

AJUNTAMENT DE CASTELLAR DEL VALLÈS

MEMÒRIA EXERCICI 2012

1. ORGANITZACIÓ

1.1. Població

La xifra oficial de població de Castellar del Vallès referida a l'1 de gener de 2012 d'acord amb el Reial Decret 1697/2012, de 21 de desembre, és de 23.363 habitants, 11.824 dones i 11539 homes.

1.2. Dades de caràcter socioeconòmic

El terme municipal de Castellar del Vallès té 44,70 km². Al nord de la comarca del Vallès Occidental i fora de les grans vies de comunicació, és a només 7 i 11 km de les capitals comarcals. Limita amb els municipis de Sant Llorenç Savall pel nord, Matadepera per l'oest, Terrassa al sud-oest, al sud amb Sabadell i a l'est amb Sentmenat.

La població castellarenca està distribuïda en diversos nuclis de població: el nucli urbà, que concentra aproximadament el 80 % de la població, es desplega des del peu del Puig de la Creu. La resta de la població es reparteix entre el nucli agregat de Sant Feliu del Racó, nou urbanitzacions (Airesol, sectors A, B, C i D; El Balcó de Sant Llorenç; Can Font; Ca n'Avellaneda; El Racó; i Les Arenes) i diverses edificacions i masies disseminades.

A la dècada dels noranta, Castellar del Vallès, va gaudir d'un creixement molt important d'activitat econòmica, passant d'una indústria pràcticament monopolitzada pel sector tèxtil a un teixit industrial molt diversificat i heterogeni, apaivagant el pes del sector tradicional dins del conjunt de l'activitat. També canvia la grandària de les empreses, passant d'un reduït nombre d'empreses amb molts treballadors a un perfil més típic de l'empresa catalana com és el de la Pime. Aquest creixement de l'activitat econòmica es va veure traduït amb un increment del nombre d'empreses i del nombre de treballadors assalariats.

Amb el canvi de segle, es manté el creixement de l'activitat però amb unes taxes més moderades i amb una progressiva tendència a intercanviar la importància relativa dels sectors. El sector serveis guanya pes en relació a la indústria. L'any 2006 el nombre total d'empreses era de 929, mentre que el 2012 en són 717 menys i 18 menys que a 2011, fruit de la davallada de l'economia al llarg del període 2008-2012. A 31 de desembre de 2012 la distribució d'empreses del municipi per sectors és la següent:

Sector	Nombre d'empreses	%
Agricultura	2	0,28%
Indústria	212	29,69%
Construcció	83	11,62%
Serveis	417	58,41%
TOTAL	714	100,00%

Una altra dada important és l'evolució del nombre de treballadors per empresa i sector. L'any 1991 obteníem una mitjana de 10,7 treballadors per empresa, l'any 1999 baixava fins els 7,3 i el 2012 aquest indicador es situa a 6,61. El descens en aquest rati s'explica bàsicament pels canvis produïts en el sector industrial, on s'ha passat d'una mitjana de 16,18 treballadors per empresa l'any 1991 als 9,33 del 2012. En el sector industrial s'han produït tres fenòmens que ho expliquen: tancaments de grans empreses, reestructuracions de personal i substitució del factor humà per factor capital (inversions en maquinària). També s'ha baixat de 6,12 treballadors pel sectors serveis a 2011 a 5,87 a 2012, fruit de l'atur registrat a aquest sector. A 31 de desembre de 2012 obtenim la següent distribució del nombre de treballadors per empresa i sector:

Sector	Nombre d'assalariats	Nombre d'empreses	Assalariats per empresa
Agricultura	6	2	3,00
Indústria	1.979	212	9,33
Construcció	289	83	3,48
Serveis	2.447	417	5,87
TOTAL	4.721	714	6,61

L'activitat econòmica del municipi segueix mantenint el caràcter industrial, tot i que en la darrera dècada el sector serveis ha guanyat pes esdevenint a data d'avui el primer sector en nombre d'empreses i assalariats.

Pel que fa a la indústria, l'any 1991 agrupava pràcticament el 40% de les empreses i més del 70% dels treballadors, l'any 1999 representava el 37% de les empreses i el 56,4% dels treballadors i, l'any 2012, es situa en el 29,69% i el 51,83% respectivament. Per tant, es tracta d'un sector que ha anat perdent pes però que continua ocupant a un nombre important de treballadors. És el sector que disposa d'un rati de treballador per empresa més elevat.

El fort creixement experimentat pel sector de la construcció en la dècada dels noranta i la primera meitat de la dècada següent pateix una espectacular frenada a partir de l'any 2007. L'any 2012 els habitatges iniciats han estat només 4, front la xifra a l'any 2007 de 147. Pel que fa els habitatges acabats al 2012 han estat 18, mentre que a 2007 van ser 215.

El sector serveis ha experimentat un fort creixement al llarg dels últims anys esdevenint el primer sector en nombre d'empreses i en nombre de persones ocupades.

El pes de l'agricultura en l'activitat del municipi és pràcticament nul.

Cal dir però que tots els sectors s'han vist afectats per la greu crisi econòmica iniciada a finals de l'any 2007 i a data d'avui encara vigent. En termes relatius destaca l'impacte rebut pel sector de la construcció i en darrer any al sector serveis. Tal i com veurem a continuació, els efectes de la crisi econòmica es deixen veure en les dades d'ocupació.

El nombre d'afiliats del municipi al Règim General de la Seguretat Social (RGSS) i al Registre Especial de Treballadors Autònoms (RETA) ha evolucionat de la següent manera al llarg del període 2005-2012:

Assalariats per sectors	2005	2006	2007	2008	2009	2010	2011	2012
Agricultura	9	9	22	11	10	5	4	6
Indústria	2.995	3.039	3.114	2.771	2.374	2.240	2.149	1.979
Construcció	1.183	1.333	1.249	838	620	465	366	289
Serveis	2.890	3.062	2.905	2.822	2.593	2.659	2.559	2.447
Total	7.077	7.443	7.290	6.442	5.597	5.423	5.078	4.721

Autònoms per sectors	2005	2006	2007	2008	2009	2010	2011	2012
Agricultura	15	16	17	14	15	13	15	15
Indústria	303	321	321	318	305	282	281	269
Construcció	398	430	461	450	397	360	334	301
Serveis	1.215	1.272	1.375	1.340	1.329	1.358	1.329	1.321
Total	1.931	2.039	2.174	2.122	2.046	2.013	1.959	1.906

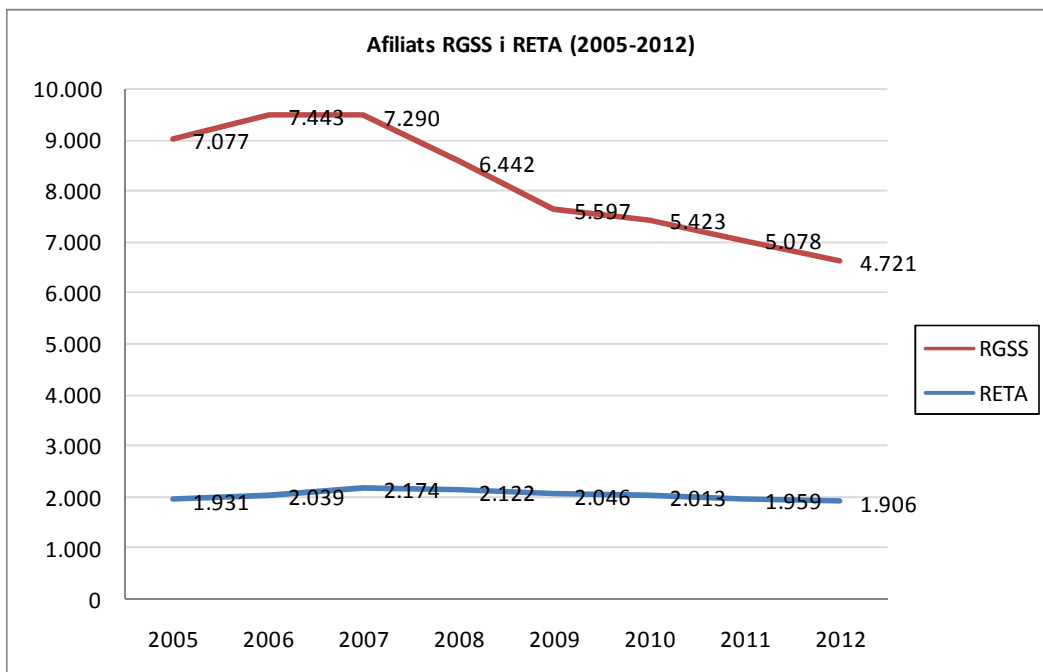

Arrel de l'inici de la crisi econòmica, es produeix un descens considerable del nombre d'afiliats al RGSS. Pel que fa al RETA, la caiguda d'afiliats no és tant pronunciada, ja que tot i la baixa aquests darrers anys es situa en valors de 2005.

La taxa de població activa i la taxa de Població Activa Local Estimada (PALE) presenten la següent evolució:

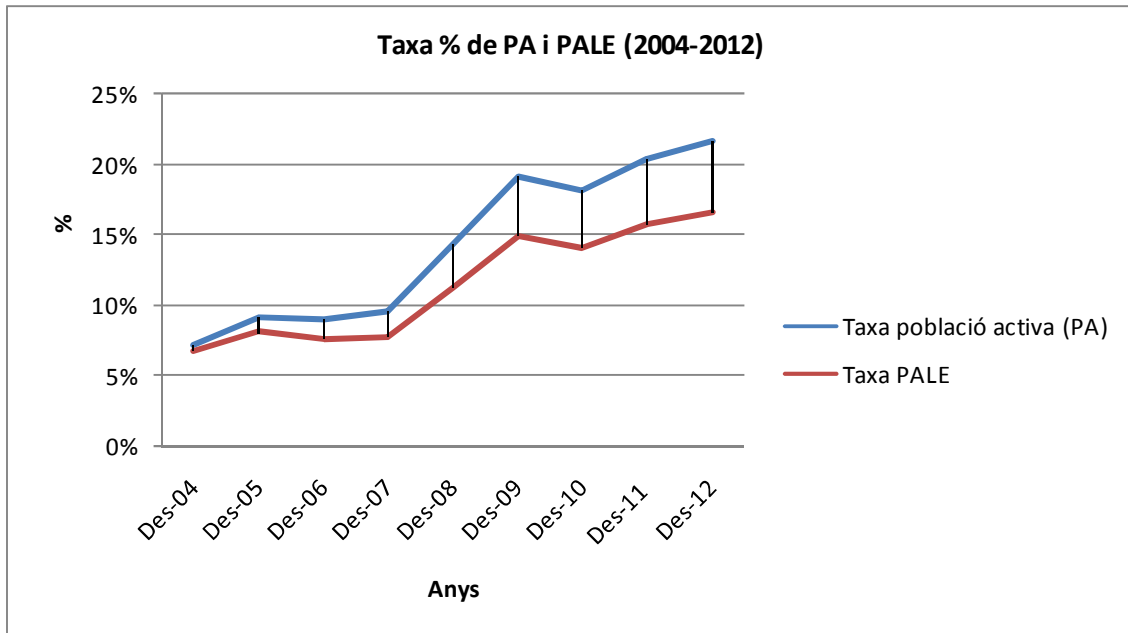

Tècnicament per calcular la PALE es considera la població potencialment activa (PPA) (16 a 64 anys) del padró per edats i sexe de cada any i la mitjana anual de les taxes d'activitat per edats i sexe de l'Enquesta de Població Activa (EPA). Les taxes per edat i sexe de l'EPA es multipliquen pel padró per edat i sexe i s'obté la PALE.

L'increment de la taxa de població activa s'explica, entre altres factors, per l'entrada al mercat de treball de membres de les unitats familiars que fins el moment eren fora del mercat, majoritàriament dones, per tal de combatre la caiguda dels ingressos familiars derivada de la pèrdua del lloc de treball per part d'altres membres de la unitat familiar.

Tal i com es pot observar en el següent gràfic, el nombre d'aturats a Castellar del Vallès ha experimentat un important creixement des de l'exercici 2008 fins a l'actualitat:

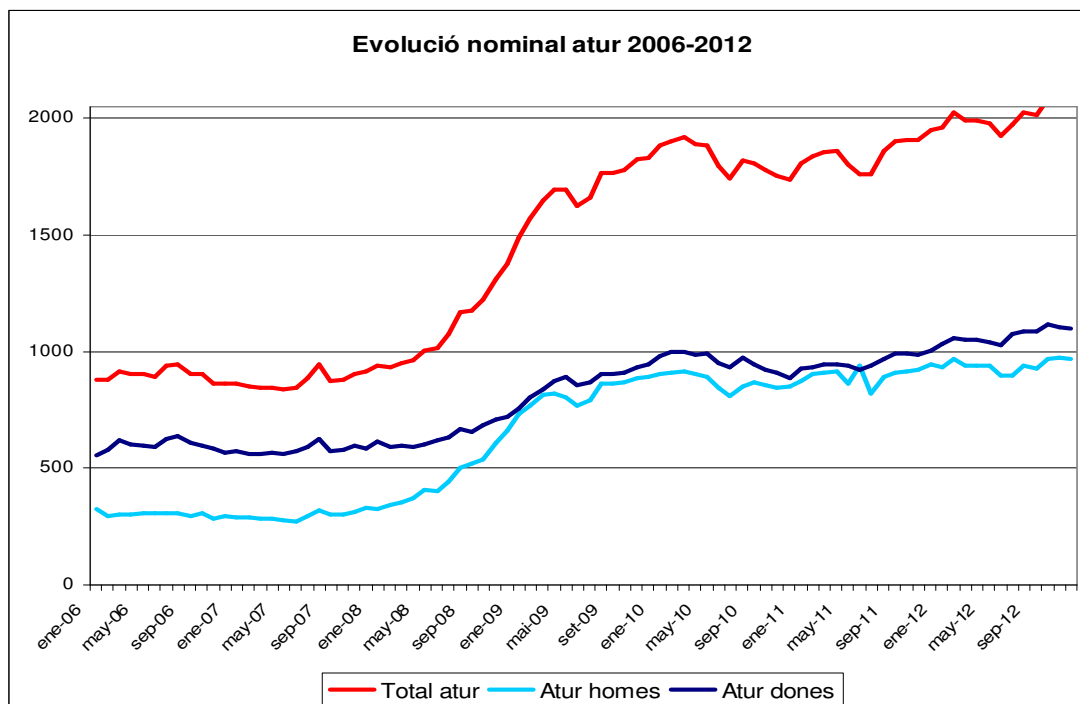

Any	Mes	Taxa homes en %	Taxa dones en %
2007	Gener	5,24	14,2
2007	Maig	4,99	13,93
2008	Gener	5,86	15,2
2008	Maig	7,32	14,87
2008	Octubre	9,69	16,98
2008	Desembre	11,91	17,82
2009	Gener	10,83	13,77
2009	Desembre	13,33	16,86
2010	Gener	13,57	17,52
2010	Maig	13,39	17,68
2010	Octubre	12,84	16,19
2010	Desembre	12,69	15,63
2011	Gener	13,11	16,35
2011	Desembre	14,15	17,26
2012	Gener	13,98	17,74
2012	Desembre	14,54	18,91

La taxa d'atur femení a 31 de desembre de 2012 és d'un 18,91% mentre que la masculina és d'un 14,54%. Al llarg del 2010 es va produir un petit descens fruit del lleu creixement econòmic de l'economia espanyola, el qual no suposa un trencament amb la tendència ascendent iniciada l'any 2008. Fent un anàlisi per sexes, veiem com en el període objecte d'anàlisi l'atur masculí s'ha incrementat en major mesura que el femení (un 177,48% envers un 33,16%). Això fa que, a diferència de l'any 2005 en que l'atur masculí representava únicament un 37% de l'atur total, a 31 de desembre de 2012 gairebé s'arribi a una paritat en la distribució de la xifra total d'atur (un 47% són homes i un 53% dones).

L'evolució del nombre d'aturats per sexe al llarg del 2012 ha estat la següent::

Any 2012	Total	Variació %	Homes	Variació %	Dones	Variació %	Interanual
gener	1 964	100.0%	932	100.0%	1032	100.0%	8.7%
febrer	2 025	112.1%	969	110.5%	1056	113.5%	10.1%
març	1 992	110.2%	941	107.3%	1051	113.0%	7.4%
abril	1 988	110.0%	937	106.8%	1051	113.0%	6.8%
maig	1 979	109.5%	942	107.4%	1037	111.5%	9.88%
juny	1 928	106.7%	898	102.4%	1030	110.8%	9.7%
juliol	1 972	109.1%	899	102.5%	1073	115.4%	12.2%
agost	2 028	112.2%	942	107.4%	1086	116.8%	9.0%
setembre	2 017	111.6%	930	106.0%	1087	116.9%	6.2%
octubre	2 084	115.3%	967	110.3%	1117	120.1%	9.1%
novembre	2 082	115.2%	975	111.2%	1107	119.0%	9.2%
desembre	2 069	114.5%	969	107.0%	1100	112.1%	6.3%

De l'anàlisi per trams de població, s'aprecia que l'augment del nombre d'aturats es concentra en la població de més de 25 anys:

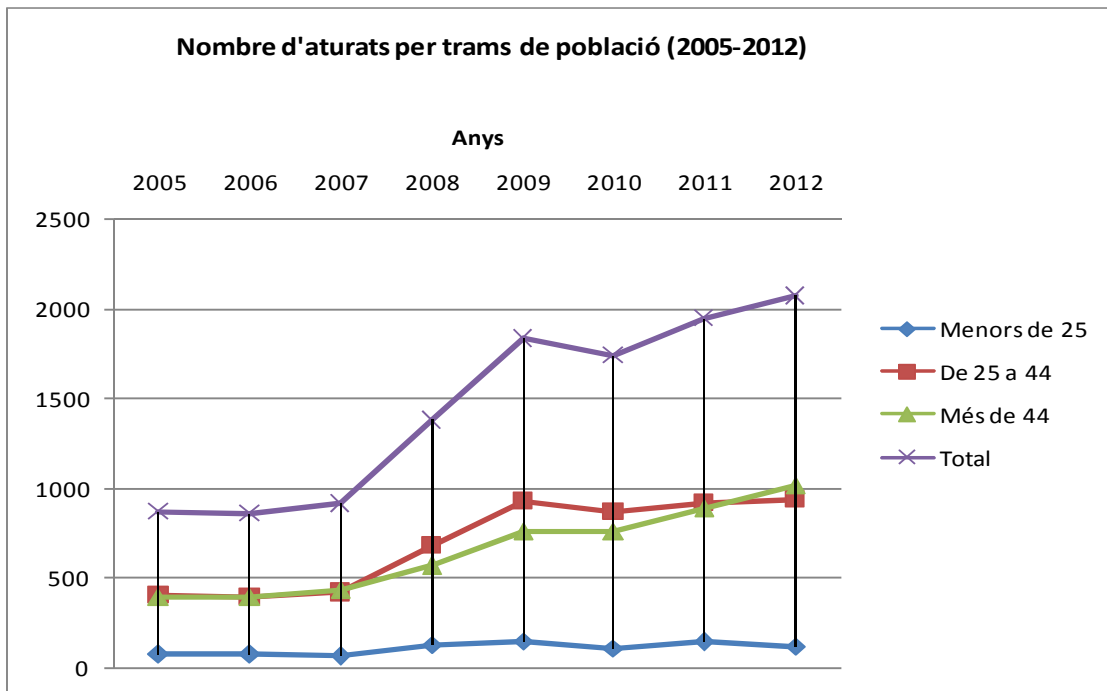

A 31.12.2012 el municipi té la següent distribució percentual per trams de població del nombre d'aturats:

Tram de població	Nombre d'aturats	
Menors de 25 anys	115	5,55%
De 25 a 44 anys	937	45,28%
Més de 45 anys	1.017	49,16%
TOTAL	2.069	100,00%

L'evolució en el nombre d'aturats per sectors ha evolucionat de la següent manera:

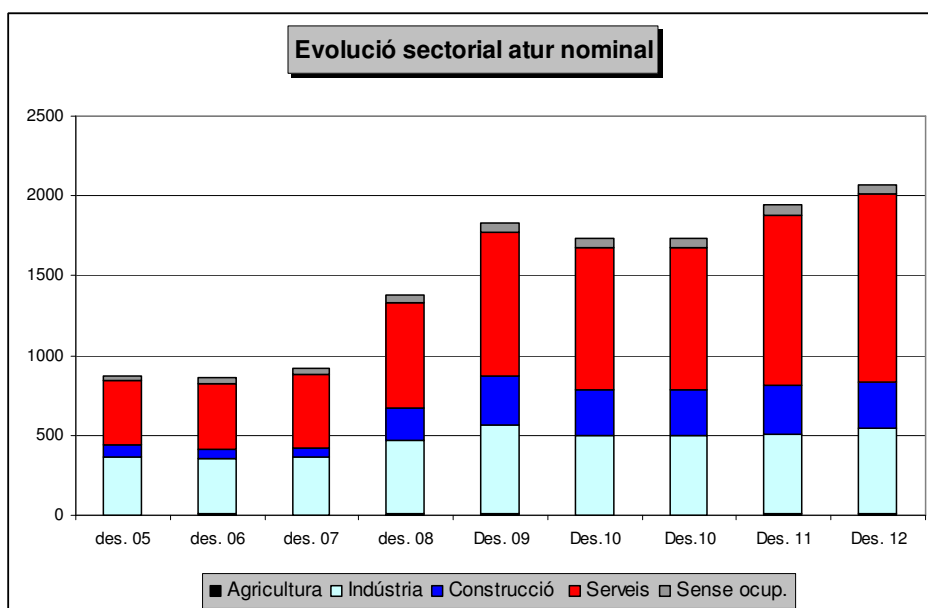

Els anys 2008 i 2009 es produeix un augment significatiu de l'atur en tots els sectors, destacant el del sector de la construcció (ascens del 372%). L'any 2012 es produeix un nou increment de l'atur impulsat pel sector serveis.

La contractació al municipi al llarg de l'exercici 2012 presenta la següent evolució:

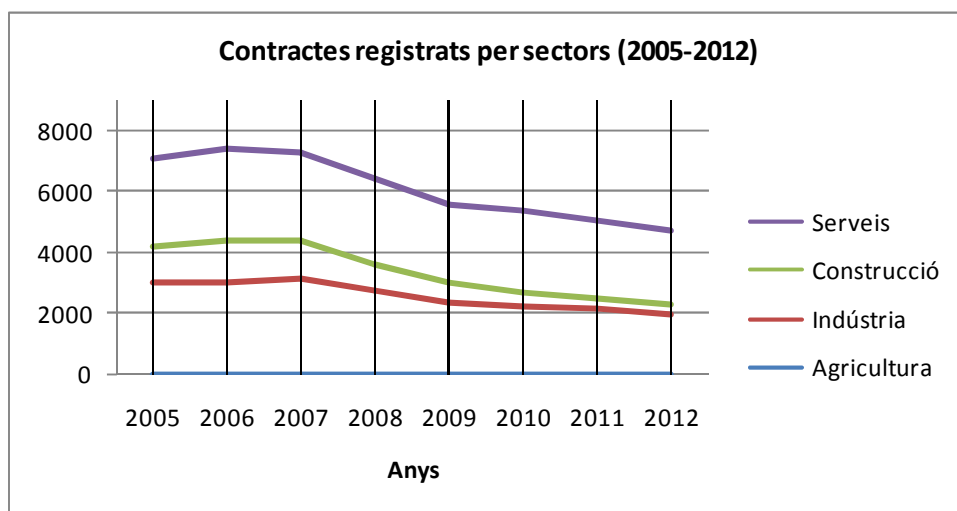

Per tant, les principals conclusions que obtenim de l'anàlisi de les dades socioeconòmiques del municipi són:

- El creixement econòmic de Castellar del Vallès al llarg de la dècada dels noranta i primer quinquenni del segle XXI s'ha vist frenat com a conseqüència de la crisi econòmica global (2008-2012).
- Actualment, el sector serveis és el primer en nombre d'empreses i nombre d'assalariats, tot i que la indústria manté el seu pes. El sector de la construcció és el més afectat per la crisi econòmica.
- L'impacte de la crisi en l'activitat econòmica s'ha vist traduït en un augment de l'atur. En termes relatius, el sector de la construcció és el que ha destruït més ocupació.

1.3. Activitat principal de l'entitat

L'Ajuntament de Castellar del Vallès és una administració pública de naturalesa territorial i d'àmbit local que desenvolupa les activitats derivades de les competències municipals assenyalades a l'article 66 del Text refós de la Llei municipal i de règim local de Catalunya.

El seu codi identificatiu segons la classificació de l'Institut Nacional d'Estadística és 08051 i el número d'identificació fiscal (NIF) és P0805000G.

A la Classificació nacional d'activitats econòmiques vigent (CNAE 1993, revisió 1) s'inclou a l'epígraf 75113 (activitats generals de l'administració local).

1.4. Entitat de la que depèn

L'Ajuntament de Castellar del Vallès és l'ens local i, en conseqüència, no depèn de cap entitat.

1.5. Estructura organitzativa bàsica

1.5.1. Estructura organitzativa bàsica en el nivell polític

L'organització municipal en el nivell polític es regeix per les regles següents:

- a) Existeixen els òrgans obligatoris d'acord amb l'article 48.1 del Text refós de la Llei municipal i de règim local de Catalunya: alcalde, tinents d'alcalde, Ple, Junta de Govern Local i Comissió Especial de Comptes.
- b) Existeixen els següents òrgans complementaris:
 - Cinc comissions d'estudi, informe o consulta: la Comissió informativa de planificació urbanística i territori, La Comissió informativa de serveis a les persones, la Comissió informativa de serveis centrals, la Comissió informativa de promoció econòmica i innovació i la Comissió informativa de presidència.
 - Nou òrgans de participació ciutadana: el Consell municipal d'infants, el Consell municipal de comunicació, el Consell municipal de solidaritat i cooperació al desenvolupament, el Consell municipal de cultura, el Consell assessor de la gent gran, el Consell municipal sociosanitari, la Taula d'immigració, el Fòrum ambiental i la Taula de mobilitat.
 - El Consell escolar municipal
 - La Junta local de seguretat

La Corporació municipal sorgida de les eleccions municipals celebrades el 29 de maig de 2011 té 21 membres, essent alcalde el sr. Ignasi Giménez Renom i s'han constituït quatre grups polítics municipals:

- El Grup municipal socialista, al que estan adscrits 13 membres.
- El Grup municipal de Convergència i Unió, al que estan adscrits 4 membres.
- El Grup municipal de L'Altraveu, al que estan adscrits 2 membres.
- El Grup municipal del Partit Popular, al que estan adscrits 2 membres.

La Junta de Govern Local està integrada per l'alcalde i set membres. Les seves competències estan fixades per la resolució de l'alcalde de 14 de juny de 2011.

D'entre els membres de la Junta de Govern Local, per resolució de l'alcalde de 14 de juny de 2011 s'han nomenat set tinents d'alcalde.

Per resolució de 14 de juny de 2011, l'alcalde ha delegat part de les seves competències en nou membres de la Corporació, l'actuació dels quals s'engloba en les següents cinc àrees de coordinació política:

- a) Àrea de Serveis Centrals, que inclou les regidories delegades de:
 - Serveis Generals
 - Organització, Sistemes i Atenció Ciutadana
 - Recursos Humans

- Serveis Econòmics
 - Seguretat Ciutadana
- b) Àrea de Serveis a les Persones, que inclou les regidories delegades de:
- Serveis Socials i Salut
 - Igualtat d'Oportunitats
 - Educació
 - Joventut
 - Gent Gran
 - Cooperació, Solidaritat, Nova Ciutadania i Voluntariat
- c) Àrea de Planificació Urbanística i Territori, que inclou les regidories delegades de:
- Urbanisme
 - Medi Ambient
 - Espai Públic
 - Mobilitat
- d) Àrea de Promoció Econòmica i Innovació, les regidories delegades de:
- Formació, Treball, Innovació i Indústria
 - Comerç i Consum
 - Promoció de la Vila i Turisme
- d) Àrea de Presidència, les regidories delegades de:
- Mitjans de Comunicació
 - Cultura
 - Esports
 - Participació

Els regidors i les regidores amb responsabilitats de Govern pertanyen únicament al grup municipal socialista.

1.5.2. Estructura organitzativa bàsica en el nivell tècnic

La Corporació no disposa d'organigrama funcional actualitzat. La relació de llocs de treball va ser aprovada el 8 de novembre de 2011, conjuntament amb el pressupost i la plantilla per a l'exercici de 2012.

L'organització municipal en el nivell tècnic s'estructura en 6 grans àrees, en paral·lel a les àrees de coordinació política, integrades per unitats administratives dirigides cadascuna d'elles per un/a cap d'unitat amb diverses denominacions orgàniques:

- Gabinet de l'Alcaldia
- Àrea de Serveis Centrals:
 - Unitat de Secretaria i Serveis Generals
 - Unitat d'Organització, Sistemes i Servei d'Atenció al Ciutadà
 - Unitat de Serveis Econòmics
 - Unitat de Recursos Humans
 - Unitat de Seguretat Ciutadana

- Àrea de Serveis a les Persones:
 - Unitat de Serveis Socials
 - Unitat de Joventut, Gent Gran, Cooperació i Voluntariat
 - Unitat d'Educació
 - Unitat de Salut Pública
- Àrea de Planificació Urbanística i Territori:
 - Unitat de Planificació Urbanística
 - Unitat de Medi Ambient
 - Unitat d'Urbanisme
 - Unitat d'Espai Públic
- Àrea de Promoció Econòmica i Innovació:
 - Unitat de Formació i Treball
 - Unitat d'Indústria i Comerç
 - Unitat d'El Mirador
- Àrea de Presidència:
 - Unitat de Cultura
 - Unitat d'Esports
 - Unitat de Mitjans de Comunicació

1.6. Número mig d'empleats

La plantilla de personal al servei de l'ajuntament a 31 de desembre de 2012 estava formada per un total de 216 places, d'acord amb la distribució següent:

- personal funcionari: 98 places
- personal laboral: 116 places
- personal eventual: 2 places

1.7. Entitats dependents del subjecte comptable i la seva activitat

L'Ajuntament de Castellar del Vallès no té cap entitat dependent (organisme autònom, entitat pública empresarial o societat mercantil de capital íntegrament municipal)

1.8. Entitats públiques en què participa el subjecte comptable i la seva activitat

L'Ajuntament de Castellar del Vallès participa als òrgans de govern de els entitats públiques següents:

- Associació Pacte Industrial per a la Regió Metropolitana de Barcelona. És una organització associativa d'ens locals, de les previstes a l'article 133 del Text refós de la Llei municipal i de Règim Local de Catalunya, l'activitat de la qual és fomentar la cooperació i l'intercanvi entre els municipis membres per al foment de l'activitat industrial.

- Associació Xarxa de Ciutats i Pobles Cap a la Sostenibilitat. És una organització associativa d'ens locals, de les previstes a l'article 133 del Text refós de la Llei municipal i de Règim Local de Catalunya, l'activitat de la qual és fomentar la cooperació i l'intercanvi per al desenvolupament sostenible a les ciutats de les comarques de Barcelona.
- Associació Agrupació de Municipis Titulars del Servei de Transport Urbà de la 2^a Corona Metropolitana de Barcelona. És una organització associativa d'ens locals, de les previstes a l'article 133 del Text refós de la Llei municipal i de Règim Local de Catalunya, l'activitat de la qual és l'enaltiment i la promoció del transport públic urbà i de la mobilitat en general, de la regió metropolitana de Barcelona.
- Xarxa de Pobles i Ciutats pels Drets Humans. És una organització especial desconcentrada de la Diputació de Barcelona, de les previstes a l'article 253 del Text refós de la Llei municipal i de règim local de Catalunya, l'activitat de la qual és ampliar la cultura dels drets humans com a forma de convivència i organització política en el marc dels pobles i les ciutats.
- Xarxa Local per la Diversitat i la Ciutadania. És una organització especial desconcentrada de la Diputació de Barcelona, de les previstes a l'article 253 del Text refós de la Llei municipal i de règim local de Catalunya, l'activitat de la qual és construir referents polítics i models conceptuals que serveixin als governs locals per gestionar millor la diversitat ciutadana.
- Consorci de Comunicació Local. És un consorci públic, dels previstos a l'article 269 del Text refós de la Llei municipal i de règim local de Catalunya, l'activitat del qual és promoure el municipalisme i el món local en totes les seves expressions culturals i socials mitjançant l'enfortiment de la comunicació local.
- Consorci de Turisme del Vallès Occidental. És un consorci públic, dels previstos a l'article 269 del Text refós de la Llei municipal i de règim local de Catalunya, l'activitat del qual és promoure activitats encaminades a incrementar la demanda turística i comercial de la comarca, i crear, incrementar i millorar l'oferta turística.
- Consorci Localret. És un consorci públic, dels previstos a l'article 269 del Text refós de la Llei municipal i de règim local de Catalunya, l'activitat del qual és el desenvolupament de propostes i iniciatives relatives al desenvolupament de les xarxes de telecomunicacions i serveis públics que puguin ser prestats per mitjans telemàtics.
- Consorci per a la Gestió dels Residus del Vallès Occidental. És un consorci públic, dels previstos a l'article 269 del Text refós de la Llei municipal i de règim local de Catalunya, l'activitat del qual és la construcció, explotació i manteniment de les instal·lacions necessàries per a les operacions de tractament, reciclatge i disposició controlada dels residus sòlids municipals i assimilables.
- Consorci per a la Normalització Lingüística. És un consorci públic, dels previstos a l'article 269 del Text refós de la Llei municipal i de règim local de Catalunya, l'activitat del qual és facilitar el coneixement, l'ús i la divulgació de la llengua pròpia de Catalunya en tots els àmbits.
- Consorci per a l'Ocupació i la Promoció Econòmica del Vallès Occidental. És un consorci públic, dels previstos a l'article 269 del Text refós de la Llei municipal i de règim local de Catalunya, l'activitat del qual és gestionar les polítiques actives d'ocupació a la comarca.

- Consorci de Salut i Social de Catalunya. És un consorci públic, dels previstos a l'article 269 del Text refós de la Llei municipal i de règim local de Catalunya, l'activitat del qual és proveir de serveis de salut i atenció social.
- Consorci per a l'a Defensa de la Conca del Riu Besos. És un consorci públic, dels previstos a l'article 269 del Text refós de la Llei municipal i de règim local de Catalunya, l'activitat del qual és realitzar gestions, iniciatives i projectes que puguin ésser solucions als problemes de contaminació de la conc a i de l'aprofitament de els seves aigües.
- Consorci Territorial de Salut del Vallès Occidental-Est. És un consorci públic, dels previstos a l'article 269 del Text refós de la Llei municipal i de règim local de Catalunya, la finalitat del qual és integrar les competències en l'àmbit de la salut de l'Administració de la Generalitat de Catalunya i les administracions locals, per millorar la salut de la població.

1.9. Fundacions en què el subjecte comptable forma part del seu Patronat

L'Ajuntament de Castellar del Vallès forma part del Patronat de les fundacions següents:

- Fundació Privada Obra Social Benèfica de Castellar del Vallès
- Fundació Privada Escoles Tolrà

2. GESTIÓ INDIRECTA DE SERVEIS PÚBLICS

Els serveis públics gestionats de manera indirecta per l'Ajuntament de Castellar del Vallès durant l'any 2012 són el següents:

- Servei públic municipal Abastament domiciliari d'aigua potable
 - Adjudicatari: Sorea, Sociedad Regional de Abastecimiento de Aguas, SA
 - Forma de gestió: arrendament de serveis personals
 - Data d'adjudicació: 5 de desembre de 1975 (acordades pròrrogues en dates 14 de setembre de 1993 i 21 de novembre de 2002)
 - Inici contracte: 12 de gener de 1976
 - Termini del contracte: 10 anys (la pròrroga actual venç el 5 de desembre de 2025)
 - Per acord de Ple de data 6 de novembre de 2012 passa a considerar-se com a concessió, que començarà a regir a partir de 2013. A partir d'aquest moment el preu de contracte seran les tarifes del servei.
 - Subvencions al contractista: no. El preu del contracte per l'annualitat 2012 ha estat d'1.218.290,44 EUR, IVA exclòs; aquest preu és el corresponent a l'any 2011, pendent d'aprovar-se la revisió per a 2012.
 - Béns de domini públic que s'han afectat a la gestió: xarxa d'instal·lacions de subministrament d'aigua, pous, dipòsits i vehicles, maquinària, eines i mobiliari afectes al servei
 - Béns que revertiran a l'ajuntament en el moment de finalitzar el contracte: inversions realitzades durant el termini del contracte
- Servei públic municipal Instal·lacions esportives de Puigverd i Airesol D

- Adjudicatari: SIGE 2005, SL
 - Forma de gestió: concessió administrativa
 - Data d'adjudicació: 30 de desembre de 2009
 - Inici contracte: 1 de febrer de 2010
 - Termini del contracte: 25 anys
 - Subvencions al contractista: no. El contractista es retribueix amb els preus públics que percep per la prestació dels serveis
 - Béns de domini públic que s'han afectat a la gestió: terrenys béns de domini públic on estan situats els equipaments esportius Puigvert i Airesol D
 - Béns que revertiran a l'ajuntament en el moment de finalitzar el contracte: obres, instal·lacions, equipament i mobiliari dels equipaments esportius
- Serveis funeraris
 - Adjudicatari: Gestió Integral de Cementiris, SL
 - Forma de gestió: concessió administrativa
 - Data d'adjudicació: 27 de maig de 2002
 - Inici contracte: 1 de juny de 2002
 - Termini del contracte: 30 anys
 - Subvencions al contractista: no. El contractista es retribueix amb les taxes que percep per la prestació dels serveis
 - Béns de domini públic que s'han afectat a la gestió: cementiri i tanatori municipals
 - Béns que revertiran a l'ajuntament en el moment de finalitzar el contracte: mitjans materials del cementiri i del tanatori municipals
- Servei públic municipal Recollida i transport de residus municipals, gestió de la deixalleria i neteja viària
 - Adjudicatari: UTE Castellar del Vallès
 - Forma de gestió: concessió administrativa
 - Data d'adjudicació: 19 de novembre de 2002
 - Inici contracte: 1 de gener de 2003
 - Termini del contracte: 10 anys
 - Subvencions al contractista: no. El preu del contracte per a l'annualitat que ha començat l'1 de juliol de 2012 és de 2.005.003,50 EUR, IVA inclòs
 - Béns de domini públic que s'han afectat a la gestió: cap
 - Béns que revertiran a l'ajuntament en el moment de finalitzar el contracte: vehicles, maquinària i eines adscrits al servei
- Servei públic municipal Instal·lacions esportives i de lleure de Sant Feliu del Racó
 - Adjudicatari: Casino del Racó
 - Forma de gestió: concessió administrativa
 - Data d'adjudicació: 1 d'octubre de 2002
 - Inici contracte: 3 d'octubre de 2003
 - Termini del contracte: 35 anys
 - Subvencions al contractista: no. El contractista es retribueix amb els preus públics que percep per la prestació dels serveis
 - Béns de domini públic que s'han afectat a la gestió: terreny bé de domini públic situat al carrer de Brotau, 19
 - Béns que revertiran a l'ajuntament en el moment de finalitzar el contracte: obres, instal·lacions, equipament i mobiliari de l'equipament esportiu

- Servei públic municipal Aparcament subterrani de la plaça Major
 - Adjudicatari: Tiferca, SA
 - Forma de gestió: concessió administrativa
 - Data d'adjudicació: 26 d'octubre de 2004
 - Inici contracte: 1 d'abril de 2008
 - Termini del contracte: 50 anys
 - Subvencions al contractista: no. El contractista es retribueix amb les tarifes que percep per la prestació dels serveis
 - Béns de domini públic que s'han afectat a la gestió: terreny bé de domini públic on s'ubica l'aparcament (plaça Major, s/n)
 - Béns que revertiran a l'ajuntament en el moment de finalitzar el contracte: obres, instal·lacions i equipament de l'aparcament
 - Per acord del Ple de 31 de març de 2009, a la vista de les greus deficiències del contractista que originaven una pertorbació molt greu del servei, es van aprovar les condicions de la intervenció per a segrestar el servei, i per resolució de l'alcalde de 17 d'abril de 2009 es va executar el segrest. Amb posterioritat, per acord del Ple de 12 d'abril de 2011 es va extingir la concessió del servei a Tiferca, SA i es va convocar el corresponent procediment de contractació, que va ser declarat desert per resolució de l'alcalde de 19 de setembre de 2011.
 - Per acord de Ple de data 6 de novembre de 2012, es va convocar un nou procediment obert de contractació, mitjançant la fórmula de concessió, que va ser adjudicat en data 18 de desembre de 2012 en favor de SABA i que començarà a regir a partir de l'1 de gener de 2013. Fins aquest moment, el servei es gestiona mitjançant un contracte de serveis adjudicat a Vinci Park Servicios Aparcamientos, SA, per resolució de l'alcalde de 17 d'abril de 2009. El preu del contracte és de 218.047,92 EUR anuals, IVA inclòs

- Servei públic municipal Sanejament d'aigües residuals
 - Adjudicatari: Sorea, Sociedad Regional de Abastecimiento de Aguas, SA
 - Forma de gestió: concessió administrativa
 - Data d'adjudicació: 30 de gener de 2007
 - Inici contracte: 1 de gener de 2007
 - Termini del contracte: 6 anys
 - Subvencions al contractista: no. El preu del contracte per l'annualitat 2012 és de 717.027,43 EUR, IVA inclòs
 - Béns de domini públic que s'han afectat a la gestió: sistema de sanejament (col·lector, depuradora i dues estacions de bombament)
 - Béns que revertiran a l'ajuntament en el moment de finalitzar el contracte: inversions realitzades durant el termini del contracte

- Servei públic municipal Escola bressol El Coral
 - Adjudicatari: Suara Serveis, SCCL
 - Forma de gestió: concessió administrativa
 - Data d'adjudicació: 5 d'abril de 2011
 - Inici contracte: 1 de setembre de 2011
 - Modificació preu contracte: 13 de novembre de 2012
 - Termini del contracte: 9 anys
 - Subvencions al contractista: no. El preu del contracte pel curs escolar 2012/2013 és de 2.793,60 EUR/curs per plaça
 - Béns de domini públic que s'han afectat a la gestió: terreny bé de domini públic on s'ubica l'escola bressol

- Béns que revertiran a l'ajuntament en el moment de finalitzar el contracte: obres, instal·lacions i equipament de l'escola bressol
- Servei públic municipal Escola bressol Colobrers
 - Adjudicatari: Suara Serveis, SCCL
 - Forma de gestió: concessió administrativa
 - Data d'adjudicació: 29 de juliol de 2009
 - Inici contracte: 1 de setembre de 2009
 - Modificació preu contracte: 13 de novembre de 2012
 - Termini del contracte: 9 anys
 - Subvencions al contractista: no. El preu del contracte pel curs escolar 2012/2013 és de 2.464,36 EUR/curs per plaça
 - Béns de domini públic que s'han afectat a la gestió: terreny bé de domini públic on s'ubica l'escola bressol
 - Béns que revertiran a l'ajuntament en el moment de finalitzar el contracte: obres, instal·lacions i equipament de l'escola bressol
- Servei públic municipal Transport urbà, línia C6
 - Adjudicatari: La Vallesana, SA
 - Forma de gestió: concessió administrativa
 - Data d'adjudicació: 23 de març de 2010
 - Inici contracte: 12 d'abril de 2010
 - Termini del contracte: 3 anys
 - Subvencions al contractista: no. El preu anual del contracte ha estat de 95.317,14 EUR, IVA inclòs
 - Béns de domini públic que s'han afectat a la gestió: cap
 - Béns que revertiran a l'ajuntament en el moment de finalitzar el contracte: vehicle autobús

3. BASES DE PRESENTACIÓ DELS COMPTES

Els estats i comptes anuals s'han obtingut dels registres comptables de l'ens local corresponents a l'exercici de 2012 i han estat preparats seguint els principis de comptabilitat per als ens locals recollits a la legislació vigent i en especial a:

- Llei reguladora de les bases de règim local, Llei 7/1985, de 2 d'abril.
- Text refós de la Llei municipal i de règim local de Catalunya, Decret legislatiu 2/2003, de 28 d'abril.
- Text refós de les disposicions legals vigents en matèria de règim local, Reial decret legislatiu 781/1986, de 18 d'abril.
- Text refós de la Llei reguladora de les hisendes locals, Reial decret legislatiu 2/2004, de 5 de març.
- Reial decret 500/1990, de 20 d'abril, pel qual es desenvolupa el capítol primer del títol sisè de la Llei 39/1988, de 28 de desembre, reguladora de les hisendes locals, en matèria de pressupostos.
- Instrucció del model normal de comptabilitat local, Ordre EHA/4041/2004, de 23 de novembre.
- Documents sobre principis comptables emesos per la Comissió de principis i normes comptables públiques, creada per resolució de la Secretaria d'Estat d'Hisenda de 28 de desembre de 1990.

- Llei Orgànica 2/2012, de 27 d'abril, d'Estabilitat Pressupostària i Sostenibilitat Financera (LOEPSF)
- RDL 2/2007, pel qual s'aprova el text refós de la Llei General d'Estabilitat Pressupostària (vigent fins a 30/04/2012)
- RD 1463/2007, de 2 de novembre, Reglament de desenvolupament de la Llei de Estabilitat Pressupostaria, en la seva aplicació a les entitats locals
- Reial Decret 500/1990, de 20 d'abril, pel que es desenvolupa el capítol primer del títol sisè de la Llei 39/1988, en matèria de pressuposts (RP)
- Ordre Ministerial EHA/3565/2008 de 3 de desembre, per la que s'estableix l'estructura dels pressuposts de les Entitats Locals (OEP)
- Bases execució del Pressupost
- Manual del càlcul del dèficit públic.

Els documents que integren els estats i comptes anuals són els següents:

- a) El balanç.
- b) El compte del resultat economicopatrimonial.
- c) L'estat de liquidació del pressupost, que comprèn, amb la deguda separació, la liquidació del pressupost de despeses i del pressupost d'ingressos de l'entitat, com també el resultat pressupostari.
- d) La memòria.

Les xifres i imports que apareixen en aquests documents venen expressades en euros.

La liquidació del pressupost ha estat aprovada per resolució de l'alcalde de 28 de febrer de 2013 i s'ha donat compte al Ple de 25 de març de 2013.

3.1. Principis comptables

S'han aplicat tots els principis comptables públics recollits a la primera part del Pla general de comptabilitat pública adaptat a l'administració local (annex a la Instrucció del model normal de comptabilitat local):

- Principi de gestió continuada.
- Principi d'uniformitat.
- Principi d'importància relativa.
- Principi de registre.
- Principi de prudència.
- Principi de meritació.
- Principi d'imputació de la transacció.
- Principi del preu d'adquisició.
- Principi de correlació d'ingressos i despeses.
- Principi de no compensació.
- Principi de desafectació.

3.2. Comparació de la informació

El balanç i el compte del resultat economicopatrimonial dels exercicis 2011 i 2012 s'han formulat d'acord amb l'estructura fixada pel Pla general de comptabilitat pública adaptat a l'Administració local, annex a la Instrucció del model normal de comptabilitat

local, aprovada per l'Ordre EHA/4041/2004, de 23 de novembre, de manera que resulten comparables entre si.

4. NORMES DE VALORACIÓ

Els criteris comptables més significatius aplicats en la formulació dels comptes anuals són els que es descriuen a continuació.

4.1. Immobilitzat immaterial

Comprèn el conjunt de béns intangibles i drets susceptibles de valoració econòmica que compleixen, a més, les característiques de permanència en el temps i utilització en la producció de béns i serveis públics o que constitueixen una font de recursos de l'ens.

Els elements patrimonials corresponents a l'immobilitzat immaterial estan valorats al preu d'adquisició en els casos en què la seva incorporació al patrimoni municipal es realitza mitjançant adquisició onerosa, i pel valor de taxació en el cas de bens incorporats a títol gratuït.

En el cas dels elements que són amortitzables s'aplica una dotació anual a l'amortització del 12,50 % lineal.

En l'exercici 2012 no s'ha comptabilitzat cap contracte nou d'arrendament financer.

4.2. Immobilitzat material

Compren els elements patrimonials i els béns de domini públic destinats directament a la prestació de serveis públics, que constitueixen les inversions permanents de l'ens local.

La Corporació ha actualitzat el seu inventari, per donar compliment a allò que preveu a l'article 222.2 del Text refós de la Llei municipal i de règim local de Catalunya per acord de Ple de 28 de febrer de 2012, però només en una primera fase quedant per una segona fase: la valoració actualitzada dels bens, i l'esmena de mancances errors i omissions observats en els expedients. Per tant l'última valoració que es va aprovar l'inventari va ser el 26 de gener de 1993, amb referència a 31 de desembre de 1992.

Així doncs en aquesta primera fase, el Ple de la Corporació, en sessió de 28 de febrer de 2012, ha aprovat un inventari de béns immobles però sense valoració econòmica dels béns inventariats, amb la qual cosa no pot tenir reflex comptable.

La inexistència d'inventari valorat actualitzat té un indubtable efecte negatiu sobre la comptabilitat municipal ja que tampoc es porta un seguiment comptable individualitzat dels béns i drets que integren l'actiu del balanç. Els diferents comptes del grup 2 de la comptabilitat (immobilitzat) registren els saldos d'inici de l'actual sistema d'informació comptable modificats per les operacions pressupostàries d'alienació o adquisició, però amb una total manca de connexió amb la realitat.

Aquesta circumstància afecta especialment als casos d'alienació de béns ja que al no existir un registre extracomptable que individualitzi els diferents béns i el valor pel qual figuren a la comptabilitat, és impossible diferenciar en el preu de venda a part que correspon al resultat positiu o negatiu de l'operació.

Els criteris de valoració de l'immobilitzat material són els següents:

- a) Terrenys i béns naturals, i construccions. Els elements incorporats al patrimoni de l'ens abans de l'1 de gener de 1992 estan valorats segons una estimació pericial del valor real. Els elements incorporats al patrimoni de l'ens a partir de l'1 de gener de 1992 estan valorats al preu d'adquisició (o taxació, en el supòsit de béns incorporats a títol gratuït).
- b) Construccions, instal·lacions tècniques, maquinària, utilitatge, mobiliari, equips per a processos d'informació, elements de transport i altres immobilitzat material. Els elements patrimonials estan valorats al seu preu d'adquisició o cost de construcció.

Les reparacions que no signifiquen una ampliació de la vida útil i les despeses de manteniment es carreguen directament al compte de resultats. Els costos d'ampliació o millora que impliquen un augment de la vida útil del bé són capitalitzats com major valor de l'element patrimonial.

La dotació anual a l'amortització es calcula pel mètode lineal d'acord amb la vida útil estimada dels diferents elements patrimonials i comença a partir del moment de l'alta en l'inventari de béns de la Corporació. Els anys de vida útil estimada per a les diferents classes de béns són:

<u>Classe de bé</u>	<u>Vida útil (anys)</u>
Construccions	50
Instal·lacions tècniques	10
Maquinària	10
Utilitatge	10
Mobiliari	10
Equips d'oficina	10
Equips processos informació	8
Elements de transport	10
Altres immobilitzat material	10

4.3. Inversions financeres

Es comptabilitzen pel seu preu d'adquisició a la subscripció o a la compra.

L'entitat no té inversions financeres.

4.4. Existències

Atès el caràcter administratiu de l'entitat, no es realitzen operacions comercials i, en conseqüència, no es comptabilitzen existències.

4.5. Provisions del grup 1

No s'han comptabilitzat provisions d'immobilitzat l'exercici 2012.

4.6. Deutes

Els deutes a curt termini es registren pel seu valor nominal, classificant-ne els venciments superiors a un any com a deutes a llarg termini.

Els deutes comercials figuren en el balanç pel seu valor de reembossament.

Els deutes per compra d'immobilitzat així com els corresponents a proveïdors i creditors per l'activitat normal de l'ens, figuren al balanç pel seu valor nominal.

4.7. Provisió per a insolvències

El procediment emprat per a dotar la provisió per a insolvències ha estat el de dotació global atès que no es practica un seguiment individualitzat dels drets de cobrament.

En aquest procediment global, la dotació a la provisió s'ha determinat aplicant als deutors per drets reconeguts tant en període voluntari com executiu (excloses les transferències i subvencions pendents de cobrament que han estat efectivament justificades i aquells deutes que estan garantits o avalats) els coeficients de realització estimats d'acord amb l'experiència històrica.

Els coeficients aplicats per a determinar els saldos de dubtós cobrament l'any 2012 han estat els següents:

<u>Exercici del dret reconegut</u>	<u>% dubtós cobrament</u>
2004	100
2005	90
2006	90
2007	90
2008	90
2009	90
2010	20
2011	10
2012	0

5. INVERSIONS DESTINADES A L'ÚS GENERAL

Les inversions destinades a l'ús general han experimentat durant l'exercici 2012 les variacions que es detallen al quadre següent:

COMPTE	SALDO INICIAL 1/1/2012	ENTRADES O DOTACIONS	AUGMENTS PER TRANSFER. O TRASPÀS	SORTIDES, BAIXES O REDUCCIONS	DISMINUCIONS PER TRANSFER. O TRASPÀS	SALDO FINAL 31/12/2012
200. TERRENYS I BENS NATURALS	449.772,87	300.940,82	0,00	0,00	0,00	750.713,69
201. INFR. I BENS DESTINATS A L'ÚS GENERAL	32.521.140,26	107.460,89	0,00	0,00	0,00	32.628.601,15
202. BENS COMUNALS	0,00	0,00	0,00	0,00	0,00	0,00
208. BENS DEL PATRIMONI HISTÒRIC, ARTÍSTIC I CULTURAL	135.345,86	0,00	0,00	0,00	0,00	135.345,86
TOTAL IMMOBILITZAT BRUT	33.106.258,99	408.401,71	0,00	0,00	0,00	33.514.660,70
AMORTITZACIO ACUMULADA	0,00	0,00	0,00	0,00	0,00	0,00
TOTAL IMMOBILITZAT NET	33.106.258,99	408.401,71	0,00	0,00	0,00	33.514.660,70

6. IMMOBILITZACIONS IMMATERIALS

Les immobilitzacions immaterials han experimentat durant l'exercici 2012 les variacions que es detallen al quadre següent:

COMPTE	SALDO INICIAL 1/1/2012	ENTRADES O DOTACIONS	AUGMENTS PER TRANSFER. O TRASPAS	SORTIDES, BAIXES O REDUCCIONS	DISMINUCIONS PER TRANSFER. O TRASPAS	SALDO FINAL 31/12/2012
210. DESPESES DE RECERCA I DESENVOLUPAMENT	301.076,65	62.704,99	0,00	0,00	0,00	363.781,64
212. PROPIETAT INDUSTRIAL	0,00	0,00	0,00	0,00	0,00	0,00
215. APLICACIONS INFORMATIQUES	551.180,71	0,00	0,00	0,00	0,00	551.180,71
216. PATRIMONI INTEL·LECTUAL	0,00	0,00	0,00	0,00	0,00	0,00
217. DRETS SOBRE BENS EN ARRENDAMENT FINANCER	0,00	0,00	0,00	0,00	0,00	0,00
218. APROFITAMENTS URBANÍSTICS	0,00	0,00	0,00	0,00	0,00	0,00
219. ALTRE IMMOBILITZAT IMMATERIAL	515.768,57		0,00	0,00	0,00	515.768,57
TOTAL IMMOBILITZAT BRUT	1.368.025,93	62.704,99	0,00	0,00	0,00	1.430.730,92
AMORTITZACIÓ ACUMULADA	663.213,53	178.841,37				842.054,90
TOTAL IMMOBILITZAT NET	704.812,40	-116.136,38	0,00	0,00	0,00	588.676,02

7. IMMOBILITZACIONS MATERIALS

Les immobilitzacions materials han experimentat durant l'exercici 2012 les variacions que es detallen al quadre següent.

COMPTE	SALDO INICIAL 1/1/2012	ENTRADES O DOTACIONS	AUGMENTS PER TRANSFER. O TRASPAS	SORTIDES, BAIXES O REDUCCIONS	DISMINUCIONS PER TRANSFER. O TRASPAS	SALDO FINAL 31/12/2012
220. TERRENYS I BENS NATURALS	1.998.253,46	0,00	0,00	120.000,00	0,00	1.878.253,46
221. CONSTRUCCIONS	43.654.626,33	198.163,27	0,00	0,00	0,00	43.852.789,60
222. INSTAL·LACIONS TÈCNiques	2.387.501,89	0,00	0,00	0,00	0,00	2.387.501,89
223. MAQUINÀRIA	840.083,91	0,00	0,00	0,00	0,00	840.083,91
224. UTILATGE	121.407,70	0,00	0,00	0,00	0,00	121.407,70
226. MOBILIARI	880.338,84	8.109,00	0,00	0,00	0,00	888.447,84
227. EQUIPS PER A PROCESSOS D'INFORMACIÓ	1.171.713,68	9.425,90	0,00	0,00	0,00	1.181.139,58
228. ELEMENTS DE TRANSPORT	385.409,12	38.024,29	0,00	0,00	0,00	423.433,41
229. ALTRE IMMOBILITZAT MATERIAL	302.941,35	0,00	0,00	0,00	0,00	302.941,35
TOTAL IMMOBILITZAT BRUT	51.742.276,28	253.722,46	0,00	120.000,00	0,00	51.875.998,74
AMORTITZACIÓ ACUMULADA	13.296.059,84	1.645.175,25	0,00	0,00	0,00	14.941.235,09
TOTAL IMMOBILITZAT NET	38.446.216,44	-1.391.452,79	0,00	120.000,00	0,00	36.934.763,65

La Corporació no disposa de patrimoni lliurat o rebut en adscripció o cessió.

8. INVERSIONS GESTIONADES

L'entitat gestiona per al Servei Català de la salut el projecte d'obres d'ampliació i equipament del centre de salut de Castellar del Vallès, d'acord amb el conveni interadministratiu signat el 30 de novembre de 2010. El compte 230 recull l'import d'inversió realitzada:

COMPTE	SALDO INICIAL 1/1/2012	ENTRADES O DOTACIONS	AUGMENTS PER TRANSFER. O TRASPAS	SORTIDES, BAIXES O REDUCCIONS	DISMINUCIONS PER TRANSFER. O TRASPAS	SALDO FINAL 31/12/2012
230. INVERSIONS GESTIONADES PER ALTRES ENS PUB.	664.756,70	266.620,93	0,00	0,00	0,00	931.377,63
TOTAL IMMOBILITZAT BRUT	664.756,70	266.620,93	0,00	0,00	0,00	931.377,63
AMORTITZACIÓ ACUMULADA	0,00	0,00	0,00	0,00	0,00	0,00
TOTAL IMMOBILITZAT NET	664.756,70	266.620,93	0,00	0,00	0,00	931.377,63

9. PATRIMONI PÚBLIC DEL SÒL

La constitució del patrimoni públic del sòl i d'habitatge és obligatori per aquells municipis que tinguin un planejament urbanístic general, que delimiti àmbits de gestió

urbanística susceptibles de generar cessions de sòl de titularitat pública amb aprofitament, com és el cas de Castellar del Vallès.

En aquest sentit, el Ple de l'ajuntament va acordar en data 28 de febrer de 2012 constituir el patrimoni públic del sòl i d'habitatge amb els béns següents:

a) Béns d'ús residencial:

- Parcel·la Uc-A (4 habitatges) Pla parcial Els Fruiters II (finca 19213, tom 4021, llibre 485, foli 118)
- Parcel·la Uc-K (2 habitatges) Pla parcial Els Fruiters II (finca 19223, tom 4021, llibre 485, foli 148)
- Parcel·la Uc-L (2 habitatges) Pla parcial Els Fruiters II (finca 19224, tom 4021, llibre 485, foli 151)
- Parcel·la Ui-24 (1 habitatge) Pla parcial Els Fruiters II (finca 19258, tom 4023, llibre 486, foli 28)
- Parcel·la Ui-25 (1 habitatge) Pla parcial Els Fruiters II (finca 19259, tom 4023, llibre 486, foli 31)
- Parcel·la Ui-26 (1 habitatge) Pla parcial Els Fruiters II (finca 19260, tom 4023, llibre 486, foli 34)
- Parcel·la Ui-27 (1 habitatge) Pla parcial Els Fruiters II (finca 19261, tom 4023, llibre 486, foli 37)
- Parcel·la M4 Can Bages, Pol. II (finca 18497, tom 3908, llibre 441, foli 10)
- Parcel·la G1B Can Bages, Pol. II (finca 18499, tom 3908, llibre 441, foli 17)

10. INVERSIONS FINANCERES

L'entitat no té inversions financeres, ni permanents ni temporals.

L'entitat ha concedit un préstec durant l'exercici 2012 per import de 300.000,00 euros a la Fundació Privada Obra Social Benèfica.

11. EXISTÈNCIES

Atès el caràcter administratiu de les activitats de l'entitat, no s'han realitzat operacions de caràcter comercial i, en conseqüència, no s'han comptabilitzat existències.

12. TRESORERIA

Les caixes d'efectiu i els diferents comptes bancaris han experimentat durant l'exercici 2012 les variacions que es detallen al quadre de les pàgines següents.

El resum del total de caixes d'efectiu i comptes bancaris, és el següent:

Saldo inicial a 1/1/2012	1.210.151,62
+ cobraments	+ 43.499.037,69
- pagaments	- 43.733.658,55
= saldo final a 31/12/2012	975.530,76

LListat de l'apartat 12 Memòria. Tresoreria

PGC	Descripción	Saldo Inicial	Cobros	Pagos	Saldo Final
570	CAIXA				
	0001CCC0000/0000/00/0000000000	526,19 €	714,30 €	206,66 €	1.033,83 €
570	CAIXA	526,19 €	714,30 €	206,66 €	1.033,83 €
571	BANCS I INSTITUCIONS DE CRÈDIT. COMPTE OPERATIU				
	20020003CCC0081/0004/37/0001267035 BANC DE SABADELL, S.A.	41.316,25 €	81.006,58 €	106.958,99 €	15.363,84 €
	20020004CCC0182/6035/41/0012100037 BANC BILBAO VIZCAYA ARGENTARIA, S.A.	221.553,74 €	2.501.236,45 €	2.518.992,29 €	203.797,90 €
	20020006CCC2013/0638/18/0200000110 CATALUNYA BANC, S.A.	440.794,05 €	10.568.568,27 €	10.664.161,81 €	345.200,51 €
	20020008CCC2107/0339/66/3581396213 UNNIM BANC, S.A.	4.941,38 €	0,20 €	23,98 €	4.917,60 €
	20020009CCC2100/0106/70/0200003418 CAIXABANK, S.A.	75.290,68 €	3.881.110,95 €	3.903.123,83 €	53.277,80 €
	20020013CCC2100/0106/77/0200278460 CAIXABANK, S.A.	1.188,60 €	47.096,51 €	46.441,38 €	1.843,73 €
	20020016CCC0049/0898/16/2410574629 BANC SANTANDER, S.A.	45.789,87 €	389.528,84 €	385.500,72 €	49.817,99 €
	20020019CCC0182/6035/41/0011504137 BANC BILBAO VIZCAYA ARGENTARIA, S.A.	3.327,31 €	93.701,34 €	95.000,00 €	2.028,65 €
	20020027CCC0182/6035/41/0200080428 BANC BILBAO VIZCAYA ARGENTARIA, S.A.	25.049,55 €	473.224,12 €	497.305,96 €	967,71 €
	20020028CCC0182/7305/58/8104222756 BANC BILBAO VIZCAYA ARGENTARIA, S.A.	3.901,32 €	71,18 €	0,00 €	3.972,50 €
	20020032CCC2038/9161/56/6000004402 BANKIA, S.A.	242.459,14 €	2.993.339,62 €	3.132.295,25 €	103.503,51 €
	20020038CCC2100/0106/71/0200317991 CAIXABANK, S.A.	2.217,34 €	25.890,10 €	21.157,32 €	6.950,12 €
	20020039CCC2100/0106/78/0200348810 CAIXABANK, S.A.	1.030,61 €	9.323,04 €	6.248,92 €	4.104,73 €
	22020033CCC0182/6035/40/0101506353 BBVA-OPERACIÓ TRESORERIA 2011	89.887,44 €	1.695,30 €	91.582,74 €	0,00 €
	22020034CCC0182/6035/48/0101507202 BBVA-OPERACIÓ TRESORERIA 2012	0,00 €	5.719.411,73 €	5.664.446,08 €	54.965,65 €
571	BANCS I INSTITUCIONS DE CRÈDIT. COMPTE OPERATIU	1.198.747,28 €	26.785.204,23 €	27.133.239,27 €	850.712,24 €
573	BANCS I INSTITUCIONS DE CRÈDIT CONTES RESTRING. RECAP.				
	10010003CCC0081/0004/38/0001055315 BANC DE SABADELL, S.A.	251,29 €	0,00 €	0,00 €	251,29 €
	10010006CCC2013/0638/14/0200096418 CATALUNYA BANC, S.A.	4.760,51 €	9.059.955,95 €	8.954.127,20 €	110.589,26 €
	10010007CCC0182/6035/45/0012100044 BANC BILBAO VIZCAYA ARGENTARIA	5.866,35 €	89.481,10 €	90.000,00 €	5.347,45 €
573	BANCS I INSTITUCIONS DE CRÈDIT CONTES RESTRING. RECAP.	10.878,15 €	9.149.437,05 €	9.044.127,20 €	116.188,00 €
5751	COMPTES RESTRINGUIDES BESTRETES DE CAIXA FIXA				
	R001CCC2013/0638/15/0200709358 BESTRETA BENESTAR SOCIAL - JOAN ELVIRA	0,00 €	3.290,79 €	3.290,79 €	0,00 €
	R002CCC2013/0638/13/0200730052 BESTRETA ENSENYAMENT - NURIA ALTIMIRA	0,00 €	5.911,97 €	5.911,97 €	0,00 €
	R005CCC2013/0638/13/0200731208 BESTRETA PROMOCIO ECONOMICA - RICARD GARCIA	0,00 €	2.369,29 €	2.369,29 €	0,00 €

Listado del Apartado 12 MEMORIA. Tesorería

PGC	Descripción	Saldo Inicial	Cobros	Pagos	Saldo Final
	R006CCC2013/0638/15/0200713153 BESTRETA VIA PUBLICA - GUILLEM SANZ	0,00 €	13.314,23 €	13.314,23 €	0,00 €
	R008CCC2013/0638/15/0200695821 BESTRETA FESTES/ACTES CULTURALS - VICENÇ ALTIMIRA	0,00 €	4.132,64 €	4.132,64 €	0,00 €
	R0012CCC2013/0638/12/0200813183 BESTRETA ADMINISTRACIO GENERAL - DOLORS MUSSONS	0,00 €	4.175,81 €	4.175,81 €	0,00 €
	R0014CCC2013/0638/14/0200813667 BESTRETA GOVERNACIÓ - JOAN ALONSO CASAJUANA	0,00 €	2.060,36 €	2.060,36 €	0,00 €
	R0017CCC2013/0638/17/0200839895 BESTRETA PROM. EC. AREA FORMACIO - MAR PUIG	0,00 €	26.051,11 €	26.051,11 €	0,00 €
	R0018CCC2013/0638/10/0200860662 BESTRETA COMUNICACIO- ALEX PORTOLES	0,00 €	2.708,51 €	2.708,51 €	0,00 €
	R0019CCC2013/0638/16/0200880591 BESTRETA BENESTAR SOCIAL-CONXI LUNA	0,00 €	58.057,53 €	58.057,53 €	0,00 €
	R0021CCC2013/0638/18/0200904945 BESTRETA GENT GRAN - ELISABET MINGUELL	0,00 €	2.307,04 €	2.307,04 €	0,00 €
	R0022CCC2013/0638/18/0200907226 BESTRETA HABITATGE - JORDI DOMINGO	0,00 €	19.224,43 €	19.224,43 €	0,00 €
	R0023CCC2013/0638/16/0201014154 BESTRETA PROM. EC. INNOVACIO (DLI) - CARME GUIRAO	0,00 €	3.130,32 €	3.130,32 €	0,00 €
5751	COMPTES RESTRINGUIDES BESTRETES DE CAIXA FIXA	0,00 €	146.734,03 €	146.734,03 €	0,00 €
5759	ALTRES COMPTES RESTRINGUIDES DE PAGAMENT				
	10010010CCC0182/6035/46/0201511084 BBVA C/C ESPECIAL ICO - ENTITATS LOCALS	0,00 €	1.942.220,96 €	1.942.185,74 €	35,22 €
	10010011CCC2100/0106/70/0200415649 CAIXABANK,SA, C/C ESPECIAL ICO - ENTITATS LOCALS	0,00 €	971.254,74 €	970.417,87 €	836,87 €
	10010012CCC2038/9161/50/6000014667 BANKIA , S.A.- C/C ESPECIAL ICO - ENTITATS LOCALS	0,00 €	819.741,16 €	819.708,12 €	33,04 €
	10010013CCC0049/0898/13/2710722857 BANC SANTANDER,SA- C/C ESPECIAL ICO - ENT. LOCALS	0,00 €	819.504,96 €	819.462,61 €	42,35 €
	10010014CCC2013/0638/11/0201021874 CATALUNYA BANC,S.A.-C/C ESPECIAL ICO - ENT. LOCALS	0,00 €	717.117,13 €	715.513,87 €	1.603,26 €
	10010015CCC0075/1133/46/0660000173 B.POPULAR ESPAÑOL,SA, C/C ESPECIAL ICO - ENTITATS	0,00 €	646.786,35 €	646.206,08 €	580,27 €
	10010016CCC0030/2489/42/0317000273 BANESTO,S.A.-C/C ESPECIAL ICO - ENTITATS LOCALS	0,00 €	359.323,78 €	358.544,60 €	779,18 €
	10010017CCC0081/0004/36/0001351243 BANC SABADELL,S.A.-C/C ESPECIAL ICO - ENTITATS LOC	0,00 €	307.813,85 €	307.370,41 €	443,44 €
	10010018CCC0128/0568/12/0100001406 BANKINTER,S.A.,C/C ESPECIAL ICO - ENTITATS LOCALS	0,00 €	278.410,70 €	277.315,99 €	1.094,71 €
	10010019CCC3058/0501/77/2732000031 CAJAMAR,SCC, C/C ESPECIAL ICO - ENTITATS LOCALS	0,00 €	277.581,16 €	276.460,31 €	1.120,85 €

Listado del Apartado 12 MEMORIA. Tesorería

PGC	Descripción	Saldo Inicial	Cobros	Pagos	Saldo Final
	10010020CCC2090/8682/68/0200020040 BANCO CAM- C/C ESPECIAL ICO - ENTITATS LOCALS	0,00 €	277.193,29 €	276.165,79 €	1.027,50 €
5759	ALTRES COMPTES RESTRINGUIDES DE PAGAMENT	0,00 €	7.416.948,08 €	7.409.351,39 €	7.596,69 €
Total		1.210.151,62 €	43.499.037,69 €	43.733.658,55 €	975.530,76 €

Observaciones :

13. FONS PROPIS

Els fons propis han experimentat durant l'exercici 2012 les variacions que es detallen al quadre següent:

COMPTE	SALDO INICIAL 1/1/2012	ENTRADES O DOTACIONS	AUGMENTS PER TRANSFER. O TRASPÀS	SORTIDES, BAIXES O REDUCCIONS	DISMINUCIONS PER TRANSFER. O TRASPÀS	SALDO FINAL 31/12/2012
100. PATRIMONI	41.646.676,76					41.646.676,76
101. PATRIMONI REBUT EN ADSCRIPCIÓ	0,00					0,00
103. PATRIMONI REBUT EN CESSIÓ	0,00					0,00
107. PATRIMONI LLIURAT EN ADSCRIPCIÓ	0,00					0,00
108. PATRIMONI LLIURAT EN CESSIÓ	0,00					0,00
109. PATRIMONI LLIURAT A L'US GENERAL	-16.401.655,72					-16.401.655,72
111. RESERVA DE REVALORITZACIÓ	0,00					0,00
120. RESULTATS D'EXERCICIS ANTERIORS	22.986.622,83		183.346,45			23.169.969,28
129. RESULTATS DE L'EXERCICI	183.346,45	295.184,77			183.346,45	295.184,77
TOTAL FONS PROPIS	48.414.990,32	295.184,77	183.346,45	0,00	183.346,45	48.710.175,09

14. INFORMACIÓ SOBRE L'ENDEUTAMENT

14.A. Passius financers a llarg i curt termini

Els quadres següents recullen per als passius financers a llarg i curt termini corresponents a deutes amb entitats de crèdit la informació relativa a:

- Estat del deute. Capitals (deutes a llarg termini amb entitats de crèdit)
- Estat del deute. Capitals (deutes amb entitats de crèdit per operacions de tresoreria)
- Estat del deute. Interessos explícits (deutes a llarg termini amb entitats de crèdit)
- Estat del deute. Interessos explícits (deutes amb entitats de crèdit per operacions de tresoreria)

PASSIUS FINANCERS ALLARG I CURT TERMINI						
ESTAT DEL DEUTE. CAPITALS						
DEUTES A LLARG TERMINI AMB ENTITATS DE CRÈDIT						
IDENTIFICACIÓ DEL DEUTE	PENDENT A 1/1/2012	CREACIONS	AMORTITZACIONS I ALTRES DISMINUCIONS	PENDENT A 31/12/2012		
				LLARG TERMINI	CURT TERMINI	TOTAL
BCL-9521703383	52.623,65		52.623,65	-	-	-
BSCH-1030064832	358.106,11		70.115,92	216.411,99	71.578,19	287.990,19
BBVA-0206144705	386.269,18		70.230,76	245.807,66	70.230,76	316.038,42
CEC-9621402921	26.188,42		26.188,42	-	-	-
BSCH-1030068934	151.968,28		54.813,90	41.696,09	55.458,30	97.154,38
CAMPM-0738273897	285.943,90		97.124,08	90.436,06	98.383,77	188.819,83
BCL-9542965077	180.000,00		60.000,00	60.000,00	60.000,00	120.000,00
BCL-9543098786	623.948,75		89.135,53	445.677,69	89.135,53	534.813,22
CEC-9621407613	293.916,51		83.976,15	125.964,24	83.976,12	209.940,36
CEC-9621411989	354.900,16		83.505,92	187.888,32	83.505,92	271.394,24
BBVA-0408544509	714.465,00		158.770,00	396.925,00	158.770,00	555.695,00
CEC-9621417502	293.223,55		55.852,12	181.519,31	55.852,12	237.371,43
BCL-9544195570	1.341.555,05		243.919,10	853.716,85	243.919,10	1.097.635,95
CEC-9621423046	378.178,37		60.508,55	257.161,28	60.508,54	317.669,82
CEC-9621423876	1.740.830,00		267.820,00	1.205.190,00	267.820,00	1.473.010,00
BBVA-0704874900	2.057.187,50		283.750,00	1.489.687,50	283.750,00	1.773.437,50
CEC-9621427323	376.606,16		51.945,68	272.714,80	51.945,68	324.660,48
BBVA-0802340301	866.415,00		105.020,00	656.375,00	105.020,00	761.395,00
CEC-9621431970	712.201,87		86.327,51	539.546,84	86.327,52	625.874,36
BBVA_09140695	1.755.000,00		180.000,00	1.395.000,00	180.000,00	1.575.000,00
BSANT_1030071717	1.744.554,43		178.928,64	1.386.697,15	178.928,64	1.565.625,79
CAMADRID_11_653.979_98	619.326,26		494.015,62	-	125.310,64	125.310,64
CEC_9621439546	559.417,91		74.589,04	410.239,82	74.589,06	484.828,88
BSABADELL_807256181941	650.000,00		-	577.777,78	72.222,22	650.000,00
CAMADRID_11_823.063/53	1.200.000,00		107.593,18	951.357,42	141.049,40	1.092.406,82
MITYC-PLAN AVANZA	2.059.786,00		-	1.888.137,17	171.648,83	2.059.786,00
BBVA_9546225595	1.000.000,00		74.999,97	825.000,07	99.999,96	925.000,03
CEC_9621442027	631.009,62		76.485,98	478.037,62	76.486,01	554.523,63
LPGE-2010: Devolució liquidació 2008 PTE	354.197,86		59.032,98	283.358,20	11.806,68	295.164,88
LPGE-2011: Devolució liquidació 2009 PTE	1.074.691,52		143.292,20	859.753,32	71.646,00	931.399,32
BANKIA 12533302/36	624.181,78		177.601,29	259.942,73	186.637,76	446.580,49
CAM RD 4/2012		268.293,29	-	268.293,29	-	268.293,29
BANC SABADELL RD 4/2012		295.013,85	-	295.013,85	-	295.013,85
BBVA RD 4/2012		1.886.820,96	-	1.886.820,96	-	1.886.820,96
BANKINTER RD 4/2012		269.410,70	-	269.410,70	-	269.410,70
SANTANDER RD 4/2012		796.024,24	-	796.024,24	-	796.024,24
BANESTO RD 4/2012		348.323,78	-	348.323,78	-	348.323,78
CAJAMAR RD 4/2012		268.577,77	-	268.577,77	-	268.577,77
POPULAR RD 4/2012		627.740,88	-	627.740,88	-	627.740,88
BANKIA RD 4/2012		796.341,55	-	796.341,55	-	796.341,55
CATALUNYA BANC RD 4/2012		695.117,21	-	695.117,21	-	695.117,21
LA CAIXA RD 4/2012		942.754,34	-	942.754,34	-	942.754,34
	23.466.692,84	7.194.418,57	3.568.166,19	23.776.438,46	3.316.506,76	27.092.945,22

Entitat prestamista i núm. préstec	MERITATS I NO VENÇUTS L'1 DE GENER					RECTIFICACIONS I TRASPASSOS	MERITATS I NO VENÇUTS A 31/12/12	
	LLARG	CURT	MERITATS	VENÇUTS	LLARG		CURT	
	TERMINI	TERMINI	EN L'EXERCICI	EN L'EXERCICI	TERMINI		TERMINI	
BCL-9521703383	422,99	0,00	312,64	735,63	0,00	0,00	0,00	
BSCH-1030064832	1.181,36	0,00	2.422,78	3.604,14	0,00	333,01	0,00	
BBVA-0206144705	894,03	0,00	3.909,70	4.803,73	0,00	205,85	0,00	
CEC-9621402921	0,27	0,00	97,94	98,21	0,00	0,00	0,00	
BSCH-1030068934	67,94	0,00	1.219,41	1.287,35	0,00	11,33	0,00	
CAMPM-0738273897	13,75	0,00	2.461,84	2.475,59	0,00	2,32	0,00	
BCL-9542965077	31,59	0,00	1.592,85	1.624,44	0,00	7,20	0,00	
BCL-9543098786	7.004,26	0,00	2.510,96	9.515,22	0,00	5.987,25	0,00	
CEC-9621407613	6,55	0,00	2.350,24	2.356,79	0,00	1,41	0,00	
CEC-9621411989	8,01	0,00	2.875,30	2.883,31	0,00	1,90	0,00	
BBVA-0408544509	518,23	0,00	6.144,68	6.662,91	0,00	123,21	0,00	
CEC-9621417502	6,69	0,00	2.403,09	2.409,78	0,00	1,71	0,00	
BCL-9544195570	2.732,13	0,00	11.522,48	14.254,61	0,00	719,48	0,00	
CEC-9621423046	8,60	0,00	3.087,96	3.096,56	0,00	2,25	0,00	
CEC-9621423876	40,11	0,00	14.400,08	14.440,19	0,00	10,87	0,00	
BBVA-0704874900	3.465,26	0,00	69.916,63	73.381,89	0,00	2.952,61	0,00	
CEC-9621427323	8,71	0,00	3.127,80	3.136,51	0,00	2,42	0,00	
BBVA-0802340301	2.749,60	0,00	26.363,82	29.113,42	0,00	2.377,96	0,00	
CEC-9621431970	16,55	0,00	5.939,88	5.956,43	0,00	4,70	0,00	
BBVA_09140695	10.250,88	0,00	38.305,90	48.556,78	0,00	7.349,00	0,00	
BSANT_1030071717	8.862,43	0,00	35.449,70	44.312,13	0,00	5.430,66	0,00	
CAMADRID_11.653.979_98	2.280,61	0,00	8.381,97	10.662,58	0,00	97,16	0,00	
CEC_9621439546	39,53	0,00	14.190,95	14.230,48	0,00	26,46	0,00	
BSABADELL_807256181941	128,50	0,00	23.000,66	23.129,16	0,00	71,21	0,00	
CAMADRID_11.823.063/53	772,34	0,00	27.031,98	27.804,32	0,00	487,80	0,00	
MITYC-PLAN AVANZA	0,00	0,00	0,00	0,00	0,00	0,00	0,00	
BBVA_9546225595	1.054,80	0,00	26.068,67	27.123,47	0,00	730,55	0,00	
CEC_9621442027	44,78	0,00	16.074,50	16.119,28	0,00	30,45	0,00	
BANKIA_12533302/36	205,18	0,00	24.416,19	24.621,37	0,00	112,70	0,00	
CAM RD 4/2012	0,00	0,00	7.872,50	7.872,50	0,00	1.315,12	0,00	
BANC SABADELL RD 4/2012	0,00	0,00	8.656,56	8.656,56	0,00	1.446,10	0,00	
BBVA RD 4/2012	0,00	0,00	55.364,78	55.364,78	0,00	9.248,85	0,00	
BANKINTER RD 4/2012	0,00	0,00	7.905,29	7.905,29	0,00	1.320,60	0,00	
SANTANDER RD 4/2012	0,00	0,00	23.357,65	23.357,65	0,00	3.901,96	0,00	
BANESTO RD 4/2012	0,00	0,00	10.220,82	10.220,82	0,00	1.707,42	0,00	
CAJAMAR RD 4/2012	0,00	0,00	7.880,84	7.880,84	0,00	1.316,52	0,00	
POPULAR RD 4/2012	0,00	0,00	18.419,73	18.419,73	0,00	3.077,07	0,00	
BANKIA RD 4/2012	0,00	0,00	23.366,96	23.366,96	0,00	3.903,52	0,00	
CATALUNYA BANC RD 4/2012	0,00	0,00	20.396,74	20.396,74	0,00	3.407,34	0,00	
LA CAIXA RD 4/2012	0,00	0,00	27.663,13	27.663,13	0,00	4.621,21	0,00	
	42.815,66	0,00	586.685,62	629.501,28	0,00	62.347,18	0,00	

IDENTIFICACIÓ DEL DEUTE	PENDENT A 31/12/2012					
	PENDENT A 1/1/2012	CREACIONS	AMORTITZACIONS I ALTRES DISMINUCIONS	LLARG TERMINI	CURT TERMINI	TOTAL
Ajuntament: BBVA pólissa de crèdit 2012	0,00	2.000.000,00	2.000.000,00	0,00	0,00	0,00
Ajuntament: CX pólissa de crèdit 2012	0,00	700.000,00	700.000,00	0,00	0,00	0,00
Totals	0,00	2.700.000,00	2.700.000,00	0,00	0,00	0,00

PASSIUS FINANCERS A LLARG I CURT TERMINI ESTAT DEL DEUTE. INTERESSOS EXPLÍCITS DEUTES AMB ENTITATS DE CRÈDIT PER OPERACIONS DE TRESORERIA							
IDENTIFICACIÓ DEL DEUTE	MERITATS I NO VENÇUTS L'1 DE GENER			VENÇUTS EN L'EXERCICI	RECTIFICACIONS I TRASPASSOS	MERITATS I NO VENÇUTS EL 31 DE DESEMBRE	
	LLARG TERMINI	CURT TERMINI	LLARG TERMINI			CURT TERMINI	
	Ajuntament: BBVA pólissa de crèdit 2012	0,00	1.695,30			75.391,52	77.086,82
Ajuntament: CX pólissa de crèdit 2012	0,00	0,00	26.045,45	26.045,45	0,00	0,00	0,00
Totals	0,00	1.695,30	101.436,97	103.132,27	0,00	0,00	0,00

El resum del total de passius financers a llarg i curt termini, és el següent:

- Estat del deute. Capitals (deutes a llarg termini amb entitats de crèdit)

Pendent a 1/1/2012	22.037.803,46
+ creacions	+ 7.194.418,57
- amortitzacions i altres disminucions	- 3.365.841,01
= pendent a 31/12/2012	25.866.381,02

Pro-memòria:

Pendent a 31/12/2012 a llarg termini	22.633.326,94
Pendent a 31/12/2012 a curt termini	3.233.054,08

- Estat del deute. Capitals (deutes amb entitats de crèdit per operacions de tresoreria)

Pendent a 1/1/2012	0,00
+ creacions	+ 2.700.000,00
- amortitzacions i altres disminucions	- 2.700.000,00
= pendent a 31/12/2012	0,00

Pro-memòria:

Pendent a 31/12/2012 a llarg termini	0,00
Pendent a 31/12/2012 a curt termini	0,00

- Estat del deute. Interessos explícits (deutes a llarg termini amb entitats de crèdit)

Meritats i no vençuts l'1 de gener	42.815,66
Meritats en l'exercici	586.685,62
Vençuts en l'exercici	629.501,28
Meritats i no vençuts el 31 de desembre	62.347,18

- Estat del deute. Interessos explícits (deutes amb entitats de crèdit per operacions de tresoreria)

Meritats i no vençuts l'1 de gener	1.695,30
Meritats en l'exercici	101.436,97
Vençuts en l'exercici	103.132,27
Meritats i no vençuts el 31 de desembre	0,00

L'entitat no ha emès emprèstits ni manté deutes amb entitats públiques.

No existeixen interessos implícits

14.B. Operacions d'intercanvi financer

No s'han registrat l'exercici 2012 operacions d'intercanvi financer.

14.C. Avals concedits

L'entitat no ha concedit cap aval durant l'exercici 2012 ni existeix cap aval vigent.

No s'ha executat cap aval concedit per l'entitat en anys anteriors.

15. INFORMACIÓ DE LES OPERACIONS PER L'ADMINISTRACIÓ DE RECURSOS PER COMPTE D'ALTRES ENS PÚBLICS

Durant l'exercici 2012 l'entitat no ha gestionat recursos per compte d'altres ens públics.

16. INFORMACIÓ DE LES OPERACIONS NO PRESSUPOSTÀRIES DE TRESORERIA

Els diferents comptes i conceptes d'operacions no pressupostàries de tresoreria han experimentat durant l'exercici 2012 les variacions que es detallen als quadres de les pàgines següents.

1. DEUDORS

CONCEPTE	DECRIPCIÓ	SALDO A 1 DE GENER	MODIFICACIONS SALDO INICIAL	CÀRRECS REALIZATS EN L'EXERCICI	TOTAL DEUDORS	ABONOS REALIZATS EN EXERCICI	DEUDORS PENDENTS A 31 DE DECEMBRE
- 10001	FIANCES	0,00 €	0,00 €	0,00 €	0,00 €	0,00 €	0,00 €
- 10040	HISENDA PUBLICA DEUTORA PER IVA	147.899,03 €	0,00 €	209.778,46 €	357.677,49 €	163.346,43 €	194.331,06 €
- 10042	DEUDORS PER IVA TRANSFERIT	130.828,12 €	0,00 €	409.722,01 €	540.550,13 €	346.561,34 €	193.988,79 €
- 10050	DEUDORS PER BESTRETES AL PERSONAL	4.268,72 €	0,00 €	18.093,64 €	22.362,36 €	12.581,82 €	9.780,54 €
- 10051	DEUDORS PER BESTRETES DE CAIXA FIXA	0,00 €	0,00 €	0,00 €	0,00 €	0,00 €	0,00 €
- 10052	DEUDORS PER PAGAMENTS A JUSTIFICAR	20.070,00 €	0,00 €	170.968,80 €	191.038,80 €	191.038,80 €	0,00 €
- 10500	ALTRES DEUDORS NO PRESSUPOSTARIS	6.452,00 €	-452,00 €	300.000,00 €	306.000,00 €	0,00 €	306.000,00 €
- 90002	HISENDA PUBLICA, IVA A COMPENSAR	0,00 €	0,00 €	4.783,38 €	4.783,38 €	4.783,38 €	0,00 €
	TOTAL	309.517,87 €	-452,00 €	1.113.346,29 €	1.422.412,16 €	718.311,77 €	704.100,39 €

Exercici 2012

CONCEPTE	DESCRIPCIÓ	SALDO A 1 DE GENER	MODIFICACIONS SALDO INICIAL	ABONAMENTS REALIZATS EN L'EXERCICI	TOTAL ACREADORS	CÀRRECS REALIZATS EN L'EXERCICI	ACREADORS PDTS. DE PAGAMENT A 31 DE DECEMBRE
	TOTAL	1.143.326,38 €	0,00 €	3.990.299,65 €	5.133.626,03 €	4.006.430,21 €	1.127.195,82 €

CONCEPTE	DESCRIPCIÓ	COBROS PDTES. D' APLICACIÓ A 1 DE GENER	MODIFICACIONS SALDO INICIAL	COBROS REALIZATS EN L'EXERCICI	TOTAL COBRAMENTS PDTS APLICACIÓ	COBRAMENTS APLICATS EN L'EXERCICI	COBRAMENTS PDTS. D' APLICACIÓ A 31 DE DECEMBRE
- 30001	INGR. PENDENTS D'APLICACIO. CAIXA, EFECTIU	0,00 €	0,00 €	12.821,21 €	12.821,21 €	12.821,21 €	0,00 €
- 30002	INGR. PENDENTS D'APLICACIO. COMPTES OPERATIUS	0,00 €	0,00 €	0,00 €	0,00 €	0,00 €	0,00 €
- 30003	INGR. PENDENTS D'APLICACIO. COMPTES RESTRINGITS	0,00 €	0,00 €	4.350.861,00 €	4.350.861,00 €	4.350.861,00 €	0,00 €
- 30004	INGRES ANTICIPAT PENDENT D'APLICACIÓ	0,00 €	0,00 €	425.000,00 €	425.000,00 €	0,00 €	425.000,00 €
- 30010	ALTRES INGRESSOS PENDENTS D'APLICACIO	0,00 €	0,00 €	10.485,31 €	10.485,31 €	10.485,31 €	0,00 €
	TOTAL	0,00 €	0,00 €	4.799.167,52 €	4.799.167,52 €	4.374.167,52 €	425.000,00 €

CONCEPTE	DECRIPCIÓ	PAGAMENTS PDTS. D'APLICACIÓ A 1 DE GENER	MODIFICACIONS SALDO INICIAL	PAGAMENTS REALIZATS EN L'EXERCICI	TOTAL PAGAMENTS PDTS. APLICACIÓ	PAGAMENTS APLICATS EN L'EXERCICI	PAGOS PDTS. D'APLICACIÓ A 31 DE DECEMBRE
- 40001	PAGAMENTS PENDENTS APLICACIO	0,00 €	0,00 €	1.085.099,93 €	1.085.099,93 €	1.060.366,73 €	24.733,20 €
- 40002	PAGAMENTS PENDENTS APLICACIÓ BESTRETA ORGT	0,00 €	0,00 €	3.382.839,07 €	3.382.839,07 €	3.382.839,07 €	0,00 €
	TOTAL	0,00 €	0,00 €	4.467.939,00 €	4.467.939,00 €	4.443.205,80 €	24.733,20 €

17. INGRESSOS I DESPESES

17.1. Subvencions rebudes

El detall de les diferents subvencions corrents rebudes l'exercici 2012 per l'entitat es recull al quadre següent:

SUBVENCIONS D'ORGANISMES DE L'ADMINISTRACIÓ DE L'ESTAT

<u>PROGRAMA/FINALITAT DE LA SUBVENCIÓ</u>	<u>IMPORT REBUT</u>	<u>IMPORT PENDENT DE JUSTIFICAR</u>
SUBVENCIÓ ELABORACIÓ CENSOS POBLACIÓ 2011	288,00	0,00
REVISIÓ CENS ELECTORAL 2011	290,82	0,00

SUBVENCIONS DE LA GENERALITAT DE CATALUNYA

<u>PROGRAMA/FINALITAT DE LA SUBVENCIÓ</u>	<u>IMPORT REBUT</u>	<u>IMPORT PENDENT DE JUSTIFICAR</u>
SUBV. FUNCIONAMENT ESCOLA BRESSOL COLOBRERS, CURS 2011-2012 /7 MESOS)	76.818,18	0,00
SUBV. FUNCIONAMENT ESCOLA BRESSOL EL CORAL, CURS 2011-2012 (7 MESOS)	48.463,64	0,00
SUBV. FUNCIONAMENT ESCOLA MUSICA, CURS 2011-2012 (7 MESOS)	24.881,82	0,00
SUBV. FUNCIONAMENT ESCOLA BRESSOL COLOBRERS, CURS 2012-2013 (ESTIMACIÓ) (4 MESOS)	29.909,09	29.909,09
SUBV. FUNCIONAMENT ESCOLA BRESSOL EL CORAL, CURS 2012-2013 (ESTIMACIÓ) (4 MESOS)	19.409,09	19.409,09
SUBV. FUNCIONAMENT ESCOLA MUSICA, CURS 2012-2013. ESTIMACIÓ 4 MESOS	6.523,60	6.523,60
SUBVENCIÓ CONVENI PERSONAL BIBLIOTECA 2011	39.958,09	0,00
SUBVENCIÓ DEPARTAMENT DE JUSTÍCIA	268,08	0,00
SUBVENCIÓ GESTIÓ I DINAMITZACIÓ ESPAI JOVE	4.398,50	0,00
SUBVENCIÓ PRORROGA AODL 2011 -2012	27.045,55	0,00
SUBVENCIÓ ACCIONS FORMATIVES A PERSONES EN SITUACIÓ D'ATUR	141.580,50	0,00
SUBVENCIÓ PLANS D'OCUPACIÓ 2012, IMPULS TIC'S	97.242,85	0,00
CONVENI SUBVENCIÓ PERSONAL BIBLIOTECA 2012	37.960,19	0,00
CONTRACTE PROGRAMA 2012-2015 BENESTAR SOCIAL I FAMILIA SIGNAT 25/05/2012	377.582,53	0,00
SUBVENCIÓ PER EL TRACTAMENT DE LA VEGETACIÓ EN LES URBANITZACIONS	8.700,00	8.700,00
SUBV. FUNCIONAMENT JUTJAT DE PAU, 2012	6.400,00	6.400,00
PARTICIPACIÓ FCLC TRAM MUNICIPIS 2012	275.018,95	0,00
ACTIVITATS FORMATIVES A L' ESCOLA MUNICIPAL D' ADULTS	125,00	0,00
OFICINA LOCAL D'HABITATGE	76.249,00	0,00
ACA. ESTACIÓ DEPURADORA AIGÜES RESIDUALS	664.436,50	0,00
ACR. RETORN CÀNON DEPOSICIÓ RESIDUS	104.832,49	0,00

SUBVENCIONS DE LA DIPUTACIÓ DE BARCELONA

<u>PROGRAMA/FINALITAT DE LA SUBVENCIÓ</u>	<u>IMPORT REBUT</u>	<u>IMPORT PENDENT DE JUSTIFICAR</u>
SUBV. CONVENI Progr. ESCOLAR TEATRE, MUSICA, DANSA, CURS 2011-2012 - ANUALITAT 2012	2.750,00	0,00
SUBVENCIÓ XBMQ 11Y771898 TEATREACCIÓ - JA N'HI HA PROU..!	1.500,00	0,00

SUBVENCIO PLA CONCERTACIÓ 2012 FINANÇAMENT SERVEIS LOCALS D'Ocupació, 12/Y/79271	39.535,46	0,00
SUBVENCIO SUPORT SERVEI MENJADOR ESCOLES BRESSOL MUNICIPALS 2012 RESOLUCIO GERENCIA DE SERVEIS D'EDUCACIÓ 158/12, DE 28/03/2012	3.131,00	0,00
SUBVENCIO SUPORT SERVEI MENJADOR ESCOLES BRESSOL MUNICIPALS 2012 RESOLUCIO GERENCIA DE SERVEIS D'EDUCACIÓ 158/12, DE 28/03/2012	695,00	0,00
PLA CONCERTACIO 2012- REFORÇ SOCIOEDUCATIU PER ALUMNES DE 6 A 16 ANYS 12/Y/85498	3.952,27	0,00
PLA DE CONCERTACIÓ 2012 - FUNCIONAMENT ESCOLA ADULTS 12/Y/85497	10.681,82	0,00
PLA CONCERTACIO 2012- SETMANA DEL PALLASSO 12/Y/85184	2.000,00	0,00
PLA CONCERTACIO 2012- SENSIBILITZACIO I COMUNICACIO DEL CICLE LOCAL DE L'AIGUA, 12/Y/83466	2.400,00	0,00
PLA CONCERTACIO 2012- FINANÇAMENT PER A PROGRAMES D'IGUALTAT DE GÈNERE, 12/Y/83200	10.000,00	0,00
PLA CONCERTACIO 2012- INSTAL·LACIO DISPOSITIU GESTOR D'ENERGIA ELECTRICA AL MIRADOR, 12/Y/82998	4.500,00	0,00
PLA CONCERTACIO 2012- VINE I CAMINA +60, CAMINA I FES SALUT, 12/Y/81613	2.335,00	0,00
PLA CONCERTACIO 2012- CAMINADA POPULAR-CURSA I PATINADA POPULARS FESTA MAJOR, 12/Y/81615	2.322,00	0,00
PLA CONCERTACIO 2012- US D'ESPais ESPORTIUS ESCOLARS, 12/Y/81614	1.187,00	0,00
PLA CONCERTACIO 2012- NITS D'ESTIU, 12/Y/83638	2.400,00	0,00
PLA CONCERTACIO 2012- PLA DE DINAMITZACIO DEL MERCAT DE CASTELLAR, 12/Y/85742	1.000,00	0,00
PLA CONCERTACIO 2012- PIDCES, 12/Y/84786	1.900,00	0,00
PLA CONCERTACIO 2012- GESTIO I DINAMITZACIO ESPAI JOVE, 12/Y/84785	8.228,00	0,00
PLA CONCERTACIO 2012- APLEC CASTELLAR VELL, 12/Y/84294	2.700,00	0,00
PLA CONCERTACIO 2012- gAUDEIX SENT GRAN!, 12/Y/84601	6.000,00	0,00
PLA CONCERTACIO 2012- PROJECTES PREVENCIÓ DROGODEPENDENCIES ADOLESCENTS I JOVES, 12/Y/84600	1.800,00	0,00
PLA CONCERTACIO 2012- DINAMITZACIO COMERCIAL DE CASTELLAR 2012, 12/Y/85975	2.500,00	0,00
PLA CONCERTACIO 2012- REDACCIO I DESENVOLUPAMENT PROGRAMA SEGURETAT ALIMENTARIA, 12/Y/82457	4.000,00	0,00
PLA CONCERTACIO 2012- PROGRAMA DE PROMOCIO DE LA SALUT, 12/Y/82456	5.156,00	0,00
PLA CONCERTACIO 2012- CONTROL DE LA POBLACIO DE COLOMS, 12/Y/82455	750,00	0,00
PLA CONCERTACIO 2012- SUPORT SERVEI OMIC, 12/Y/80805	10.504,00	0,00
PLA CONCERTACIO 2012- SUPORT FINANÇAMENT SERVEIS SOCIALS D'ATENCIÓ DOMICILIARIA, 12/Y/80218	19.463,52	0,00
PLA CONCERTACIO 2012- SUPORT FINANÇAMENT SERVEIS SOCIALS BASICS, 12/Y/79971	19.752,30	0,00
CONVENI 2012/1025 SERVEIS D'INFORMACIO ALPARC DE SANT LLORENÇ, EXERCICI 2012	5.848,00	0,00
AJUT ACTIVITATS INCLOSES AL CATALEG D'ACTIVITATS D'IGUALTAT I CIUTADANIA - PLA CONCERTACIO 2012. CODI XBMQ 12/Y/86913	1.545,00	0,00
SUBVENCIO CONVENI DE COL.LABORACIÓ PER A LA RECOLLIDA I TRACTAMENT DE RESIDUS A LA ZONA DE LA RIERA DE LES ARENES PARC ST.LLORENÇ RESOL 10841/11 13/07/2012	2.546,21	0,00
SUBVENCIO 12/X/89498 PROGRAMA SUPORT A LA SOLVENCIA FINANCERA I DE GARANTIA DE LA PRESTACIO ADEQUADA DE SERVEIS PUBLICS LOCALS	159.438,70	0,00
PLA CONCERTACIÓ 2012 PREVENCIÓ VIOLENCIA DE GÈNERE 12/Y/89298	1.400,00	0,00
PLA CONCERTACIO 2012, ACTIVITATS SENSIBILITZACIÓ PER A LES POLÍTIQUES LOCALS DE JOVENTUT 12/Y/89297	1.500,00	0,00
SUBVENCIO CURS 12/13 PROGRAMACIO ARTS ESCENIQUES I MUSICALS ESCOLARS "ANEMA AL TEATRE" ANUALITAT 2012	1.643,00	1.643,00

SUBVENCIONS DEL CONSELL COMARCAL DEL VALLÈS OCCIDENTAL

PROGRAMA/FINALITAT DE LA SUBVENCIÓ	IMPORT REBUT	IMPORT PENDENT DE JUSTIFICAR
SUBVENCIO TRANSPORT ADAPTAT	11.662,53	11.662,53
SUBVENCIO ACTUACIONS JUSTIFICADES EN EL MARC DEL PROJECTE IMPACTEM VALLES	9.204,11	0,00

ALTRES TRANSFERÈNCIES CORRENTS

PROGRAMA/FINALITAT DE LA SUBVENCIÓ	IMPORT REBUT	IMPORT PENDENT DE JUSTIFICAR
AMBILAMP: COMPENSACIÓ ELIMINACIÓ DE RESIDUS	55,50	0,00
APORTACIO PER FINALITATS SOCIALS	3.000,00	0,00
CENTRE MONTMELO TPA: COMPENSACIÓ ELIMINACIÓ DE RESIDUS	454,54	0,00
ECOASIMELEC: COMPENSACIÓ ELIMINACIÓ DE RESIDUS	464,59	0,00
ECOFIMATICA: COMPENSACIÓ ELIMINACIÓ DE RESIDUS	163,41	0,00
ERP ESPAÑA: COMPENSACIÓ ELIMINACIÓ DE RESIDUS	1.561,20	0,00
FUNDACIO ECOLEC: COMPENSACIÓ ELIMINACIÓ DE RESIDUS	358,53	0,00
FUNDACIO ECOTIC: COMPENSACIÓ ELIMINACIÓ DE RESIDUS	649,05	0,00
FUNDACIÓN GESTION MEDIOAMBIENTAL DE PILAS: COMPENSAC ELIMINACIO RESIDUS	528,18	0,00
J. SANCHEZ RECUPERACIONES 2007, SL: COMPENSACIÓ ELIMINACIÓ DE RESIDUS	7.057,75	0,00
RECUPERACIÓN DE VIDRIO BARCELONA,SA: COMPENSACIÓ ELIMINACIÓ DE RESIDUS	254,52	0,00
SAICA NATUR NORESTE, SL: COMPENSACIÓ ELIMINACIÓ DE RESIDUS	17.203,78	0,00
SOLEY ALSINA, BERNAT: COMPENSACIÓ ELIMINACIÓ DE RESIDUS	454,50	0,00
TRAGAMOVIL: COMPENSACIÓ ELIMINACIÓ DE RESIDUS	87,21	0,00

L'import pendent de justificar es refereix al moment d'elaboració d'aquesta memòria.

El detall de les diferents subvencions de capital rebudes l'exercici 2012 per l'entitat es recull al quadre següent:

PROGRAMA/FINALITAT DE LA SUBVENCIÓ	IMPORT REBUT	IMPORT PENDENT DE JUSTIFICAR
ATM: MILLORES TRANSPORT URBÀ	27.999,65	0,00
SOREA: Aportació obres portada d'aigua en alta per ATLL (pacte sisè addenda conveni Ple 6/11/12)	500.000,00	0,00

17.2. Subvencions concedides

La concessió de subvencions per l'entitat s'ajusta al procediment de concurrència competitiva establert per la Llei 38/2003, de 17 de novembre, general de subvencions.

Per acord del Ple de l'ajuntament de 30 de gener de 2007 es va aprovar un Reglament regulador de l'activitat de foment de l'Ajuntament de Castellar del Vallès i els seus organismes autònoms i unes Bases generals reguladores de la concessió de subvencions (Butlletí Oficial de la Província de Barcelona núm. 95, annex I, de 20 d'abril de 2007). D'acord amb la disposició final del referit reglament, aquest va entrar en vigor el dia 1 de gener de 2008.

D'acord amb aquest reglament i les bases generals, la Junta de Govern Local ha acordat, en sessió de 8 de març de 2011, aprovar les bases específiques d'atorgament de subvencions a entitats dels àmbits de benestar social i salut i igualtat, cultura i lleure, solidaritat i nova ciutadania, esports, educació, gent gran, joventut i medi

ambient. De les bases específiques i de la convocatòria s'ha fet publicitat mitjançant anunci al Butlletí Oficial de la Província de Barcelona de 21 de març de 2011.

Així mateix, el Ple de l'ajuntament, en sessió de 25 de gener de 2011, ha aprovat l'ordenança reguladora de les subvencions a famílies amb infants de 0 a 3 anys. La convocatòria d'aquestes subvencions per a l'any 2011 s'ha aprovat per acord de la Junta de Govern Local de 8 de març de 2011, sense que s'hagi publicat en cap butlletí oficial.

El quadre següent informa de l'import total de les obligacions reconegudes a càrrec de les diferents partides dels capítols 4 i 7 de l'estat de despeses del pressupost:

Cordi partida	Descripció partida	Obligacions reconegudes
A1-153-489.00	Famílies i ISFL. Accés a l'habitatge	19.285,41
A2-132-489.05	Servei a la Natura de Castellar del Vallès	1.500,00
A2-132-489.18	ADF de Castellar del Vallès	7.670,00
A2-135-489.04	Associació de bombers voluntaris de Castellar	1.500,00
A2-170-489.00	Famílies i ISFL. Medi ambient	360,00
B2-440-470.00	Concessionari servei de transport urbà	123.779,16
B2-912-489.00	Grups polítics constituïts s la Corporació	26.620,00
B2-920-489.23	Federació de municipis de Catalunya	4.213,65
B2-920-489.24	Associació Catalana de municipis i comarques	3.718,00
B2-920-489.25	Associació internacional de ciutats educadores	220,00
B2-920-489.26	Agrupació de municipis titulars serveis de transports	3.210,70
B2-920-489.27	Xarxa de custòdia del territori	269,15
B2-943-467.01	ConSORCI Localret	2.691,23
B2-943-467.02	ConSORCI per a la defensa de la conca del riu Besos	278,86
B2-943-467.04	ConSORCI de residus del vallès occidental	5.500,00
B2-943-467.05	ConSORCI de Salut i Social de Catalunya	675,16
C1-320-489.00	Famílies i ISFL. Educació	35.621,20
C1-324-453.90	Universitat autònoma de Barcelona	2.500,00
C1-324-467.00	ConSORCI per a la Normalització Lingüística	27.134,70
C4-230-480.00	Famílies i ISFL. Benestar social	24.664,83
C4-230-480.01	Famílies i ISFL. Benestar social	104.176,71
C4-230-480.02	Tr. Corrents a famílies i isfl E.A.I.A.	26.484,35
C4-230-489.22	Fundació Obra Social Benèfica	60.000,00
C5-337-489.00	Famílies i ISFL. Joventut	1.268,00
C5-338-489.10	Vilabarrakes	9.000,00
C8-231-480.00	Famílies i ISFL. Gent gran	4.800,00
C9-231-490.00	Famílies i ISFL. Cooperació al desenvolupament	70.500,00
D2-924-489.20	Federació de ràdios locals de Catalunya	212,40
D7-332-489.08	Arxiu d'Història de Castellar del Vallès	8.000,00
D7-334-489.00	Famílies i ISFL. Cultura	25.280,00
D7-334-489.19	Museu de la cocacola	1.000,00
D7-334-489.21	Club cinema Castellar del Vallès	1.500,00
D8-340-489.00	Famílies i ISFL. Esports	31.780,12
D8-340-489.01	Unió Esportiva Castellar	24.000,00
E3-430-462.01	Ajuntament de Sabadell- Pla innovació	6.183,00
E3-430-470.01	Premis concurs aparadors nadal	1.195,00
E3-431-489.28	Associació concessionaris mercat municipal	11.666,66
C4-231-780.02	Fundació Obra Social Benèfica	150.000,00
Total capítol 4		702.692,85
Total capítol 7		150.000,00

Les transferències i subvencions corrents concedides per import superior a 3.000,00 EUR són les següents:

NOM O RAÓ SOCIAL DE LES PERSONES BENEFICIÀRIES	NIF	IMPORT (EUR)
AMPA CEIP BONAVISTA	G59409896	3.947,60
AMPA CEIP EMILI CARLES TOLRA	G58242462	4.551,80
AMPA CEIP JOAN BLANQUER	G63334544	4.189,60
AMPA CEIP MESTRE PLA	G62283221	6.802,00
AMPA CEIP SANT ESTEVE	G58970310	6.794,25
AMPA CEIP SOL I LLUNA	G64574460	6.736,40
ASSOCIACIÓ DE JUBILATS I PENSIONISTES DE CASTELLAR	G58667619	4.800,00
ASSOCIACIÓ DE VEÏNS "EL RACÓ"	G59139683	3.190,00
CIU CASTELLAR DEL VALLES	G65600546	5.555,00
CLUB ATLETIC CASTELLAR C.A.C.	G58269234	3.303,28
CLUB BASQUET CASTELLAR	G61525010	3.089,76
CONSELL COMARCAL VALLES OCC.	P5800007F	26.484,35
CONSORCI NORMALITZACIO LINGUISTICA	Q5856172A	27.134,70
COOP. DESENVOLUPAMENT DEL CAMERUN	G61823720	7.000,00
GRUP MUNICIPAL L'ALTRAVEU PER CASTELLAR	G64548613	3.795,00
GRUP MUNICIPAL POPULAR CASTELLAR DEL VALLES	G65608531	3.795,00
GRUP MUNICIPAL SOCIALISTA	G08564379	13.475,00
PARROQUIA ST. ESTEVE (AGRUPACIO VIA SOLIDARIA)	R0800285I	7.000,00
PROMOCIÓ ECONÒMICA DE SABADELL SL	B63394043	3.100,00
SUPORT CASTELLAR, AA.FAMIL. MALALTS MENTAL	G61959417	3.400,00

Les subvencions directes concedides durant l'any 2012 amb previsió nominativa al pressupost han estat les següents:

Beneficiari: Associació concessionaris Mercat Municipal

Import: 11.666,66 EUR

Partida pressupostària: E3-431-489.28

Aprovació: Junta de Govern Local de 3 de juliol de 2012

Finalitat: Conveni signat a 1 de juny de 2012, per col·laborar i potenciar la millora del funcionament intern del mercat municipal

Beneficiari: Club Cinema Castellar

Import: 1.500,00 EUR

Partida pressupostària: D7-334-489.21

Aprovació: Junta de Govern Local de 24 de juliol de 2012

Finalitat: Conveni col·laborar programa de cinema a Castellar

Beneficiari: Unió Esportiva Castellar

Import: 27.855,92 EUR

Partida pressupostària: C3-340-489.01

Aprovació: Junta de Govern Local de 8 de maig de 2012

Finalitat: Prestació dels serveis de consergeria i neteja del camp municipal de futbol

Beneficiari: Associació Juvenil Vilabarrakes

Import: 9.000,00 EUR

Partida pressupostària: C5-338-489.10
Aprovació: Decret Alcaldia de 4 de setembre de 2012
Finalitat: Activitat de nit per la festa major

Beneficiari: Associació de Bombers Voluntaris de Castellar del Vallès
Import: 1.500,00 EUR
Partida pressupostària: D1-135-489.04
Aprovació: Junta de Govern Local de 13 de novembre de 2012
Finalitat: Activitats previstes al punt cinquè de la part expositiva del conveni signat per l'ajuntament i l'associació en data 27 d'octubre de 2009

Beneficiari: Servei a la Natura de Castellar del Vallès
Import: 1.500,00 EUR
Partida pressupostària: D1-132-489.05
Aprovació: Junta de Govern Local de 13 de novembre de 2012
Finalitat: Activitats previstes al punt cinquè de la part expositiva del conveni signat per l'ajuntament i l'associació en data 27 d'octubre de 2009

Beneficiari: Arxiu d'Història de Castellar del Vallès
Import: 8.000,00 EUR
Partida pressupostària: C6-332-489.08
Aprovació: Junta de Govern Local de 18 d'octubre de 2012
Finalitat: Butlletí "Tolosa" / Edició tríptics divulgatius / Plaça vella / Tot recordant Castellar / Secció "Expedient X" / Exposició d'obra pictòrica / Exposició d'història de la ràdio / Exposició festa major

Beneficiari: Associació de Defensa Forestal de Castellar del Vallès
Import: 4.412,00 EUR
Partida pressupostària: D1-132-489.18
Aprovació: Junta de Govern Local de 13 de novembre de 2012
Finalitat: Arranjament dels camins inclosos al pla de prevenció d'incendis

Beneficiari: Fundació Obra Social Benèfica de Castellar del Vallès
Import: 60.000,00 EUR
Partida pressupostària: C4-230-489.00
Aprovació: Decret d'Alcaldia de 17 de gener de 2012
Finalitat: Dèficit de gestió de l'últim exercici tancat

Beneficiari: Fundació Obra Social Benèfica de Castellar del Vallès
Import: 150.000,00 EUR
Partida pressupostària: C4-231-780.02
Aprovació: Resolució de l'alcalde de 11 de juny de 2012
Finalitat: Amortització de capital i interessos dels préstecs concertats per a les inversions realitzades per adquisició d'immobles, per ampliació de la residència i per millores de serveis

18. INFORMACIÓ SOBRE VALORS REBUTS EN DIPÒSIT

Els diferents comptes i conceptes mitjançant els quals es registren comptablement els valors dipositats, dins dels quals s'inclouen els avals i les assegurances de caució, han experimentat durant l'exercici 2012 les variacions que es detallen als quadres de les pàgines següents.

Exercici 2012

CONCEPTE	DESCRIPCIÓ	SALDO A 1 DE GENER	MODIFICACIONS SALDO INICIAL	DEPÓSITS REBUTS EN L'EXERCICI	TOTAL DEPÓSITS REBUTS	DEPÓSITS CANCEL-LATS	DEPÓSITS PDTS. DE DEVOLUCIÓ A 31 DE DECEMBRE
- 70300	ALTRES VALORS	3.538.731,51 €	0,00 €	131.305,28 €	3.670.036,79 €	721.190,43 €	2.948.846,36 €
	TOTAL	3.538.731,51 €	0,00 €	131.305,28 €	3.670.036,79 €	721.190,43 €	2.948.846,36 €

19. QUADRE DE FINANÇAMENT

Els recursos obtinguts en l'exercici així com també la seva aplicació o ús i l'efecte que han produït aquestes operacions sobre el capital circulant es detallen als quadres de les pàgines següents.

Exercici 2012

FONS APLICATS	2012
1. Recursos aplicados en operaciones de gestión	26.240.906,75 €
a) Reducción de existencias de productos terminados y en tiempo de fabricación	
b) Aprovisionamientos	
c) Servicios exteriores	11.413.649,25 €
d) Tributos	843.471,59 €
e) Gastos de personal y prestaciones sociales	7.709.749,83 €
f) Transferencias y subvenciones	852.692,85 €
g) Gastos financieros	873.308,26 €
h) Otras pérdidas de gestión corriente y gastos excepcionales	3.028.902,25 €
i) Dotación provisiones de activos circulantes	1.519.132,72 €
2. Pagos pendientes de aplicación	24.733,20 €
3. Gastos amortizables	
4. Adquisiciones y otras altas de inmovilizado	991.450,09 €
a) Inversiones destinadas al uso general	408.401,71 €
b) Inversiones inmateriales	62.704,99 €
c) Inversiones materiales	253.722,46 €
d) Inversiones gestionadas	266.620,93 €
e) Patrimonio Público del Suelo	
f) Inversiones financieras	
5. Disminuciones directas de patrimonio	
a) En adscripción	
b) En cesión	
c) Entregado al uso general	
6. Cancelación o traspaso a corto plazo de deudas a largo plazo	3.223.975,19 €
a) Empréstitos y otros pasivos	
b) Por préstamos recibidos	3.223.975,19 €
c) Otros conceptos	
7. Provisiones para riesgos y gastos	
Total Aplicaciones	30.481.065,23 €
Exceso de orígenes sobre aplicaciones	5.129.254,54 €

FONS OBTINGUTS	2012
1. Recursos procedentes de operaciones de gestión	27.769.738,60 €
a) Ventas y prestaciones de servicios	1.154.889,33 €
b) Aumento de existencias de productos terminados y en curso de fabricación	
c) Ingresos tributarios	17.348.558,09 €
d) Ingresos urbanísticos	132.761,46 €
e) Transferencias y subvenciones	7.430.090,46 €
f) Ingresos financieros	74.691,26 €
g) Otros ingresos de gestión corriente e ingresos excepcionales	916.337,75 €
h) Provisiones aplicadas de activos circulantes	712.410,25 €
2. Cobros pendientes de aplicación	425.000,00 €
3. Incrementos directos de patrimonio	
a) En adscripción	
b) En cesión	
4. Deudas a largo plazo	7.295.581,17 €
a) Empréstitos y pasivos análogos	
b) Préstamos recibidos	7.295.581,17 €
c) Otros conceptos	
5. Enajenaciones y otras bajas de inmovilizado	120.000,00 €
a) Inversiones destinadas al uso general	
b) Inversiones inmateriales	
c) Inversiones materiales	120.000,00 €
d) Patrimonio Público del Suelo	
e) Inversiones financieras	
6. Cancelación anticipada o traspaso a corto plazo de inmovilizados financieros	
Total Orígenes	35.610.319,77 €
Exceso de aplicaciones sobre orígenes	

Ajuntament de Castellar del Vallès

Exercici 2012

VARIACIÓ DE CAPITAL CIRCULANTE (Resum)	2012	
	AUGMENTS	DISMINUCIONS
1. Existencias		
2. Deudores	394.582,52 €	2.709.782,66 €
a) Presupuestarios		1.903.060,19 €
b) No presupuestarios	394.582,52 €	
c) Por administración de recursos de otros entes		
d) Variación de provisiones		806.722,47 €
3. Acreedores		7.198.199,07 €
a) Presupuestarios		5.254.527,86 €
b) No presupuestarios		1.943.671,21 €
c) Por administración de recursos de otros entes		
4. Inversiones financieras temporales		
5. Empréstitos y otras deudas a corto plazo		397.673,68 €
a) Empréstitos y otras emisiones		
b) Préstamos recibidos y otros conceptos		397.673,68 €
6. Otras cuentas no bancarias		249,89 €
7. Tesorería	507,64 €	235.128,50 €
a) Caja	507,64 €	
b) Bancos e instituciones de crédito		235.128,50 €
8. Ajustes por periodificación		
Total	395.090,16 €	-4.650.711,70 €
Variación del capital circulante	5.045.801,86 €	

20. INFORMACIÓ PRESSUPOSTÀRIA

El Pressupost General de l'exercici 2012 va ser aprovat inicialment per acord del Ple municipal de data 8 de novembre de 2011.

L'anunci de l'exposició pública va ser publicat al Butlletí Oficial de la Província de Barcelona de 10 de desembre de 2011.

En el període d'exposició pública es van presentar reclamacions contra el Pressupost General, que va resoldre el Ple de data 22 de desembre de 2012. L'anunci de l'aprovació definitiva, incloent el resum per capítols de cadascun dels pressupostos que integren el Pressupost General, va ser publicat al Butlletí Oficial de la Província de Barcelona de 30 de desembre de 2011.

La liquidació del pressupost de l'ajuntament va ser aprovada per resolució de l'alcalde de 28 de febrer de 2013. D'aquesta liquidació i dels seus resultats es donà compte al Ple de la Corporació de data 25 de març de 2013.

20.1. Exercici corrent

Als quadres que figuren a continuació es presenta la informació relativa a:

A) Pressupost de despeses

- A.1) Modificacions de crèdit: informació sobre les modificacions de crèdit aprovades durant l'exercici
- A.2) Romanents de crèdit
- A.3) Execució de projectes de despesa: informació individualitzada dels projectes de despesa que es financen amb recursos afectats, tant els iniciats en l'exercici com els que estaven en curs l'1 de gener de 2012
- A.4) Creditors per operacions pendents d'aplicar al pressupost. A la data de tancament de 2012 no existeixen operacions d'exercici 2012 o anteriors pendents d'aplicar al pressupost.

B) Pressupost d'ingressos

- B.1) Procés de gestió: informació sobre els drets anul·lats, cancel·lats i sobre la recaptació neta
- B.2) Devolucions d'ingressos
- B.3) Compromisos d'ingrés: no es presenta informació sobre aquest extrem atès que la comptabilització dels ingressos pressupostaris no es porta en fase de compromís d'ingrés, sinó que directament es passa a la fase de dret reconegut o, en el seu cas, ingrés amb contret simultani

Listado del Estado de Modificación de crédito

Ajuntament de Castellar del Vallès

Fecha: 31/12/2012

Hora: 17:12:29

Página: 8

Ejercicio 2012

PERSONALITZAT

APLICACIÓ PRESSUPOSTÀRIA	CRÈDITS EXTRAORDINARIS	SUPLEMENTS DE CRÈDIT	AMPLIACIONS DE CRÈDIT	TRANSFERENCIES DE CRÈDIT		INCOORPORACIÓ DE REMANENTS DE CRÈDIT	CRÈDITS GENERATS PER INGRESSOS	BAIXESS PER ANUL·LACIÓ	AJUSTAMENTS PER PRORROGA	TOTAL MODIFICACIONS
				POSITIVES	NEGATIVES					
2012-C1-321-62251		175.780,00 €						175.780,00 €		
ESCOLA BRESSOL										
2012-A4-440-62400						17.984,52 €				17.984,52 €
TRANSPORT URBA										
2012-B5-132-62401					13.900,00 €					13.900,00 €
ADQUISICIÓ VEHICLES SEGURETAT CIUTADANA										
2012-A3-155-62500						8.000,00 €				8.000,00 €
ADQUISICIO MOBILIARI URBA										
2012-E1-491-62700						8.497,54 €				8.497,54 €
ESPAI CIVIC EL MIRADOR										
2012-A3-933-63200						190.821,94 €		64.000,00 €		126.821,94 €
CONDICIONAMENT IMMOBLES MUNICIPALS										
2012-B2-920-63500		5.000,00 €						10.000,00 €		-5.000,00 €
MOBILIARI I EQUIP D'OFICINA										
2012-B2-920-63600		20.000,00 €						20.000,00 €		
EQUIPS PER A PROCESSOS D'INFORMACIO										
2012-A1-151-64002						32.032,38 €				32.032,38 €
PROJECTES I ESTUDIS										
2012-A1-312-65000						267.464,59 €				267.464,59 €
INVERSIONS AMPLIACIO CAP SALUT										
2012-C4-230-78002		150.000,00 €						150.000,00 €		
OBRA SOCIAL BENEFICA										
TOTAL GENERAL		593.558,59 €	181.804,95 €	831.206,74 €	831.206,74 €	905.616,17 €	4.547.605,20 €	1.253.338,72 €		4.975.246,19 €

**EXERCICI CORRENT
PRESUPOST DE DESPESES
REMANENTS DE CRÈDITS**

E120

PARTIDA PRESSUPUESTARIA	DESCRIPCIÓ	REMANENTS COMPROMESOS		REMANENTS NO COMPROMESOS	
		INCORPORABLES	NO INCORPORABLES	INCORPORABLES	NO INCORPORABLES
Orgànic: A1 Programa: 150 ADM. GENERAL DE VIVIENDA Y URBANISMO					
A1-150-11000	RETRIBUCIONS BASIQUES PERSONAL EVENTUAL TERRITOR	0,00 €	0,00 €	4.341,09 €	0,00 €
Article: 11 DESPESES DE PERSONAL EVENTUAL DE GABINETS		0,00 €	0,00 €	4.341,09 €	0,00 €
Capítol: 1 DESPESES PERSONALS		0,00 €	0,00 €	4.341,09 €	0,00 €
Total Orgànic i Programa: A1-150		0,00 €	0,00 €	4.341,09 €	0,00 €
Orgànic: A1 Programa: 151 URBANISMO					
A1-151-12000	BASIQUES URBANISME GRUP A1	0,00 €	0,00 €	16.164,55 €	0,00 €
A1-151-12001	BASIQUES URBANISME GRUP A2	0,00 €	0,00 €	39,07 €	0,00 €
A1-151-12003	BASIQUES URBANISME GRUP C1	0,00 €	0,00 €	12.241,71 €	0,00 €
A1-151-12004	BASIQUES URBANISME GRUP C2	0,00 €	0,00 €	-7.191,00 €	0,00 €
A1-151-12006	TRIENNIS URBANISME	0,00 €	0,00 €	1.142,86 €	0,00 €
A1-151-12100	COMPLEMENT DE DESTINACIO URBANISME	0,00 €	0,00 €	14.790,88 €	0,00 €
A1-151-12101	COMPLEMENT ESPECIFIC URBANISME	0,00 €	0,00 €	14.517,29 €	0,00 €
Article: 12 DESPESES DE PERSONAL FUNCIONARI		0,00 €	0,00 €	51.705,36 €	0,00 €
A1-151-13000	RETRIB. BASIQUES PERSONAL LABORAL FIX URBANISME	0,00 €	0,00 €	-14.516,75 €	0,00 €
Article: 13 DESPESES DE PERSONAL LABORAL		0,00 €	0,00 €	-14.516,75 €	0,00 €
Capítol: 1 DESPESES PERSONALS		0,00 €	0,00 €	37.188,61 €	0,00 €
A1-151-22699	DESPESES DIVERSES URBANISME	0,00 €	0,00 €	-1.963,78 €	0,00 €
A1-151-22706	ESTUDIS I TREBALLS TECNICS URBANISME	0,00 €	0,00 €	4.379,57 €	0,00 €
Article: 22 D.BÉNS CORR. I SER. MAT. DE SUBMINIS. I ALTRES		0,00 €	0,00 €	2.415,79 €	0,00 €
Capítol: 2 DESPESES EN BÉNS CORRENTS I SERVEIS		0,00 €	0,00 €	2.415,79 €	0,00 €
A1-151-60001	ADQUISICIO DE SOLARS	0,00 €	0,00 €	64.714,25 €	0,00 €
Article: 60 INV.NOVA EN INFRAESTR.BÉNS DESTINATS A L'ÚS GRAL		0,00 €	0,00 €	64.714,25 €	0,00 €
A1-151-64002	PROJECTES I ESTUDIS	14.460,84 €	0,00 €	7.866,55 €	0,00 €
Article: 64 DESPESES EN INVERSIONS DE CARÀCTER IMMATERIAL		14.460,84 €	0,00 €	7.866,55 €	0,00 €
Capítol: 6 INVERSIONS REALS		14.460,84 €	0,00 €	72.580,80 €	0,00 €
Total Orgànic i Programa: A1-151		14.460,84 €	0,00 €	112.185,20 €	0,00 €
Orgànic: A1 Programa: 152 VIVIENDA					
A1-152-22699	DESPESES DIVERSES OFICINA D'HABITATGE	0,00 €	0,00 €	3.800,00 €	0,00 €
Article: 22 D.BÉNS CORR. I SER. MAT. DE SUBMINIS. I ALTRES		0,00 €	0,00 €	3.800,00 €	0,00 €
Capítol: 2 DESPESES EN BÉNS CORRENTS I SERVEIS		0,00 €	0,00 €	3.800,00 €	0,00 €
Total Orgànic i Programa: A1-152		0,00 €	0,00 €	3.800,00 €	0,00 €
Orgànic: A1 Programa: 153 ACCESO A LA VIVIENDA					
A1-153-48900	AJUTS DRETS ACCES A L'HABITATGE	0,00 €	0,00 €	4.714,59 €	0,00 €
Article: 48 TRAN.CORR.A FAM. E INSTITUC. SENSE FINS DE LUCR		0,00 €	0,00 €	4.714,59 €	0,00 €
Capítol: 4 TRANSFERÈNCIES CORRENTS		0,00 €	0,00 €	4.714,59 €	0,00 €
Total Orgànic i Programa: A1-153		0,00 €	0,00 €	4.714,59 €	0,00 €

**EXERCICI CORRENT
PRESUPOST DE DESPESES
REMANENTS DE CRÈDITS**

E120

PARTIDA PRESSUPUESTARIA	DESCRIPCIÓ	REMANENTS COMPROMESOS		REMANENTS NO COMPROMESOS	
		INCORPORABLES	NO INCORPORABLES	INCORPORABLES	NO INCORPORABLES
Orgànic: A1 Programa: 312 HOSPITALES, SERVICIOS ASISTENCIALES Y CENTROS DE SALUD					
A1-312-65000	INVERSIONS AMPLIACIO CAP SALUT	135,23 €	0,00 €	708,43 €	0,00 €
Article: 65 INVERSIONES GESTIONADAS PARA OTROS ENTES PÚBLICOS		135,23 €	0,00 €	708,43 €	0,00 €
Capítol: 6 INVERSIONS REALS		135,23 €	0,00 €	708,43 €	0,00 €
Total Orgànic i Programa: A1-312		135,23 €	0,00 €	708,43 €	0,00 €
Orgànic: A1 Programa: 920 ADMINISTRACIÓ GENERAL					
A1-920-12000	BASIQUES PROJECTES ESTRATEGICS GRUP A1	0,00 €	0,00 €	258,54 €	0,00 €
A1-920-12001	BASIQUES PROJECTES ESTRATEGICS GRUP A2	0,00 €	0,00 €	699,38 €	0,00 €
A1-920-12006	TRIENNIS PROJECTES ESTRATEGICS	0,00 €	0,00 €	1.055,74 €	0,00 €
A1-920-12100	COMPLEMENT DE DESTINACIO PROJECTES ESTRATEGICS	0,00 €	0,00 €	773,60 €	0,00 €
A1-920-12101	COMPLEMENT ESPECIFIC PROJECTES ESTRATEGICS	0,00 €	0,00 €	2.012,10 €	0,00 €
Article: 12 DESPESES DE PERSONAL FUNCIONARI		0,00 €	0,00 €	4.799,36 €	0,00 €
A1-920-13000	RETRIB. BASIQUES PERS. LAB. FIX PROJETES ESTRATEG.	0,00 €	0,00 €	5.076,67 €	0,00 €
Article: 13 DESPESES DE PERSONAL LABORAL		0,00 €	0,00 €	5.076,67 €	0,00 €
Capítol: 1 DESPESES PERSONALS		0,00 €	0,00 €	9.876,03 €	0,00 €
Total Orgànic i Programa: A1-920		0,00 €	0,00 €	9.876,03 €	0,00 €
Orgànic: A2 Programa: 132 SEGURIDAD Y ORDEN PÚBLICO					
A2-132-48905	SERVEI A LA NATURA DE CASTELLAR DEL VALLES	0,00 €	0,00 €	0,00 €	0,00 €
A2-132-48918	ADF DE CASTELLAR DEL VALLES	0,00 €	0,00 €	0,00 €	0,00 €
Article: 48 TRAN.CORR.A FAM. E INSTITUC. SENSE FINS DE LUCR		0,00 €	0,00 €	0,00 €	0,00 €
Capítol: 4 TRANSFERÈNCIES CORRENTS		0,00 €	0,00 €	0,00 €	0,00 €
Total Orgànic i Programa: A2-132		0,00 €	0,00 €	0,00 €	0,00 €
Orgànic: A2 Programa: 134 PROTECCIÓN CIVIL					
A2-134-22699	ALTRES DESPESES DIVERSES - PROTECCIO CIVIL	0,00 €	0,00 €	0,00 €	0,00 €
A2-134-22701	SEGURETAT - PROTECCIO CIVIL	0,00 €	0,00 €	1.000,00 €	0,00 €
A2-134-22711	PRESTACIO SERVEIS - NETEGES FORESTALS	0,00 €	0,00 €	4.000,00 €	0,00 €
A2-134-22718	SERVEIS EXTERIORS FRANGES PERIMETRAIS	0,00 €	0,00 €	2.365,00 €	0,00 €
Article: 22 D.BÉNS CORR. I SER. MAT. DE SUBMINIS. I ALTRES		0,00 €	0,00 €	7.365,00 €	0,00 €
Capítol: 2 DESPESES EN BÉNS CORRENTS I SERVEIS		0,00 €	0,00 €	7.365,00 €	0,00 €
Total Orgànic i Programa: A2-134		0,00 €	0,00 €	7.365,00 €	0,00 €
Orgànic: A2 Programa: 135 SERVICIO DE EXTINCIÓN DE INCENDIOS					
A2-135-48904	ASSOCIACIO BOMBERS VOLUNTARIS DE CASTELLAR	0,00 €	0,00 €	0,00 €	0,00 €
Article: 48 TRAN.CORR.A FAM. E INSTITUC. SENSE FINS DE LUCR		0,00 €	0,00 €	0,00 €	0,00 €
Capítol: 4 TRANSFERÈNCIES CORRENTS		0,00 €	0,00 €	0,00 €	0,00 €
Total Orgànic i Programa: A2-135		0,00 €	0,00 €	0,00 €	0,00 €

**EXERCICI CORRENT
PRESUPOST DE DESPESES
REMANENTS DE CRÈDITS**

E120

PARTIDA PRESSUPUESTARIA	DESCRIPCIÓ	REMANENTS COMPROMESOS		REMANENTS NO COMPROMESOS	
		INCORPORABLES	NO INCORPORABLES	INCORPORABLES	NO INCORPORABLES
Orgànic: A2 Programa: 162 RECOGIDA, ELIMINACIÓN Y TRATAMIENTO DE RESIDUOS					
A2-162-20900	CANON ELIMINACIO DE RESIDUS	11.407,20 €	0,00 €	-3.092,61 €	0,00 €
Article: 20 DESP. EN BÉNS CORRENTS I SERVEIS ARRENDAMENTS		11.407,20 €	0,00 €	-3.092,61 €	0,00 €
A2-162-22700	RECOLLIDA DE RESIDUS MUNICIPALS	0,00 €	0,00 €	160.987,76 €	0,00 €
Article: 22 D.BÉNS CORR. I SER. MAT. DE SUBMINIS. I ALTRES		0,00 €	0,00 €	160.987,76 €	0,00 €
Capítol: 2 DESPESES EN BÉNS CORRENTS I SERVEIS		11.407,20 €	0,00 €	157.895,15 €	0,00 €
Total Orgànic i Programa: A2-162		11.407,20 €	0,00 €	157.895,15 €	0,00 €
Orgànic: A2 Programa: 170 ADM. GENERAL DEL MEDIO AMBIENTE					
A2-170-12000	BASIQUES MEDI AMBIENT GRUP A1	0,00 €	0,00 €	820,62 €	0,00 €
A2-170-12006	TRIENNIS OFICINA 21	0,00 €	0,00 €	942,83 €	0,00 €
A2-170-12100	COMPLEMENT DE DESTINACIO OFICINA 21	0,00 €	0,00 €	3.252,63 €	0,00 €
A2-170-12101	COMPLEMENT ESPECIFIC OFICINA 21	0,00 €	0,00 €	2.851,14 €	0,00 €
Article: 12 DESPESES DE PERSONAL FUNCIONARI		0,00 €	0,00 €	7.867,22 €	0,00 €
Capítol: 1 DESPESES PERSONALS		0,00 €	0,00 €	7.867,22 €	0,00 €
A2-170-22109	MATERIAL TECNIC MEDI AMBIENT	0,00 €	0,00 €	246,06 €	0,00 €
A2-170-22614	CAMPANYES	0,00 €	0,00 €	-183,54 €	0,00 €
A2-170-22699	DESPESES DIVERSES MEDI AMBIENT	0,00 €	0,00 €	1.178,00 €	0,00 €
A2-170-22703	CONTRACTACIO DE SERVEIS DIVERSOS MEDI AMBIENT	0,00 €	0,00 €	-12,11 €	0,00 €
A2-170-22706	ESTUDIS I TREBALLS TECNICS MEDI AMBIENT	0,00 €	0,00 €	-249,96 €	0,00 €
Article: 22 D.BÉNS CORR. I SER. MAT. DE SUBMINIS. I ALTRES		0,00 €	0,00 €	978,45 €	0,00 €
Capítol: 2 DESPESES EN BÉNS CORRENTS I SERVEIS		0,00 €	0,00 €	978,45 €	0,00 €
A2-170-48900	TR. CO. A ENTITATS MEDI AMBIENT	0,00 €	0,00 €	2.240,00 €	0,00 €
Article: 48 TRAN.CORR.A FAM. E INSTITUC. SENSE FINS DE LUCR		0,00 €	0,00 €	2.240,00 €	0,00 €
Capítol: 4 TRANSFERÈNCIES CORRENTS		0,00 €	0,00 €	2.240,00 €	0,00 €
Total Orgànic i Programa: A2-170		0,00 €	0,00 €	11.085,67 €	0,00 €
Orgànic: A3 Programa: 155 VÍAS PÚBLICAS					
A3-155-12001	BASIQUES ESPAI PUBLIC GRUP A2	0,00 €	0,00 €	2.797,52 €	0,00 €
A3-155-12006	TRIENNIS ESPAI PUBLIC	0,00 €	0,00 €	256,41 €	0,00 €
A3-155-12100	COMPLEMENT DE DESTINACIO ESPAI PUBLIC	0,00 €	0,00 €	1.784,03 €	0,00 €
A3-155-12101	COMPLEMENT ESPECIFIC ESPAI PUBLIC	0,00 €	0,00 €	3.949,98 €	0,00 €
Article: 12 DESPESES DE PERSONAL FUNCIONARI		0,00 €	0,00 €	8.787,94 €	0,00 €
A3-155-13000	RETRIB. BASIQUES PERSONAL LABORAL FIX ESPAI PUBLIC	0,00 €	0,00 €	48.366,69 €	0,00 €
Article: 13 DESPESES DE PERSONAL LABORAL		0,00 €	0,00 €	48.366,69 €	0,00 €
A3-155-16104	INDEMNITZACIONS PERS. LAB. PER JUBILACIONS ESPAI P	0,00 €	0,00 €	-22.500,00 €	0,00 €
Article: 16 D.PER QUOTA PRES I DESP.SOCIAL A CÀRREC CONTRAC.		0,00 €	0,00 €	-22.500,00 €	0,00 €

**EXERCICI CORRENT
PRESUPOST DE DESPESES
REMANENTS DE CRÈDITS**

E120

PARTIDA PRESSUPUESTARIA	DESCRIPCIÓ	REMANENTS COMPROMESOS		REMANENTS NO COMPROMESOS	
		INCORPORABLES	NO INCORPORABLES	INCORPORABLES	NO INCORPORABLES
Capítol: 1 DESPESES PERSONALS		0,00 €	0,00 €	34.654,63 €	0,00 €
A3-155-21000	CONSERVACIO VIALITAT	0,00 €	0,00 €	10.658,51 €	0,00 €
A3-155-21003	REPOSICIO PLANTES	0,00 €	0,00 €	6.479,30 €	0,00 €
A3-155-21200	CONSERVACIO EDIFICIS MUNICIPALS VIA PUBLICA	0,00 €	0,00 €	7.371,78 €	0,00 €
A3-155-21301	REP. MANT. I CONS. MAQ. INST. UTILLATGE E. PUBLIC	0,00 €	0,00 €	25.099,46 €	0,00 €
A3-155-21302	MAQUINARIA I EINES	0,00 €	0,00 €	12.493,10 €	0,00 €
A3-155-21400	MANTENIMENT VEHICLES	0,00 €	0,00 €	1.032,26 €	0,00 €
Article: 21 D.B.C.S. REPARACIONS MANTENIMENT I CONSERVACIÓ		0,00 €	0,00 €	63.134,41 €	0,00 €
A3-155-22114	MATERIAL INSTAL·LACIONS	0,00 €	0,00 €	24.407,08 €	0,00 €
A3-155-22115	MATERIAL D'OBRA	0,00 €	0,00 €	2.733,83 €	0,00 €
A3-155-22712	MANTENIMENT ELEMENTS VIA PUBLICA	0,00 €	0,00 €	-42.717,05 €	0,00 €
A3-155-22713	SERVEI CONTENIDORS D'OBRES I PODA	0,00 €	0,00 €	9.553,98 €	0,00 €
Article: 22 D.BÉNS CORR. I SER. MAT. DE SUBMINIS. I ALTRES		0,00 €	0,00 €	-6.022,16 €	0,00 €
Capítol: 2 DESPESES EN BÉNS CORRENTS I SERVEIS		0,00 €	0,00 €	57.112,25 €	0,00 €
A3-155-60901	URBANITZACIO PROLONGACIO AVDA. AIRESOL	116.684,02 €	0,00 €	37.984,98 €	0,00 €
A3-155-60902	URBANITZACIO POLIGON INDUSTRIAL CAN BAGES	0,00 €	0,00 €	0,00 €	0,00 €
Article: 60 INV.NOVA EN INFRAESTR.BÉNS DESTINATS A L'ÚS GRAL		116.684,02 €	0,00 €	37.984,98 €	0,00 €
A3-155-61900	INFRASTRUCTURES I BENS PER A L'US GENERAL	0,00 €	0,00 €	0,00 €	0,00 €
A3-155-61901	CONDICIONAMENT ESPAI PUBLIC	0,00 €	0,00 €	50.000,00 €	0,00 €
Article: 61 INVER.REPOS.EN INFREST.I BEN.DESTINAT. A L'ÚS GRAL		0,00 €	0,00 €	50.000,00 €	0,00 €
A3-155-62500	ADQUISICIO MOBILIARI URBA	0,00 €	0,00 €	0,00 €	0,00 €
Article: 62 INVERS.NOVA ASSOCIADA AL FUNCION.OPERATIU SERVEI		0,00 €	0,00 €	0,00 €	0,00 €
Capítol: 6 INVERSIONS REALS		116.684,02 €	0,00 €	87.984,98 €	0,00 €
Total Orgànic i Programa: A3-155		116.684,02 €	0,00 €	179.751,86 €	0,00 €
Orgànic: A3 Programa: 161 SANEAMIENTO, ABASTECIMIENTO Y DISTRIB. AGUA					
A3-161-22501	CANON DE L'AIGUA ACA	0,00 €	0,00 €	10.828,06 €	0,00 €
A3-161-22711	SERVEI D'AIGUA	0,00 €	0,00 €	0,00 €	0,00 €
A3-161-22717	DEPURADORA I GESTIO	0,00 €	0,00 €	0,00 €	0,00 €
Article: 22 D.BÉNS CORR. I SER. MAT. DE SUBMINIS. I ALTRES		0,00 €	0,00 €	10.828,06 €	0,00 €
Capítol: 2 DESPESES EN BÉNS CORRENTS I SERVEIS		0,00 €	0,00 €	10.828,06 €	0,00 €
A3-161-60904	ACTUACIONS MILLORA XARXA D'AIGUA	0,00 €	0,00 €	500.000,00 €	0,00 €
Article: 60 INV.NOVA EN INFRAESTR.BÉNS DESTINATS A L'ÚS GRAL		0,00 €	0,00 €	500.000,00 €	0,00 €
Capítol: 6 INVERSIONS REALS		0,00 €	0,00 €	500.000,00 €	0,00 €
Total Orgànic i Programa: A3-161		0,00 €	0,00 €	510.828,06 €	0,00 €

**EXERCICI CORRENT
PRESUPOST DE DESPESES
REMANENTS DE CRÈDITS**

E120

PARTIDA PRESSUPUESTARIA	DESCRIPCIÓ	REMANENTS COMPROMESOS		REMANENTS NO COMPROMESOS	
		INCORPORABLES	NO INCORPORABLES	INCORPORABLES	NO INCORPORABLES
Orgànic: A3 Programa: 162 RECOGIDA, ELIMINACIÓN Y TRATAMIENTO DE RESIDUOS					
A3-162-22700	CONCESSIONARI NETEJA VIARIA	0,00 €	0,00 €	-55.271,76 €	0,00 €
Article: 22 D.BÉNS CORR. I SER. MAT. DE SUBMINIS. I ALTRES		0,00 €	0,00 €	-55.271,76 €	0,00 €
Capítol: 2 DESPESES EN BÉNS CORRENTS I SERVEIS		0,00 €	0,00 €	-55.271,76 €	0,00 €
Total Orgànic i Programa: A3-162		0,00 €	0,00 €	-55.271,76 €	0,00 €
Orgànic: A3 Programa: 165 ALUMBRADO PÚBLICO					
A3-165-22709	MANTENIMENT ENLLUMENAT	0,00 €	0,00 €	136,74 €	0,00 €
Article: 22 D.BÉNS CORR. I SER. MAT. DE SUBMINIS. I ALTRES		0,00 €	0,00 €	136,74 €	0,00 €
Capítol: 2 DESPESES EN BÉNS CORRENTS I SERVEIS		0,00 €	0,00 €	136,74 €	0,00 €
Total Orgànic i Programa: A3-165		0,00 €	0,00 €	136,74 €	0,00 €
Orgànic: A3 Programa: 430 ADMINISTRACIÓN GENERAL DE COMERCIO, TURISMO Y PYMES					
A3-430-21200	REP. MANT. CONS. EDIFICIS I ALTRES CONST. - MERCAT	0,00 €	0,00 €	-1.813,53 €	0,00 €
Article: 21 D.B.C.S. REPARACIONS MANTENIMENT I CONSERVACIÓ		0,00 €	0,00 €	-1.813,53 €	0,00 €
A3-430-22102	GAS MERCAT MUNICIPAL	0,00 €	0,00 €	3.725,84 €	0,00 €
Article: 22 D.BÉNS CORR. I SER. MAT. DE SUBMINIS. I ALTRES		0,00 €	0,00 €	3.725,84 €	0,00 €
Capítol: 2 DESPESES EN BÉNS CORRENTS I SERVEIS		0,00 €	0,00 €	1.912,31 €	0,00 €
Total Orgànic i Programa: A3-430		0,00 €	0,00 €	1.912,31 €	0,00 €
Orgànic: A3 Programa: 933 GESTIO DEL PATRIMONI					
A3-933-63200	CONDICIONAMENT IMMOBLES MUNICIPALS	0,00 €	0,00 €	190.821,94 €	0,00 €
Article: 63 INVERS.REPOSICIÓ ASOC.Prog.OPERAT.DELS SERVEIS		0,00 €	0,00 €	190.821,94 €	0,00 €
Capítol: 6 INVERSIONS REALS		0,00 €	0,00 €	190.821,94 €	0,00 €
Total Orgànic i Programa: A3-933		0,00 €	0,00 €	190.821,94 €	0,00 €
Orgànic: A4 Programa: 430 ADMINISTRACIÓN GENERAL DE COMERCIO, TURISMO Y PYMES					
A4-430-22000	MATERIAL NO INVENTARIABLE. MOBILITAT	0,00 €	0,00 €	-4.156,38 €	0,00 €
A4-430-22716	SERVEIS ESTERIORES APARCAMENT MERCAT	0,00 €	0,00 €	4.181,23 €	0,00 €
Article: 22 D.BÉNS CORR. I SER. MAT. DE SUBMINIS. I ALTRES		0,00 €	0,00 €	24,85 €	0,00 €
Capítol: 2 DESPESES EN BÉNS CORRENTS I SERVEIS		0,00 €	0,00 €	24,85 €	0,00 €
Total Orgànic i Programa: A4-430		0,00 €	0,00 €	24,85 €	0,00 €
Orgànic: A4 Programa: 440 ADMINISTRACIÓN GENERAL DEL TRANSPORTE					
A4-440-47000	SARBUS	6.908,32 €	0,00 €	4.746,97 €	0,00 €
Article: 47 TRANSFERÈNCIES CORRENTS A EMPRESSES PRIVADES		6.908,32 €	0,00 €	4.746,97 €	0,00 €
Capítol: 4 TRANSFERÈNCIES CORRENTS		6.908,32 €	0,00 €	4.746,97 €	0,00 €
A4-440-62400	TRANSPORT URBA	7.822,27 €	0,00 €	18.037,96 €	0,00 €
Article: 62 INVERS.NOVA ASSOCIADA AL FUNCION.OPERATIU SERVEI		7.822,27 €	0,00 €	18.037,96 €	0,00 €

**EXERCICI CORRENT
PRESUPOST DE DESPESES
REMANENTS DE CRÈDITS**

E120

PARTIDA PRESSUPUESTARIA	DESCRIPCIÓ	REMANENTS COMPROMESOS		REMANENTS NO COMPROMESOS	
		INCORPORABLES	NO INCORPORABLES	INCORPORABLES	NO INCORPORABLES
Capítol: 6 INVERSIONS REALS		7.822,27 €	0,00 €	18.037,96 €	0,00 €
Total Orgànic i Programa: A4-440		14.730,59 €	0,00 €	22.784,93 €	0,00 €
Orgànic: B1 Programa: 011 DEUTE PÚBLIC					
B1-011-31001	INTERESSOS PRESTECES	1.514,71 €	0,00 €	35.545,56 €	0,00 €
B1-011-31003	INTERESSOS OPERACIONS DE TRESORERIA	0,00 €	0,00 €	-3.132,27 €	0,00 €
B1-011-31100	DESPESES FORMALITZACIO MODIF./CANCEL. PRESTECES	0,00 €	0,00 €	-3.500,00 €	0,00 €
Article: 31 DESPESES FINANCERES DE PRÈSTECES DE L'INTERIOR		1.514,71 €	0,00 €	28.913,29 €	0,00 €
B1-011-35900	ALTRES DESPESES FINANCERES	0,00 €	0,00 €	-80,05 €	0,00 €
Article: 35 INTERESES DE DEMORA Y OTROS GASTOS FINANCIEROS		0,00 €	0,00 €	-80,05 €	0,00 €
Capítol: 3 DESPESES FINANCERES		1.514,71 €	0,00 €	28.833,24 €	0,00 €
B1-011-91301	AMORTITZACIONS ENTITATS CREDIT	0,01 €	0,00 €	9.712,87 €	0,00 €
Article: 91 PASIU.FINANCERS AMORTITZAC.PRÈSTECES DE L'INTERIOR		0,01 €	0,00 €	9.712,87 €	0,00 €
Capítol: 9 PASIUS FINANCIERS		0,01 €	0,00 €	9.712,87 €	0,00 €
Total Orgànic i Programa: B1-011		1.514,72 €	0,00 €	38.546,11 €	0,00 €
Orgànic: B1 Programa: 931 POLÍTICA ECONÓMICA Y FISCAL					
B1-931-12000	BASIQUES ADMINISTRACIO FINANCERA GRUP A1	0,00 €	0,00 €	3.700,18 €	0,00 €
B1-931-12001	BASIQUES ADMINSTRACIO FINANCERA GRUP A2	0,00 €	0,00 €	699,38 €	0,00 €
B1-931-12003	BASIQUES ADMINISTRACIO FINANCERA GRUP C1	0,00 €	0,00 €	622,30 €	0,00 €
B1-931-12006	TRIENNIS ADMINISTRACIO FINANCERA	0,00 €	0,00 €	3.914,90 €	0,00 €
B1-931-12100	COMPLEMENT DE DESTINACIO ADMINISTRACIO FINANCERA	0,00 €	0,00 €	1.668,55 €	0,00 €
B1-931-12101	COMPLEMENT ESPECIFIC ADMINISTRACIO FINANCERA	0,00 €	0,00 €	3.080,34 €	0,00 €
Article: 12 DESPESES DE PERSONAL FUNCIONARI		0,00 €	0,00 €	13.685,65 €	0,00 €
Capítol: 1 DESPESES PERSONALS		0,00 €	0,00 €	13.685,65 €	0,00 €
B1-931-22699	DESPESES DIVERSES GESTIO FINANCERA	0,00 €	0,00 €	-1.583,43 €	0,00 €
B1-931-22708	CONTRACTE SERVEI RECAPTACIO	0,00 €	0,00 €	1.583,43 €	0,00 €
Article: 22 D.BÉNS CORR. I SER. MAT. DE SUBMINIS. I ALTRES		0,00 €	0,00 €	0,00 €	0,00 €
Capítol: 2 DESPESES EN BÉNS CORRENTS I SERVEIS		0,00 €	0,00 €	0,00 €	0,00 €
Total Orgànic i Programa: B1-931		0,00 €	0,00 €	13.685,65 €	0,00 €
Orgànic: B1 Programa: 932 GESTIÓN DEL SISTEMA TRIBUTARIO					
B1-932-12003	BASIQUES GESTIO DEL SISTEMA TRIBUTARI GRUP C1	0,00 €	0,00 €	651,33 €	0,00 €
B1-932-12006	TRIENNIS GESTIO DEL SISTEMA TRIBUTARI	0,00 €	0,00 €	86,81 €	0,00 €
B1-932-12100	COMPLEMENT DE DESTINACIO GESTIO SISTEMA TRIBUTARI	0,00 €	0,00 €	325,34 €	0,00 €
B1-932-12101	COMPLEMENT ESPECIFIC GESTIO DEL SISTEMA TRIBUTARI	0,00 €	0,00 €	514,80 €	0,00 €
Article: 12 DESPESES DE PERSONAL FUNCIONARI		0,00 €	0,00 €	1.578,28 €	0,00 €
Capítol: 1 DESPESES PERSONALS		0,00 €	0,00 €	1.578,28 €	0,00 €

**EXERCICI CORRENT
PRESUPOST DE DESPESES
REMANENTS DE CRÈDITS**

E120

PARTIDA PRESSUPUESTARIA	DESCRIPCIÓ	REMANENTS COMPROMESOS		REMANENTS NO COMPROMESOS	
		INCORPORABLES	NO INCORPORABLES	INCORPORABLES	NO INCORPORABLES
Total Orgànic i Programa: B1-932		0,00 €	0,00 €	1.578,28 €	0,00 €
Orgànic: B1 Programa: 934 GESTIÓN DE LA DEUDA Y DE LA TESORERÍA					
B1-934-12003	BASIQUES GESTIO DEL DEUTE I LA TRESORERIA GRUP C1	0,00 €	0,00 €	649,76 €	0,00 €
B1-934-12006	TRIENNIS GESTIO DEL DEUTE I LA TRESORERIA	0,00 €	0,00 €	216,09 €	0,00 €
B1-934-12100	COMPLEMENT DESTINACIO GESTIO DE DEUTE I TRESORERIA	0,00 €	0,00 €	456,80 €	0,00 €
B1-934-12101	COMPLEMENT ESPECIFIC GESTIO DEL DEUTE I TRESORERIA	0,00 €	0,00 €	1.281,53 €	0,00 €
Article: 12 DESPESES DE PERSONAL FUNCIONARI		0,00 €	0,00 €	2.604,18 €	0,00 €
Capítol: 1 DESPESES PERSONALS		0,00 €	0,00 €	2.604,18 €	0,00 €
Total Orgànic i Programa: B1-934		0,00 €	0,00 €	2.604,18 €	0,00 €
Orgànic: B2 Programa: 155 VÍAS PÚBLICAS					
B2-155-22103	COMBUSTIBLES I CARBURANTS VEHICLES	0,00 €	0,00 €	4.389,25 €	0,00 €
B2-155-22700	NETEJA VESTIDORS I LAVABOS ESPAI PUBLIC	0,00 €	0,00 €	120,79 €	0,00 €
Article: 22 D.BÉNS CORR. I SER. MAT. DE SUBMINIS. I ALTRES		0,00 €	0,00 €	4.510,04 €	0,00 €
Capítol: 2 DESPESES EN BÉNS CORRENTS I SERVEIS		0,00 €	0,00 €	4.510,04 €	0,00 €
Total Orgànic i Programa: B2-155		0,00 €	0,00 €	4.510,04 €	0,00 €
Orgànic: B2 Programa: 161 SANEAMIENTO, ABASTECIMIENTO Y DISTRIB. AGUA					
B2-161-22100	ELECTRICITAT BOMBAMENTS AIGUA	0,00 €	0,00 €	277,60 €	0,00 €
Article: 22 D.BÉNS CORR. I SER. MAT. DE SUBMINIS. I ALTRES		0,00 €	0,00 €	277,60 €	0,00 €
Capítol: 2 DESPESES EN BÉNS CORRENTS I SERVEIS		0,00 €	0,00 €	277,60 €	0,00 €
Total Orgànic i Programa: B2-161		0,00 €	0,00 €	277,60 €	0,00 €
Orgànic: B2 Programa: 165 ALUMBRADO PÚBLICO					
B2-165-22100	ELECTRICITAT ENLLUMENAT PUBLIC	0,00 €	0,00 €	-4.787,64 €	0,00 €
Article: 22 D.BÉNS CORR. I SER. MAT. DE SUBMINIS. I ALTRES		0,00 €	0,00 €	-4.787,64 €	0,00 €
Capítol: 2 DESPESES EN BÉNS CORRENTS I SERVEIS		0,00 €	0,00 €	-4.787,64 €	0,00 €
Total Orgànic i Programa: B2-165		0,00 €	0,00 €	-4.787,64 €	0,00 €
Orgànic: B2 Programa: 230 ADM. GENERAL DE SERVICIOS SOCIALES					
B2-230-22100	ELECTRICITAT BENESTAR SOCIAL	0,00 €	0,00 €	138,70 €	0,00 €
B2-230-22700	NETEJA EDIFICIS BENESTAR SOCIAL	0,00 €	0,00 €	115,60 €	0,00 €
Article: 22 D.BÉNS CORR. I SER. MAT. DE SUBMINIS. I ALTRES		0,00 €	0,00 €	254,30 €	0,00 €
Capítol: 2 DESPESES EN BÉNS CORRENTS I SERVEIS		0,00 €	0,00 €	254,30 €	0,00 €
Total Orgànic i Programa: B2-230		0,00 €	0,00 €	254,30 €	0,00 €
Orgànic: B2 Programa: 241 FOMENTO DE EMPLEO					
B2-241-22100	ELECTRICITAT PROMOCIO ECONOMICA	0,00 €	0,00 €	-347,57 €	0,00 €
B2-241-22102	GAS PROMOCIO ECONOMICA	0,00 €	0,00 €	93,27 €	0,00 €
Article: 22 D.BÉNS CORR. I SER. MAT. DE SUBMINIS. I ALTRES		0,00 €	0,00 €	-254,30 €	0,00 €
Capítol: 2 DESPESES EN BÉNS CORRENTS I SERVEIS		0,00 €	0,00 €	-254,30 €	0,00 €

**EXERCICI CORRENT
PRESUPOST DE DESPESES
REMANENTS DE CRÈDITS**

E120

PARTIDA PRESSUPUESTARIA	DESCRIPCIÓ	REMANENTS COMPROMESOS		REMANENTS NO COMPROMESOS	
		INCORPORABLES	NO INCORPORABLES	INCORPORABLES	NO INCORPORABLES
Total Orgànic i Programa: B2-241		0,00 €	0,00 €	-254,30 €	0,00 €
Orgànic: B2 Programa: 320 ADMINISTRACIÓN GENERAL DE EDUCACIÓN					
B2-320-22100	ELECTRICITAT ESCOLES	0,00 €	0,00 €	-256,03 €	0,00 €
B2-320-22102	GAS EDUCACIO	0,00 €	0,00 €	48.183,16 €	0,00 €
B2-320-22700	NETEJA ESCOLES	0,00 €	0,00 €	26.383,72 €	0,00 €
Article: 22 D.BÉNS CORR. I SER. MAT. DE SUBMINIS. I ALTRES		0,00 €	0,00 €	74.310,85 €	0,00 €
Capítol: 2 DESPESES EN BÉNS CORRENTS I SERVEIS		0,00 €	0,00 €	74.310,85 €	0,00 €
Total Orgànic i Programa: B2-320		0,00 €	0,00 €	74.310,85 €	0,00 €
Orgànic: B2 Programa: 331 ADMINISTRACIÓN GENERAL DE LA CULTURA					
B2-331-22100	ELECTRICITAT CULTURA I LLEURE	0,00 €	0,00 €	-18.036,03 €	0,00 €
B2-331-22102	GAS CULTURA I LLEURE	0,00 €	0,00 €	1.778,17 €	0,00 €
B2-331-22700	NETEJA EDIFICIS CULTURA I LLEURE	0,00 €	0,00 €	-14.215,66 €	0,00 €
Article: 22 D.BÉNS CORR. I SER. MAT. DE SUBMINIS. I ALTRES		0,00 €	0,00 €	-30.473,52 €	0,00 €
Capítol: 2 DESPESES EN BÉNS CORRENTS I SERVEIS		0,00 €	0,00 €	-30.473,52 €	0,00 €
Total Orgànic i Programa: B2-331		0,00 €	0,00 €	-30.473,52 €	0,00 €
Orgànic: B2 Programa: 332 BIBLIOTECAS Y ARCHIVOS					
B2-332-22630	DESPESES DIVERSES ARXIU	0,00 €	0,00 €	1.711,70 €	0,00 €
Article: 22 D.BÉNS CORR. I SER. MAT. DE SUBMINIS. I ALTRES		0,00 €	0,00 €	1.711,70 €	0,00 €
Capítol: 2 DESPESES EN BÉNS CORRENTS I SERVEIS		0,00 €	0,00 €	1.711,70 €	0,00 €
Total Orgànic i Programa: B2-332		0,00 €	0,00 €	1.711,70 €	0,00 €
Orgànic: B2 Programa: 337 OCIO Y TIEMPO LIBRE					
B2-337-22700	NETEJA JOVENTUT	0,00 €	0,00 €	2.515,58 €	0,00 €
Article: 22 D.BÉNS CORR. I SER. MAT. DE SUBMINIS. I ALTRES		0,00 €	0,00 €	2.515,58 €	0,00 €
Capítol: 2 DESPESES EN BÉNS CORRENTS I SERVEIS		0,00 €	0,00 €	2.515,58 €	0,00 €
Total Orgànic i Programa: B2-337		0,00 €	0,00 €	2.515,58 €	0,00 €
Orgànic: B2 Programa: 340 ADMINISTRACIÓN GENERAL DE DEPORTES					
B2-340-22100	ELECTRICITAT ESPORTS	0,00 €	0,00 €	-38.377,69 €	0,00 €
B2-340-22102	GAS ESPORTS	0,00 €	0,00 €	-12.862,45 €	0,00 €
B2-340-22700	NETEJA ESPORTS	0,00 €	0,00 €	5.765,88 €	0,00 €
Article: 22 D.BÉNS CORR. I SER. MAT. DE SUBMINIS. I ALTRES		0,00 €	0,00 €	-45.474,26 €	0,00 €
Capítol: 2 DESPESES EN BÉNS CORRENTS I SERVEIS		0,00 €	0,00 €	-45.474,26 €	0,00 €
Total Orgànic i Programa: B2-340		0,00 €	0,00 €	-45.474,26 €	0,00 €
Orgànic: B2 Programa: 491 SOCIEDAD DE LA INFORMACIÓN					
B2-491-13000	RETRIB. BASIQUES PERSONAL LABORAL FIX INFORMATICA	0,00 €	0,00 €	5.026,08 €	0,00 €
Article: 13 DESPESES DE PERSONAL LABORAL		0,00 €	0,00 €	5.026,08 €	0,00 €
Capítol: 1 DESPESES PERSONALS		0,00 €	0,00 €	5.026,08 €	0,00 €

**EXERCICI CORRENT
PRESUPOST DE DESPESES
REMANENTS DE CRÈDITS**

E120

PARTIDA PRESSUPUESTARIA	DESCRIPCIÓ	REMANENTS COMPROMESOS		REMANENTS NO COMPROMESOS	
		INCORPORABLES	NO INCORPORABLES	INCORPORABLES	NO INCORPORABLES
B2-491-21600	REP. MANT. CONS. EQUIPS PROCESSAMENT INFORMACIO	3.833,44 €	0,00 €	14.097,58 €	0,00 €
Article: 21 D.B.C.S. REPARACIONS MANTENIMENT I CONSERVACIÓ		3.833,44 €	0,00 €	14.097,58 €	0,00 €
Capítol: 2 DESPESES EN BÉNS CORRENTS I SERVEIS		3.833,44 €	0,00 €	14.097,58 €	0,00 €
Total Orgànic i Programa: B2-491		3.833,44 €	0,00 €	19.123,66 €	0,00 €
Orgànic: B2 Programa: 912 ÓRGANOS DE GOBIERNO					
B2-912-10000	RETRIBUCIONS BASIQUES CARRECS ELECTES	0,00 €	0,00 €	2.148,58 €	0,00 €
Article: 10 DESPESES DE PERSONAL ALTS CÀRRECS		0,00 €	0,00 €	2.148,58 €	0,00 €
Capítol: 1 DESPESES PERSONALS		0,00 €	0,00 €	2.148,58 €	0,00 €
B2-912-23000	DIETES I DESPESES REGIDORS	0,00 €	0,00 €	288,78 €	0,00 €
Article: 23 D.BÈNS.CORR I SERV.INDEM PER RAÓ DEL SERVEI		0,00 €	0,00 €	288,78 €	0,00 €
Capítol: 2 DESPESES EN BÉNS CORRENTS I SERVEIS		0,00 €	0,00 €	288,78 €	0,00 €
B2-912-48900	TR. CO. A GRUPS MUNICIPALS	0,00 €	0,00 €	0,00 €	0,00 €
Article: 48 TRAN.CORR.A FAM. E INSTITUC. SENSE FINS DE LUCR		0,00 €	0,00 €	0,00 €	0,00 €
Capítol: 4 TRANSFERÈNCIES CORRENTS		0,00 €	0,00 €	0,00 €	0,00 €
Total Orgànic i Programa: B2-912		0,00 €	0,00 €	2.437,36 €	0,00 €
Orgànic: B2 Programa: 920 ADMINISTRACIÓ GENERAL					
B2-920-11000	RETRIBUCIONS BASIQUES PERSONAL EVENTUAL ADM. GRAI	0,00 €	0,00 €	4.986,42 €	0,00 €
Article: 11 DESPESES DE PERSONAL EVENTUAL DE GABINETS		0,00 €	0,00 €	4.986,42 €	0,00 €
B2-920-12000	BASIQUES ADMINISTRACIO GENERAL GRUP A1	0,00 €	0,00 €	1.368,72 €	0,00 €
B2-920-12003	BASIQUES ADMINISTRACIO GENERAL GRUP C1	0,00 €	0,00 €	1.526,78 €	0,00 €
B2-920-12006	TRIENNIS ADMINISTRACIO GENERAL	0,00 €	0,00 €	1.404,74 €	0,00 €
B2-920-12100	COMPLEMENT DE DESTINACIO ADMINISTRACIO GENERAL	0,00 €	0,00 €	3.096,74 €	0,00 €
B2-920-12101	COMPLEMENT ESPECIFIC ADMINISTRACIO GENERAL	0,00 €	0,00 €	5.904,33 €	0,00 €
Article: 12 DESPESES DE PERSONAL FUNCIONARI		0,00 €	0,00 €	13.301,31 €	0,00 €
Capítol: 1 DESPESES PERSONALS		0,00 €	0,00 €	18.287,73 €	0,00 €
B2-920-20200	ARRENDAMENT EDIFICIS I ALTRES CONSTRUCCIONS	0,00 €	0,00 €	35.559,15 €	0,00 €
B2-920-20800	FONTS D'AIGUA EDIFICIS MUNICIPALS	0,60 €	0,00 €	-865,42 €	0,00 €
Article: 20 DESP. EN BÉNS CORRENTS I SERVEIS ARRENDAMENTS		0,60 €	0,00 €	34.693,73 €	0,00 €
B2-920-22000	MATERIAL D'OFICINA	0,00 €	0,00 €	6.469,55 €	0,00 €
B2-920-22001	PREMSA, REVISTES, LLIBRES I ALTRES PUBLICACIONS	0,00 €	0,00 €	-4.503,79 €	0,00 €
B2-920-22100	ELECTRICITAT ADMINISTRACIO GENERAL	0,00 €	0,00 €	-20.644,91 €	0,00 €
B2-920-22102	GAS JUTJAT DE PAU	0,00 €	0,00 €	1.711,91 €	0,00 €
B2-920-22103	COMBUSTIBLES I CARBURANTS INSTAL·LAC. MUNICIPALS	0,00 €	0,00 €	12.417,93 €	0,00 €
B2-920-22200	TELEFON ADMINISTRACIO GENERAL	2.064,32 €	0,00 €	-1.850,28 €	0,00 €
B2-920-22201	SERVEI DE CORREUS	0,00 €	0,00 €	2.592,86 €	0,00 €
B2-920-22400	PRIMES D'ASSEGURANCES	0,00 €	0,00 €	13.232,23 €	0,00 €
B2-920-22601	ATENCIONS PROTOCOLARIES	0,00 €	0,00 €	1.361,22 €	0,00 €

**EXERCICI CORRENT
PRESUPOST DE DESPESES
REMANENTS DE CRÈDITS**

E120

PARTIDA PRESSUPUESTARIA	DESCRIPCIÓ	REMANENTS COMPROMESOS		REMANENTS NO COMPROMESOS	
		INCORPORABLES	NO INCORPORABLES	INCORPORABLES	NO INCORPORABLES
B2-920-22603	PUBLICITAT I ANUNCIS OFICIALS	0,00 €	0,00 €	-600,04 €	0,00 €
B2-920-22604	DESPESES JURIDIQUES	16.639,01 €	0,00 €	-38.360,66 €	0,00 €
B2-920-22610	DESPESES PREVENCIO RISCOS LABORALS	0,00 €	0,00 €	-1.881,17 €	0,00 €
B2-920-22612	DESPESES JUTJAT DE PAU	0,00 €	0,00 €	4.131,86 €	0,00 €
B2-920-22613	SERVEI DE MISSATGERIA	1.111,88 €	0,00 €	3.427,98 €	0,00 €
B2-920-22615	INDEMNITZACIONS RESPONSABILITAT CIVIL	0,00 €	0,00 €	2.236,65 €	0,00 €
B2-920-22699	DESPESES DIVERSES ADMINISTRACIO GENERAL	0,00 €	0,00 €	-77,20 €	0,00 €
B2-920-22700	NETEJA ADMINISTRACIO GENERAL	0,00 €	0,00 €	-5.988,21 €	0,00 €
Article: 22 D.BÉNS CORR. I SER. MAT. DE SUBMINIS. I ALTRES		19.815,21 €	0,00 €	-26.324,07 €	0,00 €
B2-920-23020	DIETES I DESPESES PERSONAL	0,00 €	0,00 €	-7,30 €	0,00 €
B2-920-23100	DESPESES LOCOMOCIO	0,00 €	0,00 €	900,00 €	0,00 €
Article: 23 D.BÉNS.CORR I SERV.INDEM PER RAÓ DEL SERVEI		0,00 €	0,00 €	892,70 €	0,00 €
Capítol: 2 DESPESES EN BÉNS CORRENTS I SERVEIS		19.815,81 €	0,00 €	9.262,36 €	0,00 €
B2-920-35200	INTERESSOS DE DEMORA	0,00 €	0,00 €	1.943,79 €	0,00 €
Article: 35 INTERESES DE DEMORA Y OTROS GASTOS FINANCIEROS		0,00 €	0,00 €	1.943,79 €	0,00 €
Capítol: 3 DESPESES FINANCERES		0,00 €	0,00 €	1.943,79 €	0,00 €
B2-920-48923	FEDERACIO DE MUNICIPIS DE CATALUNYA	0,00 €	0,00 €	6,35 €	0,00 €
B2-920-48924	ASSOCIACIO CATALANA DE MUNICIPS I COMARQUES	0,00 €	0,00 €	2,00 €	0,00 €
B2-920-48925	ASSOCIACIO INTERNACIONAL DE CIUTATS EDUCADORES	0,00 €	0,00 €	0,00 €	0,00 €
B2-920-48926	AGRUPACIO MUNICIPIS TITULARS SERVEI TRANSPORT	0,00 €	0,00 €	159,30 €	0,00 €
B2-920-48927	XARXA DE CUSTODIA DEL TERRITORI	0,00 €	0,00 €	330,85 €	0,00 €
Article: 48 TRAN.CORR.A FAM. E INSTITUC. SENSE FINS DE LUCR		0,00 €	0,00 €	498,50 €	0,00 €
Capítol: 4 TRANSFERÈNCIES CORRENTS		0,00 €	0,00 €	498,50 €	0,00 €
B2-920-63500	MOBILIARI I EQUIP D'OFICINA	0,00 €	0,00 €	4.891,00 €	0,00 €
B2-920-63600	EQUIPS PER A PROCESSOS D'INFORMACIO	0,00 €	0,00 €	10.574,10 €	0,00 €
Article: 63 INVERS.REPOSICIÓ ASOC.Prog.OPERAT.DELS SERVEIS		0,00 €	0,00 €	15.465,10 €	0,00 €
Capítol: 6 INVERSIONS REALS		0,00 €	0,00 €	15.465,10 €	0,00 €
Total Orgànic i Programa: B2-920		19.815,81 €	0,00 €	45.457,48 €	0,00 €
Orgànic: B2 Programa: 925 ATENCIÓN A LOS CIUDADANOS					
B2-925-12003	BASIQUES S.A.C. GRUP C1	0,00 €	0,00 €	622,30 €	0,00 €
B2-925-12004	BASIQUES S.A.C. GRUP C2	0,00 €	0,00 €	-1.984,16 €	0,00 €
B2-925-12005	BASIQUES S.A.C. GRUP E	0,00 €	0,00 €	548,47 €	0,00 €
B2-925-12006	TRIENNIS S.A.C.	0,00 €	0,00 €	380,99 €	0,00 €
B2-925-12100	COMPLEMENT DE DESTINACIO S.A.C.	0,00 €	0,00 €	2.359,66 €	0,00 €
B2-925-12101	COMPLEMENT ESPECIFIC S.A.C.	0,00 €	0,00 €	6.158,16 €	0,00 €
Article: 12 DESPESES DE PERSONAL FUNCIONARI		0,00 €	0,00 €	8.085,42 €	0,00 €

**EXERCICI CORRENT
PRESUPOST DE DESPESES
REMANENTS DE CRÈDITS**

E120

PARTIDA PRESSUPUESTARIA	DESCRIPCIÓ	REMANENTS COMPROMESOS		REMANENTS NO COMPROMESOS	
		INCORPORABLES	NO INCORPORABLES	INCORPORABLES	NO INCORPORABLES
B2-925-13000	RETRIBUCIONS BASIQUES PERSONAL LABORAL FIX S.A.C.	0,00 €	0,00 €	11.109,47 €	0,00 €
Article: 13 DESPESES DE PERSONAL LABORAL		0,00 €	0,00 €	11.109,47 €	0,00 €
Capítol: 1 DESPESES PERSONALS		0,00 €	0,00 €	19.194,89 €	0,00 €
Total Orgànic i Programa: B2-925		0,00 €	0,00 €	19.194,89 €	0,00 €
Orgànic: B2 Programa: 943 TRANSFERÈNCIES A ALTRES ENTITATS LOCALS					
B2-943-46701	CONSORCI LOCALRET	0,00 €	0,00 €	8,77 €	0,00 €
B2-943-46702	CONSORCI PER A LA DEFENSA CONCA DEL BESOS	0,00 €	0,00 €	1,14 €	0,00 €
B2-943-46703	CONSORCI DE TURISME DEL VALLES OCCIDENTAL	0,00 €	0,00 €	3.370,00 €	0,00 €
B2-943-46704	CONSORCI DE RESIDUS DEL VALLES OCCIDENTAL	0,00 €	0,00 €	0,00 €	0,00 €
B2-943-46705	CONSORCI DE SALUT I SOCIAL DE CATALUNYA	0,00 €	0,00 €	4,84 €	0,00 €
Article: 46 TRANSFERÈNCIES CORRENTS A ENTITATS LOCALS		0,00 €	0,00 €	3.384,75 €	0,00 €
Capítol: 4 TRANSFERÈNCIES CORRENTS		0,00 €	0,00 €	3.384,75 €	0,00 €
Total Orgànic i Programa: B2-943		0,00 €	0,00 €	3.384,75 €	0,00 €
Orgànic: B4 Programa: 211 PENSIONES					
B4-211-16000	SEGURETAT SOCIAL	0,00 €	0,00 €	0,00 €	0,00 €
Article: 16 D.PER QUOTA PRES I DESP.SOCIAL A CÀRREC CONTRAC.		0,00 €	0,00 €	0,00 €	0,00 €
Capítol: 1 DESPESES PERSONALS		0,00 €	0,00 €	0,00 €	0,00 €
Total Orgànic i Programa: B4-211		0,00 €	0,00 €	0,00 €	0,00 €
Orgànic: B4 Programa: 920 ADMINISTRACIÓ GENERAL					
B4-920-12000	BASIQUES RECURSOS HUMANS GRUP A1	0,00 €	0,00 €	0,00 €	0,00 €
B4-920-12001	BASIQUES RECURSOS HUMANS GRUP A2	0,00 €	0,00 €	-9.264,20 €	0,00 €
B4-920-12003	BASIQUES RECURSOS HUMANS GRUP C1	0,00 €	0,00 €	-8.633,94 €	0,00 €
B4-920-12006	TRIENNIS RECURSOS HUMANS	0,00 €	0,00 €	1.610,90 €	0,00 €
B4-920-12100	COMPLEMENT DE DESTINACIO RECURSOS HUMANS	0,00 €	0,00 €	1.476,88 €	0,00 €
B4-920-12101	COMPLEMENT ESPECIFIC RECUROS HUMANS	0,00 €	0,00 €	2.768,00 €	0,00 €
Article: 12 DESPESES DE PERSONAL FUNCIONARI		0,00 €	0,00 €	-12.042,36 €	0,00 €
B4-920-14300	RETRIBUCIONS ALTRE PERSONAL - SUBSTITUCIONS	0,00 €	0,00 €	3.763,25 €	0,00 €
Article: 14 DESPESES D'ALTRE PERSONAL		0,00 €	0,00 €	3.763,25 €	0,00 €
B4-920-15000	PRODUCTIVITAT - PAGA ASSISTENCIA	0,00 €	0,00 €	4.967,27 €	0,00 €
B4-920-15200	ALTRES INCENTIUS AL RENDIMENT	0,00 €	0,00 €	0,00 €	0,00 €
Article: 15 DESPESES DE PERSONAL INCENTIUS AL REDIMENT		0,00 €	0,00 €	4.967,27 €	0,00 €
B4-920-16209	ALTRES DESPESES SOCIALS - AJUDES CONVENI	0,00 €	0,00 €	-657,98 €	0,00 €
Article: 16 D.PER QUOTA PRES I DESP.SOCIAL A CÀRREC CONTRAC.		0,00 €	0,00 €	-657,98 €	0,00 €
Capítol: 1 DESPESES PERSONALS		0,00 €	0,00 €	-3.969,82 €	0,00 €
B4-920-22104	VESTUARI	0,00 €	0,00 €	2.379,13 €	0,00 €

**EXERCICI CORRENT
PRESUPOST DE DESPESES
REMANENTS DE CRÈDITS**

E120

PARTIDA PRESSUPUESTARIA	DESCRIPCIÓ	REMANENTS COMPROMESOS		REMANENTS NO COMPROMESOS	
		INCORPORABLES	NO INCORPORABLES	INCORPORABLES	NO INCORPORABLES
B4-920-22608	DESPESES DIVERSES PERSONAL	0,00 €	0,00 €	9.800,16 €	0,00 €
B4-920-22610	PREVENCIO DE RISCOS LABORALS	1.498,82 €	0,00 €	1.850,04 €	0,00 €
B4-920-22706	ESTUDIS I TREBALLS TECNICS - FORMACIO PERSONAL	0,00 €	0,00 €	7.345,00 €	0,00 €
Article: 22 D.BÈNS CORR. I SER. MAT. DE SUBMINIS. I ALTRES		1.498,82 €	0,00 €	21.374,33 €	0,00 €
B4-920-23020	DIETES PERSONAL NO DIRECTIU	0,00 €	0,00 €	5.210,55 €	0,00 €
B4-920-23120	LOCOMOCIO PERSONAL NO DIRECTIU	0,00 €	0,00 €	-1.647,48 €	0,00 €
Article: 23 D.BÈNS.CORR I SERV.INDEM PER RAÓ DEL SERVEI		0,00 €	0,00 €	3.563,07 €	0,00 €
Capítol: 2 DESPESES EN BÉNS CORRENTS I SERVEIS		1.498,82 €	0,00 €	24.937,40 €	0,00 €
Total Orgànic i Programa: B4-920		1.498,82 €	0,00 €	20.967,58 €	0,00 €
Orgànic: B5 Programa: 132 SEGURIDAD Y ORDEN PÚBLICO					
B5-132-12003	BASIQUES SEGURETAT CIUTADANA GRUP C1	0,00 €	0,00 €	1.244,60 €	0,00 €
B5-132-12004	BASIQUES SEGURETAT CIUTADANA GRUP C2	0,00 €	0,00 €	-3.999,48 €	0,00 €
B5-132-12006	TRIENNIS SEGURETAT CIUTADANA	0,00 €	0,00 €	4.985,12 €	0,00 €
B5-132-12100	COMPLEMENT DE DESTINACIO SEGURETAT CIUTADANA	0,00 €	0,00 €	19.185,43 €	0,00 €
B5-132-12101	COMPLEMENT ESPECIFIC SEGURETAT CIUTADANA	0,00 €	0,00 €	65.858,22 €	0,00 €
Article: 12 DESPESES DE PERSONAL FUNCIONARI		0,00 €	0,00 €	87.273,89 €	0,00 €
Capítol: 1 DESPESES PERSONALS		0,00 €	0,00 €	87.273,89 €	0,00 €
B5-132-20400	ARRENDAMENTS DE MATERIAL DE TRANSPORT	0,00 €	0,00 €	-13.369,24 €	0,00 €
Article: 20 DESP. EN BÉNS CORRENTS I SERVEIS ARRENDAMENTS		0,00 €	0,00 €	-13.369,24 €	0,00 €
B5-132-21400	REP.MANT.CONS. ELEMENTS TRANSP. SEG. CIUTADANA	0,00 €	0,00 €	-951,76 €	0,00 €
Article: 21 D.B.C.S. REPARACIONS MANTENIMENT I CONSERVACIÓ		0,00 €	0,00 €	-951,76 €	0,00 €
B5-132-22104	VESTUARI SEGURETAT CIUTADANA	0,00 €	0,00 €	9.460,34 €	0,00 €
B5-132-22109	MATERIAL TECNIC I ESPECIAL. SEGURETAT CIUTADANA	0,00 €	0,00 €	2.803,19 €	0,00 €
B5-132-22699	ALTRES DESPESES DIVERSES - SEGURETAT CIUTADANA	0,00 €	0,00 €	1.488,64 €	0,00 €
Article: 22 D.BÈNS CORR. I SER. MAT. DE SUBMINIS. I ALTRES		0,00 €	0,00 €	13.752,17 €	0,00 €
Capítol: 2 DESPESES EN BÉNS CORRENTS I SERVEIS		0,00 €	0,00 €	-568,83 €	0,00 €
B5-132-62401	ADQUISICIÓ VEHICLES SEGURETAT CIUTADANA	0,00 €	0,00 €	0,00 €	0,00 €
Article: 62 INVERS.NOVA ASSOCIADA AL FUNCION.OPERATIU SERVEI		0,00 €	0,00 €	0,00 €	0,00 €
Capítol: 6 INVERSIONS REALS		0,00 €	0,00 €	0,00 €	0,00 €
Total Orgànic i Programa: B5-132		0,00 €	0,00 €	86.705,06 €	0,00 €
Orgànic: B5 Programa: 133 ORDENACIÓN DEL TRÁFICO Y DEL ESTACIONAMIENTO					
B5-133-21300	CONSERVACIO SENYALITZACIO VIARIA	0,00 €	0,00 €	3.115,29 €	0,00 €
Article: 21 D.B.C.S. REPARACIONS MANTENIMENT I CONSERVACIÓ		0,00 €	0,00 €	3.115,29 €	0,00 €
B5-133-22709	PRESTACIO SERVEIS - GRUA	4.399,57 €	0,00 €	400,00 €	0,00 €
Article: 22 D.BÈNS CORR. I SER. MAT. DE SUBMINIS. I ALTRES		4.399,57 €	0,00 €	400,00 €	0,00 €
Capítol: 2 DESPESES EN BÉNS CORRENTS I SERVEIS		4.399,57 €	0,00 €	3.515,29 €	0,00 €

**EXERCICI CORRENT
PRESUPOST DE DESPESES
REMANENTS DE CRÈDITS**

E120

PARTIDA PRESSUPUESTARIA	DESCRIPCIÓ	REMANENTS COMPROMESOS		REMANENTS NO COMPROMESOS	
		INCORPORABLES	NO INCORPORABLES	INCORPORABLES	NO INCORPORABLES
Total Orgànic i Programa: B5-133		4.399,57 €	0,00 €	3.515,29 €	0,00 €
Orgànic: C1 Programa: 320 ADMINISTRACIÓN GENERAL DE EDUCACIÓN					
C1-320-12001	BASIQUES EDUCACIO GRUP A2	0,00 €	0,00 €	699,38 €	0,00 €
C1-320-12006	TRIENNIS EDUCACIO	0,00 €	0,00 €	113,89 €	0,00 €
C1-320-12100	COMPLEMENT DE DESTINACIO EDUCACIO	0,00 €	0,00 €	394,79 €	0,00 €
C1-320-12101	COMPLEMENT ESPECIFIC EDUCACIO	0,00 €	0,00 €	505,40 €	0,00 €
Article: 12 DESPESES DE PERSONAL FUNCIONARI		0,00 €	0,00 €	1.713,46 €	0,00 €
C1-320-13000	RETRIB. BASIQUES PERSONAL LABORAL FIX EDUCACIO	0,00 €	0,00 €	37.217,03 €	0,00 €
Article: 13 DESPESES DE PERSONAL LABORAL		0,00 €	0,00 €	37.217,03 €	0,00 €
C1-320-14300	ALTRE PERSONAL EDUCACIO	0,00 €	0,00 €	319,31 €	0,00 €
Article: 14 DESPESES D'ALTRE PERSONAL		0,00 €	0,00 €	319,31 €	0,00 €
Capítol: 1 DESPESES PERSONALS		0,00 €	0,00 €	39.249,80 €	0,00 €
C1-320-21200	REP. MANT. CONS. EDIFICIS I ALTRES CONST. EDUCACIO	0,00 €	0,00 €	-4.644,85 €	0,00 €
Article: 21 D.B.C.S. REPARACIONS MANTENIMENT I CONSERVACIÓ		0,00 €	0,00 €	-4.644,85 €	0,00 €
C1-320-22610	PROJECTE EDUCATIU DE CASTELLAR DEL VALLES	0,00 €	0,00 €	6.000,00 €	0,00 €
C1-320-22699	DESPESES DIVERSES EDUCACIO	3.005,64 €	0,00 €	46.894,81 €	0,00 €
C1-320-22703	PROJECTE CASAL DE VACANCES	0,00 €	0,00 €	1.320,00 €	0,00 €
C1-320-22706	DESPESES PRESTACIO SERVEIS EDUCACIO	30.319,38 €	0,00 €	26.737,32 €	0,00 €
C1-320-22709	DESP. PRESTACIO SERV. PROFESSIONALS ESCOLA MUSICA	1.354,39 €	0,00 €	551,06 €	0,00 €
C1-320-22712	TREBALLS EXTERNS LUDOTECA	0,00 €	0,00 €	952,00 €	0,00 €
Article: 22 D.BÉNS CORR. I SER. MAT. DE SUBMINIS. I ALTRES		34.679,41 €	0,00 €	82.455,19 €	0,00 €
Capítol: 2 DESPESES EN BÉNS CORRENTS I SERVEIS		34.679,41 €	0,00 €	77.810,34 €	0,00 €
C1-320-48900	TR. CO. A ENTITATS. EDUCACIO	0,00 €	0,00 €	14.378,80 €	0,00 €
Article: 48 TRAN.CORR.A FAM. E INSTITUC. SENSE FINS DE LUCR		0,00 €	0,00 €	14.378,80 €	0,00 €
Capítol: 4 TRANSFERÈNCIES CORRENTS		0,00 €	0,00 €	14.378,80 €	0,00 €
Total Orgànic i Programa: C1-320		34.679,41 €	0,00 €	131.438,94 €	0,00 €
Orgànic: C1 Programa: 321 PROMOCIÓ SOCIAL EDUCATIVA					
C1-321-62251	ESCOLA BRESSOL	0,00 €	0,00 €	0,00 €	0,00 €
Article: 62 INVERS.NOVA ASSOCIADA AL FUNCION.OPERATIU SERVEI		0,00 €	0,00 €	0,00 €	0,00 €
Capítol: 6 INVERSIONS REALS		0,00 €	0,00 €	0,00 €	0,00 €
Total Orgànic i Programa: C1-321		0,00 €	0,00 €	0,00 €	0,00 €
Orgànic: C1 Programa: 324 SERVICIOS COMPLEMENTARIOS DE EDUCACIÓN					
C1-324-45390	UNIVERSITAT AUTONOMA DE BARCELONA	0,00 €	0,00 €	0,00 €	0,00 €
Article: 45 TRANSFERÈNCIES CORRENTS A COMUNITATS AUTÒNOMES		0,00 €	0,00 €	0,00 €	0,00 €

**EXERCICI CORRENT
PRESUPOST DE DESPESES
REMANENTS DE CRÈDITS**

E120

PARTIDA PRESSUPUESTARIA	DESCRIPCIÓ	REMANENTS COMPROMESOS		REMANENTS NO COMPROMESOS	
		INCORPORABLES	NO INCORPORABLES	INCORPORABLES	NO INCORPORABLES
C1-324-46700	CONSORCI PER A LA NORMALITZACIÓ LINGÜÍSTICA	0,00 €	0,00 €	0,00 €	0,00 €
Article: 46 TRANSFERÈNCIES CORRENTS A ENTITATS LOCALS		0,00 €	0,00 €	0,00 €	0,00 €
Capítol: 4 TRANSFERÈNCIES CORRENTS		0,00 €	0,00 €	0,00 €	0,00 €
Total Orgànic i Programa: C1-324		0,00 €	0,00 €	0,00 €	0,00 €
Orgànic: C2 Programa: 313 ACCIÓ SOCIAL					
C2-313-13000	RETRIBUCIONS BASIQUES PERSONAL LABORAL FIX SANITAT	0,00 €	0,00 €	2.341,08 €	0,00 €
Article: 13 DESPESES DE PERSONAL LABORAL		0,00 €	0,00 €	2.341,08 €	0,00 €
Capítol: 1 DESPESES PERSONALS		0,00 €	0,00 €	2.341,08 €	0,00 €
C2-313-22627	DESPESES DIVERSES PROTECCIO DE LA SALUT	0,00 €	0,00 €	1.645,48 €	0,00 €
C2-313-22628	DESPESES DIVERSES PROMOCIO DE LA SALUT	577,83 €	0,00 €	-1.303,53 €	0,00 €
Article: 22 D.BÉNS CORR. I SER. MAT. DE SUBMINIS. I ALTRES		577,83 €	0,00 €	341,95 €	0,00 €
Capítol: 2 DESPESES EN BÉNS CORRENTS I SERVEIS		577,83 €	0,00 €	341,95 €	0,00 €
Total Orgànic i Programa: C2-313		577,83 €	0,00 €	2.683,03 €	0,00 €
Orgànic: C4 Programa: 230 ADM. GENERAL DE SERVICIOS SOCIALES					
C4-230-12000	BASIQUES BENESTAR SOCIAL GRUP A1	0,00 €	0,00 €	-547,47 €	0,00 €
C4-230-12001	BASIQUES BENESTAR SOCIAL GRUP A2	0,00 €	0,00 €	6.667,50 €	0,00 €
C4-230-12003	BASIQUES BENESTAR SOCIAL GRUP C1	0,00 €	0,00 €	622,30 €	0,00 €
C4-230-12006	TRIENNIS BENESTAR SOCIAL	0,00 €	0,00 €	1.908,76 €	0,00 €
C4-230-12100	COMPLEMENT DE DESTINACIO BENESTAR SOCIAL	0,00 €	0,00 €	8.191,35 €	0,00 €
C4-230-12101	COMPLEMENT ESPECIFIC BENESTAR SOCIAL	0,00 €	0,00 €	16.391,61 €	0,00 €
Article: 12 DESPESES DE PERSONAL FUNCIONARI		0,00 €	0,00 €	33.234,05 €	0,00 €
C4-230-13000	RETRIB. BASIQUES PERSONAL LABORAL FIX BENESTAR SOC	0,00 €	0,00 €	5.640,22 €	0,00 €
Article: 13 DESPESES DE PERSONAL LABORAL		0,00 €	0,00 €	5.640,22 €	0,00 €
Capítol: 1 DESPESES PERSONALS		0,00 €	0,00 €	38.874,27 €	0,00 €
C4-230-22617	TELEALARMA	8.124,26 €	0,00 €	-5.447,47 €	0,00 €
C4-230-22624	DESPESES DIVERSES PROJECTES EDUCATIUS	1.760,18 €	0,00 €	12.416,27 €	0,00 €
C4-230-22625	DESPESES DIVERSES PROGRAMES TRANSVERSALS	1.988,77 €	0,00 €	4.744,52 €	0,00 €
C4-230-22626	DESPESES DIVERSES IGUALTAT	0,00 €	0,00 €	19.316,44 €	0,00 €
C4-230-22627	DESPESES DIVERSES PROJECTE TRIA	174,40 €	0,00 €	3.238,00 €	0,00 €
C4-230-22710	TRANSPORT ADAPTAT	12.900,32 €	0,00 €	-4.043,64 €	0,00 €
C4-230-22711	PRESTACIO SERVEIS - ATENCIO DOMICILIARIA	15.216,61 €	0,00 €	4.500,00 €	0,00 €
Article: 22 D.BÉNS CORR. I SER. MAT. DE SUBMINIS. I ALTRES		40.164,54 €	0,00 €	34.724,12 €	0,00 €
Capítol: 2 DESPESES EN BÉNS CORRENTS I SERVEIS		40.164,54 €	0,00 €	34.724,12 €	0,00 €
C4-230-48000	AJUTS SOCIALS. BENESTAR SOCIAL	0,00 €	0,00 €	-664,83 €	0,00 €
C4-230-48001	AJUTS A FAMILIES. BENESTAR SOCIAL	0,00 €	0,00 €	10.823,29 €	0,00 €
C4-230-48002	TR. CO. A FAMILIES I ISFL. E.A.I.A.	0,00 €	0,00 €	-9.484,35 €	0,00 €

**EXERCICI CORRENT
PRESUPOST DE DESPESES
REMANENTS DE CRÈDITS**

E120

PARTIDA PRESSUPUESTARIA	DESCRIPCIÓ	REMANENTS COMPROMESOS		REMANENTS NO COMPROMESOS	
		INCORPORABLES	NO INCORPORABLES	INCORPORABLES	NO INCORPORABLES
C4-230-48922	OBRA SOCIAL BENEFICA	0,00 €	0,00 €	10.565,44 €	0,00 €
Article: 48	TRAN.CORR.A FAM. E INSTITUC. SENSE FINS DE LUCR	0,00 €	0,00 €	11.239,55 €	0,00 €
Capítol: 4	TRANSFERÈNCIES CORRENTS	0,00 €	0,00 €	11.239,55 €	0,00 €
C4-230-78002	OBRA SOCIAL BENEFICA	0,00 €	0,00 €	0,00 €	0,00 €
Article: 78	TRANSF. CAPITAL A FAM. I INSTIT.SENSE FINS LUCRE	0,00 €	0,00 €	0,00 €	0,00 €
Capítol: 7	TRANSFERÈNCIES DE CAPITAL	0,00 €	0,00 €	0,00 €	0,00 €
Total Orgànic i Programa: C4-230		40.164,54 €	0,00 €	84.837,94 €	0,00 €
Orgànic: C5 Programa: 337 OCIO Y TIEMPO LIBRE					
C5-337-13000	RETRIB. BASIQUES PERSONAL LABORAL FIX JOVENTUT	0,00 €	0,00 €	5.211,55 €	0,00 €
Article: 13	DESPESES DE PERSONAL LABORAL	0,00 €	0,00 €	5.211,55 €	0,00 €
Capítol: 1	DESPESES PERSONALS	0,00 €	0,00 €	5.211,55 €	0,00 €
C5-337-22109	MATERIAL TECNIC JOVENTUT	0,00 €	0,00 €	1.616,80 €	0,00 €
C5-337-22699	DESPESES DIVERSES JOVENTUT	0,00 €	0,00 €	5.210,95 €	0,00 €
Article: 22	D.BÈNS CORR. I SER. MAT. DE SUBMINIS. I ALTRES	0,00 €	0,00 €	6.827,75 €	0,00 €
Capítol: 2	DESPESES EN BÈNS CORRENTS I SERVEIS	0,00 €	0,00 €	6.827,75 €	0,00 €
C5-337-48900	TR. CO. A ENTITATS. JOVENTUT	0,00 €	0,00 €	2.732,00 €	0,00 €
Article: 48	TRAN.CORR.A FAM. E INSTITUC. SENSE FINS DE LUCR	0,00 €	0,00 €	2.732,00 €	0,00 €
Capítol: 4	TRANSFERÈNCIES CORRENTS	0,00 €	0,00 €	2.732,00 €	0,00 €
Total Orgànic i Programa: C5-337		0,00 €	0,00 €	14.771,30 €	0,00 €
Orgànic: C5 Programa: 338 FIESTAS POPULARES Y FESTEJOS					
C5-338-48910	VILABARRAKES	0,00 €	0,00 €	0,00 €	0,00 €
Article: 48	TRAN.CORR.A FAM. E INSTITUC. SENSE FINS DE LUCR	0,00 €	0,00 €	0,00 €	0,00 €
Capítol: 4	TRANSFERÈNCIES CORRENTS	0,00 €	0,00 €	0,00 €	0,00 €
Total Orgànic i Programa: C5-338		0,00 €	0,00 €	0,00 €	0,00 €
Orgànic: C8 Programa: 231 ACCIÓN SOCIAL					
C8-231-12004	BASIQUES GENT GRAN GRUP C2	0,00 €	0,00 €	593,79 €	0,00 €
C8-231-12006	TRIENNIS GENT GRAN	0,00 €	0,00 €	76,04 €	0,00 €
C8-231-12100	COMPLEMENT DE DESTINACIO GENT GRAN	0,00 €	0,00 €	282,53 €	0,00 €
C8-231-12101	COMPLEMENT ESPECIFIC GENT GRAN	0,00 €	0,00 €	500,48 €	0,00 €
Article: 12	DESPESES DE PERSONAL FUNCIONARI	0,00 €	0,00 €	1.452,84 €	0,00 €
C8-231-13000	RETRIB. BASIQUES PERSONAL LABORAL FIX GENT GRAN	0,00 €	0,00 €	10.856,83 €	0,00 €
Article: 13	DESPESES DE PERSONAL LABORAL	0,00 €	0,00 €	10.856,83 €	0,00 €
C8-231-14300	ALTRE PERSONAL GENT GRAN	0,00 €	0,00 €	-5.374,30 €	0,00 €
Article: 14	DESPESES D'ALTRE PERSONAL	0,00 €	0,00 €	-5.374,30 €	0,00 €
Capítol: 1	DESPESES PERSONALS	0,00 €	0,00 €	6.935,37 €	0,00 €
C8-231-22300	DESPESES TRANSPORT SORTIDES CULTURALS GENT GRAN	0,00 €	0,00 €	1.990,20 €	0,00 €
C8-231-22699	DESPESES DIVERSES GENT GRAN	0,00 €	0,00 €	5.452,43 €	0,00 €

**EXERCICI CORRENT
PRESUPOST DE DESPESES
REMANENTS DE CRÈDITS**

E120

PARTIDA PRESSUPUESTARIA	DESCRIPCIÓ	REMANENTS COMPROMESOS		REMANENTS NO COMPROMESOS	
		INCORPORABLES	NO INCORPORABLES	INCORPORABLES	NO INCORPORABLES
C8-231-22706	DESPESES PREST. SERV. INFERMERIA CASALS AVIS G.G.	0,00 €	0,00 €	770,00 €	0,00 €
C8-231-22717	DESPESES PRESTACIO DE SERVEIS GENT GRAN	516,00 €	0,00 €	12.546,91 €	0,00 €
Article: 22 D.BÉNS CORR. I SER. MAT. DE SUBMINIS. I ALTRES		516,00 €	0,00 €	20.759,54 €	0,00 €
Capítol: 2 DESPESES EN BÉNS CORRENTS I SERVEIS		516,00 €	0,00 €	20.759,54 €	0,00 €
C8-231-48000	AJUTS SOCIALS. GENT GRAN	0,00 €	0,00 €	1.200,00 €	0,00 €
Article: 48 TRAN.CORR.A FAM. E INSTITUC. SENSE FINS DE LUCR		0,00 €	0,00 €	1.200,00 €	0,00 €
Capítol: 4 TRANSFERÈNCIES CORRENTS		0,00 €	0,00 €	1.200,00 €	0,00 €
Total Orgànic i Programa: C8-231		516,00 €	0,00 €	28.894,91 €	0,00 €
Orgànic: C9 Programa: 231 ACCIÓN SOCIAL					
C9-231-49000	COOPERACIO AL DESENVOLUPAMENT	0,00 €	0,00 €	500,00 €	0,00 €
C9-231-49003	TR. CO. AL EXTERIOR PER A EMERGENCIES	0,00 €	0,00 €	5.000,00 €	0,00 €
Article: 49 TRANSFERÈNCIES CORRENTS A L'EXTERIOR		0,00 €	0,00 €	5.500,00 €	0,00 €
Capítol: 4 TRANSFERÈNCIES CORRENTS		0,00 €	0,00 €	5.500,00 €	0,00 €
Total Orgànic i Programa: C9-231		0,00 €	0,00 €	5.500,00 €	0,00 €
Orgànic: C9 Programa: 232 PROMOCIÓ SOCIAL					
C9-232-12003	BASIQUES NOVA CIUTADANIA, COOP I VOL GRUP C1	0,00 €	0,00 €	1.544,83 €	0,00 €
C9-232-12006	TRIENNIS NOVA CIUTADANIA, COOP. I VOLUNTARIAT	0,00 €	0,00 €	84,59 €	0,00 €
C9-232-12100	COMPLEMENT DE DESTINACIO NOVA CIUTADANIA, COOP I V	0,00 €	0,00 €	813,32 €	0,00 €
C9-232-12101	COMPLEMENT ESPECIFIC NOVA CIUTADANIA, COOP. VOL.	0,00 €	0,00 €	1.374,08 €	0,00 €
Article: 12 DESPESES DE PERSONAL FUNCIONARI		0,00 €	0,00 €	3.816,82 €	0,00 €
Capítol: 1 DESPESES PERSONALS		0,00 €	0,00 €	3.816,82 €	0,00 €
C9-232-22699	ALTRES DESPESES DIVERSES - COOP. I VOLUNTARIAT	0,00 €	0,00 €	-518,88 €	0,00 €
C9-232-22706	ESTUDIS I TREBALLS TECNICS - INTEGRACIO NOUINGUTS	290,29 €	0,00 €	8.895,27 €	0,00 €
Article: 22 D.BÉNS CORR. I SER. MAT. DE SUBMINIS. I ALTRES		290,29 €	0,00 €	8.376,39 €	0,00 €
Capítol: 2 DESPESES EN BÉNS CORRENTS I SERVEIS		290,29 €	0,00 €	8.376,39 €	0,00 €
Total Orgànic i Programa: C9-232		290,29 €	0,00 €	12.193,21 €	0,00 €
Orgànic: D2 Programa: 924 PARTICIPACIÓN CIUDADANA					
D2-924-12004	BASIQUES COMUNICACIO GRUP C2	0,00 €	0,00 €	0,00 €	0,00 €
D2-924-12006	TRIENNIS COMUNICACIO	0,00 €	0,00 €	612,35 €	0,00 €
D2-924-12100	COMPLEMENT DE DESTINACIO COMUNICACIO	0,00 €	0,00 €	2.420,33 €	0,00 €
D2-924-12101	COMPLEMENT ESPECIFIC COMUNICACIO	0,00 €	0,00 €	0,00 €	0,00 €
Article: 12 DESPESES DE PERSONAL FUNCIONARI		0,00 €	0,00 €	3.032,68 €	0,00 €
D2-924-13000	RETRIB. BASIQUES PERSONAL LABORAL FIX COMUNICACIO	0,00 €	0,00 €	15.200,97 €	0,00 €
Article: 13 DESPESES DE PERSONAL LABORAL		0,00 €	0,00 €	15.200,97 €	0,00 €
D2-924-16104	INDEMNITZACIONS PERS. LAB. COMUNI PER JUBILACIO AN	0,00 €	0,00 €	-7.500,00 €	0,00 €
Article: 16 D.PER QUOTA PRES I DESP.SOCIAL A CÀRREC CONTRAC.		0,00 €	0,00 €	-7.500,00 €	0,00 €
Capítol: 1 DESPESES PERSONALS		0,00 €	0,00 €	10.733,65 €	0,00 €

**EXERCICI CORRENT
PRESUPOST DE DESPESES
REMANENTS DE CRÈDITS**

E120

PARTIDA PRESSUPUESTARIA	DESCRIPCIÓ	REMANENTS COMPROMESOS		REMANENTS NO COMPROMESOS	
		INCORPORABLES	NO INCORPORABLES	INCORPORABLES	NO INCORPORABLES
D2-924-22109	MATERIAL TECNIC I ESPECIAL COMUNICACIO	0,00 €	0,00 €	1.341,76 €	0,00 €
D2-924-22500	TRIBUTS ESTATALS - COMUNICACIO	0,00 €	0,00 €	-199,65 €	0,00 €
D2-924-22601	ATENCIONS PROTOCOLARIES COMUNICACIO	0,00 €	0,00 €	1.000,00 €	0,00 €
D2-924-22615	DESPESES PUBLICACIONS I COMUNICACIO INSTITUCIONAL	8,41 €	0,00 €	14.545,58 €	0,00 €
D2-924-22706	DESPESES PRESTACIO SERVEIS COMUNICACIO	1.145,36 €	0,00 €	2.097,52 €	0,00 €
D2-924-22712	MANTENIMENT EQUIPS I MATERIAL COMUNICACIO	0,00 €	0,00 €	-259,24 €	0,00 €
Article: 22 D.BÉNS CORR. I SER. MAT. DE SUBMINIS. I ALTRES		1.153,77 €	0,00 €	18.525,97 €	0,00 €
Capítol: 2 DESPESES EN BÉNS CORRENTS I SERVEIS		1.153,77 €	0,00 €	18.525,97 €	0,00 €
D2-924-48920	FEDERACIO DE RADIOS LOCALS DE CATALUNYA	0,00 €	0,00 €	37,60 €	0,00 €
Article: 48 TRAN.CORR.A FAM. E INSTITUC. SENSE FINS DE LUCR		0,00 €	0,00 €	37,60 €	0,00 €
Capítol: 4 TRANSFERÈNCIES CORRENTS		0,00 €	0,00 €	37,60 €	0,00 €
Total Orgànic i Programa: D2-924		1.153,77 €	0,00 €	29.297,22 €	0,00 €
Orgànic: D3 Programa: 924 PARTICIPACIÓN CIUDADANA					
D3-924-22699	DESPESES DIVERSES PARTICIPACIO I CIVISME	0,00 €	0,00 €	4.000,00 €	0,00 €
Article: 22 D.BÉNS CORR. I SER. MAT. DE SUBMINIS. I ALTRES		0,00 €	0,00 €	4.000,00 €	0,00 €
Capítol: 2 DESPESES EN BÉNS CORRENTS I SERVEIS		0,00 €	0,00 €	4.000,00 €	0,00 €
Total Orgànic i Programa: D3-924		0,00 €	0,00 €	4.000,00 €	0,00 €
Orgànic: D7 Programa: 331 ADMINISTRACIÓN GENERAL DE LA CULTURA					
D7-331-12001	BASIQUES CULTURA GRUP A2	0,00 €	0,00 €	1.275,26 €	0,00 €
D7-331-12004	BASIQUES CULTURA GRUP C2	0,00 €	0,00 €	593,79 €	0,00 €
D7-331-12006	TRIENNIS CULTURA	0,00 €	0,00 €	424,84 €	0,00 €
D7-331-12100	COMPLEMENT DE DESTINACIO CULTURA	0,00 €	0,00 €	528,76 €	0,00 €
D7-331-12101	COMPLEMENT ESPECIFIC CULTURA	0,00 €	0,00 €	1.061,47 €	0,00 €
Article: 12 DESPESES DE PERSONAL FUNCIONARI		0,00 €	0,00 €	3.884,12 €	0,00 €
D7-331-13000	RETRIB. BASIQUES PERS. LABORAL FIX CULTURA	0,00 €	0,00 €	7.254,57 €	0,00 €
Article: 13 DESPESES DE PERSONAL LABORAL		0,00 €	0,00 €	7.254,57 €	0,00 €
Capítol: 1 DESPESES PERSONALS		0,00 €	0,00 €	11.138,69 €	0,00 €
D7-331-20900	CANONS - SGAE	0,00 €	0,00 €	5.262,27 €	0,00 €
Article: 20 DESP. EN BÉNS CORRENTS I SERVEIS ARRENDAMENTS		0,00 €	0,00 €	5.262,27 €	0,00 €
D7-331-21200	REP.MANT. I CONS.EDIFICIS I ALTRES CONST. CULTURA	0,00 €	0,00 €	321,89 €	0,00 €
D7-331-21300	REP.MANT. I CONS. MAQ. INST. UTILLATGE. CULTURA	0,00 €	0,00 €	35,00 €	0,00 €
Article: 21 D.B.C.S. REPARACIONS MANTENIMENT I CONSERVACIÓ		0,00 €	0,00 €	356,89 €	0,00 €
D7-331-22601	ATENCIONS PROTOCOLARIES, CULTURA	0,00 €	0,00 €	1.800,00 €	0,00 €
D7-331-22619	DESPESES DIVERSES- ACTES I DIFUSIO CULTURAL	4.128,52 €	0,00 €	1.719,83 €	0,00 €
D7-331-22621	DESPESES TECNIQUES CULTURA I LLEURE	0,00 €	0,00 €	-2.038,02 €	0,00 €
D7-331-22699	ALTRES DESPESES DIVERSES - CULTURA I LLEURE	0,00 €	0,00 €	-2.756,16 €	0,00 €

**EXERCICI CORRENT
PRESUPOST DE DESPESES
REMANENTS DE CRÈDITS**

E120

PARTIDA PRESSUPUESTARIA	DESCRIPCIÓ	REMANENTS COMPROMESOS		REMANENTS NO COMPROMESOS	
		INCORPORABLES	NO INCORPORABLES	INCORPORABLES	NO INCORPORABLES
Article: 22 D.BÉNS CORR. I SER. MAT. DE SUBMINIS. I ALTRES		4.128,52 €	0,00 €	-1.274,35 €	0,00 €
Capítol: 2 DESPESES EN BÉNS CORRENTS I SERVEIS		4.128,52 €	0,00 €	4.344,81 €	0,00 €
Total Orgànic i Programa: D7-331		4.128,52 €	0,00 €	15.483,50 €	0,00 €
Orgànic: D7 Programa: 332 BIBLIOTECAS Y ARCHIVOS					
D7-332-12001	BASIQUES BIBLIOTECA I ARXIU GRUP A2	0,00 €	0,00 €	731,35 €	0,00 €
D7-332-12006	TRIENNIS BIBLIOTECA I ARXIU	0,00 €	0,00 €	185,56 €	0,00 €
D7-332-12100	COMPLEMENT DE DESTINACIO BIBLIOTECA I ARXIU	0,00 €	0,00 €	526,83 €	0,00 €
D7-332-12101	COMPLEMENT ESPECIFIC BIBLIOTECA I ARXIU	0,00 €	0,00 €	638,64 €	0,00 €
Article: 12 DESPESES DE PERSONAL FUNCIONARI		0,00 €	0,00 €	2.082,38 €	0,00 €
D7-332-13000	RETRIB. BASIQUES PERS. LAB. FIX BIBLIOTECA I ARXIU	0,00 €	0,00 €	4.523,43 €	0,00 €
Article: 13 DESPESES DE PERSONAL LABORAL		0,00 €	0,00 €	4.523,43 €	0,00 €
Capítol: 1 DESPESES PERSONALS		0,00 €	0,00 €	6.605,81 €	0,00 €
D7-332-22001	PREMSA, REVISTES, LLIBRES I ALT. PUB.-BIBLIOTECA	0,00 €	0,00 €	-311,72 €	0,00 €
D7-332-22629	DESPESES DIVERSES BIBLIOTECA	0,00 €	0,00 €	4.893,53 €	0,00 €
Article: 22 D.BÉNS CORR. I SER. MAT. DE SUBMINIS. I ALTRES		0,00 €	0,00 €	4.581,81 €	0,00 €
Capítol: 2 DESPESES EN BÉNS CORRENTS I SERVEIS		0,00 €	0,00 €	4.581,81 €	0,00 €
D7-332-48908	ASSOCIACIO CULTURAL ARXIU D'HISTORIA DE CASTELLAR	0,00 €	0,00 €	0,00 €	0,00 €
Article: 48 TRAN.CORR.A FAM. E INSTITUC. SENSE FINS DE LUCR		0,00 €	0,00 €	0,00 €	0,00 €
Capítol: 4 TRANSFERÈNCIES CORRENTS		0,00 €	0,00 €	0,00 €	0,00 €
Total Orgànic i Programa: D7-332		0,00 €	0,00 €	11.187,62 €	0,00 €
Orgànic: D7 Programa: 334 PROMOCIÓ CULTURAL					
D7-334-48900	TR. CO. A ENTITATS - CULTURA I LLEURE	0,00 €	0,00 €	6.120,00 €	0,00 €
D7-334-48919	MUSEU DE LA COCA COLA	0,00 €	0,00 €	0,00 €	0,00 €
D7-334-48921	CLUB CINEMA CASTELLAR DEL VALLES	0,00 €	0,00 €	0,00 €	0,00 €
Article: 48 TRAN.CORR.A FAM. E INSTITUC. SENSE FINS DE LUCR		0,00 €	0,00 €	6.120,00 €	0,00 €
Capítol: 4 TRANSFERÈNCIES CORRENTS		0,00 €	0,00 €	6.120,00 €	0,00 €
Total Orgànic i Programa: D7-334		0,00 €	0,00 €	6.120,00 €	0,00 €
Orgànic: D7 Programa: 335 ARTES ESCÈNICAS					
D7-335-22609	ACT. CULTURALS I ESPORTIVES - PROG. TEATRE ESTABLE	0,00 €	0,00 €	21.400,71 €	0,00 €
D7-335-22611	DESPESES DIVERSES - CONCERTS PALAU TOLRA	0,00 €	0,00 €	2.448,00 €	0,00 €
D7-335-22616	PROGRAMACIO CINEMA	0,00 €	0,00 €	-3.962,80 €	0,00 €
D7-335-22622	NITS D'ESTIU	0,00 €	0,00 €	3.113,67 €	0,00 €
Article: 22 D.BÉNS CORR. I SER. MAT. DE SUBMINIS. I ALTRES		0,00 €	0,00 €	22.999,58 €	0,00 €
Capítol: 2 DESPESES EN BÉNS CORRENTS I SERVEIS		0,00 €	0,00 €	22.999,58 €	0,00 €
Total Orgànic i Programa: D7-335		0,00 €	0,00 €	22.999,58 €	0,00 €
Orgànic: D7 Programa: 338 FIESTAS POPULARES Y FESTEJOS					
D7-338-22623	FESTES POPULARS	0,00 €	0,00 €	40.789,80 €	0,00 €

**EXERCICI CORRENT
PRESUPOST DE DESPESES
REMANENTS DE CRÈDITS**

E120

PARTIDA PRESSUPUESTARIA	DESCRIPCIÓ	REMANENTS COMPROMESOS		REMANENTS NO COMPROMESOS	
		INCORPORABLES	NO INCORPORABLES	INCORPORABLES	NO INCORPORABLES
Article: 22 D.BÉNS CORR. I SER. MAT. DE SUBMINIS. I ALTRES		0,00 €	0,00 €	40.789,80 €	0,00 €
Capítol: 2 DESPESES EN BÉNS CORRENTS I SERVEIS		0,00 €	0,00 €	40.789,80 €	0,00 €
D7-338-48906	ASSOCIACIO PROMOCIO ESPECTACLE INFANTIL I JUVENIL	0,00 €	0,00 €	6.000,00 €	0,00 €
Article: 48 TRAN.CORR.A FAM. E INSTITUC. SENSE FINS DE LUCR		0,00 €	0,00 €	6.000,00 €	0,00 €
Capítol: 4 TRANSFERÈNCIES CORRENTS		0,00 €	0,00 €	6.000,00 €	0,00 €
Total Orgànic i Programa: D7-338		0,00 €	0,00 €	46.789,80 €	0,00 €
Orgànic: D8 Programa: 340 ADMINISTRACIÓN GENERAL DE DEPORTES					
D8-340-13000	RETRIB. BASIQUES PERS. LABORAL FIX. ESPORTS	0,00 €	0,00 €	13.326,96 €	0,00 €
Article: 13 DESPESES DE PERSONAL LABORAL		0,00 €	0,00 €	13.326,96 €	0,00 €
D8-340-16104	INDEMNITZACIONS PERS. LAB. ESPORTS PER JUBILACIO A	0,00 €	0,00 €	0,00 €	0,00 €
Article: 16 D.PER QUOTA PRES I DESP.SOCIAL A CÀRREC CONTRAC.		0,00 €	0,00 €	0,00 €	0,00 €
Capítol: 1 DESPESES PERSONALS		0,00 €	0,00 €	13.326,96 €	0,00 €
D8-340-22109	MATERIAL TECNIC I ESPECIAL. ESPORTS	0,00 €	0,00 €	1.715,03 €	0,00 €
D8-340-22400	PRIMES D'ASSEGURANCES - ESPORTS	0,00 €	0,00 €	1.885,50 €	0,00 €
D8-340-22609	ACTIVITATS CULTURALS I ESPORTIVES - ESPORTS	0,00 €	0,00 €	6.148,09 €	0,00 €
Article: 22 D.BÉNS CORR. I SER. MAT. DE SUBMINIS. I ALTRES		0,00 €	0,00 €	9.748,62 €	0,00 €
Capítol: 2 DESPESES EN BÉNS CORRENTS I SERVEIS		0,00 €	0,00 €	9.748,62 €	0,00 €
D8-340-48900	TR. CO. A ENTITATS - ESPORTS	0,00 €	0,00 €	5.319,88 €	0,00 €
D8-340-48901	UNIO ESPORTIVA CASTELLAR	0,00 €	0,00 €	0,00 €	0,00 €
Article: 48 TRAN.CORR.A FAM. E INSTITUC. SENSE FINS DE LUCR		0,00 €	0,00 €	5.319,88 €	0,00 €
Capítol: 4 TRANSFERÈNCIES CORRENTS		0,00 €	0,00 €	5.319,88 €	0,00 €
Total Orgànic i Programa: D8-340		0,00 €	0,00 €	28.395,46 €	0,00 €
Orgànic: D8 Programa: 342 INSTALACIONES DEPORTIVAS					
D8-342-21200	REP.MANT I CONS. EDIFICIS I ALTRES CONST. ESPORTS	0,00 €	0,00 €	1.424,31 €	0,00 €
Article: 21 D.B.C.S. REPARACIONS MANTENIMENT I CONSERVACIÓ		0,00 €	0,00 €	1.424,31 €	0,00 €
Capítol: 2 DESPESES EN BÉNS CORRENTS I SERVEIS		0,00 €	0,00 €	1.424,31 €	0,00 €
D8-342-62249	GESPA CAMP DE FUTBOL	0,00 €	0,00 €	0,00 €	0,00 €
Article: 62 INVERS.NOVA ASSOCIADA AL FUNCION.OPERATIU SERVEI		0,00 €	0,00 €	0,00 €	0,00 €
Capítol: 6 INVERSIONS REALS		0,00 €	0,00 €	0,00 €	0,00 €
Total Orgànic i Programa: D8-342		0,00 €	0,00 €	1.424,31 €	0,00 €
Orgànic: E1 Programa: 232 PROMOCIÓ SOCIAL					
E1-232-22400	PRIMES ASSEGURANCES- DLI - PROM. ECON. I INNOVACIO	0,00 €	0,00 €	2.778,30 €	0,00 €
E1-232-22699	ALTRES DESPESES DIVERSES - DLI	0,00 €	0,00 €	984,73 €	0,00 €
E1-232-22706	ESTUDIS I TREBALLS TECNICS - DLI	2.838,14 €	0,00 €	8.300,24 €	0,00 €
Article: 22 D.BÉNS CORR. I SER. MAT. DE SUBMINIS. I ALTRES		2.838,14 €	0,00 €	12.063,27 €	0,00 €
Capítol: 2 DESPESES EN BÉNS CORRENTS I SERVEIS		2.838,14 €	0,00 €	12.063,27 €	0,00 €

**EXERCICI CORRENT
PRESUPOST DE DESPESES
REMANENTS DE CRÈDITS**

E120

PARTIDA PRESSUPUESTARIA	DESCRIPCIÓ	REMANENTS COMPROMESOS		REMANENTS NO COMPROMESOS	
		INCORPORABLES	NO INCORPORABLES	INCORPORABLES	NO INCORPORABLES
Total Orgànic i Programa: E1-232		2.838,14 €	0,00 €	12.063,27 €	0,00 €
Orgànic: E1 Programa: 491 SOCIEDAD DE LA INFORMACIÓN					
E1-491-22706	ESTUDIS I TREBALLS TECNICS - EL MIRADOR	1.012,79 €	0,00 €	26.783,61 €	0,00 €
Article: 22 D.BÉNS CORR. I SER. MAT. DE SUBMINIS. I ALTRES		1.012,79 €	0,00 €	26.783,61 €	0,00 €
Capítol: 2 DESPESES EN BÉNS CORRENTS I SERVEIS		1.012,79 €	0,00 €	26.783,61 €	0,00 €
E1-491-62700	ESPAI CIVIC EL MIRADOR	0,00 €	0,00 €	8.497,54 €	0,00 €
Article: 62 INVERS.NOVA ASSOCIADA AL FUNCION.OPERATIU SERVEI		0,00 €	0,00 €	8.497,54 €	0,00 €
Capítol: 6 INVERSIONS REALS		0,00 €	0,00 €	8.497,54 €	0,00 €
Total Orgànic i Programa: E1-491		1.012,79 €	0,00 €	35.281,15 €	0,00 €
Orgànic: E2 Programa: 241 FOMENTO DE EMPLEO					
E2-241-12000	BASIQUES OCUPACIO I FORMACIO GRUP A1	0,00 €	0,00 €	684,36 €	0,00 €
E2-241-12003	BASIQUES FORMACIO I OCUPACIO GRUP C1	0,00 €	0,00 €	646,30 €	0,00 €
E2-241-12006	TRIENNIS FORMACIO I OCUPACIO	0,00 €	0,00 €	-247,94 €	0,00 €
E2-241-12100	COMPLEMENT DE DESTINACIO OCUPACIO I FORMACIO	0,00 €	0,00 €	754,88 €	0,00 €
E2-241-12101	COMPLEMENT ESPECIFIC OCUPACIO I FORMACIO	0,00 €	0,00 €	879,13 €	0,00 €
Article: 12 DESPESES DE PERSONAL FUNCIONARI		0,00 €	0,00 €	2.716,73 €	0,00 €
E2-241-13000	RETRIB. BASIQUES PERS. LABORAL FIX OCUPACIO I FORM	0,00 €	0,00 €	-3.611,25 €	0,00 €
E2-241-13002	ALTRES REMUN. PERS. LABORAL OCUPACIO I FORMACIO	0,00 €	0,00 €	0,00 €	0,00 €
Article: 13 DESPESES DE PERSONAL LABORAL		0,00 €	0,00 €	-3.611,25 €	0,00 €
E2-241-14300	RETRIBUCIONS ALTRE PERSONAL OCUPACIO I FORMACIO	0,00 €	0,00 €	-5.342,40 €	0,00 €
Article: 14 DESPESES D'ALTRE PERSONAL		0,00 €	0,00 €	-5.342,40 €	0,00 €
Capítol: 1 DESPESES PERSONALS		0,00 €	0,00 €	-6.236,92 €	0,00 €
E2-241-21200	CONSERVACIO EDIFICS FORMACIO I OCUPACIO	0,00 €	0,00 €	-236,51 €	0,00 €
Article: 21 D.B.C.S. REPARACIONS MANTENIMENT I CONSERVACIÓ		0,00 €	0,00 €	-236,51 €	0,00 €
E2-241-22109	MATERIAL TECNIC I ESPECIAL OCUPACIO I FORMACIO	0,00 €	0,00 €	-17.178,67 €	0,00 €
E2-241-22400	PRIMES D'ASSEGURANCES OCUPACIO I FORMACIO	0,00 €	0,00 €	2.530,84 €	0,00 €
E2-241-22699	ALTRES DESPESES DIVERSES - FORMACIO OCUPACIONAL	0,00 €	0,00 €	1.000,00 €	0,00 €
E2-241-22706	ESTUDIS I TREBALLS TECNICS - FORMACIO I OCUPACIO	252,00 €	0,00 €	35.665,67 €	0,00 €
Article: 22 D.BÉNS CORR. I SER. MAT. DE SUBMINIS. I ALTRES		252,00 €	0,00 €	22.017,84 €	0,00 €
Capítol: 2 DESPESES EN BÉNS CORRENTS I SERVEIS		252,00 €	0,00 €	21.781,33 €	0,00 €
Total Orgànic i Programa: E2-241		252,00 €	0,00 €	15.544,41 €	0,00 €
Orgànic: E3 Programa: 430 ADMINISTRACIÓN GENERAL DE COMERCIO, TURISMO Y PYMES					
E3-430-12000	BASIQUES COMERÇ I INDUSTRIA GRUP A1	0,00 €	0,00 €	684,36 €	0,00 €
E3-430-12001	BASIQUES COMERÇ I INDUSTRIA GRUP A2	0,00 €	0,00 €	699,38 €	0,00 €
E3-430-12006	TRIENNIS COMERÇ I INDUSTRIA	0,00 €	0,00 €	156,90 €	0,00 €
E3-430-12100	COMPLEMENT DE DESTINACIO COMERÇ I INDUSTRIA	0,00 €	0,00 €	941,20 €	0,00 €

**EXERCICI CORRENT
PRESUPOST DE DESPESES
REMANENTS DE CRÈDITS**

E120

PARTIDA PRESSUPUESTARIA	DESCRIPCIÓ	REMANENTS COMPROMESOS		REMANENTS NO COMPROMESOS	
		INCORPORABLES	NO INCORPORABLES	INCORPORABLES	NO INCORPORABLES
E3-430-12101	COMPLEMENT ESPECIFIC COMERÇ I INDUSTRIA	0,00 €	0,00 €	1.056,50 €	0,00 €
Article: 12 DESPESES DE PERSONAL FUNCIONARI		0,00 €	0,00 €	3.538,34 €	0,00 €
E3-430-13000	RETRIB. BASIQUES PERS. LABORAL FIX COMERÇ I INDUST	0,00 €	0,00 €	3.302,18 €	0,00 €
Article: 13 DESPESES DE PERSONAL LABORAL		0,00 €	0,00 €	3.302,18 €	0,00 €
E3-430-14300	RETRIBUCIONS ALTRE PERSONAL COMERÇ I INDUSTRIA	0,00 €	0,00 €	1.479,91 €	0,00 €
Article: 14 DESPESES D'ALTRE PERSONAL		0,00 €	0,00 €	1.479,91 €	0,00 €
Capítol: 1 DESPESES PERSONALS		0,00 €	0,00 €	8.320,43 €	0,00 €
E3-430-22611	DESPESES DIVERSES - PROMOCIO CENTRE SERVEIS	0,00 €	0,00 €	2.484,86 €	0,00 €
E3-430-22612	DESPESES DIVERSES - CENTRE DE SERVEIS	0,00 €	0,00 €	1.292,28 €	0,00 €
E3-430-22706	ESTUDIS I TREBALLS TECNICS - COMERÇ I INDUSTRIA	1.705,00 €	0,00 €	-11.798,47 €	0,00 €
E3-430-22711	PRESTACIO SERVEIS - MERCAT	0,00 €	0,00 €	3.962,49 €	0,00 €
E3-430-22712	PRESTACIO SERVEIS - CENTRE DE SERVEIS	0,00 €	0,00 €	2.700,00 €	0,00 €
Article: 22 D.BÉNS CORR. I SER. MAT. DE SUBMINIS. I ALTRES		1.705,00 €	0,00 €	-1.358,84 €	0,00 €
Capítol: 2 DESPESES EN BÉNS CORRENTS I SERVEIS		1.705,00 €	0,00 €	-1.358,84 €	0,00 €
E3-430-46201	AJUNTAMENT SABADELL - PLA INNOVACIO CONCA RIPOLL	0,00 €	0,00 €	-2.683,00 €	0,00 €
Article: 46 TRANSFERÈNCIES CORRENTS A ENTITATS LOCALS		0,00 €	0,00 €	-2.683,00 €	0,00 €
E3-430-47001	CONCURS D'APARADORS DE NADAL	0,00 €	0,00 €	80,00 €	0,00 €
Article: 47 TRANSFERÈNCIES CORRENTS A EMPRESES PRIVADES		0,00 €	0,00 €	80,00 €	0,00 €
Capítol: 4 TRANSFERÈNCIES CORRENTS		0,00 €	0,00 €	-2.603,00 €	0,00 €
Total Orgànic i Programa: E3-430		1.705,00 €	0,00 €	4.358,59 €	0,00 €
Orgànic: E3 Programa: 431 PROD. DE BÉNS PÚBLIC. DE CARÀC. SOCIAL I D'HABITATGE					
E3-431-22699	ALTRES DESPESES DIVERSES - PROM. COMERÇ URBA	0,00 €	0,00 €	1.720,08 €	0,00 €
E3-431-22710	PRESTACIO SERVEIS - PROMOCIO COMERÇ URBA	0,00 €	0,00 €	6.010,24 €	0,00 €
Article: 22 D.BÉNS CORR. I SER. MAT. DE SUBMINIS. I ALTRES		0,00 €	0,00 €	7.730,32 €	0,00 €
Capítol: 2 DESPESES EN BÉNS CORRENTS I SERVEIS		0,00 €	0,00 €	7.730,32 €	0,00 €
E3-431-48928	ASSOCIACIO PARADISTES MERCAT MUNICIPAL	0,00 €	0,00 €	2.683,00 €	0,00 €
Article: 48 TRAN.CORR.A FAM. E INSTITUC. SENSE FINS DE LUCR		0,00 €	0,00 €	2.683,00 €	0,00 €
Capítol: 4 TRANSFERÈNCIES CORRENTS		0,00 €	0,00 €	2.683,00 €	0,00 €
Total Orgànic i Programa: E3-431		0,00 €	0,00 €	10.413,32 €	0,00 €
Orgànic: E3 Programa: 493 OFICINAS DE DEFENSA AL CONSUMIDOR					
E3-493-22715	SERVEIS EXTERIORS INFORMACIO AL CONSUMIDOR	0,00 €	0,00 €	687,60 €	0,00 €
Article: 22 D.BÉNS CORR. I SER. MAT. DE SUBMINIS. I ALTRES		0,00 €	0,00 €	687,60 €	0,00 €
Capítol: 2 DESPESES EN BÉNS CORRENTS I SERVEIS		0,00 €	0,00 €	687,60 €	0,00 €
Total Orgànic i Programa: E3-493		0,00 €	0,00 €	687,60 €	0,00 €
Orgànic: E4 Programa: 432 PROD.BÉNS.PÚBL.CARACT.SOC..URBANISME I ARQUITECTURA					

**EXERCICI CORRENT
PRESUPOST DE DESPESES
REMANENTS DE CRÈDITS**

E120

PARTIDA PRESSUPUESTARIA	DESCRIPCIÓ	REMANENTS COMPROMESOS		REMANENTS NO COMPROMESOS	
		INCORPORABLES	NO INCORPORABLES	INCORPORABLES	NO INCORPORABLES
E4-432-22612	DESPESES DIVERSES - PROMOCIO DE LA VILA	0,00 €	0,00 €	4.584,01 €	0,00 €
Article: 22 D.BÉNS CORR. I SER. MAT. DE SUBMINIS. I ALTRES		0,00 €	0,00 €	4.584,01 €	0,00 €
Capítol: 2 DESPESES EN BÉNS CORRENTS I SERVEIS		0,00 €	0,00 €	4.584,01 €	0,00 €
Total Orgànic i Programa: E4-432		0,00 €	0,00 €	4.584,01 €	0,00 €
TOTAL		275.798,53 €	0,00 €	1.951.699,90 €	0,00 €

ROMANENT AMB FINANÇAMENT AFECTAT, EXERCICI 2012

Codi partida	Descripció econòmica	Pressupost inicial	Modificacions crèdit	Pressupost definitiu	Despesa compromesa	Obligacions reconegudes
A1-151-600.01	ADQUISICIO SOLARS	365.655,07	0,00	365.655,07	300.940,82	300.940,82
A1-151-640.02	PROJECTES I ESTUDIS	53.000,00	32.032,38	85.032,38	77.165,83	62.704,99
A1-312-650.00	INVERSIONS CAP SALUT	0,00	267.464,59	267.464,59	266.756,16	266.620,93
A3-155-609.01	URBANITZACIO PROLONGACIO AVDA. AIRESOL	167.000,00	0,00	167.000,00	129.015,02	12.331,00
A3-155-609.02	URBANITZACIO POLIGON INDUSTRIAL CAN BAGES	0,00	95.129,89	95.129,89	95.129,89	95.129,89
A3-155-619.00	INFRAESTRUCTURES I BENS PER A L'US GENERAL	189.964,93	-189.964,93	0,00	0,00	0,00
A3-155-619.01	CONDICIONAMENT ESPAI PUBLIC	70.000,00	-20.000,00	50.000,00	0,00	0,00
A3-155-625.00	ADQUISICIO MOBILIARI URBA	0,00	8.000,00	8.000,00	8.000,00	8.000,00
A3-161-609.04	ACTUACIONS DE MILLORA DE LA XARXA D'AIGUA	0,00	500.000,00	500.000,00	0,00	0,00
A3-933-632.00	CONDICIONAMENT IMMOBLES MUNICIPALS	64.000,00	126.821,94	190.821,94	0,00	0,00
A4-440-624.00	TRANSPORT URBA	32.000,00	17.984,52	49.984,52	31.946,56	24.124,29
B2-920-635.00	MOBILIARI I EQUIP D'OFICINA	10.000,00	-5.000,00	5.000,00	109,00	109,00
B2-920-636.00	EQUIPS PER A PROCESSOS D'INFORMACIO	20.000,00	0,00	20.000,00	9.425,90	9.425,90
B5-132-624.01	ADQUISICIO VEHICLE SEGURETAT CIUTADANA	0,00	13.900,00	13.900,00	13.900,00	13.900,00
C1-321-622.51	CONSTRUCCIO ESCOLA BRESSOL	175.780,00	0,00	175.780,00	175.780,00	175.780,00
C4-230-780.02	OBRA SOCIAL BENEFICA	150.000,00	0,00	150.000,00	150.000,00	150.000,00
D8-342-622.49	GESPA CAMP DE FUTBOL	21.600,00	783,27	22.383,27	22.383,27	22.383,27
E1-491-627.00	ESPAI CIVIC EL MIRADOR	0,00	8.497,54	8.497,54	0,00	0,00
Totals		1.319.000,00	855.649,20	2.174.649,20	1.280.552,45	1.141.450,09

Ingressos estimats	Compr. concertats	Drets reconeguts	Desviació positiva	Desviació negativa	Romanent	
					Incorporable	No incorpor.
365.655,07	0,00	238.178,59	0,00	62.762,23	64.714,25	0,00
85.032,38	0,00	53.000,00	0,00	9.704,99	22.327,39	0,00
267.464,59	0,00	0,00	0,00	266.620,93	843,66	0,00
167.000,00	0,00	132.761,46	120.430,46	0,00	120.430,46	0,00
95.129,89	1,00	95.129,89	0,00	0,00	0,00	1,00
0,00	0,00	0,00	0,00	0,00	0,00	0,00
50.000,00	0,00	39.883,27	39.883,27	0,00	39.883,27	0,00
8.000,00	0,00	0,00	0,00	8.000,00	0,00	0,00
500.000,00	0,00	246.661,28	246.661,28	0,00	500.000,00	0,00
190.821,94	0,00	0,00	0,00	0,00	190.821,94	0,00
49.984,52	0,00	32.046,22	7.921,93	0,00	25.906,45	0,00
5.000,00	0,00	5.000,00	4.891,00	0,00	4.891,00	0,00
20.000,00	0,00	20.000,00	10.574,10	0,00	10.574,10	0,00
13.900,00	0,00	13.900,00	0,00	0,00	0,00	0,00
175.780,00	0,00	175.780,00	0,00	0,00	0,00	0,00
150.000,00	0,00	150.000,00	0,00	0,00	0,00	0,00
22.383,27	0,00	22.383,27	0,00	0,00	0,00	0,00
8.497,54	0,00	0,00	0,00	0,00	8.497,54	0,00
2.174.649,20	1,00	1.224.723,98	430.362,04	347.088,15	988.890,06	1,00

Romanent total	Romanent incorporable		Romanent no incorpor.
	Compromès	No compr.	
64.714,25	0,00	64.714,25	0,00
22.327,39	14.460,84	7.866,55	0,00
843,66	135,23	708,43	0,00
120.430,46	116.684,02	3.746,44	0,00
0,00	0,00	0,00	1,00
0,00	0,00	0,00	0,00
39.883,27	0,00	39.883,27	0,00
0,00	0,00	0,00	0,00
500.000,00	0,00	500.000,00	0,00
190.821,94	0,00	190.821,94	0,00
25.906,45	11.949,11	13.957,34	0,00
4.891,00	0,00	4.891,00	0,00
10.574,10	0,00	10.574,10	0,00
0,00	0,00	0,00	0,00
0,00	0,00	0,00	0,00
0,00	0,00	0,00	0,00
8.497,54	0,00	8.497,54	0,00
988.890,06	143.229,20	845.660,86	1,00

**EXERCICI CORRENT
PRESUPOST D'INGRESSOS
PROCESSOS DE GESTIÓ: DRETS ANUL·LATS**

Ejercici 2012

APLICACIÓ PRESSUPUESTARIA	DESCRIPCIÓ	ANUL·LACIÓ DE LIQUIDACIONS	APLAÇAMENT I FRACCIONAMENT	DEVOLUCIONS D'INGRESSOS	TOTAL DRETS ANUL·LATS
2012 - - 11200	IBI NATURALESA RÚSTICA	0,00 €	0,00 €	0,00 €	0,00 €
2012 - - 11300	IBI NATURALESA URBANA	107.865,05 €	0,00 €	24.931,90 €	132.796,95 €
2012 - - 11500	IMPOST VEHICLES DE TRACCIÓ MECÀNICA	42.480,99 €	0,00 €	5.500,06 €	47.981,05 €
2012 - - 11600	IMPOST INCREMENT VALOR TERRENS NATURALE:	11.641,52 €	0,00 €	12.188,03 €	23.829,55 €
2012 - - 13000	IAE ACTIVITATS EMPRESARIALS	1.550,81 €	0,00 €	7.466,92 €	9.017,73 €
2012 - - 29000	IMPOST CONSTRUCCIONS, INSTAL·LACIONS I	6.335,22 €	0,00 €	19.699,70 €	26.034,92 €
2012 - - 30000	TAXA SUBMINISTRAMENT AIGUA	14.470,61 €	0,00 €	0,00 €	14.470,61 €
2012 - - 30200	TAXA RECOLLIDA DE RESIDUS	29.006,47 €	0,00 €	15.874,98 €	44.881,45 €
2012 - - 30400	CANON DE SANEJAMENT	0,00 €	0,00 €	0,00 €	0,00 €
2012 - - 30900	TAXA FRANGES PERIMETRAIS	1.928,29 €	0,00 €	0,00 €	1.928,29 €
2012 - - 30901	VENDA TITOLS TRANSPORT URBA	967,87 €	0,00 €	0,00 €	967,87 €
2012 - - 31200	TAXA SERVEIS EDUCATIUS	0,00 €	0,00 €	0,00 €	0,00 €
2012 - - 32100	TAXA SERVEIS URBANÍSTICS	1.750,37 €	0,00 €	0,00 €	1.750,37 €
2012 - - 32200	TAXA PRIMERA OCUPACIÓ	0,00 €	0,00 €	0,00 €	0,00 €
2012 - - 32500	TAXA EXPEDICIÓ DOCUMENTS ADMINISTRATIUS	0,00 €	0,00 €	26,06 €	26,06 €
2012 - - 32600	TAXA RETIRADA DE VEHICLES	0,00 €	0,00 €	110,70 €	110,70 €

EXERCICI CORRENT
PRESUPOST D'INGRESSOS
PROCESSOS DE GESTIÓ: DRETS ANUL·LATS

Ejercici 2012

APLICACIÓ PRESSUPUESTARIA	DESCRIPCIÓ	ANUL·LACIÓ DE LIQUIDACIONS	APLAÇAMENT I FRACCIONAMENT	DEVOLUCIONS D'INGRESSOS	TOTAL DRETS ANUL·LATS
2012 - - 32900	TAXA PER CELEBRACIÓ DE CERIMÒNIES CIVILS	0,00 €	0,00 €	210,00 €	210,00 €
2012 - - 32901	TAXA INTERVENCIÓ INTEGRAL ACTIVITATS II	824,00 €	0,00 €	569,00 €	1.393,00 €
2012 - - 33000	TAXA ESTACIONAMENT REGULAT DE VEHICLES	5.676,15 €	0,00 €	0,00 €	5.676,15 €
2012 - - 33100	TAXA ENTRADA VEHICLES-GUALS	4.230,42 €	0,00 €	1.168,77 €	5.399,19 €
2012 - - 33200	TAXA OCUPACIÓ TEMP.DOM.PUBLIC	4,02 €	0,00 €	70,80 €	74,82 €
2012 - - 33300	TAXA OCUPACIÓ TEMP.DOM.PUBLIC	0,00 €	0,00 €	0,00 €	0,00 €
2012 - - 33400	TAXA OBERTURA DE RASES	0,00 €	0,00 €	0,00 €	0,00 €
2012 - - 33500	TAXA OCUPACIÓ TEMPORAL DOMINI PÚBLIC	3.040,50 €	0,00 €	378,50 €	3.419,00 €
2012 - - 33800	COMPENSACIÓ TELEFONICA ESPAÑA SA	0,00 €	0,00 €	0,00 €	0,00 €
2012 - - 33901	TAXA OCUPACIÓ TEMPORAL- ATRACCIONS	0,00 €	0,00 €	0,00 €	0,00 €
2012 - - 33902	TAXA MERCAT MUNICIPAL	30.440,19 €	0,00 €	32,74 €	30.472,93 €
2012 - - 34100	P.P. SERVEIS SALUT PÚBLICA	0,00 €	0,00 €	0,00 €	0,00 €
2012 - - 34101	P.P. SERVEIS ATENCIÓ DOMICILIÀRIA	75,00 €	0,00 €	0,00 €	75,00 €
2012 - - 34200	P.P. SERVEIS EDUCATIUS	11.811,22 €	0,00 €	1.783,00 €	13.594,22 €
2012 - - 34900	P.P. OCUPACIÓ SUBSOL ÚS PÚBLIC - APARCAM	9.652,79 €	0,00 €	0,00 €	9.652,79 €
2012 - - 38900	ALTRES REINTEGRAMENTS D'OPERACIONS CORR	2.141,40 €	0,00 €	0,00 €	2.141,40 €

EXERCICI CORRENT
PRESUPOST D'INGRESSOS
PROCESSOS DE GESTIÓ: DRETS ANUL·LATS

Ejercici 2012

APLICACIÓ PRESSUPUESTARIA	DESCRIPCIÓ	ANUL·LACIÓ DE LIQUIDACIONS	APLAÇAMENT I FRACCIONAMENT	DEVOLUCIONS D'INGRESSOS	TOTAL DRETS ANUL·LATS
2012 - - 38901	REINTEGRAMENT EXERCICIS TANCATS	0,47 €	0,00 €	0,00 €	0,47 €
2012 - - 39120	MULTES PER INFRACCIÓ ORDENANÇA CIRCULACI	117.794,99 €	0,00 €	958,84 €	118.753,83 €
2012 - - 39190	ALTRES MULTES I SANCIONS	3.244,95 €	0,00 €	93,76 €	3.338,71 €
2012 - - 39200	RECARREC PER DECLARACIÓ EXTEMPORÀNEA	116,93 €	0,00 €	0,00 €	116,93 €
2012 - - 39211	RECÀRREC DE CONSTRENYIMENT	0,00 €	0,00 €	0,00 €	0,00 €
2012 - - 39300	INTERESSOS DE DEMORA	32,09 €	0,00 €	3.598,97 €	3.631,06 €
2012 - - 39610	QUOTES D'URBANITZACIO	313.317,06 €	0,00 €	0,00 €	313.317,06 €
2012 - - 39800	INDEMNITZACIONS	0,00 €	0,00 €	0,00 €	0,00 €
2012 - - 39900	INGRESSOS FESTES	0,00 €	0,00 €	0,00 €	0,00 €
2012 - - 39901	IMPREVISTOS	0,00 €	0,00 €	0,00 €	0,00 €
2012 - - 39913	ALTRES INGRESSOS: INCAUTACIÓ AVALS	0,00 €	0,00 €	0,00 €	0,00 €
2012 - - 42000	PARTICIPACIO EN ELS TRIBUTS DE L'ESTAT	71.593,92 €	0,00 €	202.325,20 €	273.919,12 €
2012 - - 42002	ESTAT: COMPENSACIO REFORMA FINANÇAMENT I	5.184,78 €	0,00 €	0,00 €	5.184,78 €
2012 - - 42003	ESTAT:COMPENSACIÓ DÈFICIT TRANSPORT URBÀ	0,00 €	0,00 €	0,00 €	0,00 €
2012 - - 42004	ESTAT: FONS ESTATAL PER A L'OCUPACIÓ	0,00 €	0,00 €	0,00 €	0,00 €
2012 - - 42005	MINISTERI D'INDUSTRIA, TURISME I COMERÇ	0,00 €	0,00 €	0,00 €	0,00 €

EXERCICI CORRENT
PRESUPOST D'INGRESSOS
PROCESSOS DE GESTIÓ: DRETS ANUL·LATS

Ejercici 2012

APLICACIÓ PRESSUPUESTARIA	DESCRIPCIÓ	ANUL·LACIÓ DE LIQUIDACIONS	APLAÇAMENT I FRACCIONAMENT	DEVOLUCIONS D'INGRESSOS	TOTAL DRETS ANUL·LATS
2012 - - 42090	ESTAT: ALTRES TRANSFERENCIES CORRENTS	0,00 €	0,00 €	0,00 €	0,00 €
2012 - - 42190	DE OTROS ORGANISMOS AUTÓNOMOS Y	0,00 €	0,00 €	0,00 €	0,00 €
2012 - - 45000	PARTICIPACIÓ EN TRIBUTS COMUNITAT AUTÒNOM	6.004,40 €	0,00 €	0,00 €	6.004,40 €
2012 - - 45002	T.CO. GENERALITAT: BENESTAR SOCIAL	66.833,06 €	0,00 €	0,00 €	66.833,06 €
2012 - - 45030	T.CO. GENERALITAT: EDUCACIÓ	39.421,82 €	0,00 €	0,00 €	39.421,82 €
2012 - - 45031	T.CO. GENERALITAT: CONVENI BIBLIOTECA	0,00 €	0,00 €	0,00 €	0,00 €
2012 - - 45050	T.CO. GENERALITAT: PROMOCIÓ DE L'OCUPACIÓ	0,00 €	0,00 €	3.004,26 €	3.004,26 €
2012 - - 45060	T.CO. GENERALITAT	25.800,87 €	0,00 €	4.678,58 €	30.479,45 €
2012 - - 45061	T.CO. GENERALITAT: JUTJAT DE PAU	0,00 €	0,00 €	0,00 €	0,00 €
2012 - - 45062	T.CO. GENERALITAT: JOVENTUT	0,00 €	0,00 €	0,00 €	0,00 €
2012 - - 45063	T.CO. GENERALITAT: MEDI AMBIENT	0,00 €	0,00 €	0,00 €	0,00 €
2012 - - 45100	T.CO. AGÈNCIA CATALANA DE L'AIGUA	0,00 €	0,00 €	0,00 €	0,00 €
2012 - - 45101	T.CO. AGÈNCIA RESIDUS: RETORN CÀNON RESIDU	0,00 €	0,00 €	0,00 €	0,00 €
2012 - - 45301	T.CO. ADIGSA, EMPRESA PÚBLICA HABITATGE	0,00 €	0,00 €	0,00 €	0,00 €
2012 - - 45302	T.CO. ADM. OBERTA ELECTRÒNICA DE CATALUNY	0,00 €	0,00 €	0,00 €	0,00 €
2012 - - 45303	T.CO. AGÈNCIA RESIDUS: RETORN CÀNON RESIDU	30.740,00 €	0,00 €	0,00 €	30.740,00 €

**EXERCICI CORRENT
PRESUPOST D'INGRESSOS
PROCESSOS DE GESTIÓ: DRETS ANUL·LATS**

Ejercici 2012

APLICACIÓ PRESSUPUESTARIA	DESCRIPCIÓ	ANUL·LACIÓ DE LIQUIDACIONS	APLAÇAMENT I FRACCIONAMENT	DEVOLUCIONS D'INGRESSOS	TOTAL DRETS ANUL·LATS
2012 - - 46100	T.CO. DIPUTACIÓ	0,00 €	0,00 €	0,00 €	0,00 €
2012 - - 46101	T.CO. DIPUTACIÓ: COMPENSACIÓ RECAPTACIÓ	0,00 €	0,00 €	0,00 €	0,00 €
2012 - - 46102	T.CO. DIPUTACIÓ: PROGRAMA CREDIT LOCAL	0,00 €	0,00 €	0,00 €	0,00 €
2012 - - 46103	T.CO. DIPUTACIÓ: AJUTS ECONÒMICS D'URGÈNCIA	0,00 €	0,00 €	0,00 €	0,00 €
2012 - - 46501	T.CO. CONSELL COMARCAL: RECOLLIDA	0,00 €	0,00 €	0,00 €	0,00 €
2012 - - 46502	T.CO. CONSELL COMARCAL: TRANSPORT	0,00 €	0,00 €	0,00 €	0,00 €
2012 - - 46503	T.CO. CONSELL COMARCAL: CONVENI PERSONAL	0,00 €	0,00 €	0,00 €	0,00 €
2012 - - 47000	T.CO. EMPRESES PRIVADES	0,00 €	0,00 €	10.780,05 €	10.780,05 €
2012 - - 48000	T.CO. FAM. I INSTIT. SENSE FINS DE LUCRE	0,00 €	0,00 €	0,00 €	0,00 €
2012 - - 48001	T.CO. ISFL: PROJECTES SERVEIS SOCIALS	0,00 €	0,00 €	0,00 €	0,00 €
2012 - - 48002	CANON CEMENTIRI	0,00 €	0,00 €	0,00 €	0,00 €
2012 - - 48003	EMPRESES PRIVADES: GESTIO RESIDUS	1.561,20 €	0,00 €	0,00 €	1.561,20 €
2012 - - 52000	INTERESSOS DE DIPOSITS	0,00 €	0,00 €	0,00 €	0,00 €
2012 - - 54001	ARRENDAMENT IMMOBLES: OFICINA RECAPTACIÓ	0,00 €	0,00 €	0,00 €	0,00 €
2012 - - 54100	ARRENDAMENT IMMOBLES	4.377,08 €	0,00 €	0,00 €	4.377,08 €
2012 - - 55000	CONCESSIONS ADMINISTRATIVES	9.570,79 €	0,00 €	0,00 €	9.570,79 €

EXERCICI CORRENT
PRESUPOST D'INGRESSOS
PROCESSOS DE GESTIÓ: DRETS ANUL·LATS

Ejercici 2012

APLICACIÓ PRESSUPUESTARIA	DESCRIPCIÓ	ANUL·LACIÓ DE LIQUIDACIONS	APLAÇAMENT I FRACCIONAMENT	DEVOLUCIONS D'INGRESSOS	TOTAL DRETS ANUL·LATS
2012 - - 60000	VENDA DE SOLARS	0,00 €	0,00 €	0,00 €	0,00 €
2012 - - 60001	VENDA PARCEL.LES RONDA TURUGUET, 6 I 8	0,00 €	0,00 €	0,00 €	0,00 €
2012 - - 61001	ALIENACIO NAU CARRER DE LA NOGUERA	0,00 €	0,00 €	0,00 €	0,00 €
2012 - - 68000	REINTEGRES OPERACIONS DE CAPITAL EXERCICI	0,00 €	0,00 €	0,00 €	0,00 €
2012 - - 75002	GENERALITAT: CAP SALUT	0,00 €	0,00 €	0,00 €	0,00 €
2012 - - 75062	GENERALITAT: ESTUDIS PLA GENERAL	0,00 €	0,00 €	0,00 €	0,00 €
2012 - - 76101	DIPUTACIÓ	0,00 €	0,00 €	0,00 €	0,00 €
2012 - - 76500	CONSELL COMARCAL VALLES OCCIDENTAL	0,00 €	0,00 €	0,00 €	0,00 €
2012 - - 76700	CONSORCI AOC	0,00 €	0,00 €	0,00 €	0,00 €
2012 - - 77001	SOREA: MILLORA XARXA D'AIGUA	0,00 €	0,00 €	0,00 €	0,00 €
2012 - - 78000	AMTU: TRANSPORT URBÀ	7.166,44 €	0,00 €	0,00 €	7.166,44 €
2012 - - 87010	ROMANENT TRESORERIA. DESP. FINANÇAMENT	0,00 €	0,00 €	0,00 €	0,00 €
2012 - - 91100	PRES.REBUTS LLARG TERMINI D'ENS DEL SECT	1.000,00 €	0,00 €	0,00 €	1.000,00 €
2012 - - 91301	PRÉSTECES D'ENS FORA S.P. LLARG TERMINI	0,00 €	0,00 €	0,00 €	0,00 €

EXERCICI CORRENT
PRESUPOST D'INGRESSOS
PROCESSOS DE GESTIÓ: DRETS ANUL·LATS

Ejercici 2012

APLICACIÓ PRESSUPUESTARIA	DESCRIPCIÓ	ANUL·LACIÓ DE LIQUIDACIONS	APLAÇAMENT I FRACCIONAMENT	DEVOLUCIONS D'INGRESSOS	TOTAL DRETS ANUL·LATS
	TOTAL:	989.653,74 €	0,00 €	315.450,82 €	1.305.104,56 €

EXERCICI CORRENT
PRESUPOST D'INGRESSOS
PROCES DE GESTIÓ: DRETS CANCEL·LATS

Ejercici 2012

APLICACIÓ PRESSUPUESTARIA	DESCRIPCIÓ	COBRAMENTS EN ESPECIE	BAIXAS PER INSOLVENCIA Y ALTRES CAUSES	TOTAL DRETS CANCEL·LATS
2012 - - 11200	IBI NATURALES RÚSTICA	0,00€	0,00 €	0,00 €
2012 - - 11300	IBI NATURALES URBANA	0,00€	0,00 €	0,00 €
2012 - - 11500	IMPOST VEHICLES DE TRACCIÓ MECÀNICA	0,00€	0,00 €	0,00 €
2012 - - 11600	IMPOST INCREMENT VALOR TERRENS NATURALES URBANA	0,00€	0,00 €	0,00 €
2012 - - 13000	IAE ACTIVITATS EMPRESARIALS	0,00€	0,00 €	0,00 €
2012 - - 29000	IMPOST CONSTRUCCIONS, INSTAL·LACIONS I OBRES	0,00€	0,00 €	0,00 €
2012 - - 30000	TAXA SUBMINISTRAMENT AIGUA	0,00€	0,00 €	0,00 €
2012 - - 30200	TAXA RECOLLIDA DE RESIDUS	0,00€	0,00 €	0,00 €
2012 - - 30400	CANON DE SANEJAMENT	0,00€	0,00 €	0,00 €
2012 - - 30900	TAXA FRANGES PERIMETRAIS	0,00€	0,00 €	0,00 €
2012 - - 30901	VENDA TITOLS TRANSPORT URBA	0,00€	0,00 €	0,00 €
2012 - - 32100	TAXA SERVEIS URBANÍSTICS	0,00€	0,00 €	0,00 €
2012 - - 32200	TAXA PRIMERA OCUPACIÓ	0,00€	0,00 €	0,00 €
2012 - - 32500	TAXA EXPEDICIÓ DOCUMENTS ADMINISTRATIUS	0,00€	0,00 €	0,00 €
2012 - - 32600	TAXA RETIRADA DE VEHICLES	0,00€	0,00 €	0,00 €
2012 - - 32900	TAXA PER CELEBRACIÓ DE CERIMÒNIES CIVILS	0,00€	0,00 €	0,00 €
2012 - - 32901	TAXA INTERVENCIÓ INTEGRAL ACTIVITATS II	0,00€	0,00 €	0,00 €
2012 - - 33000	TAXA ESTACIONAMENT REGULAT DE VEHICLES	0,00€	0,00 €	0,00 €
2012 - - 33100	TAXA ENTRADA VEHICLES-GUALS	0,00€	0,00 €	0,00 €
2012 - - 33200	TAXA OCUPACIÓ TEMP. DOM. PUBLIC EMPR. SUBMINISTRAMENTS	0,00€	0,00 €	0,00 €
2012 - - 33300	TAXA OCUPACIÓ TEMP. DOM. PUBLIC EMPR. SERV. TELECOMUNIC	0,00€	0,00 €	0,00 €
2012 - - 33400	TAXA OBERTURA DE RASES	0,00€	0,00 €	0,00 €
2012 - - 33500	TAXA OCUPACIÓ TEMPORAL DOMINI PÚBLIC	0,00€	0,00 €	0,00 €
2012 - - 33800	COMPENSACIÓ TELEFONICA ESPAÑA SA	0,00€	0,00 €	0,00 €
2012 - - 33901	TAXA OCUPACIÓ TEMPORAL- ATRACCIONS	0,00€	0,00 €	0,00 €
2012 - - 33902	TAXA MERCAT MUNICIPAL	0,00€	0,00 €	0,00 €
2012 - - 34100	P.P. SERVEIS SALUT PÚBLICA	0,00€	0,00 €	0,00 €
2012 - - 34101	P.P. SERVEIS ATENCIÓ DOMICILIARIA	0,00€	0,00 €	0,00 €
2012 - - 34200	P.P. SERVEIS EDUCATIUS	0,00€	0,00 €	0,00 €

EXERCICI CORRENT
PRESUPOST D'INGRESSOS
PROCES DE GESTIÓ: DRETS CANCEL·LATS

Ejercici 2012

APLICACIÓ PRESSUPUESTARIA	DESCRIPCIÓ	COBRAMENTS EN ESPECIE	BAIXAS PER INSOLVENCIA Y ALTRES CAUSES	TOTAL DRETS CANCEL·LATS
2012 - - 34900	P.P. OCUPACIÓ SUBSOL ÚS PÚBLIC - APARCAM	0,00€	0,00 €	0,00 €
2012 - - 38900	ALTRES REINTEGRAMENTS D'OPERACIONS CORRE	0,00€	0,00 €	0,00 €
2012 - - 38901	REINTEGRAMENT EXERCICIS TANCATS	0,00€	0,00 €	0,00 €
2012 - - 39120	MULTES PER INFRACCIÓ ORDENANÇA CIRCULACIÓ	0,00€	0,00 €	0,00 €
2012 - - 39190	ALTRES MULTES I SANCIONS	0,00€	0,00 €	0,00 €
2012 - - 39200	RECARREC PER DECLARACIÓ EXTEMPORÀNEA	0,00€	0,00 €	0,00 €
2012 - - 39211	RECÀRREC DE CONSTRENYIMENT	0,00€	0,00 €	0,00 €
2012 - - 39300	INTERESSOS DE DEMORA	0,00€	0,00 €	0,00 €
2012 - - 39610	QUOTES D'URBANITZACIO	0,00€	0,00 €	0,00 €
2012 - - 39800	INDEMNITZACIONS	0,00€	0,00 €	0,00 €
2012 - - 39901	IMPREVISTOS	0,00€	0,00 €	0,00 €
2012 - - 42000	PARTICIPACIO EN ELS TRIBUTS DE L'ESTAT	0,00€	0,00 €	0,00 €
2012 - - 42002	ESTAT: COMPENSACIO REFORMA FINANÇAMENT L	0,00€	0,00 €	0,00 €
2012 - - 42190	DE OTROS ORGANISMOS AUTÓNOMOS Y AGENCIAS	0,00€	0,00 €	0,00 €
2012 - - 45000	PARTICIPACIÓ EN TRIBUTS COMUNITAT AUTÒNOMA	0,00€	0,00 €	0,00 €
2012 - - 45002	T.CO. GENERALITAT: BENESTAR SOCIAL	0,00€	0,00 €	0,00 €
2012 - - 45030	T.CO. GENERALITAT: EDUCACIÓ	0,00€	0,00 €	0,00 €
2012 - - 45031	T.CO. GENERALITAT: CONVENI BIBLIOTECA	0,00€	0,00 €	0,00 €
2012 - - 45050	T.CO. GENERALITAT: PROMOCIÓ DE L'OCUPACIÓ	0,00€	0,00 €	0,00 €
2012 - - 45060	T.CO. GENERALITAT	0,00€	0,00 €	0,00 €
2012 - - 45061	T.CO. GENERALITAT: JUTJAT DE PAU	0,00€	0,00 €	0,00 €
2012 - - 45063	T.CO. GENERALITAT: MEDI AMBIENT	0,00€	0,00 €	0,00 €
2012 - - 45100	T.CO. AGÈNCIA CATALANA DE L'AIGUA	0,00€	0,00 €	0,00 €
2012 - - 45301	T.CO. ADIGSA, EMPRESA PÚBLICA HABITATGE	0,00€	0,00 €	0,00 €
2012 - - 45303	T.CO. AGÈNCIA RESIDUS: RETORN CÀNON RESIDUS	0,00€	0,00 €	0,00 €
2012 - - 46100	T.CO. DIPUTACIÓ	0,00€	0,00 €	0,00 €
2012 - - 46501	T.CO. CONSELL COMARCAL: RECOLLIDA SELECTIVA	0,00€	0,00 €	0,00 €
2012 - - 46502	T.CO. CONSELL COMARCAL: TRANSPORT ADAPTAT	0,00€	0,00 €	0,00 €
2012 - - 47000	T.CO. EMPRESSES PRIVADES	0,00€	0,00 €	0,00 €

EXERCICI CORRENT
PRESUPOST D'INGRESSOS
PROCES DE GESTIÓ: DRETS CANCEL·LATS

Ejercici 2012

APLICACIÓ PRESSUPUESTARIA	DESCRIPCIÓ	COBRAMENTS EN ESPECIE	BAIXAS PER INSOLVENCIA Y ALTRES CAUSES	TOTAL DRETS CANCEL·LATS
2012 - - 48002	CANON CEMENTIRI	0,00€	0,00 €	0,00 €
2012 - - 48003	EMPRESSES PRIVADES: GESTIO RESIDUS	0,00€	0,00 €	0,00 €
2012 - - 52000	INTERESSOS DE DIPOSITS	0,00€	0,00 €	0,00 €
2012 - - 54001	ARRENDAMENT IMMOBLES: OFICINA RECAPTACIO	0,00€	0,00 €	0,00 €
2012 - - 54100	ARRENDAMENT IMMOBLES	0,00€	0,00 €	0,00 €
2012 - - 55000	CONCESSIONS ADMINISTRATIVES	0,00€	0,00 €	0,00 €
2012 - - 60001	VENDA PARCEL·LES RONDA TURUGUET, 6 I 8	0,00€	0,00 €	0,00 €
2012 - - 77001	SOREA: MILLORA XARXA D'AIGUA	0,00€	0,00 €	0,00 €
2012 - - 78000	AMTU: TRANSPORT URBÀ	0,00€	0,00 €	0,00 €
2012 - - 91100	PRES.REBUTS LLARG TERMINI D'ENS DEL SECT	0,00€	0,00 €	0,00 €
	TOTAL:	0,00€	0,00 €	0,00 €

EXERCICI CORRENT
PRESUPOST D'INGRESSOS
PROCES DE GESTIÓ: RECAUDACIÓ NETA

Ejercici 2012

APLICACIÓ PRESSUPUESTARIA	DESCRIPCIÓ	RECUADACIÓ TOTAL	DEVOLUCIONS D'INGRÉS	RECUADACIÓ NETA
2012 - - 11200	IBI NATURALES A RÚSTICA	4.301,04 €	0,00 €	4.301,04 €
2012 - - 11300	IBI NATURALES A URBANA	7.686.749,16 €	24.931,90 €	7.661.817,26 €
2012 - - 11500	IMPOST VEHICLES DE TRACCIÓ MECÀNICA	1.485.083,17 €	5.500,06 €	1.479.583,11 €
2012 - - 11600	IMPOST INCREMENT VALOR TERRENS NATURALES A URBANA	712.495,12 €	12.188,03 €	700.307,09 €
2012 - - 13000	IAE ACTIVITATS EMPRESARIALS	869.440,28 €	7.466,92 €	861.973,36 €
2012 - - 29000	IMPOST CONSTRUCCIONS, INSTAL·LACIONS I OBRES	42.799,32 €	19.699,70 €	23.099,62 €
2012 - - 30000	TAXA SUBMINISTRAMENT AIGUA	984.121,11 €	0,00 €	984.121,11 €
2012 - - 30200	TAXA RECOLLIDA DE RESIDUS	1.359.769,64 €	15.874,98 €	1.343.894,66 €
2012 - - 30400	CANON DE SANEJAMENT	639.797,70 €	0,00 €	639.797,70 €
2012 - - 30900	TAXA FRANGES PERIMETRALES	76.373,77 €	0,00 €	76.373,77 €
2012 - - 30901	VENDA TITOLS TRANSPORT URBA	3.956,28 €	0,00 €	3.956,28 €
2012 - - 32100	TAXA SERVEIS URBANÍSTICS	35.138,16 €	0,00 €	35.138,16 €
2012 - - 32200	TAXA PRIMERA OCUPACIÓ	15.508,26 €	0,00 €	15.508,26 €
2012 - - 32500	TAXA EXPEDICIÓ DOCUMENTS ADMINISTRATIUS	6.802,71 €	26,06 €	6.776,65 €
2012 - - 32600	TAXA RETIRADA DE VEHICLES	10.832,03 €	110,70 €	10.721,33 €
2012 - - 32900	TAXA PER CELEBRACIÓ DE CERIMÒNIES CIVILS	8.320,00 €	210,00 €	8.110,00 €

EXERCICI CORRENT
PRESUPOST D'INGRESSOS
PROCES DE GESTIÓ: RECAUDACIÓ NETA

Ejercici 2012

APLICACIÓ PRESSUPUESTARIA	DESCRIPCIÓ	RECUADACIÓ TOTAL	DEVOLUCIONS D'INGRÉS	RECUADACIÓ NETA
2012 - - 32901	TAXA INTERVENCIÓ INTEGRAL ACTIVITATS II	10.045,40 €	569,00 €	9.476,40 €
2012 - - 33000	TAXA ESTACIONAMENT REGULAT DE VEHICLES	70.120,65 €	0,00 €	70.120,65 €
2012 - - 33100	TAXA ENTRADA VEHICLES-GUALS	294.128,02 €	1.168,77 €	292.959,25 €
2012 - - 33200	TAXA OCUPACIÓ TEMP. DOM. PUBLIC EMPR. SUBMINISTRAMENTS	200.605,17 €	70,80 €	200.534,37 €
2012 - - 33300	TAXA OCUPACIÓ TEMP. DOM. PUBLIC EMPR. SERV. TELECOMUNIC	88.255,31 €	0,00 €	88.255,31 €
2012 - - 33400	TAXA OBERTURA DE RASES	8.487,72 €	0,00 €	8.487,72 €
2012 - - 33500	TAXA OCUPACIÓ TEMPORAL DOMINI PÚBLIC	35.650,21 €	378,50 €	35.271,71 €
2012 - - 33800	COMPENSACIÓ TELEFONICA ESPAÑA SA	75.410,02 €	0,00 €	75.410,02 €
2012 - - 33901	TAXA OCUPACIÓ TEMPORAL- ATRACCIONS	6.500,00 €	0,00 €	6.500,00 €
2012 - - 33902	TAXA MERCAT MUNICIPAL	105.616,51 €	32,74 €	105.583,77 €
2012 - - 34100	P.P. SERVEIS SALUT PÚBLICA	4.603,13 €	0,00 €	4.603,13 €
2012 - - 34101	P.P. SERVEIS ATENCIÓ DOMICILIARIA	14.235,00 €	0,00 €	14.235,00 €
2012 - - 34200	P.P. SERVEIS EDUCATIUS	237.902,20 €	1.783,00 €	236.119,20 €
2012 - - 34900	P.P. OCUPACIÓ SUBSOL ÚS PÚBLIC - APARCAM	156.894,70 €	0,00 €	156.894,70 €
2012 - - 38900	ALTRES REINTEGRAMENTS D'OPERACIONS CORRE	14,16 €	0,00 €	14,16 €
2012 - - 38901	REINTEGRAMENT EXERCICIS TANCATS	15.501,01 €	0,00 €	15.501,01 €

EXERCICI CORRENT
PRESUPOST D'INGRESSOS
PROCES DE GESTIÓ: RECAUDACIÓ NETA

Ejercici 2012

APLICACIÓ PRESSUPUESTARIA	DESCRIPCIÓ	RECUADACIÓ TOTAL	DEVOLUCIONS D'INGRÉS	RECUDACIÓ NETA
2012 - - 39120	MULTES PER INFRACCIÓ ORDENANÇA CIRCULACIÓ	118.518,80 €	958,84 €	117.559,96 €
2012 - - 39190	ALTRES MULTES I SANCIONS	15.501,79 €	93,76 €	15.408,03 €
2012 - - 39200	RECARREC PER DECLARACIÓ EXTEMPORÀNEA	8.341,70 €	0,00 €	8.341,70 €
2012 - - 39211	RECÀRREC DE CONSTRENYIMENT	17.156,24 €	0,00 €	17.156,24 €
2012 - - 39300	INTERESSOS DE DEMORA	44.298,49 €	3.598,97 €	40.699,52 €
2012 - - 39610	QUOTES D'URBANITZACIO	30.336,54 €	0,00 €	30.336,54 €
2012 - - 39800	INDEMNITZACIONS	14.641,07 €	0,00 €	14.641,07 €
2012 - - 39901	IMPREVISTOS	5.857,01 €	0,00 €	5.857,01 €
2012 - - 42000	PARTICIPACIO EN ELS TRIBUTS DE L'ESTAT	4.246.627,25 €	202.325,20 €	4.044.302,05 €
2012 - - 42002	ESTAT: COMPENSACIO REFORMA FINANÇAMENT L	186.471,68 €	0,00 €	186.471,68 €
2012 - - 42190	DE OTROS ORGANISMOS AUTÓNOMOS Y AGENCIAS	578,82 €	0,00 €	578,82 €
2012 - - 45000	PARTICIPACIÓ EN TRIBUTS COMUNITAT AUTÒNOMA	0,00 €	0,00 €	0,00 €
2012 - - 45002	T.CO. GENERALITAT: BENESTAR SOCIAL	71.592,68 €	0,00 €	71.592,68 €
2012 - - 45030	T.CO. GENERALITAT: EDUCACIÓ	8.336,39 €	0,00 €	8.336,39 €
2012 - - 45031	T.CO. GENERALITAT: CONVENI BIBLIOTECA	39.958,09 €	0,00 €	39.958,09 €
2012 - - 45050	T.CO. GENERALITAT: PROMOCIÓ DE L'OCUPACIÓ	9.204,11 €	3.004,26 €	6.199,85 €

EXERCICI CORRENT
PRESUPOST D'INGRESSOS
PROCES DE GESTIÓ: RECAUDACIÓ NETA

Ejercici 2012

APLICACIÓ PRESSUPUESTARIA	DESCRIPCIÓ	RECUADACIÓ TOTAL	DEVOLUCIONS D'INGRÉS	RECUADACIÓ NETA
2012 - - 45060	T.CO. GENERALITAT	40.154,67 €	4.678,58 €	35.476,09 €
2012 - - 45061	T.CO. GENERALITAT: JUTJAT DE PAU	0,00 €	0,00 €	0,00 €
2012 - - 45063	T.CO. GENERALITAT: MEDI AMBIENT	0,00 €	0,00 €	0,00 €
2012 - - 45100	T.CO. AGÈNCIA CATALANA DE L'AIGUA	125.891,46 €	0,00 €	125.891,46 €
2012 - - 45301	T.CO. ADIGSA, EMPRESA PÚBLICA HABITATGE	52.973,00 €	0,00 €	52.973,00 €
2012 - - 45303	T.CO. AGÈNCIA RESIDUS: RETORN CÀNON RESIDUS	43.352,49 €	0,00 €	43.352,49 €
2012 - - 46100	T.CO. DIPUTACIÓ	211.802,70 €	0,00 €	211.802,70 €
2012 - - 46501	T.CO. CONSELL COMARCAL: RECOLLIDA SELECTIVA	50.864,94 €	0,00 €	50.864,94 €
2012 - - 46502	T.CO. CONSELL COMARCAL: TRANSPORT ADAPTAT	0,00 €	0,00 €	0,00 €
2012 - - 47000	T.CO. EMPRESSES PRIVADES	3.000,00 €	10.780,05 €	-7.780,05 €
2012 - - 48002	CANON CEMENTIRI	7.466,20 €	0,00 €	7.466,20 €
2012 - - 48003	EMPRESSES PRIVADES: GESTIO RESIDUS	29.292,76 €	0,00 €	29.292,76 €
2012 - - 52000	INTERESSOS DE DIPOSITIS	956,88 €	0,00 €	956,88 €
2012 - - 54001	ARRENDAMENT IMMOBLES: OFICINA RECAPTACIO	800,00 €	0,00 €	800,00 €
2012 - - 54100	ARRENDAMENT IMMOBLES	121.807,08 €	0,00 €	121.807,08 €
2012 - - 55000	CONCESSIONS ADMINISTRATIVES	217.630,05 €	0,00 €	217.630,05 €

EXERCICI CORRENT
PRESUPOST D'INGRESSOS
PROCES DE GESTIÓ: RECAUDACIÓ NETA

Ejercici 2012

APLICACIÓ PRESSUPUESTARIA	DESCRIPCIÓ	RECUADACIÓ TOTAL	DEVOLUCIONS D'INGRÉS	RECUADACIÓ NETA
2012 - - 60001	VENDA PARCEL.LES RONDA TURUGUET, 6 I 8	120.000,00 €	0,00 €	120.000,00 €
2012 - - 77001	SOREA: MILLORA XARXA D'AIGUA	500.000,00 €	0,00 €	500.000,00 €
2012 - - 78000	AMTU: TRANSPORT URBÀ	25.101,49 €	0,00 €	25.101,49 €
2012 - - 91100	PRES.REBUTS LLARG TERMINI D'ENS DEL SECT	7.194.418,57 €	0,00 €	7.194.418,57 €
	TOTAL:	28.828.389,91 €	315.450,82 €	28.512.939,09 €

**EXERCICI CORRENT
PRESUPOST D'INGRESSOS
DEVOLUCIONS D'INGRESOS**

Ejercici 2012

APLICACIÓ PRESSUPUESTARIA	DESCRIPCIÓ	PENDENTS DE PAGAMENT A 1 DE GENER	MODIFICACIONS AL SALDO INICIAL Y ANULACIONS	RECONOCIDAS EN EL EJERCICIO	TOTAL DEVOLUCIONS RECONEGUDES	PRESCRIPCIONS	PAGADES EN L'EXERCICI	PENDENTS DE PAGAMENT A 31 DE DECEMBRE
2012 - - 11200	IBI NATURALESA RÚSTICA	0,00 €	0,00 €	0,00 €	0,00 €	0,00€	0,00 €	0,00 €
2012 - - 11300	IBI NATURALESA URBANA	0,00 €	0,00 €	24.931,90 €	24.931,90 €	0,00€	24.931,90 €	0,00 €
2012 - - 11500	IMPOST VEHICLES DE TRACCIÓ MECÀNICA	64,40 €	0,00 €	5.500,06 €	5.564,46 €	0,00€	5.500,06 €	64,40 €
2012 - - 11600	IMPOST INCREMENT VALOR TERRENS NATURALESA URBANA	0,00 €	0,00 €	12.188,03 €	12.188,03 €	0,00€	12.188,03 €	0,00 €
2012 - - 13000	IAE ACTIVITATS EMPRESARIALS	0,00 €	0,00 €	7.466,92 €	7.466,92 €	0,00€	7.466,92 €	0,00 €
2012 - - 29000	IMPOST CONSTRUCCIONS, INSTAL·LACIONS I OBRES	0,00 €	0,00 €	19.699,70 €	19.699,70 €	0,00€	19.699,70 €	0,00 €
2012 - - 30000	TAXA SUBMINISTRAMENT AIGUA	0,00 €	0,00 €	0,00 €	0,00 €	0,00€	0,00 €	0,00 €
2012 - - 30200	TAXA RECOLLIDA DE RESIDUS	0,00 €	0,00 €	15.874,98 €	15.874,98 €	0,00€	15.874,98 €	0,00 €
2012 - - 30400	CANON DE SANEJAMENT	0,00 €	0,00 €	0,00 €	0,00 €	0,00€	0,00 €	0,00 €
2012 - - 30900	TAXA FRANGES PERIMETRALS	0,00 €	0,00 €	0,00 €	0,00 €	0,00€	0,00 €	0,00 €
2012 - - 30901	VENDA TITOLS TRANSPORT URBA	0,00 €	0,00 €	0,00 €	0,00 €	0,00€	0,00 €	0,00 €
2012 - - 31200	TAXA SERVEIS EDUCATIUS	0,00 €	0,00 €	0,00 €	0,00 €	0,00€	0,00 €	0,00 €
2012 - - 32100	TAXA SERVEIS URBANISTICS	0,00 €	0,00 €	0,00 €	0,00 €	0,00€	0,00 €	0,00 €
2012 - - 32200	TAXA PRIMERA OCUPACIÓ	0,00 €	0,00 €	0,00 €	0,00 €	0,00€	0,00 €	0,00 €
2012 - - 32500	TAXA EXPEDICIÓ DOCUMENTS ADMINISTRATIUS	0,00 €	0,00 €	26,06 €	26,06 €	0,00€	26,06 €	0,00 €
2012 - - 32600	TAXA RETIRADA DE VEHICLES	0,00 €	0,00 €	110,70 €	110,70 €	0,00€	110,70 €	0,00 €

EXERCICI CORRENT
PRESUPOST D'INGRESSOS
DEVOLUCIONS D'INGRESOS

Ejercici 2012

APLICACIÓ PRESSUPUESTARIA	DESCRIPCIÓ	PENDENTS DE PAGAMENT A 1 DE GENER	MODIFICACIONS AL SALDO INICIAL Y ANULACIONS	RECONOCIDAS EN EL EJERCICIO	TOTAL DEVOLUCIONS RECONEGUDES	PRESCRIPCIONS	PAGADES EN L'EXERCICI	PENDENTS DE PAGAMENT A 31 DE DECEMBRE
2012 - - 32900	TAXA PER CELEBRACIÓ DE CERIMÒNIES CIVILS	0,00 €	0,00 €	210,00 €	210,00 €	0,00€	210,00 €	0,00 €
2012 - - 32901	TAXA INTERVENCIÓ INTEGRAL ACTIVITATS II	0,00 €	0,00 €	569,00 €	569,00 €	0,00€	569,00 €	0,00 €
2012 - - 33000	TAXA ESTACIONAMENT REGULAT DE VEHICLES	0,00 €	0,00 €	0,00 €	0,00 €	0,00€	0,00 €	0,00 €
2012 - - 33100	TAXA ENTRADA VEHICLES-GUALS	0,00 €	0,00 €	1.168,77 €	1.168,77 €	0,00€	1.168,77 €	0,00 €
2012 - - 33200	TAXA OCUPACIÓ TEMP.DOM.PUBLIC EMPR.SUBMINISTRAMENTS	0,00 €	0,00 €	70,80 €	70,80 €	0,00€	70,80 €	0,00 €
2012 - - 33300	TAXA OCUPACIÓ TEMP.DOM.PUBLIC EMPR.SERV.TELECOMUNICACIONS	0,00 €	0,00 €	0,00 €	0,00 €	0,00€	0,00 €	0,00 €
2012 - - 33400	TAXA OBERTURA DE RASES	0,00 €	0,00 €	0,00 €	0,00 €	0,00€	0,00 €	0,00 €
2012 - - 33500	TAXA OCUPACIÓ TEMPORAL DOMINI PÚBLIC	0,00 €	0,00 €	378,50 €	378,50 €	0,00€	378,50 €	0,00 €
2012 - - 33800	COMPENSACIÓ TELEFONICA ESPAÑA SA	0,00 €	0,00 €	0,00 €	0,00 €	0,00€	0,00 €	0,00 €
2012 - - 33901	TAXA OCUPACIÓ TEMPORAL- ATRACCIONS	0,00 €	0,00 €	0,00 €	0,00 €	0,00€	0,00 €	0,00 €
2012 - - 33902	TAXA MERCAT MUNICIPAL	0,00 €	0,00 €	32,74 €	32,74 €	0,00€	32,74 €	0,00 €
2012 - - 34100	P.P. SERVEIS SALUT PÚBLICA	0,00 €	0,00 €	0,00 €	0,00 €	0,00€	0,00 €	0,00 €
2012 - - 34101	P.P. SERVEIS ATENCIÓ DOMICILIARIA	0,00 €	0,00 €	0,00 €	0,00 €	0,00€	0,00 €	0,00 €
2012 - - 34200	P.P. SERVEIS EDUCATIUS	0,00 €	0,00 €	1.783,00 €	1.783,00 €	0,00€	1.783,00 €	0,00 €
2012 - - 34900	P.P. OCUPACIÓ SUBSOL ÚS PÚBLIC - APARCAM	0,00 €	0,00 €	0,00 €	0,00 €	0,00€	0,00 €	0,00 €
2012 - - 38900	ALTRES REINTEGRAMENTS D'OPERACIONS CORRE	0,00 €	0,00 €	0,00 €	0,00 €	0,00€	0,00 €	0,00 €

**EXERCICI CORRENT
PRESUPOST D'INGRESSOS
DEVOLUCIONS D'INGRESOS**

Ejercici 2012

APLICACIÓ PRESSUPUESTARIA	DESCRIPCIÓ	PENDENTS DE PAGAMENT A 1 DE GENER	MODIFICACIONS AL SALDO INICIAL Y ANULACIONS	RECONOCIDAS EN EL EJERCICIO	TOTAL DEVOLUCIONS RECONEGUDES	PRESCRIPCIONS	PAGADES EN L'EXERCICI	PENDENTS DE PAGAMENT A 31 DE DECEMBRE
2012 - - 38901	REINTEGRAMENT EXERCICIS TANCATS	0,00 €	0,00 €	0,00 €	0,00 €	0,00€	0,00 €	0,00 €
2012 - - 39120	MULTES PER INFRACCIÓ ORDENANÇA CIRCULACIÓ	0,00 €	0,00 €	958,84 €	958,84 €	0,00€	958,84 €	0,00 €
2012 - - 39190	ALTRES MULTES I SANCIONS	0,00 €	0,00 €	93,76 €	93,76 €	0,00€	93,76 €	0,00 €
2012 - - 39200	RECARREC PER DECLARACIÓ EXTEMPORÀNEA	0,00 €	0,00 €	0,00 €	0,00 €	0,00€	0,00 €	0,00 €
2012 - - 39211	RECÀRREC DE CONSTRENYIMENT	0,00 €	0,00 €	0,00 €	0,00 €	0,00€	0,00 €	0,00 €
2012 - - 39300	INTERESSOS DE DEMORA	0,00 €	0,00 €	3.598,97 €	3.598,97 €	0,00€	3.598,97 €	0,00 €
2012 - - 39610	QUOTES D'URBANITZACIO	0,00 €	0,00 €	0,00 €	0,00 €	0,00€	0,00 €	0,00 €
2012 - - 39800	INDEMNITZACIONS	0,00 €	0,00 €	0,00 €	0,00 €	0,00€	0,00 €	0,00 €
2012 - - 39900	INGRESSOS FESTES	0,00 €	0,00 €	0,00 €	0,00 €	0,00€	0,00 €	0,00 €
2012 - - 39901	IMPREVISTOS	0,00 €	0,00 €	0,00 €	0,00 €	0,00€	0,00 €	0,00 €
2012 - - 39913	ALTRES INGRESSOS: INCAUTACIÓ AVALS	0,00 €	0,00 €	0,00 €	0,00 €	0,00€	0,00 €	0,00 €
2012 - - 42000	PARTICIPACIO EN ELS TRIBUTS DE L'ESTAT	0,00 €	0,00 €	202.325,20 €	202.325,20 €	0,00€	202.325,20 €	0,00 €
2012 - - 42002	ESTAT: COMPENSACIO REFORMA FINANÇAMENT L	0,00 €	0,00 €	0,00 €	0,00 €	0,00€	0,00 €	0,00 €
2012 - - 42003	ESTAT:COMPENSACIÓ DÈFICIT TRANSPORT URBÀ	0,00 €	0,00 €	0,00 €	0,00 €	0,00€	0,00 €	0,00 €
2012 - - 42004	ESTAT: FONS ESTATAL PER A L'OCUPACIÓ	0,00 €	0,00 €	0,00 €	0,00 €	0,00€	0,00 €	0,00 €
2012 - - 42005	MINISTERI D'INDUSTRIA, TURISME I COMERÇ	0,00 €	0,00 €	0,00 €	0,00 €	0,00€	0,00 €	0,00 €

**EXERCICI CORRENT
PRESUPOST D'INGRESSOS
DEVOLUCIONS D'INGRESOS**

Ejercici 2012

APLICACIÓ PRESSUPUESTARIA	DESCRIPCIÓ	PENDENTS DE PAGAMENT A 1 DE GENER	MODIFICACIONS AL SALDO INICIAL Y ANULACIONS	RECONOCIDAS EN EL EJERCICIO	TOTAL DEVOLUCIONS RECONEGUDES	PRESCRIPCIONS	PAGADES EN L'EXERCICI	PENDENTS DE PAGAMENT A 31 DE DECEMBRE
2012 - - 42090	ESTAT: ALTRES TRANSFERENCIES CORRENTS	0,00 €	0,00 €	0,00 €	0,00 €	0,00€	0,00 €	0,00 €
2012 - - 42190	DE OTROS ORGANISMOS AUTÓNOMOS Y AGENCIAS	0,00 €	0,00 €	0,00 €	0,00 €	0,00€	0,00 €	0,00 €
2012 - - 45000	PARTICIPACIÓ EN TRIBUTS COMUNITAT AUTÒNOMA	0,00 €	0,00 €	0,00 €	0,00 €	0,00€	0,00 €	0,00 €
2012 - - 45002	T.CO. GENERALITAT: BENESTAR SOCIAL	0,00 €	0,00 €	0,00 €	0,00 €	0,00€	0,00 €	0,00 €
2012 - - 45030	T.CO. GENERALITAT: EDUCACIÓ	0,00 €	0,00 €	0,00 €	0,00 €	0,00€	0,00 €	0,00 €
2012 - - 45031	T.CO. GENERALITAT: CONVENI BIBLIOTECA	0,00 €	0,00 €	0,00 €	0,00 €	0,00€	0,00 €	0,00 €
2012 - - 45050	T.CO. GENERALITAT: PROMOCIÓ DE L'OCUPACIÓ	0,00 €	0,00 €	16.179,43 €	16.179,43 €	0,00€	3.004,26 €	13.175,17 €
2012 - - 45060	T.CO. GENERALITAT	0,00 €	0,00 €	12.358,25 €	12.358,25 €	0,00€	4.678,58 €	7.679,67 €
2012 - - 45061	T.CO. GENERALITAT: JUTJAT DE PAU	0,00 €	0,00 €	0,00 €	0,00 €	0,00€	0,00 €	0,00 €
2012 - - 45062	T.CO. GENERALITAT: JOVENTUT	0,00 €	0,00 €	0,00 €	0,00 €	0,00€	0,00 €	0,00 €
2012 - - 45063	T.CO. GENERALITAT: MEDI AMBIENT	0,00 €	0,00 €	0,00 €	0,00 €	0,00€	0,00 €	0,00 €
2012 - - 45100	T.CO. AGÈNCIA CATALANA DE L'AIGUA	0,00 €	0,00 €	0,00 €	0,00 €	0,00€	0,00 €	0,00 €
2012 - - 45101	T.CO. AGÈNCIA RESIDUS: RETORN CÀNON RESIDUS	0,00 €	0,00 €	0,00 €	0,00 €	0,00€	0,00 €	0,00 €
2012 - - 45301	T.CO. ADIGSA, EMPRESA PÚBLICA HABITATGE	0,00 €	0,00 €	0,00 €	0,00 €	0,00€	0,00 €	0,00 €
2012 - - 45302	T.CO. ADM. OBERTA ELECTRÒNICA DE CATALUNYA	0,00 €	0,00 €	0,00 €	0,00 €	0,00€	0,00 €	0,00 €
2012 - - 45303	T.CO. AGÈNCIA RESIDUS: RETORN CÀNON RESIDUS	0,00 €	0,00 €	0,00 €	0,00 €	0,00€	0,00 €	0,00 €

EXERCICI CORRENT
PRESUPOST D'INGRESSOS
DEVOLUCIONS D'INGRESOS

Ejercici 2012

APLICACIÓ PRESSUPUESTARIA	DESCRIPCIÓ	PENDENTS DE PAGAMENT A 1 DE GENER	MODIFICACIONS AL SALDO INICIAL Y ANULACIONS	RECONOCIDAS EN EL EJERCICIO	TOTAL DEVOLUCIONS RECONEGUDES	PRESCRIPCIONS	PAGADES EN L'EXERCICI	PENDENTS DE PAGAMENT A 31 DE DECEMBRE
2012 - - 46100	T.CO. DIPUTACIÓ	0,00 €	0,00 €	0,00 €	0,00 €	0,00€	0,00 €	0,00 €
2012 - - 46101	T.CO. DIPUTACIÓ: COMPENSACIÓ RECAPTACIÓ	0,00 €	0,00 €	0,00 €	0,00 €	0,00€	0,00 €	0,00 €
2012 - - 46102	T.CO. DIPUTACIÓ: PROGRAMA CREDIT LOCAL	0,00 €	0,00 €	0,00 €	0,00 €	0,00€	0,00 €	0,00 €
2012 - - 46103	T.CO. DIPUTACIÓ: AJUTS ECONÒMICS D'URGÈNCIA	0,00 €	0,00 €	0,00 €	0,00 €	0,00€	0,00 €	0,00 €
2012 - - 46501	T.CO. CONSELL COMARCAL: RECOLLIDA SELECTIVA	0,00 €	0,00 €	0,00 €	0,00 €	0,00€	0,00 €	0,00 €
2012 - - 46502	T.CO. CONSELL COMARCAL: TRANSPORT ADAPTAT	0,00 €	0,00 €	0,00 €	0,00 €	0,00€	0,00 €	0,00 €
2012 - - 46503	T.CO. CONSELL COMARCAL: CONVENI PERSONAL	0,00 €	0,00 €	0,00 €	0,00 €	0,00€	0,00 €	0,00 €
2012 - - 47000	T.CO. EMPRESSES PRIVADES	0,00 €	0,00 €	10.780,05 €	10.780,05 €	0,00€	10.780,05 €	0,00 €
2012 - - 48000	T.CO. FAM. I INSTIT. SENSE FINS DE LUCRE	0,00 €	0,00 €	0,00 €	0,00 €	0,00€	0,00 €	0,00 €
2012 - - 48001	T.CO. ISFL: PROJECTES SERVEIS SOCIALS	0,00 €	0,00 €	0,00 €	0,00 €	0,00€	0,00 €	0,00 €
2012 - - 48002	CANON CEMENTIRI	0,00 €	0,00 €	0,00 €	0,00 €	0,00€	0,00 €	0,00 €
2012 - - 48003	EMPRESSES PRIVADES: GESTIO RESIDUS	0,00 €	0,00 €	0,00 €	0,00 €	0,00€	0,00 €	0,00 €
2012 - - 52000	INTERESSOS DE DIPOSITIS	0,00 €	0,00 €	0,00 €	0,00 €	0,00€	0,00 €	0,00 €
2012 - - 54001	ARRENDAMENT IMMOBLES: OFICINA RECAPTACIO	0,00 €	0,00 €	0,00 €	0,00 €	0,00€	0,00 €	0,00 €
2012 - - 54100	ARRENDAMENT IMMOBLES	0,00 €	0,00 €	0,00 €	0,00 €	0,00€	0,00 €	0,00 €
2012 - - 55000	CONCESSIONS ADMINISTRATIVES	0,00 €	0,00 €	0,00 €	0,00 €	0,00€	0,00 €	0,00 €

EXERCICI CORRENT
PRESUPOST D'INGRESSOS
DEVOLUCIONS D'INGRESOS

Ejercici 2012

APLICACIÓ PRESSUPUESTARIA	DESCRIPCIÓ	PENDENTS DE PAGAMENT A 1 DE GENER	MODIFICACIONS AL SALDO INICIAL Y ANULACIONS	RECONOCIDAS EN EL EJERCICIO	TOTAL DEVOLUCIONS RECONEGUDES	PRESCRIPCIONS	PAGADES EN L'EXERCICI	PENDENTS DE PAGAMENT A 31 DE DECEMBRE
2012 - - 60000	VENDA DE SOLARS	0,00 €	0,00 €	0,00 €	0,00 €	0,00€	0,00 €	0,00 €
2012 - - 60001	VENDA PARCEL.LES RONDA TURUGUET, 6 I 8	0,00 €	0,00 €	0,00 €	0,00 €	0,00€	0,00 €	0,00 €
2012 - - 61001	ALIENACIO NAU CARRER DE LA NOGUERA	0,00 €	0,00 €	0,00 €	0,00 €	0,00€	0,00 €	0,00 €
2012 - - 68000	REINTEGRES OPERACIONS DE CAPITAL EXERCICI	0,00 €	0,00 €	0,00 €	0,00 €	0,00€	0,00 €	0,00 €
2012 - - 75002	GENERALITAT: CAP SALUT	0,00 €	0,00 €	0,00 €	0,00 €	0,00€	0,00 €	0,00 €
2012 - - 75062	GENERALITAT: ESTUDIS PLA GENERAL	0,00 €	0,00 €	0,00 €	0,00 €	0,00€	0,00 €	0,00 €
2012 - - 76101	DIPUTACIÓ	0,00 €	0,00 €	0,00 €	0,00 €	0,00€	0,00 €	0,00 €
2012 - - 76500	CONSELL COMARCAL VALLES OCCIDENTAL	0,00 €	0,00 €	0,00 €	0,00 €	0,00€	0,00 €	0,00 €
2012 - - 76700	CONSORCI AOC	0,00 €	0,00 €	0,00 €	0,00 €	0,00€	0,00 €	0,00 €
2012 - - 77001	SOREA: MILLORA XARXA D'AIGUA	0,00 €	0,00 €	0,00 €	0,00 €	0,00€	0,00 €	0,00 €
2012 - - 78000	AMTU: TRANSPORT URBÀ	0,00 €	0,00 €	0,00 €	0,00 €	0,00€	0,00 €	0,00 €
2012 - - 87010	ROMANENT TRESORERIA. DESP. FINANÇAMENT AFECTAT	0,00 €	0,00 €	0,00 €	0,00 €	0,00€	0,00 €	0,00 €
2012 - - 91100	PRES.REBUTS LLARG TERMINI D'ENS DEL SECT	0,00 €	0,00 €	0,00 €	0,00 €	0,00€	0,00 €	0,00 €
2012 - - 91301	PRÉSTECES D'ENS FORA S.P. LLARG TERMINI	0,00 €	0,00 €	0,00 €	0,00 €	0,00€	0,00 €	0,00 €

**EXERCICI CORRENT
PRESUPOST D'INGRESSOS
DEVOLUCIONS D'INGRESSOS**

Ejercici 2012

APLICACIÓ PRESSUPUESTARIA	DESCRIPCIÓ	PENDENTS DE PAGAMENT A 1 DE GENER	MODIFICACIONS AL SALDO INICIAL Y ANULACIONS	RECONOCIDAS EN EL EJERCICIO	TOTAL DEVOLUCIONS RECONEGUDES	PRESCRIPCIONS	PAGADES EN L'EXERCICI	PENDENTS DE PAGAMENT A 31 DE DECEMBRE
	Total:	64,40 €	0,00 €	336.305,66 €	336.370,06 €	0,00€	315.450,82 €	20.919,24 €

20.2. Exercicis tancats

Als quadres que figuren a continuació es presenta la informació relativa a:

A) Obligacions de pressupostos tancats.

Per a cada exercici es presenta informació sobre el compliment de les obligacions assumides a càrrec de pressupostos tancats i pendents de pagament a 1 de gener.

B) Drets per cobrar de pressupostos tancats.

De cada exercici es presenta informació sobre els drets per cobrar de pressupostos tancats i pendents de cobrament a 1 de gener.

C) Variació de resultats pressupostaris d'exercicis tancats

Informació sobre les operacions realitzades durant l'exercici que han variat els resultats pressupostaris de exercicis anteriors.

EXERCICIS TANCATS
OBLIGACIONS DE PRESSUPOSTOS TANCATS

Ejercicio 2012

APLICACIÓ PRESSUPUESTARIA	DESCRIPCIÓ	OBLIGACIONS PENDENTS DE PAGAMENT A 1 DE GENER	MODIFICACIONS SALDO INICIAL Y ANUL·LACIONS	TOTAL OBLIGACIONS	PRESCRIPCIONS	PAGAMENTS REALIZATS	OBLIGACIONS PENDENTS DE PAGAMENT A 31 DE DECEMBRE
2003 - 10 - 121 - 22706	FORMACIO	0,00 €	0,00 €	0,00 €	0	0,00 €	0,00 €
2003 - 13 - 441 - 22701	DEPURADORA I GESTIÓ	0,00 €	0,00 €	0,00 €	0	336,80 €	0,00 €
2003 - 2 - 441 - 22709	SERV.CONTRAC.ABASTAMENT D'AIGUA	0,00 €	0,00 €	0,00 €	0	3.722,56 €	0,00 €
2004 - 13 - 511 - 22712	MANTENIMENT ELEMENTS VIA PÚBLICA	0,00 €	0,00 €	0,00 €	0	0,00 €	0,00 €
2004 - 15 - 451 - 22607	FUNCIONAMENT ARXIU MUNICIPAL	0,00 €	0,00 €	0,00 €	0	0,00 €	0,00 €
2005 - 10 - 111 - 23000	DIETES REGIDORS	0,00 €	0,00 €	0,00 €	0	0,00 €	0,00 €
2005 - 10 - 121 - 62600	INVERSIÓ A LA SOCIETAT DEL CONEIXEMEI	0,00 €	0,00 €	0,00 €	0	0,00 €	0,00 €
2005 - 13 - 511 - 22714	MANTENIMENT ZONA INDUSTRIAL	0,00 €	0,00 €	0,00 €	0	0,00 €	0,00 €
2005 - 2 - 511 - 60119	REMODELACIÓ DE CARRERS	0,00 €	0,00 €	0,00 €	0	0,00 €	11.896,12 €
2005 - 2 - 511 - 60135	URBANITZACIÓ CA N'OLIVER	0,00 €	0,00 €	0,00 €	0	0,00 €	2.694,16 €
2006 - 10 - 121 - 22400	PRIMES D'ASSEGURANCES	0,00 €	0,00 €	0,00 €	0	0,00 €	0,00 €
2006 - 13 - 441 - 22709	SERVEI AIGUA	1.319,33 €	0,00 €	1.319,33 €	0	0,00 €	1.319,33 €
2006 - 13 - 511 - 22710	REPARACIONS ENLLUMENAT	0,00 €	0,00 €	0,00 €	0	0,00 €	0,00 €
2006 - 6 - 452 - 22609	A.DESPESES DE FUNCIONAMENT ESPORTE	159,45 €	0,00 €	159,45 €	0	0,00 €	159,45 €
2007 - 11 - 322 - 22109	MATERIAL TECNIC PROMOCIO ECONOMICA	0,00 €	0,00 €	0,00 €	0	0,00 €	0,00 €
2007 - 15 - 451 - 22619	ACTES I DIFUSIÓ CULTURALS	0,00 €	0,00 €	0,00 €	0	0,00 €	1.000,00 €

EXERCICIS TANCATS
OBLIGACIONS DE PRESSUPOSTOS TANCATS

Ejercicio 2012

APLICACIÓ PRESSUPUESTARIA	DESCRIPCIÓ	OBLIGACIONS PENDENTS DE PAGAMENT A 1 DE GENER	MODIFICACIONS SALDO INICIAL Y ANUL·LACIONS	TOTAL OBLIGACIONS	PRESCRIPCIONS	PAGAMENTS REALIZATS	OBLIGACIONS PENDENTS DE PAGAMENT A 31 DE DECEMBRE
2007 - 2 - 432 - 64002	PROJECTES I ESTUDIS	0,00 €	0,00 €	0,00 €	0	0,00 €	0,00 €
2007 - 5 - 533 - 48900	SUBVENCIONS MEDI AMBIENT	0,00 €	0,00 €	0,00 €	0	0,00 €	60,00 €
2008 - A2 - 533 - 48900	TR. CO. A ENTITATS. MEDI AMBIENT	0,00 €	0,00 €	0,00 €	0	0,00 €	60,00 €
2008 - A3 - 441 - 22701	DEPURADORA I GESTIÓ	0,00 €	0,00 €	0,00 €	0	2.689,78 €	0,00 €
2008 - A3 - 511 - 22710	REPARACIONS ENLLUMENAT	0,00 €	0,00 €	0,00 €	0	5.607,39 €	0,00 €
2008 - B2 - 121 - 22609	ALTRES DESPESSE ADMINISTRACIÓ	0,00 €	0,00 €	0,00 €	0	0,00 €	0,00 €
2008 - D5 - 441 - 60105	ACTUACIONS DE MILLORA DE LA XARXA	0,00 €	0,00 €	0,00 €	0	139.792,70 €	0,00 €
2009 - A3 - 161 - 21301	MANTENIMENT EBARS	0,00 €	0,00 €	0,00 €	0	9.210,10 €	0,00 €
2009 - A3 - 161 - 22711	SERVEI D'AIGUA	0,00 €	0,00 €	0,00 €	0	99.933,53 €	0,00 €
2009 - C3 - 340 - 48900	TR. CO. A ENTITATS. ESPORTS	0,00 €	0,00 €	0,00 €	0	552,00 €	0,00 €
2009 - C4 - 230 - 48000	AJUTS SOCIALS. BENESTAR SOCIAL	0,00 €	0,00 €	0,00 €	0	2.250,00 €	0,00 €
2009 - C6 - 334 - 48900	TR. CO. A ENTITATS. CULTURA I LLEURE	915,36 €	0,00 €	915,36 €	0	0,00 €	915,36 €
2009 - C6 - 451 - 48907	ASOCIACION COPROPIETARIOS AIRESOL	1.500,00 €	0,00 €	1.500,00 €	0	0,00 €	1.500,00 €
2009 - D4 - 231 - 49000	COOPERACIO AL DESENVOLUPAMENT	272,50 €	-272,50 €	0,00 €	0	0,00 €	0,00 €
2009 - D5 - 155 - 60136	PLAÇA MAJOR	0,00 €	0,00 €	0,00 €	0	0,00 €	0,00 €
2009 - D5 - 161 - 60105	ACTUACIONS DE MILLORA DE LA XARXA	0,00 €	0,00 €	0,00 €	0	943.984,47 €	0,00 €

EXERCICIS TANCATS
OBLIGACIONS DE PRESSUPOSTOS TANCATS

Ejercicio 2012

APLICACIÓ PRESSUPUESTARIA	DESCRIPCIÓ	OBLIGACIONS PENDENTS DE PAGAMENT A 1 DE GENER	MODIFICACIONS SALDO INICIAL Y ANUL·LACIONS	TOTAL OBLIGACIONS	PRESCRIPCIONS	PAGAMENTS REALIZATS	OBLIGACIONS PENDENTS DE PAGAMENT A 31 DE DECEMBRE
2010 - A1 - 151 - 22699	DESPESES DIVERSES URBANISME	0,00 €	0,00 €	0,00 €	0	326,96 €	0,00 €
2010 - A1 - 151 - 22706	ESTUDIS I TREBALLS TECNICS URBANISME	0,00 €	0,00 €	0,00 €	0	6.267,60 €	0,00 €
2010 - A2 - 162 - 20900	CANON ELIMINACIO DE RESIDUS	0,00 €	0,00 €	0,00 €	0	72.868,49 €	0,00 €
2010 - A2 - 162 - 22700	RECOLLIDA DE RESIDUS MUNICIPALS	0,00 €	0,00 €	0,00 €	0	88.013,41 €	0,00 €
2010 - A2 - 170 - 22703	CONTRACTACIO DE SERVEIS DIVERSOS	0,00 €	0,00 €	0,00 €	0	1.144,45 €	0,00 €
2010 - A2 - 170 - 48900	TR. CO. A ENTITATS MEDI AMBIENT	0,00 €	0,00 €	0,00 €	0	1.012,50 €	0,00 €
2010 - A3 - 155 - 21000	CONSERVACIO VIALITAT	0,00 €	0,00 €	0,00 €	0	466,61 €	0,00 €
2010 - A3 - 155 - 21003	REPOSICIO PLANTES	0,00 €	0,00 €	0,00 €	0	2.649,46 €	0,00 €
2010 - A3 - 155 - 21200	CONSERVACIO EDIFICIS MUNICIPALS VIA	0,00 €	0,00 €	0,00 €	0	14.218,42 €	0,00 €
2010 - A3 - 155 - 21301	REP. MANT. I CONS. MAQ. INST. UTILLATGE	0,00 €	0,00 €	0,00 €	0	3.410,93 €	0,00 €
2010 - A3 - 155 - 21302	MAQUINARIA I EINES	0,00 €	0,00 €	0,00 €	0	4.616,37 €	0,00 €
2010 - A3 - 155 - 21400	MANTENIMENT VEHICLES	0,00 €	0,00 €	0,00 €	0	1.779,76 €	0,00 €
2010 - A3 - 155 - 22114	MATERIAL INSTAL·LACIONS	0,00 €	0,00 €	0,00 €	0	10.079,42 €	0,00 €
2010 - A3 - 155 - 22115	MATERIAL D'OBRA	0,00 €	0,00 €	0,00 €	0	137,33 €	0,00 €
2010 - A3 - 155 - 22199	ALTRES SUBMINISTRAMENTS DE MATERIAL	0,00 €	0,00 €	0,00 €	0	46,73 €	0,00 €
2010 - A3 - 155 - 22712	MANTENIMENT ELEMENTS VIA PUBLICA	0,00 €	0,00 €	0,00 €	0	118.790,56 €	0,00 €

EXERCICIS TANCATS
OBLIGACIONS DE PRESSUPOSTOS TANCATS

Ejercicio 2012

APLICACIÓ PRESSUPUESTARIA	DESCRIPCIÓ	OBLIGACIONS PENDENTS DE PAGAMENT A 1 DE GENER	MODIFICACIONS SALDO INICIAL Y ANUL·LACIONS	TOTAL OBLIGACIONS	PRESCRIPCIONS	PAGAMENTS REALIZATS	OBLIGACIONS PENDENTS DE PAGAMENT A 31 DE DECEMBRE
2010 - A3 - 155 - 22713	SERVEI CONTENIDORS D'OBRES I PODA	0,00 €	0,00 €	0,00 €	0	23.229,48 €	0,00 €
2010 - A3 - 155 - 60161	PLA INTEGRAL REFORMA DE L'EIXAMPLE	0,00 €	0,00 €	0,00 €	0	45.418,46 €	0,00 €
2010 - A3 - 155 - 62211	NAUS AL PLA DE LA BRUGUERA	0,00 €	0,00 €	0,00 €	0	108.284,62 €	0,00 €
2010 - A3 - 155 - 62500	ADQUISICIÓ MOBILIARI URBA	0,00 €	0,00 €	0,00 €	0	2.147,79 €	0,00 €
2010 - A3 - 155 - 62900	ADQUISICIO JOCS INFANTILS	0,00 €	0,00 €	0,00 €	0	4.473,80 €	0,00 €
2010 - A3 - 161 - 21301	MANTENIMENT EBARS	0,00 €	0,00 €	0,00 €	0	41.842,96 €	0,00 €
2010 - A3 - 161 - 22717	DEPURADORA I GESTIO	0,00 €	0,00 €	0,00 €	0	537.371,02 €	0,00 €
2010 - A3 - 162 - 22700	CONCESSIONARI NETEJA VIARIA	0,00 €	0,00 €	0,00 €	0	85.738,21 €	0,00 €
2010 - A3 - 165 - 22709	MANTENIMENT ENLLUMENAT	0,00 €	0,00 €	0,00 €	0	114.199,25 €	0,00 €
2010 - A3 - 430 - 21200	REP. MANT. CONS. EDIFICIS I ALTRES CONS	0,00 €	0,00 €	0,00 €	0	16.785,59 €	0,00 €
2010 - B2 - 440 - 47000	TR. CO. A EMPRESES PRIVADES. SARBUS	0,00 €	0,00 €	0,00 €	0	58.299,68 €	0,00 €
2010 - B2 - 491 - 21600	REP. MANT. CONS. EQUIPS PROCESSAMEN	0,00 €	0,00 €	0,00 €	0	6.422,07 €	0,00 €
2010 - B2 - 491 - 62600	INVERSIO A LA SOCIETAT DEL CONEIXEMEI	0,00 €	0,00 €	0,00 €	0	2.040,57 €	0,00 €
2010 - B2 - 920 - 22000	MATERIAL D'OFICINA	0,00 €	0,00 €	0,00 €	0	4.508,78 €	0,00 €
2010 - B2 - 920 - 22001	PREMSA, REVISTES, LLIBRES I ALTRES	0,00 €	0,00 €	0,00 €	0	5.399,43 €	0,00 €
2010 - B2 - 920 - 22103	COMBUSTIBLES I CARBURANTS INSTAL·LAC	0,00 €	0,00 €	0,00 €	0	6.721,73 €	0,00 €

EXERCICIS TANCATS
OBLIGACIONS DE PRESSUPOSTOS TANCATS

Ejercicio 2012

APLICACIÓ PRESSUPUESTARIA	DESCRIPCIÓ	OBLIGACIONS PENDENTS DE PAGAMENT A 1 DE GENER	MODIFICACIONS SALDO INICIAL Y ANUL·LACIONS	TOTAL OBLIGACIONS	PRESCRIPCIONS	PAGAMENTS REALIZATS	OBLIGACIONS PENDENTS DE PAGAMENT A 31 DE DECEMBRE
2010 - B2 - 920 - 22104	VESTUARI TREBALLADORS MUNICIPALS	0,00 €	0,00 €	0,00 €	0	312,61 €	0,00 €
2010 - B2 - 920 - 22200	TELEFON ADMINISTRACIO GENERAL	0,00 €	0,00 €	0,00 €	0	0,00 €	2.800,16 €
2010 - B2 - 920 - 22201	SERVEI DE CORREUS	0,00 €	0,00 €	0,00 €	0	1.067,51 €	0,00 €
2010 - B2 - 920 - 22400	PRIMES D'ASSEGURANCES	0,00 €	0,00 €	0,00 €	0	570,11 €	0,00 €
2010 - B2 - 920 - 22601	ATENCIONS PROTOCOLARIES	0,00 €	0,00 €	0,00 €	0	3.660,73 €	0,00 €
2010 - B2 - 920 - 22604	DESPESES JURIDIQUES	0,00 €	0,00 €	0,00 €	0	12.869,16 €	0,00 €
2010 - B2 - 920 - 22610	DESPESES PREVENCIO RISCOS LABORALS	0,00 €	0,00 €	0,00 €	0	6.998,65 €	0,00 €
2010 - B2 - 920 - 22612	DESPESES JUTJAT DE PAU	0,00 €	0,00 €	0,00 €	0	39,09 €	0,00 €
2010 - B2 - 920 - 22613	SERVEI DE MISSATGERIA	0,00 €	0,00 €	0,00 €	0	3.896,36 €	0,00 €
2010 - B2 - 920 - 22618	DESPESES PERSONAL-CONTRACTE	0,00 €	0,00 €	0,00 €	0	4.700,00 €	0,00 €
2010 - B2 - 920 - 22699	DESPESES DIVERSES ADMINISTRACIO	0,00 €	0,00 €	0,00 €	0	906,32 €	0,00 €
2010 - B2 - 920 - 22700	NETEJA ADMINISTRACIO GENERAL	0,00 €	0,00 €	0,00 €	0	202,40 €	0,00 €
2010 - B2 - 920 - 22705	DESPESES ELECTORALS	0,00 €	0,00 €	0,00 €	0	595,10 €	0,00 €
2010 - B2 - 920 - 62500	MOBILIARI D'OFICINES	0,00 €	0,00 €	0,00 €	0	1.494,35 €	0,00 €
2010 - B3 - 430 - 22611	PROMOCIO CENTRE DE SERVEIS	0,00 €	0,00 €	0,00 €	0	366,31 €	0,00 €
2010 - B3 - 430 - 22612	DESPESES DIVERSES PROMOCIO DEL	0,00 €	0,00 €	0,00 €	0	1.713,42 €	0,00 €

EXERCICIS TANCATS
OBLIGACIONS DE PRESSUPOSTOS TANCATS

Ejercicio 2012

APLICACIÓ PRESSUPUESTARIA	DESCRIPCIÓ	OBLIGACIONS PENDENTS DE PAGAMENT A 1 DE GENER	MODIFICACIONS SALDO INICIAL Y ANUL·LACIONS	TOTAL OBLIGACIONS	PRESCRIPCIONS	PAGAMENTS REALIZATS	OBLIGACIONS PENDENTS DE PAGAMENT A 31 DE DECEMBRE
2010 - B3 - 430 - 22706	ESTUDIS I TREBALLS TECNICS	0,00 €	0,00 €	0,00 €	0	6.000,00 €	0,00 €
2010 - B3 - 430 - 22711	MERCAT MUNICIPAL	0,00 €	0,00 €	0,00 €	0	1.863,70 €	0,00 €
2010 - B3 - 430 - 22712	SERVEIS EXTERNS CENTRE DE SERVEIS	0,00 €	0,00 €	0,00 €	0	8.455,60 €	0,00 €
2010 - B3 - 431 - 62312	SENYALITZACIO COMERCIAL	0,00 €	0,00 €	0,00 €	0	6.603,09 €	0,00 €
2010 - B4 - 432 - 22612	PROMOCIO DE LA VILA	0,00 €	0,00 €	0,00 €	0	74,04 €	0,00 €
2010 - C1 - 320 - 21200	REP. MANT. CONS. EDIFICIS I ALTRES CONS	0,00 €	0,00 €	0,00 €	0	6.130,71 €	0,00 €
2010 - C1 - 320 - 22610	PROJECTE EDUCATIU DE CASTELLAR DEL	0,00 €	0,00 €	0,00 €	0	1.212,18 €	0,00 €
2010 - C1 - 320 - 22699	DESPESES DIVERSES EDUCACIO	0,00 €	0,00 €	0,00 €	0	9.835,77 €	31.330,47 €
2010 - C1 - 320 - 22703	PROJECTE CASAL DE VACANCES	0,00 €	0,00 €	0,00 €	0	112.839,36 €	0,00 €
2010 - C1 - 320 - 48900	TR. CO. A ENTITATS. EDUCACIO	0,00 €	0,00 €	0,00 €	0	6.250,00 €	0,00 €
2010 - C1 - 324 - 45390	UNIVERSITAT AUTONOMA DE BARCELONA	0,00 €	0,00 €	0,00 €	0	2.480,00 €	0,00 €
2010 - C2 - 313 - 22627	DESPESES DIVERSES PROTECCIO DE LA	0,00 €	0,00 €	0,00 €	0	8.221,19 €	0,00 €
2010 - C2 - 313 - 22628	DESPESES DIVERSES PROMOCIO DE LA	0,00 €	0,00 €	0,00 €	0	4.235,00 €	0,00 €
2010 - C3 - 340 - 22109	MATERIAL ESPORTS	0,00 €	0,00 €	0,00 €	0	4.473,80 €	0,00 €
2010 - C3 - 340 - 22400	ASSEGURANCES. ESPORTS	0,00 €	0,00 €	0,00 €	0	1.655,05 €	0,00 €
2010 - C3 - 340 - 22609	PROJECTES I ACTIVITATS ESPORTIVES	0,00 €	0,00 €	0,00 €	0	5.763,03 €	1.200,96 €

EXERCICIS TANCATS
OBLIGACIONS DE PRESSUPOSTOS TANCATS

Ejercicio 2012

APLICACIÓ PRESSUPUESTARIA	DESCRIPCIÓ	OBLIGACIONS PENDENTS DE PAGAMENT A 1 DE GENER	MODIFICACIONS SALDO INICIAL Y ANUL·LACIONS	TOTAL OBLIGACIONS	PRESCRIPCIONS	PAGAMENTS REALIZATS	OBLIGACIONS PENDENTS DE PAGAMENT A 31 DE DECEMBRE
2010 - C3 - 340 - 48900	TR. CO. A ENTITATS ESPORTS	617,90 €	0,00 €	617,90 €	0	4.742,75 €	617,90 €
2010 - C3 - 342 - 21200	REP. EDIFICS INSTAL·LACIONS ESPORTIVE:	0,00 €	0,00 €	0,00 €	0	6.211,25 €	0,00 €
2010 - C3 - 342 - 62500	ADQUISICIO DE MOBILIARI ESPORTIU	0,00 €	0,00 €	0,00 €	0	7.508,07 €	0,00 €
2010 - C4 - 230 - 22617	TELEALARMA	0,00 €	0,00 €	0,00 €	0	6.754,94 €	0,00 €
2010 - C4 - 230 - 22624	DESPESES DIVERSES PROJECTES	0,00 €	0,00 €	0,00 €	0	4.434,19 €	711,70 €
2010 - C4 - 230 - 22625	DESPESES DIVERSES PROGRAMES	0,00 €	0,00 €	0,00 €	0	1.800,56 €	56,07 €
2010 - C4 - 230 - 48000	AJUTS SOCIALS. BENESTAR SOCIAL	0,00 €	0,00 €	0,00 €	0	2.550,00 €	0,00 €
2010 - C4 - 230 - 48001	AJUTS A FAMILIES. BENESTAR SOCIAL	0,00 €	0,00 €	0,00 €	0	0,00 €	0,00 €
2010 - C5 - 337 - 22109	MATERIAL TECNIC JOVENTUT	0,00 €	0,00 €	0,00 €	0	770,44 €	0,00 €
2010 - C5 - 337 - 22699	DESPESES DIVERSES JOVENTUT	0,00 €	0,00 €	0,00 €	0	29.752,61 €	0,00 €
2010 - C6 - 331 - 21200	REP. IMMOBLES MUNICIPALS CULTURA I	0,00 €	0,00 €	0,00 €	0	10.624,89 €	0,00 €
2010 - C6 - 331 - 22601	ATENCIONS PROTOCOLARIES CULTURA	0,00 €	0,00 €	0,00 €	0	52,70 €	0,00 €
2010 - C6 - 331 - 22619	ACTES I DIFUSIO CULTURAL	0,00 €	0,00 €	0,00 €	0	1.016,92 €	1.508,00 €
2010 - C6 - 331 - 22621	DESPESES TEQUQUES CULTURA I LLEURE	0,00 €	0,00 €	0,00 €	0	22.179,52 €	0,00 €
2010 - C6 - 331 - 22699	DESPESES DIVERSES CULTURA I LLEURE	0,00 €	0,00 €	0,00 €	0	1.890,36 €	0,00 €
2010 - C6 - 332 - 22629	DESPESES DIVERSES BIBLIOTECA	0,00 €	0,00 €	0,00 €	0	1.338,21 €	0,00 €

EXERCICIS TANCATS
OBLIGACIONS DE PRESSUPOSTOS TANCATS

Ejercicio 2012

APLICACIÓ PRESSUPUESTARIA	DESCRIPCIÓ	OBLIGACIONS PENDENTS DE PAGAMENT A 1 DE GENER	MODIFICACIONS SALDO INICIAL Y ANUL·LACIONS	TOTAL OBLIGACIONS	PRESCRIPCIONS	PAGAMENTS REALIZATS	OBLIGACIONS PENDENTS DE PAGAMENT A 31 DE DECEMBRE
2010 - C6 - 332 - 22630	DESPESES DIVERSES ARXIU MUNICIPAL	0,00 €	0,00 €	0,00 €	0	3.133,70 €	0,00 €
2010 - C6 - 334 - 48900	TR. CO. A ENTITATS. CULTURA I LLEURE	0,00 €	0,00 €	0,00 €	0	601,05 €	0,00 €
2010 - C6 - 334 - 63700	AUDITORI MIQUEL PONT	0,00 €	0,00 €	0,00 €	0	3.016,78 €	0,00 €
2010 - C6 - 335 - 22609	PROGRAMACIO TEATRAL ESTABLE	0,00 €	0,00 €	0,00 €	0	36,35 €	0,00 €
2010 - C6 - 335 - 22611	CONCERTS PALAU TOLRA I CASTELL	0,00 €	0,00 €	0,00 €	0	1.326,32 €	0,00 €
2010 - C6 - 335 - 22622	NITS D'ESTIU	0,00 €	0,00 €	0,00 €	0	186,44 €	0,00 €
2010 - C6 - 338 - 22623	FESTES POPULARS	0,00 €	0,00 €	0,00 €	0	33.776,14 €	0,00 €
2010 - C7 - 241 - 22109	MATERIAL TECNIC FORMACIO I OCUPACIO	0,00 €	0,00 €	0,00 €	0	1.796,38 €	0,00 €
2010 - C8 - 231 - 22300	DESPESES TRANSPORT SORTIDES	0,00 €	0,00 €	0,00 €	0	1.082,16 €	0,00 €
2010 - C8 - 231 - 22699	DESPESES DIVERSES GENT GRAN	0,00 €	0,00 €	0,00 €	0	1.957,47 €	0,00 €
2010 - D1 - 132 - 21400	REP. MANT. CONS. VEHICLES SEGURETAT	0,00 €	0,00 €	0,00 €	0	2.200,82 €	0,00 €
2010 - D1 - 132 - 22104	VESTUARI I EQUIPAMENT SEGURETAT	0,00 €	0,00 €	0,00 €	0	21.441,54 €	0,00 €
2010 - D1 - 132 - 22109	MATERIAL TECNIC I ESPECIAL SEGURETAT	0,00 €	0,00 €	0,00 €	0	4.900,80 €	0,00 €
2010 - D1 - 132 - 22699	DESPESES DIVERSES SEGURETAT	0,00 €	0,00 €	0,00 €	0	33,89 €	0,00 €
2010 - D1 - 133 - 21300	SENYALITZACIO VIARIA	0,00 €	0,00 €	0,00 €	0	2.677,03 €	0,00 €
2010 - D1 - 133 - 62300	SENYALITZACIO VILA	0,00 €	0,00 €	0,00 €	0	32.276,35 €	0,00 €

EXERCICIS TANCATS
OBLIGACIONS DE PRESSUPOSTOS TANCATS

Ejercicio 2012

APLICACIÓ PRESSUPUESTARIA	DESCRIPCIÓ	OBLIGACIONS PENDENTS DE PAGAMENT A 1 DE GENER	MODIFICACIONS SALDO INICIAL Y ANUL·LACIONS	TOTAL OBLIGACIONS	PRESCRIPCIONS	PAGAMENTS REALIZATS	OBLIGACIONS PENDENTS DE PAGAMENT A 31 DE DECEMBRE
2010 - D1 - 134 - 22699	DESPESES DIVERSES PROTECCIO CIVIL	0,00 €	0,00 €	0,00 €	0	895,74 €	0,00 €
2010 - D1 - 134 - 22701	SERVEIS DIVERSOS PROTECCIO CIVIL	0,00 €	0,00 €	0,00 €	0	348,48 €	0,00 €
2010 - D1 - 134 - 22711	NETEGES FORESTALS	0,00 €	0,00 €	0,00 €	0	649,00 €	0,00 €
2010 - D1 - 440 - 22400	ASSEGURANCES TRANSPORT	0,00 €	0,00 €	0,00 €	0	301,15 €	0,00 €
2010 - D1 - 440 - 22710	TRANSPORT	0,00 €	0,00 €	0,00 €	0	862,91 €	0,00 €
2010 - D2 - 924 - 22109	MATERIAL TECNIC I ESPECIAL COMUNICAC	0,00 €	0,00 €	0,00 €	0	23,60 €	0,00 €
2010 - D2 - 924 - 22615	DESPESES PUBLICACIONS I COMUNICACIO	0,00 €	0,00 €	0,00 €	0	4.384,73 €	0,00 €
2010 - D2 - 924 - 22706	DESPESES PRESTACIO SERVEIS	0,00 €	0,00 €	0,00 €	0	177,26 €	0,00 €
2010 - D3 - 924 - 22699	DESPESES DIVERSES PARTICIPACIO I	0,00 €	0,00 €	0,00 €	0	2.005,99 €	0,00 €
2010 - D4 - 231 - 49000	COOPERACIO AL DESENVOLUPAMENT	0,00 €	0,00 €	0,00 €	0	1.050,00 €	0,00 €
2010 - D4 - 232 - 22699	DESPESES DIVERSES COOPERACIO I	0,00 €	0,00 €	0,00 €	0	2.723,46 €	0,00 €
2010 - D4 - 232 - 22706	PROMOCIO I INTEGRACIO NOU·VINGUTS	0,00 €	0,00 €	0,00 €	0	14.764,08 €	100,85 €
2010 - D5 - 151 - 60136	PLAÇA MAJOR	0,00 €	0,00 €	0,00 €	0	3.113,60 €	0,00 €
2010 - D5 - 155 - 60110	MATERIAL INVENTARIABLE PROJECTES SO	0,00 €	0,00 €	0,00 €	0	44.034,39 €	0,00 €
2010 - D5 - 491 - 22699	DESPESES DIVERSES ESPAI CIVIC	0,00 €	0,00 €	0,00 €	0	5.529,76 €	0,00 €
2010 - D5 - 491 - 62700	ESPAI CIVIC EL MIRADOR	0,00 €	0,00 €	0,00 €	0	207.213,65 €	0,00 €

EXERCICIS TANCATS
OBLIGACIONS DE PRESSUPOSTOS TANCATS

Ejercicio 2012

APLICACIÓ PRESSUPUESTARIA	DESCRIPCIÓ	OBLIGACIONS PENDENTS DE PAGAMENT A 1 DE GENER	MODIFICACIONS SALDO INICIAL Y ANUL·LACIONS	TOTAL OBLIGACIONS	PRESCRIPCIONS	PAGAMENTS REALIZATS	OBLIGACIONS PENDENTS DE PAGAMENT A 31 DE DECEMBRE
2011 - A1 - 151 - 22699	DESPESES DIVERSES URBANISME	0,00 €	0,00 €	0,00 €	0	1.415,24 €	0,00 €
2011 - A1 - 151 - 22706	ESTUDIS I TREBALLS TECNICS URBANISME	0,00 €	0,00 €	0,00 €	0	9.802,80 €	0,00 €
2011 - A1 - 151 - 64002	PROJECTES I ESTUDIS	0,00 €	0,00 €	0,00 €	0	871,02 €	0,00 €
2011 - A2 - 162 - 20900	CANON ELIMINACIO DE RESIDUS	0,00 €	0,00 €	0,00 €	0	266.297,09 €	0,00 €
2011 - A2 - 162 - 22700	RECOLLIDA DE RESIDUS MUNICIPALS	0,00 €	0,00 €	0,00 €	0	642.290,40 €	0,00 €
2011 - A2 - 170 - 22614	CAMPANYES	0,00 €	0,00 €	0,00 €	0	1.000,00 €	0,00 €
2011 - A2 - 170 - 22703	CONTRACTACIO DE SERVEIS DIVERSOS	0,00 €	0,00 €	0,00 €	0	9.285,42 €	0,00 €
2011 - A2 - 170 - 48900	TR. CO. A ENTITATS MEDI AMBIENT	1.056,50 €	0,00 €	1.056,50 €	0	2.233,00 €	0,00 €
2011 - A3 - 155 - 21000	CONSERVACIO VIALITAT	0,00 €	0,00 €	0,00 €	0	32.517,60 €	0,00 €
2011 - A3 - 155 - 21003	REPOSICIO PLANTES	0,00 €	0,00 €	0,00 €	0	10.299,92 €	0,00 €
2011 - A3 - 155 - 21200	CONSERVACIO EDIFICIS MUNICIPALS VIA	0,00 €	0,00 €	0,00 €	0	49.645,37 €	0,00 €
2011 - A3 - 155 - 21301	REP. MANT. I CONS. MAQ. INST. UTILLATGE	0,00 €	0,00 €	0,00 €	0	28.737,16 €	0,00 €
2011 - A3 - 155 - 21302	MAQUINARIA I EINES	0,00 €	0,00 €	0,00 €	0	12.567,95 €	0,00 €
2011 - A3 - 155 - 21400	MANTENIMENT VEHICLES	0,00 €	0,00 €	0,00 €	0	5.760,59 €	0,00 €
2011 - A3 - 155 - 22114	MATERIAL INSTAL·LACIONS	0,00 €	0,00 €	0,00 €	0	41.985,14 €	0,00 €
2011 - A3 - 155 - 22115	MATERIAL D'OBRA	0,00 €	0,00 €	0,00 €	0	48.303,12 €	0,00 €

EXERCICIS TANCATS
OBLIGACIONS DE PRESSUPOSTOS TANCATS

Ejercicio 2012

APLICACIÓ PRESSUPUESTARIA	DESCRIPCIÓ	OBLIGACIONS PENDENTS DE PAGAMENT A 1 DE GENER	MODIFICACIONS SALDO INICIAL Y ANUL·LACIONS	TOTAL OBLIGACIONS	PRESCRIPCIONS	PAGAMENTS REALIZATS	OBLIGACIONS PENDENTS DE PAGAMENT A 31 DE DECEMBRE
2011 - A3 - 155 - 22199	ALTRES SUBMINISTRAMENTS DE MATERIAL	0,00 €	0,00 €	0,00 €	0	777,10 €	0,00 €
2011 - A3 - 155 - 22712	MANTENIMENT ELEMENTS VIA PUBLICA	0,00 €	0,00 €	0,00 €	0	266.835,36 €	0,00 €
2011 - A3 - 155 - 22713	SERVEI CONTENIDORS D'OBRES I PODA	0,00 €	0,00 €	0,00 €	0	50.982,68 €	0,00 €
2011 - A3 - 155 - 22714	MANTENIMENT ZONA INDUSTRIAL	0,00 €	0,00 €	0,00 €	0	3.626,19 €	0,00 €
2011 - A3 - 155 - 60161	PLA INTEGRAL REFORMA DE L'EIXAMPLE	0,00 €	0,00 €	0,00 €	0	519.417,30 €	0,00 €
2011 - A3 - 161 - 21301	MANTENIMENT EBARS	0,00 €	0,00 €	0,00 €	0	46.351,58 €	0,00 €
2011 - A3 - 161 - 22711	SERVEI D'AIGUA	0,00 €	0,00 €	0,00 €	0	97.381,64 €	0,00 €
2011 - A3 - 161 - 22717	DEPURADORA I GESTIO	0,00 €	0,00 €	0,00 €	0	206.918,99 €	0,00 €
2011 - A3 - 162 - 22700	CONCESSIONARI NETEJA VIARIA	0,00 €	0,00 €	0,00 €	0	739.573,62 €	0,00 €
2011 - A3 - 165 - 22709	MANTENIMENT ENLLUMENAT	0,00 €	0,00 €	0,00 €	0	253.728,85 €	0,00 €
2011 - A3 - 430 - 21200	REP. MANT. CONS. EDIFICIS I ALTRES CONS	0,00 €	0,00 €	0,00 €	0	20.460,48 €	0,00 €
2011 - A3 - 430 - 22102	GAS MERCAT MUNICIPAL	0,00 €	0,00 €	0,00 €	0	20.329,45 €	0,00 €
2011 - B1 - 011 - 31001	INTERESSOS PRESTECES	0,00 €	0,00 €	0,00 €	0	28.545,81 €	0,00 €
2011 - B1 - 011 - 91301	AMORTITZACIONS ENTITATS CREDIT	0,00 €	0,00 €	0,00 €	0	236.441,16 €	0,00 €
2011 - B2 - 155 - 22700	NETEJA VESTIDORS I LAVABOS ESPAI	0,00 €	0,00 €	0,00 €	0	2.252,92 €	0,00 €
2011 - B2 - 165 - 22100	ELECTRICITAT ENLLUMENAT PUBLIC	0,00 €	0,00 €	0,00 €	0	1.209,96 €	0,00 €

EXERCICIS TANCATS
OBLIGACIONS DE PRESSUPOSTOS TANCATS

Ejercicio 2012

APLICACIÓ PRESSUPUESTARIA	DESCRIPCIÓ	OBLIGACIONS PENDENTS DE PAGAMENT A 1 DE GENER	MODIFICACIONS SALDO INICIAL Y ANUL·LACIONS	TOTAL OBLIGACIONS	PRESCRIPCIONS	PAGAMENTS REALIZATS	OBLIGACIONS PENDENTS DE PAGAMENT A 31 DE DECEMBRE
2011 - B2 - 230 - 22700	NETEJA EDIFICIS BENESTAR SOCIAL	0,00 €	0,00 €	0,00 €	0	1.676,63 €	0,00 €
2011 - B2 - 241 - 22102	GAS PROMOCIO ECONOMICA	0,00 €	0,00 €	0,00 €	0	1.378,64 €	0,00 €
2011 - B2 - 320 - 22102	GAS EDUCACIO	0,00 €	0,00 €	0,00 €	0	42.500,90 €	0,00 €
2011 - B2 - 320 - 22700	NETEJA ESCOLES	0,00 €	0,00 €	0,00 €	0	196.479,18 €	0,00 €
2011 - B2 - 331 - 22100	ELECTRICITAT CULTURA I LLEURE	0,00 €	0,00 €	0,00 €	0	3.637,85 €	0,00 €
2011 - B2 - 331 - 22102	GAS CULTURA I LLEURE	0,00 €	0,00 €	0,00 €	0	1.879,74 €	0,00 €
2011 - B2 - 331 - 22700	NETEJA EDIFICIS CULTURA I LLEURE	0,00 €	0,00 €	0,00 €	0	42.805,02 €	0,00 €
2011 - B2 - 337 - 22700	NETEJA JOVENTUT	0,00 €	0,00 €	0,00 €	0	2.816,12 €	0,00 €
2011 - B2 - 340 - 22102	GAS ESPORTS	0,00 €	0,00 €	0,00 €	0	49.964,89 €	0,00 €
2011 - B2 - 340 - 22700	NETEJA ESPORTS	0,00 €	0,00 €	0,00 €	0	51.553,77 €	0,00 €
2011 - B2 - 440 - 47000	TR. CO. A EMPRESES PRIVADES. SARBUS	0,00 €	0,00 €	0,00 €	0	124.365,47 €	0,00 €
2011 - B2 - 491 - 21600	REP. MANT. CONS. EQUIPS PROCESSAMEN	0,00 €	0,00 €	0,00 €	0	85.154,02 €	0,00 €
2011 - B2 - 491 - 64100	INV. PROJ. FEOSL: NT 1,2,3,4,5,7 PRJ.	0,00 €	0,00 €	0,00 €	0	44.770,68 €	0,00 €
2011 - B2 - 920 - 20200	ARRENDAMENT EDIFICIS I ALTRES	0,00 €	0,00 €	0,00 €	0	45.784,00 €	0,00 €
2011 - B2 - 920 - 22000	MATERIAL D'OFICINA	0,00 €	0,00 €	0,00 €	0	20.922,00 €	0,00 €
2011 - B2 - 920 - 22001	PREMSA, REVISTES, LLIBRES I ALTRES	0,00 €	0,00 €	0,00 €	0	8.240,35 €	0,00 €

EXERCICIS TANCATS
OBLIGACIONS DE PRESSUPOSTOS TANCATS

Ejercicio 2012

APLICACIÓ PRESSUPUESTARIA	DESCRIPCIÓ	OBLIGACIONS PENDENTS DE PAGAMENT A 1 DE GENER	MODIFICACIONS SALDO INICIAL Y ANUL·LACIONS	TOTAL OBLIGACIONS	PRESCRIPCIONS	PAGAMENTS REALIZATS	OBLIGACIONS PENDENTS DE PAGAMENT A 31 DE DECEMBRE
2011 - B2 - 920 - 22102	GAS JUTJAT DE PAU	0,00 €	0,00 €	0,00 €	0	144,09 €	0,00 €
2011 - B2 - 920 - 22103	COMBUSTIBLES I CARBURANTS INSTAL·LAC	0,00 €	0,00 €	0,00 €	0	11.368,98 €	0,00 €
2011 - B2 - 920 - 22104	VESTUARI TREBALLADORS MUNICIPALS	0,00 €	0,00 €	0,00 €	0	1.421,76 €	0,00 €
2011 - B2 - 920 - 22200	TELEFON ADMINISTRACIO GENERAL	0,00 €	0,00 €	0,00 €	0	276,32 €	0,00 €
2011 - B2 - 920 - 22201	SERVEI DE CORREUS	0,00 €	0,00 €	0,00 €	0	2.695,19 €	0,00 €
2011 - B2 - 920 - 22400	PRIMES D'ASSEGURANCES	0,00 €	0,00 €	0,00 €	0	79.465,11 €	0,00 €
2011 - B2 - 920 - 22601	ATENCIONS PROTOCOLARIES	0,00 €	0,00 €	0,00 €	0	776,57 €	0,00 €
2011 - B2 - 920 - 22603	PUBLICITAT I ANUNCIS OFICIALS	0,00 €	0,00 €	0,00 €	0	30,50 €	0,00 €
2011 - B2 - 920 - 22604	DESPESES JURIDIQUES	0,00 €	0,00 €	0,00 €	0	7.329,61 €	0,00 €
2011 - B2 - 920 - 22608	ALTRES DESPESES DIVERSES PERSONAL	0,00 €	0,00 €	0,00 €	0	236,40 €	0,00 €
2011 - B2 - 920 - 22610	DESPESES PREVENCIO RISCOS LABORALS	0,00 €	0,00 €	0,00 €	0	22.912,85 €	0,00 €
2011 - B2 - 920 - 22612	DESPESES JUTJAT DE PAU	0,00 €	0,00 €	0,00 €	0	2.557,11 €	0,00 €
2011 - B2 - 920 - 22613	SERVEI DE MISSATGERIA	0,00 €	0,00 €	0,00 €	0	19.318,31 €	0,00 €
2011 - B2 - 920 - 22699	DESPESES DIVERSES ADMINISTRACIO	0,00 €	0,00 €	0,00 €	0	818,28 €	0,00 €
2011 - B2 - 920 - 22700	NETEJA ADMINISTRACIO GENERAL	0,00 €	0,00 €	0,00 €	0	42.618,07 €	0,00 €
2011 - B2 - 920 - 22705	DESPESES ELECTORALS	0,00 €	0,00 €	0,00 €	0	3.560,27 €	0,00 €

EXERCICIS TANCATS
OBLIGACIONS DE PRESSUPOSTOS TANCATS

Ejercicio 2012

APLICACIÓ PRESSUPUESTARIA	DESCRIPCIÓ	OBLIGACIONS PENDENTS DE PAGAMENT A 1 DE GENER	MODIFICACIONS SALDO INICIAL Y ANUL·LACIONS	TOTAL OBLIGACIONS	PRESCRIPCIONS	PAGAMENTS REALIZATS	OBLIGACIONS PENDENTS DE PAGAMENT A 31 DE DECEMBRE
2011 - B2 - 920 - 23020	DIETES I DESPESES PERSONAL	0,00 €	0,00 €	0,00 €	0	0,00 €	0,00 €
2011 - B2 - 920 - 23300	ALTRES INDEMNITZACIONS	0,00 €	0,00 €	0,00 €	0	140,05 €	0,00 €
2011 - B2 - 920 - 45100	ENTITATS MUNICIPALISTES	0,00 €	0,00 €	0,00 €	0	14.309,94 €	0,00 €
2011 - B2 - 920 - 63200	IMMOBLES MUNICIPALS	0,00 €	0,00 €	0,00 €	0	12.109,68 €	0,00 €
2011 - B2 - 924 - 22102	GAS COMUNICACIO I RADIO	0,00 €	0,00 €	0,00 €	0	109,30 €	0,00 €
2011 - B2 - 924 - 22700	NETEJA RADIO	0,00 €	0,00 €	0,00 €	0	1.501,94 €	0,00 €
2011 - B3 - 430 - 22611	PROMOCIO CENTRE DE SERVEIS	0,00 €	0,00 €	0,00 €	0	4.936,08 €	0,00 €
2011 - B3 - 430 - 22612	DESPESES DIVERSES CENTRE DE SERVEIS	0,00 €	0,00 €	0,00 €	0	4.554,35 €	0,00 €
2011 - B3 - 430 - 22706	ESTUDIS I TREBALLS TECNICS	0,00 €	0,00 €	0,00 €	0	6.360,00 €	0,00 €
2011 - B3 - 430 - 22711	MERCAT MUNICIPAL	0,00 €	0,00 €	0,00 €	0	735,71 €	0,00 €
2011 - B3 - 430 - 22712	SERVEIS EXTERNS CENTRE DE SERVEIS	0,00 €	0,00 €	0,00 €	0	2.208,00 €	0,00 €
2011 - B3 - 430 - 22716	PRESTACIO SERVEIS APARCAMENT MERC/	0,00 €	0,00 €	0,00 €	0	198.175,60 €	0,00 €
2011 - B3 - 431 - 22699	DESPESES DIVERSES PROMOCIO DEL	0,00 €	0,00 €	0,00 €	0	5.783,90 €	0,00 €
2011 - B3 - 431 - 22710	SERVEIS EXTERNS PROMOCIO DEL COMER	0,00 €	0,00 €	0,00 €	0	10.710,36 €	0,00 €
2011 - B3 - 431 - 62312	SENYALITZACIO COMERCIAL	0,00 €	0,00 €	0,00 €	0	7.580,83 €	0,00 €
2011 - B3 - 493 - 22715	PRESTACIO SERVEI OMIC	0,00 €	0,00 €	0,00 €	0	1.622,50 €	0,00 €

EXERCICIS TANCATS
OBLIGACIONS DE PRESSUPOSTOS TANCATS

Ejercicio 2012

APLICACIÓ PRESSUPUESTARIA	DESCRIPCIÓ	OBLIGACIONS PENDENTS DE PAGAMENT A 1 DE GENER	MODIFICACIONS SALDO INICIAL Y ANUL·LACIONS	TOTAL OBLIGACIONS	PRESCRIPCIONS	PAGAMENTS REALIZATS	OBLIGACIONS PENDENTS DE PAGAMENT A 31 DE DECEMBRE
2011 - B4 - 432 - 22612	PROMOCIO DE LA VILA	0,00 €	0,00 €	0,00 €	0	144,76 €	0,00 €
2011 - C1 - 320 - 21200	REP. MANT. CONS. EDIFICIS I ALTRES CONS	0,00 €	0,00 €	0,00 €	0	25.098,08 €	0,00 €
2011 - C1 - 320 - 22400	ASSEGURANCES EDUCACIO	0,00 €	0,00 €	0,00 €	0	133,42 €	0,00 €
2011 - C1 - 320 - 22699	DESPESES DIVERSES EDUCACIO	0,00 €	0,00 €	0,00 €	0	15.672,23 €	25.514,96 €
2011 - C1 - 320 - 22703	PROJECTE CASAL DE VACANCES	0,00 €	0,00 €	0,00 €	0	1.572,80 €	0,00 €
2011 - C1 - 320 - 22706	DESPESES PRESTACIO SERVEIS EDUCACIO	0,00 €	0,00 €	0,00 €	0	340.993,74 €	0,00 €
2011 - C1 - 320 - 22709	DESP. PRESTACIO SERV. PROFESSIONALS	0,00 €	0,00 €	0,00 €	0	4.176,52 €	0,00 €
2011 - C1 - 320 - 48900	TR. CO. A ENTITATS. EDUCACIO	26.961,10 €	0,00 €	26.961,10 €	0	53.922,20 €	0,00 €
2011 - C1 - 321 - 48902	TR. CO. A FAMILIES I ISFL. 0-3 ANYS	0,00 €	0,00 €	0,00 €	0	11.100,00 €	0,00 €
2011 - C1 - 321 - 62251	ESCOLA BRESSOL	0,00 €	0,00 €	0,00 €	0	87.890,00 €	0,00 €
2011 - C1 - 324 - 46700	CONSORCI PER A LA NORMALITZACIÓ	0,00 €	0,00 €	0,00 €	0	27.968,35 €	0,00 €
2011 - C2 - 313 - 22627	DESPESES DIVERSES PROTECCIO DE LA	0,00 €	0,00 €	0,00 €	0	32.592,66 €	0,00 €
2011 - C2 - 313 - 22628	DESPESES DIVERSES PROMOCIO DE LA	0,00 €	0,00 €	0,00 €	0	12.601,00 €	0,00 €
2011 - C3 - 340 - 22109	MATERIAL ESPORTS	0,00 €	0,00 €	0,00 €	0	1.715,16 €	0,00 €
2011 - C3 - 340 - 22400	ASSEGURANCES. ESPORTS	0,00 €	0,00 €	0,00 €	0	789,18 €	0,00 €
2011 - C3 - 340 - 22609	PROJECTES I ACTIVITATS ESPORTIVES	0,00 €	0,00 €	0,00 €	0	9.494,27 €	2.702,70 €

EXERCICIS TANCATS
OBLIGACIONS DE PRESSUPOSTOS TANCATS

Ejercicio 2012

APLICACIÓ PRESSUPUESTARIA	DESCRIPCIÓ	OBLIGACIONS PENDENTS DE PAGAMENT A 1 DE GENER	MODIFICACIONS SALDO INICIAL Y ANUL·LACIONS	TOTAL OBLIGACIONS	PRESCRIPCIONS	PAGAMENTS REALIZATS	OBLIGACIONS PENDENTS DE PAGAMENT A 31 DE DECEMBRE
2011 - C3 - 340 - 48900	TR. CO. A ENTITATS ESPORTS	18.664,50 €	0,00 €	18.664,50 €	0	36.867,00 €	0,00 €
2011 - C3 - 340 - 48901	TR. CO. A UE CASTELLAR	0,00 €	0,00 €	0,00 €	0	4.333,40 €	0,00 €
2011 - C3 - 342 - 21200	REP. EDIFICS INSTAL·LACIONS ESPORTIVEI	0,00 €	0,00 €	0,00 €	0	32.859,93 €	0,00 €
2011 - C3 - 342 - 62219	PLA DE MILLORA DE LES INSTAL·LACIONS	0,00 €	0,00 €	0,00 €	0	50.450,95 €	0,00 €
2011 - C3 - 342 - 62249	GESPA CAMP DE FUTBOL	0,00 €	0,00 €	0,00 €	0	1.864,72 €	0,00 €
2011 - C4 - 230 - 22617	TELEALARMA	0,00 €	0,00 €	0,00 €	0	40.787,25 €	0,00 €
2011 - C4 - 230 - 22624	DESPESES DIVERSES PROJECTES	0,00 €	0,00 €	0,00 €	0	16.745,16 €	0,00 €
2011 - C4 - 230 - 22625	DESPESES DIVERSES PROGRAMES	0,00 €	0,00 €	0,00 €	0	9.963,68 €	0,00 €
2011 - C4 - 230 - 22626	DESPESES DIVERSES IGUALTAT	0,00 €	0,00 €	0,00 €	0	26.621,64 €	3.150,00 €
2011 - C4 - 230 - 22627	DESPESES DIVERSES PROJECTE TRIA	0,00 €	0,00 €	0,00 €	0	2.112,36 €	267,40 €
2011 - C4 - 230 - 22710	TRANSPORT ADAPTAT	0,00 €	0,00 €	0,00 €	0	8.295,00 €	0,00 €
2011 - C4 - 230 - 48000	AJUTS SOCIALS. BENESTAR SOCIAL	10.500,00 €	-1.182,47 €	9.317,53 €	0	19.509,97 €	0,00 €
2011 - C4 - 230 - 48003	SERVEI ATENCIO DOMICILIARIA	0,00 €	0,00 €	0,00 €	0	32.500,65 €	0,00 €
2011 - C4 - 230 - 48900	TR. CO. A ENTITATS O.S.B.	0,00 €	0,00 €	0,00 €	0	12.024,09 €	0,00 €
2011 - C5 - 337 - 22109	MATERIAL TECNIC JOVENTUT	0,00 €	0,00 €	0,00 €	0	3.327,96 €	0,00 €
2011 - C5 - 337 - 22699	DESPESES DIVERSES JOVENTUT	0,00 €	0,00 €	0,00 €	0	61.284,79 €	0,00 €

EXERCICIS TANCATS
OBLIGACIONS DE PRESSUPOSTOS TANCATS

Ejercicio 2012

APLICACIÓ PRESSUPUESTARIA	DESCRIPCIÓ	OBLIGACIONS PENDENTS DE PAGAMENT A 1 DE GENER	MODIFICACIONS SALDO INICIAL Y ANUL·LACIONS	TOTAL OBLIGACIONS	PRESCRIPCIONS	PAGAMENTS REALIZATS	OBLIGACIONS PENDENTS DE PAGAMENT A 31 DE DECEMBRE
2011 - C6 - 331 - 20900	CANONS (S.G.A.E.)	0,00 €	0,00 €	0,00 €	0	7.375,74 €	0,00 €
2011 - C6 - 331 - 21200	REP. IMMOBLES MUNICIPALS CULTURA I	0,00 €	0,00 €	0,00 €	0	10.989,54 €	0,00 €
2011 - C6 - 331 - 21300	REPARACIO MAQUINARIA I INSTAL.	0,00 €	0,00 €	0,00 €	0	599,44 €	0,00 €
2011 - C6 - 331 - 22601	ATENCIONS PROTOCOLARIES CULTURA	0,00 €	0,00 €	0,00 €	0	318,52 €	0,00 €
2011 - C6 - 331 - 22619	ACTES I DIFUSIO CULTURAL	0,00 €	0,00 €	0,00 €	0	342,20 €	0,00 €
2011 - C6 - 331 - 22621	DESPESES TECNIQUES CULTURA I LLEURE	0,00 €	0,00 €	0,00 €	0	54.367,19 €	0,00 €
2011 - C6 - 331 - 22699	DESPESES DIVERSES CULTURA I LLEURE	0,00 €	0,00 €	0,00 €	0	9.082,61 €	0,00 €
2011 - C6 - 332 - 22001	LLIBRES I REVISTES BIBLIOTECA	0,00 €	0,00 €	0,00 €	0	2.458,83 €	0,00 €
2011 - C6 - 332 - 22629	DESPESES DIVERSES BIBLIOTECA	0,00 €	0,00 €	0,00 €	0	901,37 €	0,00 €
2011 - C6 - 332 - 22630	DESPESES DIVERSES ARXIU MUNICIPAL	0,00 €	0,00 €	0,00 €	0	314,80 €	0,00 €
2011 - C6 - 332 - 48908	ASSOCIACIO CULTURAL ARXIU D'HISTORIA	5.000,00 €	0,00 €	5.000,00 €	0	10.000,00 €	0,00 €
2011 - C6 - 334 - 48900	TR. CO. A ENTITATS. CULTURA I LLEURE	15.554,90 €	-31,02 €	15.523,88 €	0	25.281,23 €	1.312,20 €
2011 - C6 - 334 - 62211	INV. PROJ. FEOSL: MEM 2,3 REHABILIT.	0,00 €	0,00 €	0,00 €	0	23.119,80 €	0,00 €
2011 - C6 - 338 - 22623	FESTES POPULARS	0,00 €	0,00 €	0,00 €	0	9.580,47 €	0,00 €
2011 - C7 - 241 - 13100	RETRIBUCIONS PERSONAL LABORAL TEMP	0,00 €	0,00 €	0,00 €	0	1.142,40 €	0,00 €
2011 - C7 - 241 - 22109	MATERIAL TECNIC FORMACIO I OCUPACIO	0,00 €	0,00 €	0,00 €	0	20.782,76 €	0,00 €

EXERCICIS TANCATS
OBLIGACIONS DE PRESSUPOSTOS TANCATS

Ejercicio 2012

APLICACIÓ PRESSUPUESTARIA	DESCRIPCIÓ	OBLIGACIONS PENDENTS DE PAGAMENT A 1 DE GENER	MODIFICACIONS SALDO INICIAL Y ANUL·LACIONS	TOTAL OBLIGACIONS	PRESCRIPCIONS	PAGAMENTS REALIZATS	OBLIGACIONS PENDENTS DE PAGAMENT A 31 DE DECEMBRE
2011 - C7 - 241 - 22400	PRIMES D'ASSEGURANCES FORMACIO I	0,00 €	0,00 €	0,00 €	0	2.064,80 €	0,00 €
2011 - C7 - 241 - 22699	DESPESES DIVERSES FORMACIO I OCUPAC	0,00 €	0,00 €	0,00 €	0	978,78 €	0,00 €
2011 - C7 - 241 - 22706	DESPESES PREST. SERV. PROF. FORMACI	0,00 €	0,00 €	0,00 €	0	6.159,68 €	0,00 €
2011 - C8 - 231 - 22300	DESPESES TRANSPORT SORTIDES	0,00 €	0,00 €	0,00 €	0	497,88 €	0,00 €
2011 - C8 - 231 - 22699	DESPESES DIVERSES GENT GRAN	0,00 €	0,00 €	0,00 €	0	6.607,84 €	0,00 €
2011 - C8 - 231 - 22706	DESPESES PREST. SERV. INFERMERIA	0,00 €	0,00 €	0,00 €	0	1.240,00 €	0,00 €
2011 - C8 - 231 - 48000	AJUTS SOCIALS. GENT GRAN	3.150,00 €	0,00 €	3.150,00 €	0	6.300,00 €	0,00 €
2011 - D1 - 132 - 21400	REP. MANT. CONS. VEHICLES SEGURETAT	0,00 €	0,00 €	0,00 €	0	3.289,53 €	0,00 €
2011 - D1 - 132 - 22104	VESTUARI I EQUIPAMENT SEGURETAT	0,00 €	0,00 €	0,00 €	0	33,63 €	0,00 €
2011 - D1 - 132 - 22109	MATERIAL TECNIC I ESPECIAL SEGURETAT	0,00 €	0,00 €	0,00 €	0	6.550,79 €	0,00 €
2011 - D1 - 132 - 22699	DESPESES DIVERSES SEGURETAT	0,00 €	0,00 €	0,00 €	0	1.827,15 €	0,00 €
2011 - D1 - 132 - 48905	SERVEI A LA NATURA DE CASTELLAR DEL	750,00 €	0,00 €	750,00 €	0	1.500,00 €	0,00 €
2011 - D1 - 133 - 21300	SENYALITZACIO VIARIA	0,00 €	0,00 €	0,00 €	0	1.059,64 €	0,00 €
2011 - D1 - 133 - 22709	SERVEI GRUA	0,00 €	0,00 €	0,00 €	0	6.343,78 €	0,00 €
2011 - D1 - 133 - 62300	SENYALITZACIO VILA	0,00 €	0,00 €	0,00 €	0	5.657,09 €	0,00 €
2011 - D1 - 134 - 22699	DESPESES DIVERSES PROTECCIO CIVIL	0,00 €	0,00 €	0,00 €	0	1.932,30 €	0,00 €

EXERCICIS TANCATS
OBLIGACIONS DE PRESSUPOSTOS TANCATS

Ejercicio 2012

APLICACIÓ PRESSUPUESTARIA	DESCRIPCIÓ	OBLIGACIONS PENDENTS DE PAGAMENT A 1 DE GENER	MODIFICACIONS SALDO INICIAL Y ANUL·LACIONS	TOTAL OBLIGACIONS	PRESCRIPCIONS	PAGAMENTS REALIZATS	OBLIGACIONS PENDENTS DE PAGAMENT A 31 DE DECEMBRE
2011 - D1 - 134 - 22701	SERVEIS DIVERSOS PROTECCIO CIVIL	0,00 €	0,00 €	0,00 €	0	1.000,00 €	0,00 €
2011 - D1 - 135 - 48904	ASSOCIACIO DE BOMBERS VOLUNTARIS DE	750,00 €	0,00 €	750,00 €	0	1.500,00 €	0,00 €
2011 - D1 - 440 - 62400	TRANSPORT URBA	0,00 €	0,00 €	0,00 €	0	24.507,53 €	0,00 €
2011 - D2 - 924 - 22109	MATERIAL TECNIC I ESPECIAL COMUNICAC	0,00 €	0,00 €	0,00 €	0	81,92 €	0,00 €
2011 - D2 - 924 - 22615	DESPESES PUBLICACIONS I COMUNICACIO	0,00 €	0,00 €	0,00 €	0	28.474,81 €	0,00 €
2011 - D2 - 924 - 22706	DESPESES PRESTACIO SERVEIS	0,00 €	0,00 €	0,00 €	0	1.984,18 €	0,00 €
2011 - D2 - 924 - 22712	MANTENIMENT EQUIPS I MATERIAL	0,00 €	0,00 €	0,00 €	0	590,00 €	0,00 €
2011 - D3 - 924 - 22699	DESPESES DIVERSES PARTICIPACIO I	0,00 €	0,00 €	0,00 €	0	2.679,05 €	0,00 €
2011 - D4 - 231 - 49000	COOPERACIO AL DESENVOLUPAMENT	1.900,00 €	0,00 €	1.900,00 €	0	104.400,01 €	0,00 €
2011 - D4 - 231 - 49003	SUBVENCIONS PER EMERGENCIES	0,00 €	0,00 €	0,00 €	0	5.000,00 €	0,00 €
2011 - D4 - 232 - 22699	DESPESES DIVERSES COOPERACIO I	0,00 €	0,00 €	0,00 €	0	1.049,77 €	0,00 €
2011 - D4 - 232 - 22706	PROMOCIO I INTEGRACIO NOU·VINGUTS	0,00 €	0,00 €	0,00 €	0	19.950,24 €	0,00 €
2011 - D5 - 312 - 65000	INVERSIONS AMPLIACIO CAP SALUT	0,00 €	0,00 €	0,00 €	0	600.761,32 €	0,00 €
2011 - D5 - 491 - 22699	DESPESES DIVERSES ESPAI CIVIC	0,00 €	0,00 €	0,00 €	0	61.952,20 €	0,00 €
2011 - D5 - 491 - 22799	SERVEIS PROFESSIONALS EL MIRADOR	0,00 €	0,00 €	0,00 €	0	1.675,80 €	0,00 €
2011 - D5 - 491 - 62700	ESPAI CIVIC EL MIRADOR	0,00 €	0,00 €	0,00 €	0	224.091,92 €	0,00 €

EXERCICIS TANCATS
OBLIGACIONS DE PRESSUPOSTOS TANCATS

Ejercicio 2012

APLICACIÓ PRESSUPUESTARIA	DESCRIPCIÓ	OBLIGACIONS PENDENTS DE PAGAMENT A 1 DE GENER	MODIFICACIONS SALDO INICIAL Y ANUL·LACIONS	TOTAL OBLIGACIONS	PRESCRIPCIONS	PAGAMENTS REALIZATS	OBLIGACIONS PENDENTS DE PAGAMENT A 31 DE DECEMBRE
	Total:	89.071,54 €	-1.485,99 €	87.585,55 €	0	10.464.378,13 €	90.877,79 €

EXERCICIS TANCATS

Ajuntament de Castellar del Vallès

DRETS A COBRAR DE PRESSUPOSTOS TANCATS

Fecha: 31/12/2012

Hora: 16:39:56

Pàgina: 1

Ejercici 2012

E440

APLICACIÓ PRESSUPUESTARIA	DESCRIPCIÓ	PENDENTS DE COBRAMENT A 1 DE GENER	MODIFICACIONS	SALDO INICIAL	DRETS ANUL-LATS		TOTAL DRETS ANUL-LATS
					ANUL·LACIÓ DE LIQUIDACIONS	APLAÇAMENT I FRACCIONAMENT	
2004 - - 45504	JUNTA SANEJAMENT	156,40 €		0,00 €	0,01 €	0,00 €	0,01 €
2005 - - 11201	I.B.I.- URBANA ~	12.134,92 €		0,00 €	4.924,60 €	0,00 €	4.924,60 €
2005 - - 11301	IMP.VEHICLES	6.025,04 €		0,00 €	3.317,50 €	0,00 €	3.317,50 €
2005 - - 13000	I.A.E.	13.101,85 €		0,00 €	12.275,87 €	0,00 €	12.275,87 €
2005 - - 31000	ESCOMBRARIES	1.790,31 €		0,00 €	972,57 €	0,00 €	972,57 €
2005 - - 31001	TAXA SERVEIS URBANÍSTICS	17.269,88 €		0,00 €	17.269,88 €	0,00 €	17.269,88 €
2005 - - 31003	TAXA DIPOSIT DE RESIDUS	702,70 €		0,00 €	0,00 €	0,00 €	0,00 €
2005 - - 31007	TAXA SERVEIS ENSENYAMENT, CULTURA, LLEUR	1.514,95 €		0,00 €	1.514,95 €	0,00 €	1.514,95 €
2005 - - 31008	TAXA FRANGES PERIMETRALS	1.197,05 €		0,00 €	29,54 €	0,00 €	29,54 €
2005 - - 32002	TAXA OCUPACIÓ DE SÒL I VOL	1.514,78 €		0,00 €	1.514,78 €	0,00 €	1.514,78 €
2005 - - 32003	TAXA OCUPACIÓ TEMPORAL - ATRACCIONS	113,40 €		0,00 €	113,40 €	0,00 €	113,40 €
2005 - - 32016	TAXA OCUPACIÓ TEMPORAL VIA PUBLICA	121,20 €		0,00 €	121,20 €	0,00 €	121,20 €
2005 - - 32101	TAXA MERCAT MUNICIPAL	1.628,70 €		0,00 €	1.628,70 €	0,00 €	1.628,70 €
2005 - - 35000	PREU P. ESPOR., ENSENY., CULTURA I LLEURE	246,00 €		0,00 €	55,00 €	0,00 €	55,00 €
2005 - - 36006	CONTRIBUCIONS ESPECIALS	9.180,65 €		0,00 €	9.180,65 €	0,00 €	9.180,65 €
2005 - - 45506	SUBVENCIONS GENERALITAT PROMOCIÓ	20.513,32 €		0,00 €	6.034,94 €	0,00 €	6.034,94 €
2005 - - 46000	SUBV.DIPUTACIO	11.541,00 €		0,00 €	11.541,00 €	0,00 €	11.541,00 €
2006 - - 11200	I.B.I. RÚSTEGA	83,20 €		0,00 €	0,00 €	0,00 €	0,00 €
2006 - - 11201	I.B.I.- URBANA ~	15.039,51 €		0,00 €	1.821,19 €	0,00 €	1.821,19 €
2006 - - 11301	IMP.VEHICLES	12.115,95 €		0,00 €	5.066,15 €	0,00 €	5.066,15 €
2006 - - 13000	I.A.E.	6.529,69 €		0,00 €	324,33 €	0,00 €	324,33 €
2006 - - 28201	IMPOST OBRES	7.890,88 €		0,00 €	1.985,98 €	0,00 €	1.985,98 €
2006 - - 31000	ESCOMBRARIES	7.495,19 €		0,00 €	1.047,21 €	0,00 €	1.047,21 €
2006 - - 31001	TAXA SERVEIS URBANÍSTICS	8.093,03 €		0,00 €	4.058,73 €	0,00 €	4.058,73 €
2006 - - 31003	TAXA DIPOSIT DE RESIDUS	576,91 €		0,00 €	0,00 €	0,00 €	0,00 €

EXERCICIS TANCATS

Ajuntament de Castellar del Vallès

DRETS A COBRAR DE PRESSUPOSTOS TANCATS

Fecha: 31/12/2012

Hora: 16:39:56

Pàgina: 2

Ejercici 2012

E440

APLICACIÓ PRESSUPUESTARIA	DESCRIPCIÓ	PENDENTS DE COBRAMENT A 1 DE GENER	MODIFICACIONS	SALDO INICIAL	DRETS ANUL·LATS		TOTAL DRETS ANUL·LATS
					ANUL·LACIÓ DE LIQUIDACIONS	APLAÇAMENT I FRACCIONAMENT	
2006 - - 31007	TAXA SERVEIS ENSENYAMENT, CULTURA, LLEUR	800,41 €		0,00 €	0,00 €	0,00 €	0,00 €
2006 - - 31008	TAXA FRANGES PERIMETRALS	2.107,71 €		0,00 €	174,36 €	0,00 €	174,36 €
2006 - - 32002	TAXA OCUPACIÓ DE SÒL I VOL	83,10 €		0,00 €	0,00 €	0,00 €	0,00 €
2006 - - 32003	TAXA OCUPACIÓ TEMPORAL - ATRACCIONS	179,20 €		0,00 €	0,00 €	0,00 €	0,00 €
2006 - - 32004	TAXA ENTRADA DE VEHICLES - GUALS	1.493,00 €		0,00 €	123,45 €	0,00 €	123,45 €
2006 - - 32016	TAXA OCUPACIÓ TEMPORAL VIA PUBLICA	575,60 €		0,00 €	232,80 €	0,00 €	232,80 €
2006 - - 32101	TAXA MERCAT MUNICIPAL	2.028,00 €		0,00 €	0,00 €	0,00 €	0,00 €
2006 - - 39100	MULTES	53,83 €		0,00 €	0,00 €	0,00 €	0,00 €
2006 - - 46000	SUBV.DIPUTACIO	2.508,00 €		0,00 €	2.508,00 €	0,00 €	2.508,00 €
2006 - - 47000	TRANSFERÈNCIES TRANSPORTS	368,51 €		0,00 €	0,00 €	0,00 €	0,00 €
2007 - - 11200	I.B.I. RÚSTEGA	717,25 €		0,00 €	666,59 €	0,00 €	666,59 €
2007 - - 11201	I.B.I.- URBANA ~	56.946,63 €		0,00 €	20.520,06 €	0,00 €	20.520,06 €
2007 - - 11301	IMP.VEHICLES	24.114,44 €		0,00 €	8.476,93 €	0,00 €	8.476,93 €
2007 - - 13000	I.A.E.	58.508,76 €		0,00 €	657,67 €	0,00 €	657,67 €
2007 - - 28201	IMPOST OBRES	33.044,70 €		0,00 €	33.044,70 €	0,00 €	33.044,70 €
2007 - - 31000	ESCOMBRARIES	22.556,47 €		0,00 €	1.616,69 €	0,00 €	1.616,69 €
2007 - - 31001	TAXA SERVEIS URBANISTICS	722,58 €		0,00 €	0,00 €	0,00 €	0,00 €
2007 - - 31002	TAXA 1ERA.OCUPACIO	22,40 €		0,00 €	0,00 €	0,00 €	0,00 €
2007 - - 31003	TAXA DIPOSIT DE RESIDUS	1.335,49 €		0,00 €	0,00 €	0,00 €	0,00 €
2007 - - 31007	TAXA SERVEIS ENSENYAMENT, CULTURA, LLEUR	668,21 €		0,00 €	0,00 €	0,00 €	0,00 €
2007 - - 31008	TAXA FRANGES PERIMETRALS	2.666,14 €		0,00 €	0,00 €	0,00 €	0,00 €
2007 - - 32002	TAXA OCUPACIÓ DE SÒL I VOL	301,34 €		0,00 €	0,00 €	0,00 €	0,00 €
2007 - - 32003	TAXA OCUPACIÓ TEMPORAL - ATRACCIONS	115,00 €		0,00 €	0,00 €	0,00 €	0,00 €
2007 - - 32004	TAXA ENTRADA DE VEHICLES - GUALS	2.046,73 €		0,00 €	52,25 €	0,00 €	52,25 €
2007 - - 32016	TAXA OCUPACIÓ TEMPORAL VIA PUBLICA	4.058,35 €		0,00 €	115,50 €	0,00 €	115,50 €
2007 - - 32101	TAXA MERCAT MUNICIPAL	366,17 €		0,00 €	0,00 €	0,00 €	0,00 €

EXERCICIS TANCATS

Ajuntament de Castellar del Vallès

DRETS A COBRAR DE PRESSUPOSTOS TANCATS

Fecha: 31/12/2012

Hora: 16:39:56

Pàgina: 3

Ejercici 2012

E440

APLICACIÓ PRESSUPUESTARIA	DESCRIPCIÓ	PENDENTS DE COBRAMENT A 1 DE GENER	MODIFICACIONS SALDO INICIAL	DRETS ANUL·LATS		TOTAL DRETS ANUL·LATS
				ANUL·LACIÓ DE LIQUIDACIONS	APLAÇAMENT I FRACCIONAMENT	
2007 - - 35000	PREU P. ESPOR., ENSENY., CULTURA I LLEURE	403,30 €	0,00 €	82,00 €	0,00 €	82,00 €
2007 - - 35010	PREU PUBLIC RETIRADA I GUARDA D'ANIMALS	68,80 €	0,00 €	0,00 €	0,00 €	0,00 €
2007 - - 39100	MULTES	805,64 €	0,00 €	0,00 €	0,00 €	0,00 €
2007 - - 42002	MINISTERI DE TREBALL I ASSUMPTES SOCIALS	25.689,00 €	0,00 €	0,00 €	0,00 €	0,00 €
2007 - - 45501	SUBVENCIONS GENERALITAT	12.499,23 €	0,00 €	0,00 €	0,00 €	0,00 €
2007 - - 45506	SUBVENCIONS GENERALITAT PROMOCIÓ	6.225,28 €	0,00 €	6.225,28 €	0,00 €	6.225,28 €
2007 - - 46000	SUBV.DIPUTACIO	4.573,60 €	0,00 €	0,00 €	0,00 €	0,00 €
2007 - - 55000	CONCESSIONS ADMINISTRATIVES	37.681,30 €	0,00 €	24.500,00 €	0,00 €	24.500,00 €
2007 - - 75503	SUBVENCIONS PLA ESPECIAL PLAÇA MAJOR	19,40 €	0,00 €	19,40 €	0,00 €	19,40 €
2007 - - 75508	SUBVENCIÓ REMODELACIÓ CARRERS	10.116,73 €	0,00 €	10.116,73 €	0,00 €	10.116,73 €
2007 - - 76100	SUBVENCIÓ NOVES TECNOLOGIES	22.760,00 €	0,00 €	22.760,00 €	0,00 €	22.760,00 €
2008 - - 11200	IBI NATURALESSA RUSTEGA	224,23 €	0,00 €	120,42 €	0,00 €	120,42 €
2008 - - 11201	IBI NATURALESSA URBANA	213.640,13 €	0,00 €	64.544,39 €	0,00 €	64.544,39 €
2008 - - 11301	IMPOST SOBRE VEHICLES DE TRACCIO MECANIC	50.049,27 €	0,00 €	13.676,70 €	0,00 €	13.676,70 €
2008 - - 13000	IAE ACTIVITATS EMPRESARIALS	83.478,87 €	0,00 €	16.414,23 €	0,00 €	16.414,23 €
2008 - - 28201	IMPOST CONSTRUCCIONS, INSTAL·LACIONS I O	202.322,37 €	0,00 €	202.322,37 €	0,00 €	202.322,37 €
2008 - - 31000	TAXA RECOLLIDA ESCOMBRARIES	26.622,73 €	0,00 €	2.848,02 €	0,00 €	2.848,02 €
2008 - - 31001	TAXA SERVEIS URBANISTICS	32.982,85 €	0,00 €	28.177,19 €	0,00 €	28.177,19 €
2008 - - 31003	TAXA DIPOSIT DE RESIDUS	363,10 €	0,00 €	0,00 €	0,00 €	0,00 €
2008 - - 31007	TAXA SERVEIS ENSENYAMENT, CULTURA, LLEUR	1.085,03 €	0,00 €	0,00 €	0,00 €	0,00 €
2008 - - 31008	TAXA FRANGES PERIMETRAIS	1.438,11 €	0,00 €	292,07 €	0,00 €	292,07 €
2008 - - 32002	TAXA OCUPACIÓ DE SÒL I VOL	0,01 €	0,00 €	0,00 €	0,00 €	0,00 €
2008 - - 32003	TAXA OCUPACIÓ TEMPORAL - ATRACCIONS	337,50 €	0,00 €	0,00 €	0,00 €	0,00 €
2008 - - 32004	TAXA ENTRADA DE VEHICLES - GUALS	3.875,80 €	0,00 €	133,30 €	0,00 €	133,30 €
2008 - - 32016	TAXA OCUPACIÓ TEMPORAL DOMINI PUBLIC	91,99 €	0,00 €	0,00 €	0,00 €	0,00 €

EXERCICIS TANCATS

Ajuntament de Castellar del Vallès

DRETS A COBRAR DE PRESSUPOSTOS TANCATS

Fecha: 31/12/2012

Hora: 16:39:56

Pàgina: 4

Ejercici 2012

E440

APLICACIÓ PRESSUPUESTARIA	DESCRIPCIÓ	PENDENTS DE COBRAMENT A 1 DE GENER	MODIFICACIONS	SALDO INICIAL	DRETS ANUL-LATS		TOTAL DRETS ANUL-LATS
					ANUL·LACIÓ DE LIQUIDACIONS	APLAÇAMENT I FRACCIONAMENT	
2008 - - 32101	TAXA MERCAT MUNICIPAL	51.754,60 €		0,00 €	51.635,52 €	0,00 €	51.635,52 €
2008 - - 34004	PREU PUBLIC SERVEIS ESP., ENSENY., CULTU	143,80 €		0,00 €	0,00 €	0,00 €	0,00 €
2008 - - 39100	MULTES	2.110,25 €		0,00 €	900,00 €	0,00 €	900,00 €
2008 - - 45501	TR. CO. GENERALITAT	6.247,62 €		0,00 €	84,20 €	0,00 €	84,20 €
2008 - - 45506	TR. CO. GENERALITAT: PROMOCIO OCUPACIO	12.663,21 €		0,00 €	9.055,15 €	0,00 €	9.055,15 €
2008 - - 45510	TR. CO. GENERALITAT: BENESTAR SOCIAL	16.685,14 €		0,00 €	16.685,14 €	0,00 €	16.685,14 €
2008 - - 46200	TR. CO. DIPUTACIO	4.957,50 €		0,00 €	157,50 €	0,00 €	157,50 €
2008 - - 47002	APORTACIONS CONCESSIONARIS	7.637,93 €		0,00 €	0,00 €	0,00 €	0,00 €
2008 - - 47004	APORTACIONS JUNTA COMPENCIÓ CAN BAGES	585.733,28 €		0,00 €	359.299,39 €	0,00 €	359.299,39 €
2008 - - 48004	CANON NOVES INSTAL·LACIONS	45.000,00 €		0,00 €	45.000,00 €	0,00 €	45.000,00 €
2008 - - 54000	ARRENDAMENT DE FINQUES URBANES	2.226,60 €		0,00 €	58,60 €	0,00 €	58,60 €
2008 - - 55000	CONCESSIONS ADMINISTRATIVES	20.000,00 €		0,00 €	20.000,00 €	0,00 €	20.000,00 €
2008 - - 55201	APROFITAMENTS ESPECIALS: DEPURADORA	78.440,00 €		0,00 €	78.440,00 €	0,00 €	78.440,00 €
2008 - - 75402	ACA: RECUPERACIO POU BULLIDORS	15.425,40 €		0,00 €	15.425,40 €	0,00 €	15.425,40 €
2008 - - 75507	GENERALITAT: CONTENIDORS	121,16 €		0,00 €	121,16 €	0,00 €	121,16 €
2009 - - 11200	IBI NATURALESSA RUSTEGA	760,54 €		0,00 €	54,01 €	0,00 €	54,01 €
2009 - - 11300	IBI NATURALESSA URBANA	207.360,50 €		0,00 €	4.297,35 €	0,00 €	4.297,35 €
2009 - - 11500	IMPOST SOBRE VEHICLES DE TRACCIO MECANIC	46.974,48 €		0,00 €	17.153,33 €	0,00 €	17.153,33 €
2009 - - 11600	IMPOST INCREMENT VALOR TERRENYS NAT. URB	90.670,90 €		0,00 €	530,64 €	0,00 €	530,64 €
2009 - - 13000	IAE ACTIVITATS EMPRESARIALS	76.265,23 €		0,00 €	138,21 €	0,00 €	138,21 €
2009 - - 29000	IMPOST CONSTRUCCIONS, INSTAL·LACIONS I O	34.848,60 €		0,00 €	0,00 €	0,00 €	0,00 €
2009 - - 30200	TAXA RECOLLIDA ESCOMBRARIES	36.934,47 €		0,00 €	3.812,70 €	0,00 €	3.812,70 €
2009 - - 30900	TAXA FRANGES PERIMETRAIS	4.072,85 €		0,00 €	276,51 €	0,00 €	276,51 €
2009 - - 31200	TAXA SERVEIS ENSENYAMENT, CULTURA, LLEUR	742,08 €		0,00 €	307,50 €	0,00 €	307,50 €
2009 - - 32100	TAXA SERVEIS URBANISTICS	8.499,33 €		0,00 €	0,00 €	0,00 €	0,00 €
2009 - - 32200	TAXA PRIMERA OCUPACIÓ	54,25 €		0,00 €	0,00 €	0,00 €	0,00 €

EXERCICIS TANCATS

Ajuntament de Castellar del Vallès

DRETS A COBRAR DE PRESSUPOSTOS TANCATS

Fecha: 31/12/2012

Hora: 16:39:56

Pàgina: 5

Ejercici 2012

E440

APLICACIÓ PRESSUPUESTARIA	DESCRIPCIÓ	PENDENTS DE COBRAMENT A 1 DE GENER	MODIFICACIONS SALDO INICIAL	DRETS ANUL·LATS		TOTAL DRETS ANUL·LATS
				ANUL·LACIÓ DE LIQUIDACIONS	APLAÇAMENT I FRACCIONAMENT	
2009 - - 32901	TAXA INTERVENCIÓ INTEGRAL ACTIVITATS I I	2.091,14 €	0,00 €	0,00 €	0,00 €	0,00 €
2009 - - 33100	TAXA ENTRADA DE VEHICLES - GUALS	698,55 €	0,00 €	23,90 €	0,00 €	23,90 €
2009 - - 33200	TAXA OCUPACIÓ DE SÒL I VOL	317.611,54 €	0,00 €	250.156,60 €	0,00 €	250.156,60 €
2009 - - 33500	TAXA OCUPACIÓ TEMPORAL DOMINI PUBLIC	4.521,08 €	0,00 €	0,00 €	0,00 €	0,00 €
2009 - - 33901	TAXA OCUPACIÓ TEMPORAL - ATRACCIONS	343,35 €	0,00 €	0,00 €	0,00 €	0,00 €
2009 - - 33902	TAXA MERCAT MUNICIPAL	79.780,45 €	0,00 €	72.425,65 €	0,00 €	72.425,65 €
2009 - - 39120	MULTES	135.168,33 €	0,00 €	49.070,08 €	0,00 €	49.070,08 €
2009 - - 39200	RECARREC EXTEMPORANEITAT	1.610,71 €	0,00 €	0,00 €	0,00 €	0,00 €
2009 - - 39300	INTERESSOS DE DEMORA	4.877,98 €	0,00 €	0,00 €	0,00 €	0,00 €
2009 - - 45002	TR. CO. GENERALITAT: BENESTAR SOCIAL	50.626,38 €	0,00 €	50.626,38 €	0,00 €	50.626,38 €
2009 - - 45050	TR. CO. GENERALITAT: PROMOCIO OCUPACIO	39.916,01 €	0,00 €	15.464,97 €	0,00 €	15.464,97 €
2009 - - 45060	TR. CO. GENERALITAT	2.854,85 €	0,00 €	73,60 €	0,00 €	73,60 €
2009 - - 45063	TR. CO. GENERALITAT: MEDI AMBIENT	4.658,70 €	0,00 €	4.658,70 €	0,00 €	4.658,70 €
2009 - - 45101	AGENCIA DE RESIDUS DE CATALUNYA	2.175,91 €	0,00 €	0,00 €	0,00 €	0,00 €
2009 - - 45403	TR. CONSORCI PER L'OCUPACIÓ I LA PROMOCIÓ	42.375,00 €	0,00 €	0,00 €	0,00 €	0,00 €
2009 - - 46100	TR. CO. DIPUTACIO	3.712,70 €	0,00 €	20,00 €	0,00 €	20,00 €
2009 - - 47000	TRANSFERÈNCIES CO. EMPRESAS PRIVADES	6.987,58 €	0,00 €	0,00 €	0,00 €	0,00 €
2009 - - 48003	EMPRESAS PRIVADES: GESTIO RESIDUS	0,01 €	0,00 €	0,01 €	0,00 €	0,01 €
2009 - - 55000	CONCESSIONS ADMINISTRATIVES	348.250,00 €	0,00 €	0,00 €	0,00 €	0,00 €
2009 - - 55001	CONCESSIÓ ADMINISTRATIVA APARCAMENT I ZO	96.546,22 €	0,00 €	96.546,22 €	0,00 €	96.546,22 €
2009 - - 60000	ALIENACIÓ DE TERRENYS	256.790,41 €	0,00 €	256.790,41 €	0,00 €	256.790,41 €
2009 - - 72000	MINISTERI D'AMON PUBLICUES-PROJECTES FEIL	478,34 €	0,00 €	478,34 €	0,00 €	478,34 €
2009 - - 75060	GENERALITAT: PLA INTEGRAL REFORMA EIXAMP	84.000,00 €	0,00 €	0,00 €	0,00 €	0,00 €
2009 - - 75523	GENERALITAT: ACCESSOS URBANITZACIONS	55.200,00 €	0,00 €	0,00 €	0,00 €	0,00 €
2009 - - 77001	EMPRESAS PRIVADES: MILLORES XARXA AIGUA	265.894,61 €	0,00 €	265.894,61 €	0,00 €	265.894,61 €

EXERCICIS TANCATS

Ajuntament de Castellar del Vallès

DRETS A COBRAR DE PRESSUPOSTOS TANCATS

Fecha: 31/12/2012

Hora: 16:39:56

Pàgina: 6

Ejercici 2012

E440

APLICACIÓ PRESSUPUESTARIA	DESCRIPCIÓ	PENDENTS DE COBRAMENT A 1 DE GENER	MODIFICACIONS	SALDO INICIAL	DRETS ANUL·LATS		TOTAL DRETS ANUL·LATS
					ANUL·LACIÓ DE LIQUIDACIONS	APLAÇAMENT I FRACCIONAMENT	
2010 - - 11200	IBI NATURALESSA RUSTEGA	774,50 €		0,00 €	41,17 €	0,00 €	41,17 €
2010 - - 11300	IMPUESTO SOBRE BIENES INMUEBLES. BIENES	317.858,48 €		0,00 €	10.067,06 €	0,00 €	10.067,06 €
2010 - - 11500	IMPOST VEHICLES DE TRACCIÓ MECÀNICA	82.414,55 €		0,00 €	17.726,86 €	0,00 €	17.726,86 €
2010 - - 11600	IMPOST INCREMENT VALOR TERRENS NATURALES	123.600,24 €		0,00 €	11.681,69 €	0,00 €	11.681,69 €
2010 - - 13000	IAE ACTIVITATS EMPRESARIALS	136.150,33 €		0,00 €	484,88 €	0,00 €	484,88 €
2010 - - 29000	IMPOST CONSTRUCCIONS, INSTAL·LACIONS I OBRES	501,80 €		0,00 €	0,00 €	0,00 €	0,00 €
2010 - - 30200	TAXA RECOLLIDA DE RESIDUS	64.360,92 €		0,00 €	5.855,49 €	0,00 €	5.855,49 €
2010 - - 30900	TAXA FRANGES PERIMETRALS	6.712,64 €		0,00 €	505,77 €	0,00 €	505,77 €
2010 - - 30901	VENDA TITOLS TRANSPORT URBA	2.492,43 €		0,00 €	0,00 €	0,00 €	0,00 €
2010 - - 31200	TAXA SERVEIS EDUCATIUS	1.547,89 €		0,00 €	1.547,89 €	0,00 €	1.547,89 €
2010 - - 32100	TAXA SERVEIS URBANÍSTICS	10.495,94 €		0,00 €	38,10 €	0,00 €	38,10 €
2010 - - 32200	TAXA PRIMERA OCUPACIÓ	290,51 €		0,00 €	0,00 €	0,00 €	0,00 €
2010 - - 32901	TAXA INTERVENCIÓ INTEGRAL ACTIVITATS II	2.639,09 €		0,00 €	0,00 €	0,00 €	0,00 €
2010 - - 33100	TAXA ENTRADA VEHICLES-GUALS	6.848,67 €		0,00 €	252,40 €	0,00 €	252,40 €
2010 - - 33200	TAXA OCUPACIÓ DEL SÒL I VOL	89.939,89 €		0,00 €	67.454,91 €	0,00 €	67.454,91 €
2010 - - 33300	TAXA OCUPACIÓ DOMINI PÚBLIC LOCAL EMP. T	499,42 €		0,00 €	0,00 €	0,00 €	0,00 €
2010 - - 33500	TAXA OCUPACIÓ TEMPORAL DOMINI PÚBLIC	2.369,87 €		0,00 €	187,80 €	0,00 €	187,80 €
2010 - - 33902	TAXA MERCAT MUNICIPAL	83.824,37 €		0,00 €	72.633,48 €	0,00 €	72.633,48 €
2010 - - 34200	P.P. SERVEIS EDUCATIUS	563,85 €		0,00 €	297,90 €	0,00 €	297,90 €
2010 - - 34901	P.P. SERVEIS PUBLICITAT	771,26 €		0,00 €	0,00 €	0,00 €	0,00 €
2010 - - 39120	MULTAS POR INFRACCIONES DE LA ORDENANZA	199.956,90 €		301,00 €	44.224,44 €	0,00 €	44.224,44 €
2010 - - 39200	RECARREC PER DECLARACIÓ EXTEMPORÀNEA	2.544,22 €		0,00 €	28,41 €	0,00 €	28,41 €
2010 - - 39300	INTERESSOS DE DEMORA	2.814,51 €		0,00 €	0,00 €	0,00 €	0,00 €
2010 - - 42003	ESTAT:COMPENSACIÓ DÈFICIT TRANSPORT URBÀ	188,24 €		0,00 €	0,00 €	0,00 €	0,00 €
2010 - - 45000	PARTICIPACIÓN EN TRIBUTOS DE LA COMUNIDA	2,46 €		0,00 €	2,46 €	0,00 €	2,46 €
2010 - - 45002	T.CO.GENERALITAT: BENESTAR SOCIAL	55.737,27 €		41.423,91 €	16.180,00 €	0,00 €	16.180,00 €

EXERCICIS TANCATS

Ajuntament de Castellar del Vallès

DRETS A COBRAR DE PRESSUPOSTOS TANCATS

Fecha: 31/12/2012

Hora: 16:39:56

Pàgina: 7

Ejercici 2012

E440

APLICACIÓ PRESSUPUESTARIA	DESCRIPCIÓ	PENDENTS DE COBRAMENT A 1 DE GENER	MODIFICACIONS SALDO INICIAL	DRETS ANUL·LATS		TOTAL DRETS ANUL·LATS
				ANUL·LACIÓ DE LIQUIDACIONS	APLAÇAMENT I FRACCIONAMENT	
2010 - - 45030	T.CO. GENERALITAT: EDUCACIÓ	142.447,39 €	0,00 €	0,00 €	0,00 €	0,00 €
2010 - - 45060	T.CO. GENERALITAT	11.922,49 €	0,00 €	4.808,43 €	0,00 €	4.808,43 €
2010 - - 45063	T.CO. GENERALITAT: MEDI AMBIENT	47.025,00 €	0,00 €	0,00 €	0,00 €	0,00 €
2010 - - 46100	T.CO. DIPUTACIÓ	51.326,17 €	16.650,00 €	9.290,26 €	0,00 €	9.290,26 €
2010 - - 48003	EMPRESSES PRIVADES: GESTIO RESIDUS	12,61 €	0,00 €	0,00 €	0,00 €	0,00 €
2010 - - 55000	CONCESSIONS ADMINISTRATIVES	408.336,51 €	0,00 €	235.297,85 €	0,00 €	235.297,85 €
2010 - - 72000	MINISTERI D'ADMON. PUBLIQUES-PROJECTES FEIL	96.520,52 €	0,00 €	2.819,18 €	0,00 €	2.819,18 €
2010 - - 75060	GENERALITAT: PLA INTEGRAL REFORMA EIXAMPLE	257.225,00 €	0,00 €	0,00 €	0,00 €	0,00 €
2010 - - 76700	CONSORCI AOC	44.000,00 €	0,00 €	0,00 €	0,00 €	0,00 €
2010 - - 78000	AMTU: TRANSPORT URBA	265,91 €	0,00 €	265,91 €	0,00 €	265,91 €
2011 - - 11200	IBI NATURALESA RÚSTICA	1.020,93 €	0,00 €	56,97 €	0,00 €	56,97 €
2011 - - 11300	IBI NATURALESA URBANA	637.866,42 €	0,00 €	35.930,96 €	0,00 €	35.930,96 €
2011 - - 11500	IMPOST VEHICLES DE TRACCIÓ MECÀNICA	139.594,81 €	0,00 €	27.584,29 €	0,00 €	27.584,29 €
2011 - - 11600	IMPOST INCREMENT VALOR TERRENS NATURALESA URBAN/	170.657,26 €	0,00 €	8.628,87 €	0,00 €	8.628,87 €
2011 - - 13000	IAE ACTIVITATS EMPRESARIALS	290.751,54 €	0,00 €	5.056,82 €	0,00 €	5.056,82 €
2011 - - 29000	IMPOST CONSTRUCCIONS, INSTAL·LACIONS I OBRES	70.034,09 €	0,00 €	11.240,97 €	0,00 €	11.240,97 €
2011 - - 30000	TAXA SUBMINISTRAMENT AIGUA	453.740,02 €	0,00 €	0,00 €	0,00 €	0,00 €
2011 - - 30200	TAXA RECOLLIDA DE RESIDUS	218.965,27 €	0,00 €	62.105,57 €	0,00 €	62.105,57 €
2011 - - 30900	TAXA FRANGES PERIMETRALS	14.206,33 €	0,00 €	1.332,58 €	0,00 €	1.332,58 €
2011 - - 30901	VENDA TITOLS TRANSPORT URBA	10.322,79 €	0,00 €	0,00 €	0,00 €	0,00 €
2011 - - 31200	TAXA SERVEIS EDUCATIUS	5.460,88 €	0,00 €	844,91 €	0,00 €	844,91 €
2011 - - 32100	TAXA SERVEIS URBANÍSTICS	19.153,76 €	0,00 €	164,05 €	0,00 €	164,05 €
2011 - - 32200	TAXA PRIMERA OCUPACIÓ	460,29 €	0,00 €	0,00 €	0,00 €	0,00 €
2011 - - 32901	TAXA INTERVENCIÓ INTEGRAL ACTIVITATS II	15.564,26 €	0,00 €	3.800,00 €	0,00 €	3.800,00 €
2011 - - 33100	TAXA ENTRADA VEHICLES-GUALS	11.885,50 €	0,00 €	1.068,00 €	0,00 €	1.068,00 €

EXERCICIS TANCATS

Ajuntament de Castellar del Vallès

DRETS A COBRAR DE PRESSUPOSTOS TANCATS

Fecha: 31/12/2012

Hora: 16:39:56

Pàgina: 8

Ejercici 2012

E440

APLICACIÓ PRESSUPUESTARIA	DESCRIPCIÓ	PENDENTS DE COBRAMENT A 1 DE GENER	MODIFICACIONS SALDO INICIAL	DRETS ANUL·LATS		TOTAL DRETS ANUL·LATS
				ANUL·LACIÓ DE LIQUIDACIONS	APLAÇAMENT I FRACCIONAMENT	
2011 - - 33200	TAXA OCUPACIÓ DEL SÒL I VOL	117.997,11 €	0,00 €	0,00 €	0,00 €	0,00 €
2011 - - 33300	TAXA OCUPACIÓ DOMINI PÚBLIC LOCAL EMP. T	2.792,82 €	0,00 €	0,00 €	0,00 €	0,00 €
2011 - - 33500	TAXA OCUPACIO TEMPORAL DOMINI PÚBLIC	6.521,10 €	0,00 €	597,06 €	0,00 €	597,06 €
2011 - - 33902	TAXA MERCAT MUNICIPAL	94.466,50 €	0,00 €	76.542,02 €	0,00 €	76.542,02 €
2011 - - 34200	P.P. SERVEIS EDUCATIUS	804,43 €	0,00 €	219,39 €	0,00 €	219,39 €
2011 - - 34900	P.P. OCUPACIÓ SUBSOL ÚS PÚBLIC - APARCAM	2.431,09 €	0,00 €	0,00 €	0,00 €	0,00 €
2011 - - 39120	MULTES PER INFRACCIÓ ORDENANÇA CIRCULACIÓ	280.184,35 €	549,81 €	23.877,82 €	0,00 €	23.877,82 €
2011 - - 39200	RECARREC PER DECLARACIÓ EXTEMPORÀNEA	2.606,73 €	0,00 €	969,46 €	0,00 €	969,46 €
2011 - - 39300	INTERESSOS DE DEMORA	1.714,80 €	0,00 €	82,18 €	0,00 €	82,18 €
2011 - - 42000	PARTICIPACIO EN ELS TRIBUTS DE L'ESTAT	0,01 €	0,00 €	0,00 €	0,00 €	0,00 €
2011 - - 45000	PARTICIPACIÓ EN TRIBUTS COMUNITAT AUTÒNOMA	232.505,79 €	0,00 €	0,00 €	0,00 €	0,00 €
2011 - - 45002	T.CO. GENERALITAT: BENESTAR SOCIAL	346.849,11 €	0,00 €	11.275,63 €	0,00 €	11.275,63 €
2011 - - 45030	T.CO. GENERALITAT: EDUCACIÓ	277.093,10 €	0,00 €	17.898,18 €	0,00 €	17.898,18 €
2011 - - 45050	T.CO. GENERALITAT: PROMOCIÓ DE L'OCUPACIÓ	81.688,20 €	0,00 €	2.875,69 €	0,00 €	2.875,69 €
2011 - - 45060	T.CO. GENERALITAT	6.470,00 €	0,00 €	0,00 €	0,00 €	0,00 €
2011 - - 45061	T.CO. GENERALITAT: JUTJAT DE PAU	6.750,00 €	0,00 €	0,00 €	0,00 €	0,00 €
2011 - - 45100	T.CO. AGÈNCIA CATALANA DE L'AIGUA	361.688,53 €	0,00 €	0,00 €	0,00 €	0,00 €
2011 - - 46100	T.CO. DIPUTACIÓ	148.345,98 €	0,00 €	2.925,32 €	0,00 €	2.925,32 €
2011 - - 46103	T.CO. DIPUTACIÓ: AJUTS ECONÒMICS D'URGÈNCIA	4.872,00 €	0,00 €	0,00 €	0,00 €	0,00 €
2011 - - 46501	T.CO. CONSELL COMARCAL: RECOLLIDA SELECTIVA	44.782,00 €	0,00 €	0,00 €	0,00 €	0,00 €
2011 - - 46502	T.CO. CONSELL COMARCAL: TRANSPORT ADAPTAT	19.763,38 €	0,00 €	0,00 €	0,00 €	0,00 €
2011 - - 46504	T.CO. CONSELL COMARCAL: PROMOCIO OCUPACI	46.349,99 €	0,00 €	0,00 €	0,00 €	0,00 €
2011 - - 48003	EMPRESSES PRIVADES: GESTIO RESIDUS	23.902,89 €	0,00 €	0,11 €	0,00 €	0,11 €
2011 - - 54001	ARRENDAMENT IMMOBLES: OFICINA RECAPTACIO	800,00 €	0,00 €	800,00 €	0,00 €	800,00 €
2011 - - 54100	ARRENDAMENT IMMOBLES	2.915,24 €	0,00 €	0,00 €	0,00 €	0,00 €
2011 - - 55000	CONCESSIONS ADMINISTRATIVES	224.567,50 €	0,00 €	0,00 €	0,00 €	0,00 €

EXERCICIS TANCATS

Ajuntament de Castellar del Vallès

DRETS A COBRAR DE PRESSUPOSTOS TANCATS

Fecha: 31/12/2012

Hora: 16:39:56

Pàgina: 9

Ejercici 2012

E440

APLICACIÓ PRESSUPUESTARIA	DESCRIPCIÓ	PENDENTS DE COBRAMENT A 1 DE GENER	MODIFICACIONS SALDO INICIAL	DRETS ANUL-LATS		TOTAL DRETS ANUL-LATS
				ANUL·LACIÓ DE LIQUIDACIONS	APLAÇAMENT I FRACCIONAMENT	
2011 - - 75002	GENERALITAT: CAP SALUT	868.000,00 €	0,00 €	0,00 €	0,00 €	0,00 €
2011 - - 75062	GENERALITAT: ESTUDIS PLA GENERAL	30.000,00 €	0,00 €	0,00 €	0,00 €	0,00 €
2011 - - 77003	EMPRESES PRIVADES: TORRENT DE COLOBRERS	15.237,34 €	0,00 €	0,00 €	0,00 €	0,00 €
Total:		11.842.584,36 €	58.924,72 €	3.028.450,25 €	0,00 €	3.028.450,25 €

EXERCICIS TANCATS

Ajuntament de Castellar del Vallès

DRETS A COBRAR DE PRESSUPOSTOS TANCATS

Fecha: 31/12/2012

Hora: 16:39:56

Pàgina: 1

Ejercici 2012

E450

APLICACIÓ PRESSUPUESTARIA	DESCRIPCIÓ	DRETS CANCEL·LATS			TOTAL DRETS CANCEL·LATS	RECAUDACIÓ	PENDENTS DE COBRAMENT A 31 DE DECEMBRE
		COBRAMENTS EN ESPECIE	PRESCRIPCIONS	INSOLVENCIES Y ALTRES CAUSES			
2004 - - 45504	JUNTA SANEJAMENT	0,00€	0,00€	0,00 €	0,00 €	0,00 €	156,39 €
2005 - - 11201	I.B.I.- URBANA ~	0,00€	0,00€	0,00 €	0,00 €	2.539,72 €	4.670,60 €
2005 - - 11301	IMP.VEHICLES	0,00€	0,00€	0,00 €	0,00 €	245,10 €	2.462,44 €
2005 - - 13000	I.A.E.	0,00€	0,00€	0,00 €	0,00 €	0,00 €	825,98 €
2005 - - 31000	ESCOMBRARIES	0,00€	0,00€	0,00 €	0,00 €	776,05 €	41,69 €
2005 - - 31001	TAXA SERVEIS URBANISTICS	0,00€	0,00€	0,00 €	0,00 €	0,00 €	0,00 €
2005 - - 31003	TAXA DIPOSIT DE RESIDUS	0,00€	0,00€	0,00 €	0,00 €	0,00 €	702,70 €
2005 - - 31007	TAXA SERVEIS ENSENYAMENT, CULTURA, LLEUR	0,00€	0,00€	0,00 €	0,00 €	0,00 €	0,00 €
2005 - - 31008	TAXA FRANGES PERIMETRAIS	0,00€	0,00€	0,00 €	0,00 €	96,63 €	1.070,88 €
2005 - - 32002	TAXA OCUPACIÓ DE SÒL I VOL	0,00€	0,00€	0,00 €	0,00 €	0,00 €	0,00 €
2005 - - 32003	TAXA OCUPACIÓ TEMPORAL - ATRACCIONS	0,00€	0,00€	0,00 €	0,00 €	0,00 €	0,00 €
2005 - - 32016	TAXA OCUPACIÓ TEMPORAL VIA PUBLICA	0,00€	0,00€	0,00 €	0,00 €	0,00 €	0,00 €
2005 - - 32101	TAXA MERCAT MUNICIPAL	0,00€	0,00€	0,00 €	0,00 €	0,00 €	0,00 €
2005 - - 35000	PREU P. ESPOR., ENSENY., CULTURA I LLEURE	0,00€	0,00€	0,00 €	0,00 €	107,05 €	83,95 €
2005 - - 36006	CONTRIBUCIONS ESPECIALS	0,00€	0,00€	0,00 €	0,00 €	0,00 €	0,00 €
2005 - - 45506	SUBVENCIONS GENERALITAT PROMOCIÓ	0,00€	0,00€	0,00 €	0,00 €	0,00 €	14.478,38 €
2005 - - 46000	SUBV.DIPUTACIO	0,00€	0,00€	0,00 €	0,00 €	0,00 €	0,00 €
2006 - - 11200	I.B.I. RÚSTEGA	0,00€	0,00€	0,00 €	0,00 €	0,00 €	83,20 €
2006 - - 11201	I.B.I.- URBANA ~	0,00€	0,00€	0,00 €	0,00 €	2.458,76 €	10.759,56 €
2006 - - 11301	IMP.VEHICLES	0,00€	0,00€	0,00 €	0,00 €	981,46 €	6.068,34 €
2006 - - 13000	I.A.E.	0,00€	0,00€	0,00 €	0,00 €	0,00 €	6.205,36 €

EXERCICIS TANCATS

Ajuntament de Castellar del Vallès

DRETS A COBRAR DE PRESSUPOSTOS TANCATS

Fecha: 31/12/2012

Hora: 16:39:56

Pàgina: 2

Ejercici 2012

E450

APLICACIÓ PRESSUPUESTARIA	DESCRIPCIÓ	DRETS CANCEL·LATS			TOTAL DRETS CANCEL·LATS	RECAUDACIÓ	PENDENTS DE COBRAMENT A 31 DE DECEMBRE
		COBRAMENTS EN ESPECIE	PRESCRIPCIONS	INSOLVENCIES Y ALTRES CAUSES			
2006 - - 28201	IMPOST OBRES	0,00€	0,00€	0,00 €	0,00 €	289,87 €	5.615,03 €
2006 - - 31000	ESCOMBRARIES	0,00€	0,00€	0,00 €	0,00 €	737,14 €	5.710,84 €
2006 - - 31001	TAXA SERVEIS URBANISTICS	0,00€	0,00€	0,00 €	0,00 €	0,00 €	4.034,30 €
2006 - - 31003	TAXA DIPOSIT DE RESIDUS	0,00€	0,00€	0,00 €	0,00 €	0,00 €	576,91 €
2006 - - 31007	TAXA SERVEIS ENSENYAMENT, CULTURA, LLEUR	0,00€	0,00€	0,00 €	0,00 €	0,00 €	800,41 €
2006 - - 31008	TAXA FRANGES PERIMETRALS	0,00€	0,00€	0,00 €	0,00 €	221,69 €	1.711,66 €
2006 - - 32002	TAXA OCUPACIÓ DE SÒL I VOL	0,00€	0,00€	0,00 €	0,00 €	0,00 €	83,10 €
2006 - - 32003	TAXA OCUPACIÓ TEMPORAL - ATRACCIONS	0,00€	0,00€	0,00 €	0,00 €	0,00 €	179,20 €
2006 - - 32004	TAXA ENTRADA DE VEHICLES - GUALS	0,00€	0,00€	0,00 €	0,00 €	218,00 €	1.151,55 €
2006 - - 32016	TAXA OCUPACIÓ TEMPORAL VIA PUBLICA	0,00€	0,00€	0,00 €	0,00 €	0,00 €	342,80 €
2006 - - 32101	TAXA MERCAT MUNICIPAL	0,00€	0,00€	0,00 €	0,00 €	0,00 €	2.028,00 €
2006 - - 39100	MULTES	0,00€	0,00€	0,00 €	0,00 €	0,00 €	53,83 €
2006 - - 46000	SUBV.DIPUTACIO	0,00€	0,00€	0,00 €	0,00 €	0,00 €	0,00 €
2006 - - 47000	TRANSFERÈNCIES TRANSPORTS	0,00€	0,00€	0,00 €	0,00 €	368,51 €	0,00 €
2007 - - 11200	I.B.I. RÚSTEGA	0,00€	0,00€	0,00 €	0,00 €	0,00 €	50,66 €
2007 - - 11201	I.B.I.- URBANA ~	0,00€	0,00€	0,00 €	0,00 €	3.306,06 €	33.120,51 €
2007 - - 11301	IMP.VEHICLES	0,00€	0,00€	0,00 €	0,00 €	665,20 €	14.972,31 €
2007 - - 13000	I.A.E.	0,00€	0,00€	0,00 €	0,00 €	1.800,00 €	56.051,09 €
2007 - - 28201	IMPOST OBRES	0,00€	0,00€	0,00 €	0,00 €	0,00 €	0,00 €
2007 - - 31000	ESCOMBRARIES	0,00€	0,00€	0,00 €	0,00 €	1.009,18 €	19.930,60 €
2007 - - 31001	TAXA SERVEIS URBANISTICS	0,00€	0,00€	0,00 €	0,00 €	0,00 €	722,58 €

EXERCICIS TANCATS

Ajuntament de Castellar del Vallès

DRETS A COBRAR DE PRESSUPOSTOS TANCATS

Fecha: 31/12/2012

Hora: 16:39:56

Pàgina: 3

Ejercici 2012

E450

APLICACIÓ PRESSUPUESTARIA	DESCRIPCIÓ	DRETS CANCEL·LATS			TOTAL DRETS CANCEL·LATS	RECAUDACIÓ	PENDENTS DE COBRAMENT A 31 DE DECEMBRE
		COBRAMENTS EN ESPECIE	PRESCRIPCIONS	INSOLVENCIES Y ALTRES CAUSES			
2007 - - 31002	TAXA 1ERA.OCUPACIO	0,00€	0,00€	0,00 €	0,00 €	0,00 €	22,40 €
2007 - - 31003	TAXA DIPOSIT DE RESIDUS	0,00€	0,00€	0,00 €	0,00 €	0,00 €	1.335,49 €
2007 - - 31007	TAXA SERVEIS ENSENYAMENT, CULTURA, LLEUR	0,00€	0,00€	0,00 €	0,00 €	48,87 €	619,34 €
2007 - - 31008	TAXA FRANGES PERIMETRAIS	0,00€	0,00€	0,00 €	0,00 €	0,00 €	2.666,14 €
2007 - - 32002	TAXA OCUPACIÓ DE SÒL I VOL	0,00€	0,00€	0,00 €	0,00 €	0,00 €	301,34 €
2007 - - 32003	TAXA OCUPACIÓ TEMPORAL - ATRACCIONS	0,00€	0,00€	0,00 €	0,00 €	0,00 €	115,00 €
2007 - - 32004	TAXA ENTRADA DE VEHICLES - GUALS	0,00€	0,00€	0,00 €	0,00 €	95,55 €	1.898,93 €
2007 - - 32016	TAXA OCUPACIÓ TEMPORAL VIA PUBLICA	0,00€	0,00€	0,00 €	0,00 €	0,00 €	3.942,85 €
2007 - - 32101	TAXA MERCAT MUNICIPAL	0,00€	0,00€	0,00 €	0,00 €	0,00 €	366,17 €
2007 - - 35000	PREU P. ESPOR.,ENSENY., CULTURA I LLEURE	0,00€	0,00€	0,00 €	0,00 €	108,00 €	213,30 €
2007 - - 35010	PREU PUBLIC RETIRADA I GUARDA D'ANIMALS	0,00€	0,00€	0,00 €	0,00 €	0,00 €	68,80 €
2007 - - 39100	MULTES	0,00€	0,00€	0,00 €	0,00 €	0,00 €	805,64 €
2007 - - 42002	MINISTERI DE TREBALL I ASSUMPTES SOCIALS	0,00€	0,00€	0,00 €	0,00 €	0,00 €	25.689,00 €
2007 - - 45501	SUBVENCIONS GENERALITAT	0,00€	0,00€	0,00 €	0,00 €	0,00 €	12.499,23 €
2007 - - 45506	SUBVENCIONS GENERALITAT PROMOCIÓ	0,00€	0,00€	0,00 €	0,00 €	0,00 €	0,00 €
2007 - - 46000	SUBV.DIPUTACIO	0,00€	0,00€	0,00 €	0,00 €	0,00 €	4.573,60 €
2007 - - 55000	CONCESSIONS ADMINISTRATIVES	0,00€	0,00€	0,00 €	0,00 €	9.999,96 €	3.181,34 €
2007 - - 75503	SUBVENCIONS PLA ESPECIAL PLAÇA MAJOR	0,00€	0,00€	0,00 €	0,00 €	0,00 €	0,00 €
2007 - - 75508	SUBVENCIO REMODELACIO CARRERS	0,00€	0,00€	0,00 €	0,00 €	0,00 €	0,00 €
2007 - - 76100	SUBVENCIO NOVES TECNOLOGIES	0,00€	0,00€	0,00 €	0,00 €	0,00 €	0,00 €
2008 - - 11200	IBI NATURALESSA RUSTEGA	0,00€	0,00€	0,00 €	0,00 €	0,00 €	103,81 €

EXERCICIS TANCATS

Ajuntament de Castellar del Vallès

DRETS A COBRAR DE PRESSUPOSTOS TANCATS

Fecha: 31/12/2012

Hora: 16:39:56

Pàgina: 4

Ejercici 2012

E450

APLICACIÓ PRESSUPUESTARIA	DESCRIPCIÓ	DRETS CANCEL·LATS			TOTAL DRETS CANCEL·LATS	RECAUDACIÓ	PENDENTS DE COBRAMENT A 31 DE DECEMBRE
		COBRAMENTS EN ESPECIE	PRESCRIPCIONS	INSOLVENCIES Y ALTRES CAUSES			
2008 - - 11201	IBI NATURALESSA URBANA	0,00€	0,00€	0,00 €	0,00 €	4.623,50 €	144.472,24 €
2008 - - 11301	IMPOST SOBRE VEHICLES DE TRACCIO MECANIC	0,00€	0,00€	0,00 €	0,00 €	1.956,54 €	34.416,03 €
2008 - - 13000	IAE ACTIVITATS EMPRESARIALS	0,00€	0,00€	0,00 €	0,00 €	1.822,55 €	65.242,09 €
2008 - - 28201	IMPOST CONSTRUCCIONS, INSTAL·LACIONS I O	0,00€	0,00€	0,00 €	0,00 €	0,00 €	0,00 €
2008 - - 31000	TAXA RECOLLIDA ESCOMBRARIES	0,00€	0,00€	0,00 €	0,00 €	1.185,46 €	22.589,25 €
2008 - - 31001	TAXA SERVEIS URBANISTICS	0,00€	0,00€	0,00 €	0,00 €	1.270,12 €	3.535,54 €
2008 - - 31003	TAXA DIPOSIT DE RESIDUS	0,00€	0,00€	0,00 €	0,00 €	0,00 €	363,10 €
2008 - - 31007	TAXA SERVEIS ENSENYAMENT, CULTURA, LLEUR	0,00€	0,00€	0,00 €	0,00 €	0,00 €	1.085,03 €
2008 - - 31008	TAXA FRANGES PERIMETRALS	0,00€	0,00€	0,00 €	0,00 €	87,29 €	1.058,75 €
2008 - - 32002	TAXA OCUPACIÓ DE SÒL I VOL	0,00€	0,00€	0,00 €	0,00 €	0,00 €	0,01 €
2008 - - 32003	TAXA OCUPACIÓ TEMPORAL - ATRACCIONS	0,00€	0,00€	0,00 €	0,00 €	0,00 €	337,50 €
2008 - - 32004	TAXA ENTRADA DE VEHICLES - GUALS	0,00€	0,00€	0,00 €	0,00 €	77,70 €	3.664,80 €
2008 - - 32016	TAXA OCUPACIÓ TEMPORAL DOMINI PUBLIC	0,00€	0,00€	0,00 €	0,00 €	0,00 €	91,99 €
2008 - - 32101	TAXA MERCAT MUNICIPAL	0,00€	0,00€	0,00 €	0,00 €	119,08 €	0,00 €
2008 - - 34004	PREU PUBLIC SERVEIS ESP., ENSENY., CULTU	0,00€	0,00€	0,00 €	0,00 €	0,00 €	143,80 €
2008 - - 39100	MULTES	0,00€	0,00€	0,00 €	0,00 €	0,00 €	1.210,25 €
2008 - - 45501	TR. CO. GENERALITAT	0,00€	0,00€	0,00 €	0,00 €	0,00 €	6.163,42 €
2008 - - 45506	TR. CO. GENERALITAT: PROMOCIO OCUPACIO	0,00€	0,00€	0,00 €	0,00 €	0,00 €	3.608,06 €
2008 - - 45510	TR. CO. GENERALITAT: BENESTAR SOCIAL	0,00€	0,00€	0,00 €	0,00 €	0,00 €	0,00 €
2008 - - 46200	TR. CO. DIPUTACIO	0,00€	0,00€	0,00 €	0,00 €	0,00 €	4.800,00 €
2008 - - 47002	APORTACIONS CONCESSIONARIS	0,00€	0,00€	0,00 €	0,00 €	0,00 €	7.637,93 €

EXERCICIS TANCATS

Ajuntament de Castellar del Vallès

DRETS A COBRAR DE PRESSUPOSTOS TANCATS

Fecha: 31/12/2012

Hora: 16:39:56

Pàgina: 5

Ejercici 2012

E450

APLICACIÓ PRESSUPUESTARIA	DESCRIPCIÓ	DRETS CANCEL·LATS			TOTAL DRETS CANCEL·LATS	RECAUDACIÓ	PENDENTS DE COBRAMENT A 31 DE DECEMBRE
		COBRAMENTS EN ESPECIE	PRESCRIPCIONS	INSOLVENCIES Y ALTRES CAUSES			
2008 - - 47004	APORTACIONS JUNTA COMPENCIÓ CAN BAGES	0,00€	0,00€	0,00 €	0,00 €	0,00 €	226.433,89 €
2008 - - 48004	CANON NOVES INSTAL·LACIONS	0,00€	0,00€	0,00 €	0,00 €	0,00 €	0,00 €
2008 - - 54000	ARRENDAMENT DE FINQUES URBANES	0,00€	0,00€	0,00 €	0,00 €	0,00 €	2.168,00 €
2008 - - 55000	CONCESSIONS ADMINISTRATIVES	0,00€	0,00€	0,00 €	0,00 €	0,00 €	0,00 €
2008 - - 55201	APROFITAMENTS ESPECIALS: DEPURADORA	0,00€	0,00€	0,00 €	0,00 €	0,00 €	0,00 €
2008 - - 75402	ACA: RECUPERACIO POU BULLIDORS	0,00€	0,00€	0,00 €	0,00 €	0,00 €	0,00 €
2008 - - 75507	GENERALITAT: CONTENIDORS	0,00€	0,00€	0,00 €	0,00 €	0,00 €	0,00 €
2009 - - 11200	IBI NATURALESSA RUSTEGA	0,00€	0,00€	0,00 €	0,00 €	0,00 €	706,53 €
2009 - - 11300	IBI NATURALESSA URBANA	0,00€	0,00€	0,00 €	0,00 €	15.220,60 €	187.842,55 €
2009 - - 11500	IMPOST SOBRE VEHICLES DE TRACCIO MECANIC	0,00€	0,00€	0,00 €	0,00 €	3.403,16 €	26.417,99 €
2009 - - 11600	IMPOST INCREMENT VALOR TERRENYS NAT. URB	0,00€	0,00€	0,00 €	0,00 €	540,89 €	89.599,37 €
2009 - - 13000	IAE ACTIVITATS EMPRESARIALS	0,00€	0,00€	0,00 €	0,00 €	2.659,51 €	73.467,51 €
2009 - - 29000	IMPOST CONSTRUCCIONS, INSTAL·LACIONS I O	0,00€	0,00€	0,00 €	0,00 €	1.426,12 €	33.422,48 €
2009 - - 30200	TAXA RECOLLIDA ESCOMBRARIES	0,00€	0,00€	0,00 €	0,00 €	5.476,35 €	27.645,42 €
2009 - - 30900	TAXA FRANGES PERIMETRALS	0,00€	0,00€	0,00 €	0,00 €	321,09 €	3.475,25 €
2009 - - 31200	TAXA SERVEIS ENSENYAMENT, CULTURA, LLEUR	0,00€	0,00€	0,00 €	0,00 €	0,00 €	434,58 €
2009 - - 32100	TAXA SERVEIS URBANISTICS	0,00€	0,00€	0,00 €	0,00 €	324,91 €	8.174,42 €
2009 - - 32200	TAXA PRIMERA OCUPACIÓ	0,00€	0,00€	0,00 €	0,00 €	0,00 €	54,25 €
2009 - - 32901	TAXA INTERVENCIO INTEGRAL ACTIVITATS I I	0,00€	0,00€	0,00 €	0,00 €	0,00 €	2.091,14 €
2009 - - 33100	TAXA ENTRADA DE VEHICLES - GUALS	0,00€	0,00€	0,00 €	0,00 €	0,00 €	674,65 €
2009 - - 33200	TAXA OCUPACIÓ DE SÒL I VOL	0,00€	0,00€	0,00 €	0,00 €	0,00 €	67.454,94 €

EXERCICIS TANCATS

Ajuntament de Castellar del Vallès

DRETS A COBRAR DE PRESSUPOSTOS TANCATS

Fecha: 31/12/2012

Hora: 16:39:56

Pàgina: 6

Ejercici 2012

E450

APLICACIÓ PRESSUPUESTARIA	DESCRIPCIÓ	DRETS CANCEL·LATS			TOTAL DRETS CANCEL·LATS	RECAUDACIÓ	PENDENTS DE COBRAMENT A 31 DE DECEMBRE
		COBRAMENTS EN ESPECIE	PRESCRIPCIONS	INSOLVENCIES Y ALTRES CAUSES			
2009 - - 33500	TAXA OCUPACIÓ TEMPORAL DOMINI PUBLIC	0,00€	0,00€	0,00 €	0,00 €	35,38 €	4.485,70 €
2009 - - 33901	TAXA OCUPACIÓ TEMPORAL - ATRACCIONS	0,00€	0,00€	0,00 €	0,00 €	0,00 €	343,35 €
2009 - - 33902	TAXA MERCAT MUNICIPAL	0,00€	0,00€	0,00 €	0,00 €	436,80 €	6.918,00 €
2009 - - 39120	MULTES	0,00€	0,00€	0,00 €	0,00 €	7.183,05 €	78.915,20 €
2009 - - 39200	RECARREC EXTEMPORANEITAT	0,00€	0,00€	0,00 €	0,00 €	69,81 €	1.540,90 €
2009 - - 39300	INTERESSOS DE DEMORA	0,00€	0,00€	0,00 €	0,00 €	0,84 €	4.877,14 €
2009 - - 45002	TR. CO. GENERALITAT: BENESTAR SOCIAL	0,00€	0,00€	0,00 €	0,00 €	0,00 €	0,00 €
2009 - - 45050	TR. CO. GENERALITAT: PROMOCIO OCUPACIO	0,00€	0,00€	0,00 €	0,00 €	0,00 €	24.451,04 €
2009 - - 45060	TR. CO. GENERALITAT	0,00€	0,00€	0,00 €	0,00 €	0,00 €	2.781,25 €
2009 - - 45063	TR. CO. GENERALITAT: MEDI AMBIENT	0,00€	0,00€	0,00 €	0,00 €	0,00 €	0,00 €
2009 - - 45101	AGENCIA DE RESIDUS DE CATALUNYA	0,00€	0,00€	0,00 €	0,00 €	0,00 €	2.175,91 €
2009 - - 45403	TR. CONSORCI PER L'OCUPACIÓ I LA PROMOCIÓ	0,00€	0,00€	0,00 €	0,00 €	0,00 €	42.375,00 €
2009 - - 46100	TR. CO. DIPUTACIO	0,00€	0,00€	0,00 €	0,00 €	0,00 €	3.692,70 €
2009 - - 47000	TRANSFERÈNCIES CO. EMPRESES PRIVADES	0,00€	0,00€	0,00 €	0,00 €	0,00 €	6.987,58 €
2009 - - 48003	EMPRESSES PRIVADES: GESTIO RESIDUS	0,00€	0,00€	0,00 €	0,00 €	0,00 €	0,00 €
2009 - - 55000	CONCESSIONS ADMINISTRATIVES	0,00€	0,00€	0,00 €	0,00 €	300.000,00 €	48.250,00 €
2009 - - 55001	CONCESSIÓ ADMINISTRATIVA APARCAMENT I ZO	0,00€	0,00€	0,00 €	0,00 €	0,00 €	0,00 €
2009 - - 60000	ALIENACIO DE TERRENYS	0,00€	0,00€	0,00 €	0,00 €	0,00 €	0,00 €
2009 - - 72000	MINISTERI D'AMON PUBLICUES-PROJECTES FEIL	0,00€	0,00€	0,00 €	0,00 €	0,00 €	0,00 €
2009 - - 75060	GENERALITAT: PLA INTEGRAL REFORMA EIXAMP	0,00€	0,00€	0,00 €	0,00 €	0,00 €	84.000,00 €
2009 - - 75523	GENERALITAT: ACCESSOS URBANITZACIONS	0,00€	0,00€	0,00 €	0,00 €	0,00 €	55.200,00 €

EXERCICIS TANCATS

Ajuntament de Castellar del Vallès

DRETS A COBRAR DE PRESSUPOSTOS TANCATS

Fecha: 31/12/2012

Hora: 16:39:56

Pàgina: 7

Ejercici 2012

E450

APLICACIÓ PRESSUPUESTARIA	DESCRIPCIÓ	DRETS CANCEL·LATS			TOTAL DRETS CANCEL·LATS	RECAUDACIÓ	PENDENTS DE COBRAMENT A 31 DE DECEMBRE
		COBRAMENTS EN ESPECIE	PRESCRIPCIONS	INSOLVENCIES Y ALTRES CAUSES			
2009 - - 77001	EMPRESSES PRIVADES: MILLORES XARXA AIGUA	0,00€	0,00€	0,00 €	0,00 €	0,00 €	0,00 €
2010 - - 11200	IBI NATURALESSA RUSTEGA	0,00€	0,00€	0,00 €	0,00 €	0,00 €	733,33 €
2010 - - 11300	IMPUESTO SOBRE BIENES INMUEBLES. BIENES	0,00€	0,00€	0,00 €	0,00 €	54.792,86 €	252.998,56 €
2010 - - 11500	IMPOST VEHICLES DE TRACCIÓ MECÀNICA	0,00€	0,00€	0,00 €	0,00 €	9.194,32 €	55.493,37 €
2010 - - 11600	IMPOST INCREMENT VALOR TERRENS NATURALES	0,00€	0,00€	0,00 €	0,00 €	10.851,47 €	101.067,08 €
2010 - - 13000	IAE ACTIVITATS EMPRESARIALS	0,00€	0,00€	0,00 €	0,00 €	21.964,32 €	113.701,13 €
2010 - - 29000	IMPOST CONSTRUCCIONS, INSTAL·LACIONS I OBRE	0,00€	0,00€	0,00 €	0,00 €	420,32 €	81,48 €
2010 - - 30200	TAXA RECOLLIDA DE RESIDUS	0,00€	0,00€	0,00 €	0,00 €	14.233,36 €	44.272,07 €
2010 - - 30900	TAXA FRANGES PERIMETRALS	0,00€	0,00€	0,00 €	0,00 €	1.083,17 €	5.123,70 €
2010 - - 30901	VENDA TITOLS TRANSPORT URBA	0,00€	0,00€	0,00 €	0,00 €	2.492,43 €	0,00 €
2010 - - 31200	TAXA SERVEIS EDUCATIUS	0,00€	0,00€	0,00 €	0,00 €	0,00 €	0,00 €
2010 - - 32100	TAXA SERVEIS URBANISTICS	0,00€	0,00€	0,00 €	0,00 €	942,22 €	9.515,62 €
2010 - - 32200	TAXA PRIMERA OCUPACIÓ	0,00€	0,00€	0,00 €	0,00 €	0,00 €	290,51 €
2010 - - 32901	TAXA INTERVENCIÓ INTEGRAL ACTIVITATS II	0,00€	0,00€	0,00 €	0,00 €	0,00 €	2.639,09 €
2010 - - 33100	TAXA ENTRADA VEHICLES-GUALS	0,00€	0,00€	0,00 €	0,00 €	508,29 €	6.087,98 €
2010 - - 33200	TAXA OCUPACIÓ DEL SÒL I VOL	0,00€	0,00€	0,00 €	0,00 €	0,00 €	22.484,98 €
2010 - - 33300	TAXA OCUPACIÓ DOMINI PÚBLIC LOCAL EMP. T	0,00€	0,00€	0,00 €	0,00 €	0,00 €	499,42 €
2010 - - 33500	TAXA OCUPACIO TEMPORAL DOMINI PÚBLIC	0,00€	0,00€	0,00 €	0,00 €	157,11 €	2.024,96 €
2010 - - 33902	TAXA MERCAT MUNICIPAL	0,00€	0,00€	0,00 €	0,00 €	1.040,46 €	10.150,43 €
2010 - - 34200	P.P. SERVEIS EDUCATIUS	0,00€	0,00€	0,00 €	0,00 €	31,32 €	234,63 €
2010 - - 34901	P.P. SERVEIS PUBLICITAT	0,00€	0,00€	0,00 €	0,00 €	0,00 €	771,26 €

EXERCICIS TANCATS

Ajuntament de Castellar del Vallès

DRETS A COBRAR DE PRESSUPOSTOS TANCATS

Fecha: 31/12/2012

Hora: 16:39:56

Pàgina: 8

Ejercici 2012

E450

APLICACIÓ PRESSUPUESTARIA	DESCRIPCIÓ	DRETS CANCEL·LATS			TOTAL DRETS CANCEL·LATS	RECAUDACIÓ	PENDENTS DE COBRAMENT A 31 DE DECEMBRE
		COBRAMENTS EN ESPECIE	PRESCRIPCIONS	INSOLVENCIES Y ALTRES CAUSES			
2010 - - 39120	MULTAS POR INFRACCIONES DE LA ORDENANZA	0,00€	0,00€	0,00 €	0,00 €	22.627,05 €	133.406,41 €
2010 - - 39200	RECARREC PER DECLARACIÓ EXTEMPORÀNEA	0,00€	0,00€	0,00 €	0,00 €	616,70 €	1.899,11 €
2010 - - 39300	INTERESSOS DE DEMORA	0,00€	0,00€	0,00 €	0,00 €	135,99 €	2.678,52 €
2010 - - 42003	ESTAT:COMPENSACIÓ DÈFICIT TRANSPORT URBÀ	0,00€	0,00€	0,00 €	0,00 €	188,24 €	0,00 €
2010 - - 45000	PARTICIPACIÓN EN TRIBUTOS DE LA COMUNIDA	0,00€	0,00€	0,00 €	0,00 €	0,00 €	0,00 €
2010 - - 45002	T.CO.GENERALITAT: BENESTAR SOCIAL	0,00€	0,00€	0,00 €	0,00 €	80.981,18 €	0,00 €
2010 - - 45030	T.CO. GENERALITAT: EDUCACIÓ	0,00€	0,00€	0,00 €	0,00 €	142.447,39 €	0,00 €
2010 - - 45060	T.CO. GENERALITAT	0,00€	0,00€	0,00 €	0,00 €	6.116,61 €	997,45 €
2010 - - 45063	T.CO. GENERALITAT: MEDI AMBIENT	0,00€	0,00€	0,00 €	0,00 €	47.025,00 €	0,00 €
2010 - - 46100	T.CO. DIPUTACIÓ	0,00€	0,00€	0,00 €	0,00 €	58.685,91 €	0,00 €
2010 - - 48003	EMPRESSES PRIVADES: GESTIO RESIDUS	0,00€	0,00€	0,00 €	0,00 €	0,00 €	12,61 €
2010 - - 55000	CONCESSIONS ADMINISTRATIVES	0,00€	0,00€	0,00 €	0,00 €	38.955,27 €	134.083,39 €
2010 - - 72000	MINISTERI D'ADMON. PUBLIQUES-PROJECTES FEIL	0,00€	0,00€	0,00 €	0,00 €	93.701,34 €	0,00 €
2010 - - 75060	GENERALITAT: PLA INTEGRAL REFORMA EIXAMPLE	0,00€	0,00€	0,00 €	0,00 €	0,00 €	257.225,00 €
2010 - - 76700	CONSORCI AOC	0,00€	0,00€	0,00 €	0,00 €	44.000,00 €	0,00 €
2010 - - 78000	AMTU: TRANSPORT URBÀ	0,00€	0,00€	0,00 €	0,00 €	0,00 €	0,00 €
2011 - - 11200	IBI NATURALES RÚSTICA	0,00€	0,00€	0,00 €	0,00 €	517,96 €	446,00 €
2011 - - 11300	IBI NATURALES URBANA	0,00€	0,00€	0,00 €	0,00 €	197.661,47 €	404.273,99 €
2011 - - 11500	IMPOST VEHICLES DE TRACCIÓ MECÀNICA	0,00€	0,00€	0,00 €	0,00 €	41.075,96 €	70.934,56 €
2011 - - 11600	IMPOST INCREMENT VALOR TERRENS NATURALES.	0,00€	0,00€	0,00 €	0,00 €	84.317,53 €	77.710,86 €
2011 - - 13000	IAE ACTIVITATS EMPRESARIALS	0,00€	0,00€	0,00 €	0,00 €	130.915,60 €	154.779,12 €

EXERCICIS TANCATS

Ajuntament de Castellar del Vallès

DRETS A COBRAR DE PRESSUPOSTOS TANCATS

Fecha: 31/12/2012

Hora: 16:39:56

Pàgina: 9

Ejercici 2012

E450

APLICACIÓ PRESSUPUESTARIA	DESCRIPCIÓ	DRETS CANCEL·LATS			TOTAL DRETS CANCEL·LATS	RECAUDACIÓ	PENDENTS DE COBRAMENT A 31 DE DECEMBRE
		COBRAMENTS EN ESPECIE	PRESCRIPCIONS	INSOLVENCIES Y ALTRES CAUSES			
2011 - - 29000	IMPOST CONSTRUCCIONS, INSTAL·LACIONS I OBRE	0,00€	0,00€	0,00 €	0,00 €	35.648,17 €	23.144,95 €
2011 - - 30000	TAXA SUBMINISTRAMENT AIGUA	0,00€	0,00€	0,00 €	0,00 €	453.740,02 €	0,00 €
2011 - - 30200	TAXA RECOLLIDA DE RESIDUS	0,00€	0,00€	0,00 €	0,00 €	88.072,20 €	68.787,50 €
2011 - - 30900	TAXA FRANGES PERIMETRALS	0,00€	0,00€	0,00 €	0,00 €	5.730,62 €	7.143,13 €
2011 - - 30901	VENDA TITOLS TRANSPORT URBA	0,00€	0,00€	0,00 €	0,00 €	10.322,79 €	0,00 €
2011 - - 31200	TAXA SERVEIS EDUCATIUS	0,00€	0,00€	0,00 €	0,00 €	1.512,02 €	3.103,95 €
2011 - - 32100	TAXA SERVEIS URBANÍSTICS	0,00€	0,00€	0,00 €	0,00 €	619,92 €	18.369,79 €
2011 - - 32200	TAXA PRIMERA OCUPACIÓ	0,00€	0,00€	0,00 €	0,00 €	460,29 €	0,00 €
2011 - - 32901	TAXA INTERVENCIÓ INTEGRAL ACTIVITATS II	0,00€	0,00€	0,00 €	0,00 €	7.533,31 €	4.230,95 €
2011 - - 33100	TAXA ENTRADA VEHICLES-GUALS	0,00€	0,00€	0,00 €	0,00 €	2.163,43 €	8.654,07 €
2011 - - 33200	TAXA OCUPACIÓ DEL SÒL I VOL	0,00€	0,00€	0,00 €	0,00 €	117.997,11 €	0,00 €
2011 - - 33300	TAXA OCUPACIÓ DOMINI PÚBLIC LOCAL EMP. T	0,00€	0,00€	0,00 €	0,00 €	1.976,56 €	816,26 €
2011 - - 33500	TAXA OCUPACIO TEMPORAL DOMINI PÚBLIC	0,00€	0,00€	0,00 €	0,00 €	2.302,52 €	3.621,52 €
2011 - - 33902	TAXA MERCAT MUNICIPAL	0,00€	0,00€	0,00 €	0,00 €	3.704,66 €	14.219,82 €
2011 - - 34200	P.P. SERVEIS EDUCATIUS	0,00€	0,00€	0,00 €	0,00 €	585,04 €	0,00 €
2011 - - 34900	P.P. OCUPACIÓ SUBSOL ÚS PÚBLIC - APARCAM	0,00€	0,00€	0,00 €	0,00 €	2.431,09 €	0,00 €
2011 - - 39120	MULTES PER INFRACCIÓ ORDENANÇA CIRCULACIÓ	0,00€	0,00€	0,00 €	0,00 €	83.911,64 €	172.944,70 €
2011 - - 39200	RECARREC PER DECLARACIÓ EXTEMPORÀNEA	0,00€	0,00€	0,00 €	0,00 €	579,78 €	1.057,49 €
2011 - - 39300	INTERESSOS DE DEMORA	0,00€	0,00€	0,00 €	0,00 €	883,93 €	748,69 €
2011 - - 42000	PARTICIPACIO EN ELS TRIBUTS DE L'ESTAT	0,00€	0,00€	0,00 €	0,00 €	0,00 €	0,01 €
2011 - - 45000	PARTICIPACIÓ EN TRIBUTS COMUNITAT AUTÒNOM/	0,00€	0,00€	0,00 €	0,00 €	195.041,19 €	37.464,60 €

EXERCICIS TANCATS

Ajuntament de Castellar del Vallès

DRETS A COBRAR DE PRESSUPOSTOS TANCATS

Fecha: 31/12/2012

Hora: 16:39:56

Pàgina: 10

Ejercici 2012

E450

APLICACIÓ PRESSUPUESTARIA	DESCRIPCIÓ	DRETS CANCEL·LATS			TOTAL DRETS CANCEL·LATS	RECAUDACIÓ	PENDENTS DE COBRAMENT A 31 DE DECEMBRE
		COBRAMENTS EN ESPECIE	PRESCRIPCIONS	INSOLVENCIES Y ALTRES CAUSES			
2011 - - 45002	T.CO. GENERALITAT: BENESTAR SOCIAL	0,00€	0,00€	0,00 €	0,00 €	312.766,70 €	22.806,78 €
2011 - - 45030	T.CO. GENERALITAT: EDUCACIÓ	0,00€	0,00€	0,00 €	0,00 €	168.758,56 €	90.436,36 €
2011 - - 45050	T.CO. GENERALITAT: PROMOCIÓ DE L'OCUPACIÓ	0,00€	0,00€	0,00 €	0,00 €	62.435,55 €	16.376,96 €
2011 - - 45060	T.CO. GENERALITAT	0,00€	0,00€	0,00 €	0,00 €	6.470,00 €	0,00 €
2011 - - 45061	T.CO. GENERALITAT: JUTJAT DE PAU	0,00€	0,00€	0,00 €	0,00 €	6.750,00 €	0,00 €
2011 - - 45100	T.CO. AGÈNCIA CATALANA DE L'AIGUA	0,00€	0,00€	0,00 €	0,00 €	361.688,53 €	0,00 €
2011 - - 46100	T.CO. DIPUTACIÓ	0,00€	0,00€	0,00 €	0,00 €	142.303,87 €	3.116,79 €
2011 - - 46103	T.CO. DIPUTACIÓ: AJUTS ECONÒMICS D'URGÈNCIA	0,00€	0,00€	0,00 €	0,00 €	4.872,00 €	0,00 €
2011 - - 46501	T.CO. CONSELL COMARCAL: RECOLLIDA SELECTIV/	0,00€	0,00€	0,00 €	0,00 €	44.782,00 €	0,00 €
2011 - - 46502	T.CO. CONSELL COMARCAL: TRANSPORT ADAPTAT	0,00€	0,00€	0,00 €	0,00 €	8.000,00 €	11.763,38 €
2011 - - 46504	T.CO. CONSELL COMARCAL: PROMOCIO OCUPACI	0,00€	0,00€	0,00 €	0,00 €	44.391,25 €	1.958,74 €
2011 - - 48003	EMPRESSES PRIVADES: GESTIO RESIDUS	0,00€	0,00€	0,00 €	0,00 €	23.321,74 €	581,04 €
2011 - - 54001	ARRENDAMENT IMMOBLES: OFICINA RECAPTACIO	0,00€	0,00€	0,00 €	0,00 €	0,00 €	0,00 €
2011 - - 54100	ARRENDAMENT IMMOBLES	0,00€	0,00€	0,00 €	0,00 €	2.915,24 €	0,00 €
2011 - - 55000	CONCESSIONS ADMINISTRATIVES	0,00€	0,00€	0,00 €	0,00 €	19.633,08 €	204.934,42 €
2011 - - 75002	GENERALITAT: CAP SALUT	0,00€	0,00€	0,00 €	0,00 €	798.000,00 €	70.000,00 €
2011 - - 75062	GENERALITAT: ESTUDIS PLA GENERAL	0,00€	0,00€	0,00 €	0,00 €	4.166,00 €	25.834,00 €
2011 - - 77003	EMPRESSES PRIVADES: TORRENT DE COLOBRERS	0,00€	0,00€	0,00 €	0,00 €	15.237,34 €	0,00 €

EXERCICIS TANCATS
VARIACIÓ DE RESULTATS PRESSUPOSTARIS D'EXERCICIS ANTERIORS

	TOTAL VARIACIÓ DRETS	TOTAL VARIACIÓ OBLIGACIONS	VARIACIÓ DE RESULTATS PRESSUPOSTARIS D'EXERCICIS ANTERIORS
- a. Operacions corrents	-2.394.834,39 €	-17.019,21 €	-2.377.815,18 €
- b. Altres operacions no financeres	-574.691,14 €	-11.475,54 €	-563.215,60 €
- Total operacions no financeres (a+b)	-2.969.525,53 €	-28.494,75 €	-2.941.030,78 €
- Actius financers	0,00 €	0,00 €	0,00 €
- Passius financers	0,00 €	0,00 €	0,00 €
TOTAL -----	-2.969.525,53 €	-28.494,75 €	-2.941.030,78 €

20.3. Exercicis posteriors

Als quadres que figuren a continuació es presenta la informació relativa a:

A) Compromisos de despesa a càrrec de pressupostos d'exercicis posteriors.

Informació sobre els compromisos de despesa adquirits durant l'exercici 2012 i els precedents, imputables a pressupostos d'exercicis successius.

No es presenta la informació perquè l'entitat no porta un registre comptable dels compromisos de despesa a càrrec de pressupostos d'exercicis posteriors.

B) Compromisos d'ingrés a càrrec de pressupostos d'exercicis posteriors.

No es presenta informació sobre aquest extrem atès que la comptabilització dels ingressos pressupostaris no es porta en fase de compromís d'ingrés. En tot cas, tampoc es presenta informació obtinguda de manera extracomptable perquè ni en l'exercici 2012 ni en els exercicis precedents s'ha concertat pels òrgans competents de l'entitat cap compromís d'ingrés que tingui repercussió en exercicis posteriors.

EXERCICIS POSTERIORIS
COMPROMISOS DE DESPESA AMB CARREC A PRESUPOSTOS DE
EXERCICIS POSTERIORIS**E560**

Fecha: 31/12/2012

Hora: 16:40:12

Página: 1

Ejercicio 2012

C A P	A R T	DESCRIPCIÓN	COMPROMISOS DE GASTO ADQUIRIDOS CON CARGO AL EJERCICIO DEL:				
			AÑO 2013	AÑO 2014	AÑO 2015	AÑO 2016	AÑOS POST.
		Total:	0,00 €	0,00 €	0,00 €	0,00 €	0,00 €

EXERCICIS POSTERIORIS
COMPROMISOS D'INGRÈS AMB CARREC A PRESUPUESTOS DE
EXERCICIS POSTERIORIS**A090**

Fecha: 31/12/2012

Hora: 16:40:12

Página: 1

EJERCICIO 2012

C A P	A R T	DESCRIPCIÓN	COMPROMISOS DE INGRESO ADQUIRIDOS CON CARGO AL PRESUPUESTO DEL:				
			AÑO 2013	AÑO 2014	AÑO 2015	AÑO 2016	AÑOS POST.
		TOTAL:	0,00 €	0,00 €	0,00 €	0,00 €	0,00 €

20.4. Despeses amb finançament afectat

Es presenta la informació individualitzada de els diverses despeses amb finançament afectat comprensiva de:

- Les desviacions de finançament calculades al final de l'exercici, tant les acumulades com les imputables a l'exercici.
- Dades generals identificatives de cadascuna.
- La gestió de la despesa pressupostària i de l'ingrés pressupostari afectat.
- Les desviacions de finançament per agents, assenyalant per a cada un dels conceptes pressupostaris a través dels quals es materialitzin i, si s'escau, per a cada un dels agents de què provinguin, els ingressos pressupostaris previstos, els realitzats en els diversos exercicis, el coeficient de finançament i les desviacions acumulades i de l'exercici.

20.4.I. Desviacions de finançament

CODI DE LA DESPESA	DESCRIPCIÓ	DESVIACIONS DE L'EXERCICI		DESVIACIONS ACUMULADES	
		POSITIVES	NEGATIVES	POSITIVES	NEGATIVES
2010/1	Projectes i estudis	0,00	9.704,99	22.327,39	0,00
2010/13	Adquisició de mobiliari urbà	0,00	8.000,00	0,00	0,00
2010/20	Condicionament immobles municipals	0,00	0,00	190.821,94	0,00
2010/24	Construcció escola bressol	0,00	0,00	0,00	0,00
2010/28	Gespa camp de futbol	0,00	0,00	0,00	0,00
2010/38	Transport urbà	7.921,93	0,00	25.906,45	0,00
2010/42	Actuacions de millora de la xarxa d'aigua	246.661,28	0,00	500.000,00	0,00
2010/43	Inversions ampliació CAP Salut	0,00	266.620,93	843,66	0,00
2010/44	Espai cívic El Mirador	0,00	0,00	8.497,54	0,00
2011/2	Adquisició solar c/ Clavé, s/n i altres	0,00	62.762,23	64.714,25	0,00
2011/2	Urbanització polígon industrial Can Bages	0,00	0,00	0,00	1,00
2011/4	Tr. capital: Fundació Obra Social Benèfica	0,00	0,00	0,00	0,00
2012/1	Urbanització perllongament Av. Airesol	120.430,46	0,00	120.430,46	0,00
2012/2	Infraestructures i béns per a ús general	0,00	0,00	0,00	0,00
2012/3	Condicionament espai públic	39.883,27	0,00	39.883,27	0,00
2012/4	Mobiliari i equip d'oficina	4.891,00	0,00	4.891,00	0,00
2012/5	Equips per a processos d'informació	10.574,10	0,00	10.574,10	0,00
2012/6	Adquisició vehicle Seguretat Ciutadana	0,00	0,00	0,00	0,00
		430.362,04	347.088,15	988.890,06	1,00

20.4. II. Informació de cada unitat de despesa

SEGUIMENT INVERSIONS 2012

CODI PARTIDA		A1-151-600.01			
DENOMINACIÓ PARTIDA		ADQUISICIO SOLARS			
INGRESSOS (PRESSUPOST)		DRETS RECONEGUTS		COMPOSICIO ROMANENT INCORPORAT	
PRESSUPOST INICIAL					
1. Venda patrimoni	67.000,00	1. Venda patrimoni (IE 785 i 786)	67.000,00	11. Junta compensació CB (DR 1016/	106.485,67
2. Préstec	298.655,07	2.		12. Conveni Calibloc DR 999/11	15.237,34
3.		3.		13. Préstec BBVA DR 191/10	57,87
4.		4.		14. Préstec C Catalunya DR255/10	5.695,60
5.		5.		15.	
Total	365.655,07			16.	
MODIFICACIONS DE CREDIT				17.	
6. MC 1 baixa anulació	-298.655,07	6. IBI naturalesa urbana	171.178,59	18.	
7. MC 1 incorporació romanent	127.476,48	7.		19.	
8. MC 1 suplement de crèdit	171.178,59	8.		20.	
9.		9.		21.	
10.		10.		22.	
Total	0,00			23.	
TOTAL PRESSUPOST FINAL	365.655,07	Total	238.178,59	Total	127.476,48
DESPESES					
FASE RC					
1.					
2.					
3.					
4.					
5.					
6.					
7.					
Total	0,00				
FASE D					
Descripció		Descripció		Descripció	
Import		Import		Import	
FASE O		FASE O		FASE O	
1.		1.		1.	
2.		2.		2.	
3.		3.		3.	
4.		4.		4.	
5.		5.		5.	
Total	0,00	Total	0,00	Total	0,00
Romanent compromès	0,00	Romanent compromès	0,00	Romanent compromès	0,00
FASE D					
Descripció		Descripció		Descripció	
Import		Import		Import	
FASE O		FASE O		FASE O	
1.		1.		1.	
2.		2.		2.	
3.		3.		3.	
4.		4.		4.	
5.		5.		5.	
Total	0,00	Total	0,00	Total	0,00
Romanent compromès	0,00	Romanent compromès	0,00	Romanent compromès	0,00
FASE D					
Descripció		Descripció		Descripció	
Import		Import		Import	
FASE O		FASE O		FASE O	
1.		1.		1.	
2.		2.		2.	
3.		3.		3.	
4.		4.		4.	
5.		5.		5.	
Total	0,00	Total	0,00	Total	0,00
Romanent compromès	0,00	Romanent compromès	0,00	Romanent compromès	0,00
FASE D					
Descripció		Descripció		Descripció	
Import		Import		Import	
FASE O		FASE O		FASE O	
1.		1.		1.	
2.		2.		2.	
3.		3.		3.	
4.		4.		4.	
5.		5.		5.	
Total	0,00	Total	0,00	Total	0,00
Romanent compromès	0,00	Romanent compromès	0,00	Romanent compromès	0,00
FASE D					
Descripció		Descripció		Descripció	
Import		Import		Import	
FASE O		FASE O		FASE O	
1.		1.		1.	
2.		2.		2.	
3.		3.		3.	
4.		4.		4.	
5.		5.		5.	
Total	0,00	Total	0,00	Total	0,00
Romanent compromès	0,00	Romanent compromès	0,00	Romanent compromès	0,00
FASE D					
Descripció		Descripció		Descripció	
Import		Import		Import	
FASE O		FASE O		FASE O	
1.		1.		1.	
2.		2.		2.	
3.		3.		3.	
4.		4.		4.	
5.		5.		5.	
Total	0,00	Total	0,00	Total	0,00
Romanent compromès	0,00	Romanent compromès	0,00	Romanent compromès	0,00
Total romanent compromès partida					
FASE ADO					
1. 1905	267.000,00	10.		19.	
2. 2981	11.313,61	11.		20.	
3. 2982	11.313,61	12.		21.	
4. 2992	11.313,60	13.		22.	
5.		14.		23.	
6.		15.		24.	
7.		16.		25.	
8.		17.		26.	
9.		18.		Total	300.940,82
Total obligacions partida					300.940,82
RESUM					
Excés de finançament afectat total (drets reconeguts + romanent any anterior incorporat - obligacions reconegudes)					64.714,25
Excés de finançament compromès					0,00
Excés de finançament no compromès					64.714,25

SEGUIMENT INVERSIONS 2012

CODI PARTIDA		A1-151-640,02			
DENOMINACIÓ PARTIDA		PROJECTES I ESTUDIS			
INGRESSOS (PRESSUPOST)		DRETS RECONEGUTS		COMPOSICIÓ ROMANENT INCORPORAT	
PRESSUPOST INICIAL					
1. Venda Patrimoni	53.000,00	1. Venda patrimoni (IE 786)	53.000,00	11. Prèstec BBVA (DR 191/10)	2.032,38
2.		2.		12. Subv Generalitat POUM (DR 1044)	30.000,00
3.		3.		13.	
4.		4.		14.	
5.		5.		15.	
Total	53.000,00			16.	
MODIFICACIONS DE CRÈDIT				17.	
6. MC 3 incorporació romanent	32.032,38	6.		18.	
7.		7.		19.	
8.		8.		20.	
9.		9.		21.	
10.		10.		22.	
Total	32.032,38			23.	
TOTAL PRESSUPOST FINAL	85.032,38	Total	53.000,00	Total	32.032,38
DESPESES					
FASE RC					
1.					
2.					
3.					
4.					
5.					
6.					
7.					
Total	0,00				
FASE D		FASE D		FASE D	
Descripció		Descripció		Descripció	
293 Redacció informe sostenibilitat POUM		294 Estudi tècnic POUM		1103 Redacció avanç revisió POUM	
Import 13.570,00		Import 12.080,00		Import 29.087,00	
FASE O		FASE O		FASE O	
1. 1462		1. 2301		1. 1463	
2. 2382		2. 2297		2. 2297	
3.		3. 2302		3. 2302	
4.		4.		4.	
5.		5.		5.	
Total		Total		Total	
13.570,00		6.645,76		11.634,80	
Romanent compromès		Romanent compromès		Romanent compromès	
0,00		5.434,24		0,00	
FASE D		FASE D		FASE D	
Descripció		Descripció		Descripció	
1728 Suport informàtic POUM		1921 Redacció projecte reparació ARE		1922 Adaptació cartografia municipal sistema projec	
Import 7.796,85		Import 9.026,60		Import 1.573,00	
FASE O		FASE O		FASE O	
1. 2610		1.		1. 4047	
2.		2.		2.	
3.		3.		3.	
4.		4.		4.	
5.		5.		5.	
Total		Total		Total	
7.796,85		0,00		1.573,00	
Romanent compromès		Romanent compromès		Romanent compromès	
0,00		9.026,60		0,00	
FASE D		FASE D		FASE D	
Descripció		Descripció		Descripció	
Import		Import		Import	
0,00		0,00		0,00	
FASE O		FASE O		FASE O	
1.		1.		1.	
2.		2.		2.	
3.		3.		3.	
4.		4.		4.	
5.		5.		5.	
Total		Total		Total	
0,00		0,00		0,00	
Romanent compromès		Romanent compromès		Romanent compromès	
0,00		0,00		0,00	
FASE D		FASE D		FASE D	
Descripció		Descripció		Descripció	
Import		Import		Import	
0,00		0,00		0,00	
FASE O		FASE O		FASE O	
1.		1.		1.	
2.		2.		2.	
3.		3.		3.	
4.		4.		4.	
5.		5.		5.	
Total		Total		Total	
0,00		0,00		0,00	
Romanent compromès		Romanent compromès		Romanent compromès	
0,00		0,00		0,00	
FASE D		FASE D		FASE D	
Descripció		Descripció		Descripció	
Import		Import		Import	
0,00		0,00		0,00	
FASE O		FASE O		FASE O	
1.		1.		1.	
2.		2.		2.	
3.		3.		3.	
4.		4.		4.	
5.		5.		5.	
Total		Total		Total	
0,00		0,00		0,00	
Romanent compromès		Romanent compromès		Romanent compromès	
0,00		0,00		0,00	
FASE D		FASE D		FASE D	
Descripció		Descripció		Descripció	
Import		Import		Import	
0,00		0,00		0,00	
FASE O		FASE O		FASE O	
1.		1.		1.	
2.		2.		2.	
3.		3.		3.	
4.		4.		4.	
5.		5.		5.	
Total		Total		Total	
0,00		0,00		0,00	
Romanent compromès		Romanent compromès		Romanent compromès	
0,00		0,00		0,00	
Total romanent compromès partida		Total romanent compromès		Total romanent compromès	
				14.460,84	
FASE ADO					
1. 1050	2.032,38	10.		19.	
2. 2609	2.000,00	11.		20.	
3.		12.		21.	
4.		13.		22.	
5.		14.		23.	
6.		15.		24.	
7.		16.		25.	
8.		17.		26.	
9.		18.		Total	4.032,38
Total obligacions partida					62.704,99
RESUM					
Excés de finançament afectat total (drets reconeguts + romanent any anterior incorporat - obligacions reconegudes)					22.327,39
Excés de finançament compromès					14.460,84
Excés de finançament no compromès					7.866,55

SEGUIMENT INVERSIONS 2012

CODI PARTIDA		A1-312-650,00			
DENOMINACIÓ PARTIDA		INVERSIONS CAP SALUT			
INGRESSOS (PRESSUPOST)		DRETS RECONEGUTS		COMPOSICIÓ ROMANENT INCORPORAT	
PRESSUPOST INICIAL					
1.		1.		11. Conveni Generalitat (DR 1043/11)	267.238,68
2.		2.		12. Conveni Generalitat (DRI 1635/11)	225,91
3.		3.		13.	
4.		4.		14.	
5.		5.		15.	
Total	0,00			16.	
				17.	
MODIFICACIONS DE CRÈDIT					
6. MC 3 incorporació romanent	267.464,59	6.		18.	
7.		7.		19.	
8.		8.		20.	
9.		9.		21.	
10.		10.		22.	
Total	267.464,59			23.	
TOTAL PRESSUPOST FINAL	267.464,59	Total	0,00	Total	267.464,59
DESPESES					
FASE RC					
1.					
2.					
3.					
4.					
5.					
6.					
7.					
Total	0,00				
FASE D		FASE D		FASE D	
Descripció		Descripció		Descripció	
1106 Reforma i ampliació del centre de salut		1107 subministrament i muntatge cortinatge		1108 Subministrament i muntatge mobiliari	
Import 196.736,92		Import 13.947,59		Import 17.734,07	
FASE O		FASE O		FASE O	
1. 1453		1. 1424		1. 1425	
2. 1454		2. 1426		2. 1426	
3.		3.		3.	
4.		4.		4.	
5.		5.		5.	
Total	196.736,92	Total	13.947,59	Total	17.630,89
Romanent compromès	0,00	Romanent compromès	0,00	Romanent compromès	103,18
FASE D		FASE D		FASE D	
Descripció		Descripció		Descripció	
1113 Equipament informàtic		1170 Equipament			
Import 13.811,56		Import 16.801,08		Import 0,00	
FASE O		FASE O		FASE O	
1. 1423		1. 1428		1.	
2.		2.		2.	
3.		3.		3.	
4.		4.		4.	
5.		5.		5.	
Total	13.779,54	Total	16.801,05	Total	0,00
Romanent compromès	32,02	Romanent compromès	0,03	Romanent compromès	0,00
FASE D		FASE D		FASE D	
Descripció		Descripció		Descripció	
Import 0,00		Import 0,00		Import 0,00	
FASE O		FASE O		FASE O	
1.		1.		1.	
2.		2.		2.	
3.		3.		3.	
4.		4.		4.	
5.		5.		5.	
Total	0,00	Total	0,00	Total	0,00
Romanent compromès	0,00	Romanent compromès	0,00	Romanent compromès	0,00
FASE D		FASE D		FASE D	
Descripció		Descripció		Descripció	
Import 0,00		Import 0,00		Import 0,00	
FASE O		FASE O		FASE O	
1.		1.		1.	
2.		2.		2.	
3.		3.		3.	
4.		4.		4.	
5.		5.		5.	
Total	0,00	Total	0,00	Total	0,00
Romanent compromès	0,00	Romanent compromès	0,00	Romanent compromès	0,00
FASE D		FASE D		FASE D	
Descripció		Descripció		Descripció	
Import 0,00		Import 0,00		Import 0,00	
FASE O		FASE O		FASE O	
1.		1.		1.	
2.		2.		2.	
3.		3.		3.	
4.		4.		4.	
5.		5.		5.	
Total	0,00	Total	0,00	Total	0,00
Romanent compromès	0,00	Romanent compromès	0,00	Romanent compromès	0,00
FASE D		FASE D		FASE D	
Descripció		Descripció		Descripció	
Import 0,00		Import 0,00		Import 0,00	
FASE O		FASE O		FASE O	
1.		1.		1.	
2.		2.		2.	
3.		3.		3.	
4.		4.		4.	
5.		5.		5.	
Total	0,00	Total	0,00	Total	0,00
Romanent compromès	0,00	Romanent compromès	0,00	Romanent compromès	0,00
Total romanent compromès partida					
				135,23	
FASE ADO					
1. 90	3.107,16	10.		19.	
2. 1420	371,48	11.		20.	
3. 1421	2.159,90	12.		21.	
4. 1422	110,00	13.		22.	
5. 1427	1.976,40	14.		23.	
6.		15.		24.	
7.		16.		25.	
8.		17.		26.	
9.		18.		Total	7.724,94
Total obligacions partida					
				266.620,93	
RESUM					
Excés de finançament afectat total (drets reconeguts + romanent any anterior incorporat - obligacions reconegudes)				843,66	
Excés de finançament compromès				135,23	
Excés de finançament no compromès				708,43	

SEGUIMENT INVERSIONS 2012

CODI PARTIDA		A3-155-609,01			
DENOMINACIÓ PARTIDA		URBANITZACIÓ PROLONGACIÓ AVDA. AIRESOL			
INGRESSOS (PRESSUPOST)		DRETS RECONEGUTS		COMPOSICIÓ ROMANENT INCORPORAT	
PRESSUPOST INICIAL					
1. Quotes urbanístiques	167.000,00	1. Quotes urbanístiques	132.761,46	11.	
2.		2.		12.	
3.		3.		13.	
4.		4.		14.	
5.		5.		15.	
Total	167.000,00			16.	
MODIFICACIONS DE CRÈDIT				17.	
6.		6.		18.	
7.		7.		19.	
8.		8.		20.	
9.		9.		21.	
10.		10.		22.	
Total	0,00			23.	
TOTAL PRESSUPOST FINAL	167.000,00	Total	132.761,46	Total	0,00
DESPESES					
FASE RC					
1.					
2.					
3.					
4.					
5.					
6.					
7.					
Total	0,00				
FASE D		FASE D		FASE D	
Descripció		Descripció		Descripció	
292 Redacció projecte urbanització AV Airesol		2022 Urbanització tram Avda. Airesol			
Import	11.918,00	Import	116.684,02	Import	0,00
FASE O		FASE O		FASE O	
1. 1464	11.918,00	1.		1.	
2.		2.		2.	
3.		3.		3.	
4.		4.		4.	
5.		5.		5.	
Total	11.918,00	Total	0,00	Total	0,00
Romanent compromès	0,00	Romanent compromès	116.684,02	Romanent compromès	0,00
FASE D		FASE D		FASE D	
Descripció		Descripció		Descripció	
Import		Import		Import	
FASE O		FASE O		FASE O	
1.		1.		1.	
2.		2.		2.	
3.		3.		3.	
4.		4.		4.	
5.		5.		5.	
Total	0,00	Total	0,00	Total	0,00
Romanent compromès	0,00	Romanent compromès	0,00	Romanent compromès	0,00
FASE D		FASE D		FASE D	
Descripció		Descripció		Descripció	
Import		Import		Import	
FASE O		FASE O		FASE O	
1.		1.		1.	
2.		2.		2.	
3.		3.		3.	
4.		4.		4.	
5.		5.		5.	
Total	0,00	Total	0,00	Total	0,00
Romanent compromès	0,00	Romanent compromès	0,00	Romanent compromès	0,00
FASE D		FASE D		FASE D	
Descripció		Descripció		Descripció	
Import		Import		Import	
FASE O		FASE O		FASE O	
1.		1.		1.	
2.		2.		2.	
3.		3.		3.	
4.		4.		4.	
5.		5.		5.	
Total	0,00	Total	0,00	Total	0,00
Romanent compromès	0,00	Romanent compromès	0,00	Romanent compromès	0,00
FASE D		FASE D		FASE D	
Descripció		Descripció		Descripció	
Import		Import		Import	
FASE O		FASE O		FASE O	
1.		1.		1.	
2.		2.		2.	
3.		3.		3.	
4.		4.		4.	
5.		5.		5.	
Total	0,00	Total	0,00	Total	0,00
Romanent compromès	0,00	Romanent compromès	0,00	Romanent compromès	0,00
FASE D		FASE D		FASE D	
Descripció		Descripció		Descripció	
Import		Import		Import	
FASE O		FASE O		FASE O	
1.		1.		1.	
2.		2.		2.	
3.		3.		3.	
4.		4.		4.	
5.		5.		5.	
Total	0,00	Total	0,00	Total	0,00
Romanent compromès	0,00	Romanent compromès	0,00	Romanent compromès	0,00
FASE D		FASE D		FASE D	
Descripció		Descripció		Descripció	
Import		Import		Import	
FASE O		FASE O		FASE O	
1.		1.		1.	
2.		2.		2.	
3.		3.		3.	
4.		4.		4.	
5.		5.		5.	
Total	0,00	Total	0,00	Total	0,00
Romanent compromès	0,00	Romanent compromès	0,00	Romanent compromès	0,00
FASE D		FASE D		FASE D	
Descripció		Descripció		Descripció	
Import		Import		Import	
FASE O		FASE O		FASE O	
1.		1.		1.	
2.		2.		2.	
3.		3.		3.	
4.		4.		4.	
5.		5.		5.	
Total	0,00	Total	0,00	Total	0,00
Romanent compromès	0,00	Romanent compromès	0,00	Romanent compromès	0,00
FASE D		FASE D		FASE D	
Descripció		Descripció		Descripció	
Import		Import		Import	
FASE O		FASE O		FASE O	
1.		1.		1.	
2.		2.		2.	
3.		3.		3.	
4.		4.		4.	
5.		5.		5.	
Total	0,00	Total	0,00	Total	0,00
Romanent compromès	0,00	Romanent compromès	0,00	Romanent compromès	0,00
FASE D		FASE D		FASE D	
Descripció		Descripció		Descripció	
Import		Import		Import	
FASE O		FASE O		FASE O	
1.		1.		1.	
2.		2.		2.	
3.		3.		3.	
4.		4.		4.	
5.		5.		5.	
Total	0,00	Total	0,00	Total	0,00
Romanent compromès	0,00	Romanent compromès	0,00	Romanent compromès	0,00
FASE ADO					
1. 2300	413,00	19.			
2.		20.			
3.		21.			
4.		22.			
5.		23.			
6.		24.			
7.		25.			
8.		26.			
9.		27.			
Total		Total			413,00
Total obligacions partida					12.331,00
RESUM					
Excés de finançament afectat total (drets reconeguts + romanent any anterior incorporat - obligacions reconegudes)					120.430,46
Excés de finançament compromès					116.684,02
Excés de finançament no compromès					3.746,44

SEGUIMENT INVERSIONS 2012

CODI PARTIDA		A3-155-609,02			
DENOMINACIÓ PARTIDA		URBANITZACIÓ POLIGON INDUSTRIAL CAN BAGES			
INGRESSOS (PRESSUPOST)		DRETS RECONEGUTS		COMPOSICIÓ ROMANENT INCORPORAT	
PRESSUPOST INICIAL					
1.		1.		11.	
2.		2.		12.	
3.		3.		13.	
4.		4.		14.	
5.		5.		15.	
Total	0,00			16.	
MODIFICACIONS DE CRÈDIT					
6. MC 6/2012 GI	95.129,89	6. Ingrés corrent	95.129,89	17.	
7.		7.		18.	
8.		8.		19.	
9.		9.		20.	
10.		10.		21.	
Total	95.129,89			22.	
TOTAL PRESSUPOST FINAL	95.129,89	Total	95.129,89	Total	0,00
DESPESES					
FASE RC					
1.					
2.					
3.					
4.					
5.					
6.					
7.					
Total	0,00				
FASE D		FASE D		FASE D	
Descripció		Descripció		Descripció	
Import		Import		Import	
		0,00		0,00	
FASE O		FASE O		FASE O	
1.		1.		1.	
2.		2.		2.	
3.		3.		3.	
4.		4.		4.	
5.		5.		5.	
Total	0,00	Total	0,00	Total	0,00
Romanent compromès		Romanent compromès		Romanent compromès	
0,00		0,00		0,00	
FASE D		FASE D		FASE D	
Descripció		Descripció		Descripció	
Import		Import		Import	
				0,00	
FASE O		FASE O		FASE O	
1.		1.		1.	
2.		2.		2.	
3.		3.		3.	
4.		4.		4.	
5.		5.		5.	
Total	0,00	Total	0,00	Total	0,00
Romanent compromès		Romanent compromès		Romanent compromès	
0,00		0,00		0,00	
FASE D		FASE D		FASE D	
Descripció		Descripció		Descripció	
Import		Import		Import	
				0,00	
FASE O		FASE O		FASE O	
1.		1.		1.	
2.		2.		2.	
3.		3.		3.	
4.		4.		4.	
5.		5.		5.	
Total	0,00	Total	0,00	Total	0,00
Romanent compromès		Romanent compromès		Romanent compromès	
0,00		0,00		0,00	
FASE D		FASE D		FASE D	
Descripció		Descripció		Descripció	
Import		Import		Import	
				0,00	
FASE O		FASE O		FASE O	
1.		1.		1.	
2.		2.		2.	
3.		3.		3.	
4.		4.		4.	
5.		5.		5.	
Total	0,00	Total	0,00	Total	0,00
Romanent compromès		Romanent compromès		Romanent compromès	
0,00		0,00		0,00	
FASE D		FASE D		FASE D	
Descripció		Descripció		Descripció	
Import		Import		Import	
				0,00	
FASE O		FASE O		FASE O	
1.		1.		1.	
2.		2.		2.	
3.		3.		3.	
4.		4.		4.	
5.		5.		5.	
Total	0,00	Total	0,00	Total	0,00
Romanent compromès		Romanent compromès		Romanent compromès	
0,00		0,00		0,00	
FASE D		FASE D		FASE D	
Descripció		Descripció		Descripció	
Import		Import		Import	
				0,00	
FASE O		FASE O		FASE O	
1.		1.		1.	
2.		2.		2.	
3.		3.		3.	
4.		4.		4.	
5.		5.		5.	
Total	0,00	Total	0,00	Total	0,00
Romanent compromès		Romanent compromès		Romanent compromès	
0,00		0,00		0,00	
Total romanent compromès partida				0,00	
FASE ADO					
1. 4048	31.081,52	10.		19.	
2. 4049	32.341,58	11.		20.	
3. 4050	15.538,43	12.		21.	
4. 4051	16.168,36	13.		22.	
5.		14.		23.	
6.		15.		24.	
7.		16.		25.	
8.		17.		26.	
9.		18.		Total	95.129,89
Total obligacions partida				95.129,89	
RESUM					
Excés de finançament afectat total (drets reconeguts + romanent any anterior incorporat - obligacions reconegudes)					0,00
Excés de finançament compromès					0,00
Excés de finançament no compromès					0,00

SEGUIMENT INVERSIONS 2012

CODI PARTIDA		A3-155-619,00			
DENOMINACIÓ PARTIDA		INFRAESTRUCTURES I BENS PER A L'US GENERAL			
INGRESSOS (PRESSUPOST)		DRETS RECONEGUTS		COMPOSICIÓ ROMANENT INCORPORAT	
PRESSUPOST INICIAL					
1. Préstec	189.964,93	1.		11.	
2.		2.		12.	
3.		3.		13.	
4.		4.		14.	
5.		5.		15.	
Total	189.964,93			16.	
MODIFICACIONS DE CRÈDIT				17.	
6. MC 1 baixa anul·lació	-189.964,93	6.		18.	
7.		7.		19.	
8.		8.		20.	
9.		9.		21.	
10.		10.		22.	
Total	-189.964,93			23.	
TOTAL PRESSUPOST FINAL	0,00	Total		0,00	Total
					0,00
DESPESES					
FASE RC					
1.					
2.					
3.					
4.					
5.					
6.					
7.					
Total	0,00				
FASE D					
Descripció		Descripció		Descripció	
Import		Import		Import	
FASE O					
1.		1.		1.	
2.		2.		2.	
3.		3.		3.	
4.		4.		4.	
5.		5.		5.	
Total	0,00	Total	0,00	Total	0,00
Romanent compromès	0,00	Romanent compromès	0,00	Romanent compromès	0,00
FASE D					
Descripció		Descripció		Descripció	
Import		Import		Import	
FASE O					
1.		1.		1.	
2.		2.		2.	
3.		3.		3.	
4.		4.		4.	
5.		5.		5.	
Total	0,00	Total	0,00	Total	0,00
Romanent compromès	0,00	Romanent compromès	0,00	Romanent compromès	0,00
FASE D					
Descripció		Descripció		Descripció	
Import		Import		Import	
FASE O					
1.		1.		1.	
2.		2.		2.	
3.		3.		3.	
4.		4.		4.	
5.		5.		5.	
Total	0,00	Total	0,00	Total	0,00
Romanent compromès	0,00	Romanent compromès	0,00	Romanent compromès	0,00
FASE D					
Descripció		Descripció		Descripció	
Import		Import		Import	
FASE O					
1.		1.		1.	
2.		2.		2.	
3.		3.		3.	
4.		4.		4.	
5.		5.		5.	
Total	0,00	Total	0,00	Total	0,00
Romanent compromès	0,00	Romanent compromès	0,00	Romanent compromès	0,00
FASE D					
Descripció		Descripció		Descripció	
Import		Import		Import	
FASE O					
1.		1.		1.	
2.		2.		2.	
3.		3.		3.	
4.		4.		4.	
5.		5.		5.	
Total	0,00	Total	0,00	Total	0,00
Romanent compromès	0,00	Romanent compromès	0,00	Romanent compromès	0,00
FASE D					
Descripció		Descripció		Descripció	
Import		Import		Import	
FASE O					
1.		1.		1.	
2.		2.		2.	
3.		3.		3.	
4.		4.		4.	
5.		5.		5.	
Total	0,00	Total	0,00	Total	0,00
Romanent compromès	0,00	Romanent compromès	0,00	Romanent compromès	0,00
Total romanent compromès partida					
0,00					
FASE ADO					
1.		10.		19.	
2.		11.		20.	
3.		12.		21.	
4.		13.		22.	
5.		14.		23.	
6.		15.		24.	
7.		16.		25.	
8.		17.		26.	
9.		18.		Total	0,00
Total obligacions partida					
0,00					
RESUM					
Excés de finançament afectat total (drets reconeguts + romanent any anterior incorporat - obligacions reconegudes)					0,00
Excés de finançament compromès					0,00
Excés de finançament no compromès					0,00

SEGUIMENT INVERSIONS 2012

CODI PARTIDA		A3-155-619,01			
DENOMINACIÓ PARTIDA		CONDICIONAMENT ESPAI PÚBLIC			
INGRESSOS (PRESSUPOST)		DRETS RECONEGUTS		COMPOSICIÓ ROMANENT INCORPORAT	
PRESSUPOST INICIAL					
1. Préstec	70.000,00	1.		11.	
2.		2.		12.	
3.		3.		13.	
4.		4.		14.	
5.		5.		15.	
Total	70.000,00			16.	
MODIFICACIONS DE CREDIT				17.	
6. MC 1 baixa anul·lació	-70.000,00	6. IBI naturalesa urbana	50.000,00	18.	
7. MC 1 suplement de crèdit	50.000,00	7. Anul·lació DR 1214/2007 ONCE	-10.116,73	19.	
8.				20.	
9.				21.	
10.				22.	
Total	-20.000,00			23.	
TOTAL PRESSUPOST FINAL	50.000,00	Total	39.883,27	Total	0,00
DESPESES					
FASE RC					
1.					
2.					
3.					
4.					
5.					
6.					
7.					
Total	0,00				
FASE D					
Descripció		Descripció		Descripció	
Import		Import		Import 0,00	
FASE O					
1.		1.		1.	
2.		2.		2.	
3.		3.		3.	
4.		4.		4.	
5.		5.		5.	
Total	0,00	Total	0,00	Total	0,00
Romanent compromès	0,00	Romanent compromès	0,00	Romanent compromès	0,00
FASE D					
Descripció		Descripció		Descripció	
Import		Import		Import 0,00	
FASE O					
1.		1.		1.	
2.		2.		2.	
3.		3.		3.	
4.		4.		4.	
5.		5.		5.	
Total	0,00	Total	0,00	Total	0,00
Romanent compromès	0,00	Romanent compromès	0,00	Romanent compromès	0,00
FASE D					
Descripció		Descripció		Descripció	
Import		Import		Import 0,00	
FASE O					
1.		1.		1.	
2.		2.		2.	
3.		3.		3.	
4.		4.		4.	
5.		5.		5.	
Total	0,00	Total	0,00	Total	0,00
Romanent compromès	0,00	Romanent compromès	0,00	Romanent compromès	0,00
FASE D					
Descripció		Descripció		Descripció	
Import		Import		Import 0,00	
FASE O					
1.		1.		1.	
2.		2.		2.	
3.		3.		3.	
4.		4.		4.	
5.		5.		5.	
Total	0,00	Total	0,00	Total	0,00
Romanent compromès	0,00	Romanent compromès	0,00	Romanent compromès	0,00
FASE D					
Descripció		Descripció		Descripció	
Import		Import		Import 0,00	
FASE O					
1.		1.		1.	
2.		2.		2.	
3.		3.		3.	
4.		4.		4.	
5.		5.		5.	
Total	0,00	Total	0,00	Total	0,00
Romanent compromès	0,00	Romanent compromès	0,00	Romanent compromès	0,00
FASE D					
Descripció		Descripció		Descripció	
Import		Import		Import 0,00	
FASE O					
1.		1.		1.	
2.		2.		2.	
3.		3.		3.	
4.		4.		4.	
5.		5.		5.	
Total	0,00	Total	0,00	Total	0,00
Romanent compromès	0,00	Romanent compromès	0,00	Romanent compromès	0,00
Total romanent compromès partida					
FASE ADO					
1.		10.		19.	
2.		11.		20.	
3.		12.		21.	
4.		13.		22.	
5.		14.		23.	
6.		15.		24.	
7.		16.		25.	
8.		17.		26.	
9.		18.		Total	0,00
Total obligacions partida					
0,00					
RESUM					
Excess de finançament afectat total (drets reconeguts + romanent any anterior incorporat - obligacions reconegudes)				39.883,27	
Excess de finançament compromès				0,00	
Excess de finançament no compromès				39.883,27	

SEGUIMENT INVERSIONS 2012

CODI PARTIDA		A3-155-625,00			
DENOMINACIÓ PARTIDA		ADQUISICIÓ MOBILIARI URBA			
INGRESSOS (PRESSUPOST)		DRETS RECONEGUTS		COMPOSICIÓ ROMANENT INCORPORAT	
PRESSUPOST INICIAL					
1.		1.		11. Prèstec BBVA (DR 191/10)	8.000,00
2.		2.		12.	
3.		3.		13.	
4.		4.		14.	
5.		5.		15.	
Total	0,00			16.	
MODIFICACIONS DE CREDIT				17.	
6. MC 1 incorporació romanent	8.000,00	6.		18.	
7.		7.		19.	
8.		8.		20.	
9.		9.		21.	
10.		10.		22.	
Total	8.000,00			23.	
TOTAL PRESSUPOST FINAL	8.000,00	Total		Total	8.000,00
DESPESES					
FASE RC					
1.					
2.					
3.					
4.					
5.					
6.					
7.					
Total	0,00				
FASE D					
Descripció		Descripció		Descripció	
1104 Adquisició Garlandes Nadal					
Import	8.000,00	Import		Import	0,00
FASE O					
1. 1465	8.000,00	1.		1.	
2.		2.		2.	
3.		3.		3.	
4.		4.		4.	
5.		5.		5.	
Total	8.000,00	Total		Total	0,00
Romanent compromès	0,00	Romanent compromès	0,00	Romanent compromès	0,00
FASE D					
Descripció		Descripció		Descripció	
Import		Import		Import	0,00
FASE O					
1.		1.		1.	
2.		2.		2.	
3.		3.		3.	
4.		4.		4.	
5.		5.		5.	
Total	0,00	Total	0,00	Total	0,00
Romanent compromès	0,00	Romanent compromès	0,00	Romanent compromès	0,00
FASE D					
Descripció		Descripció		Descripció	
Import		Import		Import	0,00
FASE O					
1.		1.		1.	
2.		2.		2.	
3.		3.		3.	
4.		4.		4.	
5.		5.		5.	
Total	0,00	Total	0,00	Total	0,00
Romanent compromès	0,00	Romanent compromès	0,00	Romanent compromès	0,00
FASE D					
Descripció		Descripció		Descripció	
Import		Import		Import	0,00
FASE O					
1.		1.		1.	
2.		2.		2.	
3.		3.		3.	
4.		4.		4.	
5.		5.		5.	
Total	0,00	Total	0,00	Total	0,00
Romanent compromès	0,00	Romanent compromès	0,00	Romanent compromès	0,00
FASE D					
Descripció		Descripció		Descripció	
Import		Import		Import	0,00
FASE O					
1.		1.		1.	
2.		2.		2.	
3.		3.		3.	
4.		4.		4.	
5.		5.		5.	
Total	0,00	Total	0,00	Total	0,00
Romanent compromès	0,00	Romanent compromès	0,00	Romanent compromès	0,00
FASE D					
Descripció		Descripció		Descripció	
Import		Import		Import	0,00
FASE O					
1.		1.		1.	
2.		2.		2.	
3.		3.		3.	
4.		4.		4.	
5.		5.		5.	
Total	0,00	Total	0,00	Total	0,00
Romanent compromès	0,00	Romanent compromès	0,00	Romanent compromès	0,00
Total romanent compromès partida					
FASE ADO					
1.		10.		19.	
2.		11.		20.	
3.		12.		21.	
4.		13.		22.	
5.		14.		23.	
6.		15.		24.	
7.		16.		25.	
8.		17.		26.	
9.		18.		Total	0,00
Total obligacions partida					8.000,00
RESUM					
Excés de finançament afectat total (drets reconeguts + romanent any anterior incorporat - obligacions reconegudes)					0,00
Excés de finançament compromès					0,00
Excés de finançament no compromès					0,00

SEGUIMENT INVERSIONS 2012

CODI PARTIDA		A3-161-609,04			
DENOMINACIÓ PARTIDA		ACTUACIONS DE MILLORA DE LA XARXA D'AIGUA			
INGRESSOS (PRESSUPOST)		DRETS RECONEGUTS		COMPOSICIÓ ROMANENT INCORPORAT	
PRESSUPOST INICIAL					
1.		1. BAIXA DR 1084/09	-253.338,72	11. Junta Compensació I (DR 1084/09	253.338,72
2.		2. SOREA (IE 3208/2012)	500.000,00	12.	
3.		3.		13.	
4.		4.		14.	
5.		5.		15.	
Total	0,00			16.	
MODIFICACIONS DE CRÈDIT				17.	
6. MC 3/12 IR	253.338,72	6.		18.	
7. MC 6/12 BA	-253.338,72	7.		19.	
8. MC 6/12 GI	500.000,00	8.		20.	
9.		9.		21.	
10.		10.		22.	
Total	500.000,00			23.	
TOTAL PRESSUPOST FINAL	500.000,00	Total	246.661,28	Total	253.338,72
DESPESES					
FASE RC					
1.					
2.					
3.					
4.					
5.					
6.					
7.					
Total	0,00				
FASE D		FASE D		FASE D	
Descripció		Descripció		Descripció	
Import		Import 0,00		Import 0,00	
FASE O		FASE O		FASE O	
1.		1.		1.	
2.		2.		2.	
3.		3.		3.	
4.		4.		4.	
5.		5.		5.	
Total	0,00	Total	0,00	Total	0,00
Romanent compromès	0,00	Romanent compromès	0,00	Romanent compromès	0,00
FASE D		FASE D		FASE D	
Descripció		Descripció		Descripció	
Import		Import		Import 0,00	
FASE O		FASE O		FASE O	
1.		1.		1.	
2.		2.		2.	
3.		3.		3.	
4.		4.		4.	
5.		5.		5.	
Total	0,00	Total	0,00	Total	0,00
Romanent compromès	0,00	Romanent compromès	0,00	Romanent compromès	0,00
FASE D		FASE D		FASE D	
Descripció		Descripció		Descripció	
Import		Import		Import 0,00	
FASE O		FASE O		FASE O	
1.		1.		1.	
2.		2.		2.	
3.		3.		3.	
4.		4.		4.	
5.		5.		5.	
Total	0,00	Total	0,00	Total	0,00
Romanent compromès	0,00	Romanent compromès	0,00	Romanent compromès	0,00
FASE D		FASE D		FASE D	
Descripció		Descripció		Descripció	
Import		Import		Import 0,00	
FASE O		FASE O		FASE O	
1.		1.		1.	
2.		2.		2.	
3.		3.		3.	
4.		4.		4.	
5.		5.		5.	
Total	0,00	Total	0,00	Total	0,00
Romanent compromès	0,00	Romanent compromès	0,00	Romanent compromès	0,00
FASE D		FASE D		FASE D	
Descripció		Descripció		Descripció	
Import		Import		Import 0,00	
FASE O		FASE O		FASE O	
1.		1.		1.	
2.		2.		2.	
3.		3.		3.	
4.		4.		4.	
5.		5.		5.	
Total	0,00	Total	0,00	Total	0,00
Romanent compromès	0,00	Romanent compromès	0,00	Romanent compromès	0,00
FASE D		FASE D		FASE D	
Descripció		Descripció		Descripció	
Import		Import		Import 0,00	
FASE O		FASE O		FASE O	
1.		1.		1.	
2.		2.		2.	
3.		3.		3.	
4.		4.		4.	
5.		5.		5.	
Total	0,00	Total	0,00	Total	0,00
Romanent compromès	0,00	Romanent compromès	0,00	Romanent compromès	0,00
Total romanent compromès partida					
FASE ADO					
1.		10.		19.	
2.		11.		20.	
3.		12.		21.	
4.		13.		22.	
5.		14.		23.	
6.		15.		24.	
7.		16.		25.	
8.		17.		26.	
9.		18.		Total	0,00
Total obligacions partida					
RESUM					
Excés de finançament afectat total (drets reconeguts + romanent any anterior incorporat - obligacions reconegudes)					500.000,00
Excés de finançament compromès					0,00
Excés de finançament no compromès					500.000,00

CODI PARTIDA		A3-933-632.00			
DENOMINACIÓ PARTIDA		CONDICIONAMENT IMMOBLES MUNICIPALS			
INGRESSOS (PRESSUPOST)		DRETS RECONEGUTS		COMPOSICIÓ ROMANENT INCORPORAT	
PRESSUPOST INICIAL					
1. Préstec	64.000,00	1.		11. Incautació Avals (DRI 3162,3163,3	190.616,62
2.		2.		12. Préstec CEC 06	205,32
3.		3.		13.	
4.		4.		14.	
5.		5.		15.	
Total	64.000,00			16.	
MODIFICACIONS DE CRÈDIT				17.	
6. MC 1 baixa anul·lació	-64.000,00	6.		18.	
7. MC 3 incorporació romanent	190.821,94	7.		19.	
8.		8.		20.	
9.		9.		21.	
10.		10.		22.	
Total	126.821,94			23.	
TOTAL PRESSUPOST FINAL	190.821,94	Total	0,00	Total	190.821,94
DESPESES					
FASE RC					
1.					
2.					
3.					
4.					
5.					
6.					
7.					
Total	0,00				
FASE D		FASE D		FASE D	
Descripció		Descripció		Descripció	
Import		Import		Import	
		0,00		0,00	
FASE O		FASE O		FASE O	
1.		1.		1.	
2.		2.		2.	
3.		3.		3.	
4.		4.		4.	
5.		5.		5.	
Total	0,00	Total	0,00	Total	0,00
Romanent compromès	0,00	Romanent compromès	0,00	Romanent compromès	0,00
FASE D		FASE D		FASE D	
Descripció		Descripció		Descripció	
Import		Import		Import	
				0,00	
FASE O		FASE O		FASE O	
1.		1.		1.	
2.		2.		2.	
3.		3.		3.	
4.		4.		4.	
5.		5.		5.	
Total	0,00	Total	0,00	Total	0,00
Romanent compromès	0,00	Romanent compromès	0,00	Romanent compromès	0,00
FASE D		FASE D		FASE D	
Descripció		Descripció		Descripció	
Import		Import		Import	
				0,00	
FASE O		FASE O		FASE O	
1.		1.		1.	
2.		2.		2.	
3.		3.		3.	
4.		4.		4.	
5.		5.		5.	
Total	0,00	Total	0,00	Total	0,00
Romanent compromès	0,00	Romanent compromès	0,00	Romanent compromès	0,00
FASE D		FASE D		FASE D	
Descripció		Descripció		Descripció	
Import		Import		Import	
				0,00	
FASE O		FASE O		FASE O	
1.		1.		1.	
2.		2.		2.	
3.		3.		3.	
4.		4.		4.	
5.		5.		5.	
Total	0,00	Total	0,00	Total	0,00
Romanent compromès	0,00	Romanent compromès	0,00	Romanent compromès	0,00
FASE D		FASE D		FASE D	
Descripció		Descripció		Descripció	
Import		Import		Import	
				0,00	
FASE O		FASE O		FASE O	
1.		1.		1.	
2.		2.		2.	
3.		3.		3.	
4.		4.		4.	
5.		5.		5.	
Total	0,00	Total	0,00	Total	0,00
Romanent compromès	0,00	Romanent compromès	0,00	Romanent compromès	0,00
Total romanent compromès partida					
0,00					
FASE ADO					
1.		10.		19.	
2.		11.		20.	
3.		12.		21.	
4.		13.		22.	
5.		14.		23.	
6.		15.		24.	
7.		16.		25.	
8.		17.		26.	
9.		18.		Total	0,00
Total obligacions partida					
0,00					
RESUM					
Excés de finançament afectat total (drets reconeguts + romanent any anterior incorporat - obligacions reconegudes)					190.821,94
Excés de finançament compromès					0,00
Excés de finançament no compromès					190.821,94

SEGUIMENT INVERSIONS 2012

CODI PARTIDA		A4-440-624,00				
DENOMINACIÓ PARTIDA		TRANSPORT URBÀ				
INGRESSOS (PRESSUPOST)		DRETS RECONEGUTS		COMPOSICIÓ ROMANENT INCORPORAT		
PRESSUPOST INICIAL						
1.	Subvenció AMTU	32.000,00	1. Subvenció AMTU (DR 369, 370, 371)	32.046,22	11. Subvenció AMTU 2011 (DR 241 i 242)	17.984,52
2.			2.		12.	
3.			3.		13.	
4.			4.		14.	
5.			5.		15.	
Total		32.000,00			16.	
MODIFICACIONS DE CRÈDIT					17.	
6.	MC 3/12 IR	17.984,52	6.		18.	
7.			7.		19.	
8.			8.		20.	
9.			9.		21.	
10.			10.		22.	
Total		17.984,52			23.	
TOTAL PRESSUPOST FINAL		49.984,52	Total	32.046,22	Total	17.984,52
DESPESES						
FASE RC						
1.						
2.						
3.						
4.						
5.						
6.						
7.						
Total		0,00				
FASE D			FASE D		FASE D	
Descripció			Descripció		Descripció	
1105 Actuacions millora transport urbà			1801 Leasing vehicle linica C6		1801 Leasing vehicle linica C6	
Import		7.822,27	Import	24.124,29	Import	0,00
FASE O			FASE O		FASE O	
1.			1. 2392	1.980,91	6. 2397	1.990,48
2.			2. 2393	1.980,64	7. 2811	1.996,18
3.			3. 2394	1.978,01	8. 2814	2.000,76
4.			4. 2395	1.981,15	9. 2817	2.048,08
5.			5. 2396	1.987,05	10. 3870	2.054,19
Total		0,00	Total	9.907,76	Total	10.089,69
Romanent compromès		7.822,27	Romanent compromès	0,00	Romanent compromès	0,00
FASE D			FASE D		FASE D	
Descripció			Descripció		Descripció	
1801 Leasing vehicle linica C6						
Import			Import		Import	0,00
FASE O			FASE O		FASE O	
11. 3871	2.060,34		1.			
12. 4061	2.066,50		2.			
13.			3.			
14.			4.			
15.			5.			
Total		4.126,84	Total	0,00	Total	0,00
Romanent compromès		4.126,84	Romanent compromès	0,00	Romanent compromès	0,00
FASE D			FASE D		FASE D	
Descripció			Descripció		Descripció	
Import			Import		Import	0,00
FASE O			FASE O		FASE O	
1.			1.			
2.			2.			
3.			3.			
4.			4.			
5.			5.			
Total		0,00	Total	0,00	Total	0,00
Romanent compromès		0,00	Romanent compromès	0,00	Romanent compromès	0,00
FASE D			FASE D		FASE D	
Descripció			Descripció		Descripció	
Import			Import		Import	0,00
FASE O			FASE O		FASE O	
1.			1.			
2.			2.			
3.			3.			
4.			4.			
5.			5.			
Total		0,00	Total	0,00	Total	0,00
Romanent compromès		0,00	Romanent compromès	0,00	Romanent compromès	0,00
FASE D			FASE D		FASE D	
Descripció			Descripció		Descripció	
Import			Import		Import	0,00
FASE O			FASE O		FASE O	
1.			1.			
2.			2.			
3.			3.			
4.			4.			
5.			5.			
Total		0,00	Total	0,00	Total	0,00
Romanent compromès		0,00	Romanent compromès	0,00	Romanent compromès	0,00
FASE D			FASE D		FASE D	
Descripció			Descripció		Descripció	
Import			Import		Import	0,00
FASE O			FASE O		FASE O	
1.			1.			
2.			2.			
3.			3.			
4.			4.			
5.			5.			
Total		0,00	Total	0,00	Total	0,00
Romanent compromès		0,00	Romanent compromès	0,00	Romanent compromès	0,00
Total romanent compromès partida						11.949,11
FASE ADO						
1.			10.		19.	
2.			11.		20.	
3.			12.		21.	
4.			13.		22.	
5.			14.		23.	
6.			15.		24.	
7.			16.		25.	
8.			17.		26.	
9.			18.		Total	0,00
Total obligacions partida						24.124,29
RESUM						
Excés de finançament afectat total (drets reconeguts + romanent any anterior incorporat - obligacions reconegudes)						25.906,45
Excés de finançament compromès						11.949,11
Excés de finançament en compromès						13.957,24

SEGUIMENT INVERSIONS 2012

CODI PARTIDA		B2-920-635,00			
DENOMINACIÓ PARTIDA		MOBILIARI I EQUIP D'OFICINA			
INGRESSOS (PRESSUPOST)		DRETS RECONEGUTS		COMPOSICIÓ ROMANENT INCORPORAT	
PRESSUPOST INICIAL					
1. Préstec	10.000,00	1.		11.	
2.		2.		12.	
3.		3.		13.	
4.		4.		14.	
5.		5.		15.	
Total	10.000,00			16.	
MODIFICACIONS DE CRÈDIT				17.	
6. MC 1 suplement de crèdit	5.000,00	6. IBI naturalesa urbana	5.000,00	18.	
7. MC 1 baixa anul·lació	-10.000,00	7.		19.	
8.		8.		20.	
9.		9.		21.	
10.		10.		22.	
Total	-5.000,00			23.	
TOTAL PRESSUPOST FINAL	5.000,00	Total	5.000,00	Total	0,00
DESPESES					
FASE RC					
1.					
2.					
3.					
4.					
5.					
6.					
7.					
Total	0,00				
FASE D		FASE D		FASE D	
Descripció		Descripció		Descripció	
Import		Import		Import	
FASE O		FASE O		FASE O	
1.		1.		1.	
2.		2.		2.	
3.		3.		3.	
4.		4.		4.	
5.		5.		5.	
Total	0,00	Total	0,00	Total	0,00
Romanent compromès	0,00	Romanent compromès	0,00	Romanent compromès	0,00
Total romanent compromès partida		0,00			
FASE ADO					
1. 3198	109,00	10.		19.	
2.		11.		20.	
3.		12.		21.	
4.		13.		22.	
5.		14.		23.	
6.		15.		24.	
7.		16.		25.	
8.		17.		26.	
9.		18.		Total	109,00
Total obligacions partida		109,00			
RESUM					
Excès de finançament afectat total (drets reconeguts + romanent any anterior incorporat - obligacions reconegudes)					4.891,00
Excès de finançament compromès					0,00
Excès de finançament no compromès					4.891,00

SEGUIMENT INVERSIONS 2012

CODI PARTIDA		B2-920-636,00			
DENOMINACIÓ PARTIDA					
EQUIPS PER A PROCESSOS D'INFORMACIÓ					
INGRESSOS (PRESSUPOST)		DRETS RECONEGUTS		COMPOSICIÓ ROMANENT INCORPORAT	
PRESSUPOST INICIAL					
1. Préstec	20.000,00	1.		11.	
2.		2.		12.	
3.		3.		13.	
4.		4.		14.	
5.		5.		15.	
Total	20.000,00			16.	
				17.	
MODIFICACIONS DE CRÈDIT					
6. MC 1 suplement crèdit	20.000,00	6. IBI naturalesa urbana	20.000,00	18.	
7. MC 1 baixa anul·lació	-20.000,00	7.		19.	
8.		8.		20.	
9.		9.		21.	
10.		10.		22.	
Total	0,00			23.	
TOTAL PRESSUPOST FINAL	20.000,00	Total	20.000,00	Total	0,00
DESPESES					
FASE RC					
1.					
2.					
3.					
4.					
5.					
6.					
7.					
Total	0,00				
FASE D					
Descripció		Descripció		Descripció	
1799 15 ordinadors sobretaula amb pantalla					
Import 9.425,90		Import		Import	
FASE O		FASE O		FASE O	
1. 4053	9.425,90	1.		1.	
2.		2.		2.	
3.		3.		3.	
4.		4.		4.	
5.		5.		5.	
Total	9.425,90	Total	0,00	Total	0,00
Romanent compromès	0,00	Romanent compromès	0,00	Romanent compromès	0,00
FASE D					
Descripció		Descripció		Descripció	
Import		Import		Import	
FASE O		FASE O		FASE O	
1.		6.		1.	
2.		7.		2.	
3.		8.		3.	
4.		9.		4.	
5.		10.		5.	
Total	0,00	Total	0,00	Total	0,00
Romanent compromès	0,00	Romanent compromès	0,00	Romanent compromès	0,00
FASE D					
Descripció		Descripció		Descripció	
Import		Import		Import	
FASE O		FASE O		FASE O	
1.		1.		1.	
2.		2.		2.	
3.		3.		3.	
4.		4.		4.	
5.		5.		5.	
Total	0,00	Total	0,00	Total	0,00
Romanent compromès	0,00	Romanent compromès	0,00	Romanent compromès	0,00
FASE D					
Descripció		Descripció		Descripció	
Import		Import		Import	
FASE O		FASE O		FASE O	
1.		1.		1.	
2.		2.		2.	
3.		3.		3.	
4.		4.		4.	
5.		5.		5.	
Total	0,00	Total	0,00	Total	0,00
Romanent compromès	0,00	Romanent compromès	0,00	Romanent compromès	0,00
FASE D					
Descripció		Descripció		Descripció	
Import		Import		Import	
FASE O		FASE O		FASE O	
1.		1.		1.	
2.		2.		2.	
3.		3.		3.	
4.		4.		4.	
5.		5.		5.	
Total	0,00	Total	0,00	Total	0,00
Romanent compromès	0,00	Romanent compromès	0,00	Romanent compromès	0,00
FASE D					
Descripció		Descripció		Descripció	
Import		Import		Import	
FASE O		FASE O		FASE O	
1.		1.		1.	
2.		2.		2.	
3.		3.		3.	
4.		4.		4.	
5.		5.		5.	
Total	0,00	Total	0,00	Total	0,00
Romanent compromès	0,00	Romanent compromès	0,00	Romanent compromès	0,00
Total romanent compromès partida					
				0,00	
FASE ADO					
1.		10.		19.	
2.		11.		20.	
3.		12.		21.	
4.		13.		22.	
5.		14.		23.	
6.		15.		24.	
7.		16.		25.	
8.		17.		26.	
9.		18.		Total	
Total obligacions partida				9.425,90	
RESUM					
Excés de finançament afectat total (drets reconeguts + romanent any anterior incorporat - obligacions reconegudes)				10.574,10	
Excés de finançament compromès				0,00	
Excés de finançament no compromès				10.574,10	

SEGUIMENT INVERSIONS 2012

CODI PARTIDA		B5-132-624,01			
DENOMINACIÓ PARTIDA		ADQUISICIÓ VEHICLE SEURETAT CIUTADANA			
INGRESSOS (PRESSUPOST)		DRETS RECONEGUTS		COMPOSICIÓ ROMANENT INCORPORAT	
PRESSUPOST INICIAL					
1.		1.		11.	
2.		2.		12.	
3.		3.		13.	
4.		4.		14.	
5.		5.		15.	
Total	0,00			16.	
MODIFICACIONS DE CRÈDIT					
6. MC 2 transferència positiva	13.900,00	6. Ingrés corrent	13.900,00	17.	
7.		7.		18.	
8.		8.		19.	
9.		9.		20.	
10.		10.		21.	
Total	13.900,00			22.	
TOTAL PRESSUPOST FINAL	13.900,00	Total	13.900,00	Total	0,00
DESPESES					
FASE RC					
1.					
2.					
3.					
4.					
5.					
6.					
7.					
Total	0,00				
FASE D		FASE D		FASE D	
Descripció		Descripció		Descripció	
Import		Import		Import	
FASE O		FASE O		FASE O	
1.		1.		1.	
2.		2.		2.	
3.		3.		3.	
4.		4.		4.	
5.		5.		5.	
Total	0,00	Total	0,00	Total	0,00
Romanent compromès	0,00	Romanent compromès	0,00	Romanent compromès	0,00
FASE D		FASE D		FASE D	
Descripció		Descripció		Descripció	
Import		Import		Import	
FASE O		FASE O		FASE O	
1.		6.		1.	
2.		7.		2.	
3.		8.		3.	
4.		9.		4.	
5.		10.		5.	
Total	0,00	Total	0,00	Total	0,00
Romanent compromès	0,00	Romanent compromès	0,00	Romanent compromès	0,00
FASE D		FASE D		FASE D	
Descripció		Descripció		Descripció	
Import		Import		Import	
FASE O		FASE O		FASE O	
1.		1.		1.	
2.		2.		2.	
3.		3.		3.	
4.		4.		4.	
5.		5.		5.	
Total	0,00	Total	0,00	Total	0,00
Romanent compromès	0,00	Romanent compromès	0,00	Romanent compromès	0,00
FASE D		FASE D		FASE D	
Descripció		Descripció		Descripció	
Import		Import		Import	
FASE O		FASE O		FASE O	
1.		1.		1.	
2.		2.		2.	
3.		3.		3.	
4.		4.		4.	
5.		5.		5.	
Total	0,00	Total	0,00	Total	0,00
Romanent compromès	0,00	Romanent compromès	0,00	Romanent compromès	0,00
FASE D		FASE D		FASE D	
Descripció		Descripció		Descripció	
Import		Import		Import	
FASE O		FASE O		FASE O	
1.		1.		1.	
2.		2.		2.	
3.		3.		3.	
4.		4.		4.	
5.		5.		5.	
Total	0,00	Total	0,00	Total	0,00
Romanent compromès	0,00	Romanent compromès	0,00	Romanent compromès	0,00
FASE D		FASE D		FASE D	
Descripció		Descripció		Descripció	
Import		Import		Import	
FASE O		FASE O		FASE O	
1.		1.		1.	
2.		2.		2.	
3.		3.		3.	
4.		4.		4.	
5.		5.		5.	
Total	0,00	Total	0,00	Total	0,00
Romanent compromès	0,00	Romanent compromès	0,00	Romanent compromès	0,00
Total romanent compromès partida					
FASE ADO					
1. 1461	13.900,00	10.		19.	
2.		11.		20.	
3.		12.		21.	
4.		13.		22.	
5.		14.		23.	
6.		15.		24.	
7.		16.		25.	
8.		17.		26.	
9.		18.		Total	13.900,00
Total obligacions partida					
13.900,00					
RESUM					
Excés de finançament afectat total (drets reconeguts + romanent any anterior incorporat - obligacions reconegudes)					0,00
Excés de finançament compromès					0,00
Excés de finançament no compromès					0,00

SEGUIMENT INVERSIONS 2012

CODI PARTIDA		C1-321-622.51			
DENOMINACIÓ PARTIDA		CONSTRUCCIÓ ESCOLA BRESSOL			
INGRESSOS (PRESSUPOST)		DRETS RECONEGUTS		COMPOSICIÓ ROMANENT INCORPORAT	
PRESSUPOST INICIAL					
1. Préstec	175.780,00	1.		11.	
2.		2.		12.	
3.		3.		13.	
4.		4.		14.	
5.		5.		15.	
Total	175.780,00			16.	
MODIFICACIONS DE CRÈDIT					
6. MC 1 suplement crèdit	175.780,00	6. IBI naturalesa urbana	175.780,00	18.	
7. MC 1 baixa anul·lació	-175.780,00	7.		19.	
8.		8.		20.	
9.		9.		21.	
10.		10.		22.	
Total	0,00			23.	
TOTAL PRESSUPOST FINAL	175.780,00	Total	175.780,00	Total	0,00
DESPESES					
FASE RC					
1.					
2.					
3.					
4.					
5.					
6.					
7.					
Total	0,00				
FASE D		FASE D		FASE D	
Descripció		Descripció		Descripció	
Import		Import		Import	
		0,00		0,00	
FASE O		FASE O		FASE O	
1.		1.		1.	
2.		2.		2.	
3.		3.		3.	
4.		4.		4.	
5.		5.		5.	
Total	0,00	Total	0,00	Total	0,00
Romanent compromès		Romanent compromès		Romanent compromès	
0,00		0,00		0,00	
FASE D		FASE D		FASE D	
Descripció		Descripció		Descripció	
Import		Import		Import	
				0,00	
FASE O		FASE O		FASE O	
1.		1.		1.	
2.		2.		2.	
3.		3.		3.	
4.		4.		4.	
5.		5.		5.	
Total	0,00	Total	0,00	Total	0,00
Romanent compromès		Romanent compromès		Romanent compromès	
0,00		0,00		0,00	
FASE D		FASE D		FASE D	
Descripció		Descripció		Descripció	
Import		Import		Import	
				0,00	
FASE O		FASE O		FASE O	
1.		1.		1.	
2.		2.		2.	
3.		3.		3.	
4.		4.		4.	
5.		5.		5.	
Total	0,00	Total	0,00	Total	0,00
Romanent compromès		Romanent compromès		Romanent compromès	
0,00		0,00		0,00	
FASE D		FASE D		FASE D	
Descripció		Descripció		Descripció	
Import		Import		Import	
				0,00	
FASE O		FASE O		FASE O	
1.		1.		1.	
2.		2.		2.	
3.		3.		3.	
4.		4.		4.	
5.		5.		5.	
Total	0,00	Total	0,00	Total	0,00
Romanent compromès		Romanent compromès		Romanent compromès	
0,00		0,00		0,00	
FASE D		FASE D		FASE D	
Descripció		Descripció		Descripció	
Import		Import		Import	
				0,00	
FASE O		FASE O		FASE O	
1.		1.		1.	
2.		2.		2.	
3.		3.		3.	
4.		4.		4.	
5.		5.		5.	
Total	0,00	Total	0,00	Total	0,00
Romanent compromès		Romanent compromès		Romanent compromès	
0,00		0,00		0,00	
FASE D		FASE D		FASE D	
Descripció		Descripció		Descripció	
Import		Import		Import	
				0,00	
FASE O		FASE O		FASE O	
1.		1.		1.	
2.		2.		2.	
3.		3.		3.	
4.		4.		4.	
5.		5.		5.	
Total	0,00	Total	0,00	Total	0,00
Romanent compromès		Romanent compromès		Romanent compromès	
0,00		0,00		0,00	
Total romanent compromès partida					
0,00					
FASE ADO					
1. 802	43.945,00	10.		19.	
2. 1466	43.945,00	11.		20.	
3. 2303	43.945,00	12.		21.	
4. 4054	43.945,00	13.		22.	
5.		14.		23.	
6.		15.		24.	
7.		16.		25.	
8.		17.		26.	
9.		18.		Total	175.780,00
Total obligacions partida					
175.780,00					
RESUM					
Excés de finançament afectat total (drets reconeguts + romanent any anterior incorporat - obligacions reconegudes)					
0,00					
Excés de finançament compromès					
0,00					
Excés de finançament no compromès					
0,00					

SEGUIMENT INVERSIONS 2012

CODI PARTIDA		C4-230-780,02			
DENOMINACIÓ PARTIDA		OBRA SOCIAL BENÈFICA			
INGRESSOS (PRESSUPOST)		DRETS RECONEGUTS		COMPOSICIÓ ROMANENT INCORPORAT	
PRESSUPOST INICIAL					
1. Préstec	150.000,00	1.		11.	
2.		2.		12.	
3.		3.		13.	
4.		4.		14.	
5.		5.		15.	
Total	150.000,00			16.	
MODIFICACIONS DE CRÈDIT				17.	
6. MC 1 suplement crèdit	150.000,00	6. IBI naturalesa urbana	150.000,00	18.	
7. MC 1 baixa anul·lació	-150.000,00	7.		19.	
8.		8.		20.	
9.		9.		21.	
10.		10.		22.	
Total	0,00			23.	
TOTAL PRESSUPOST FINAL	150.000,00	Total	150.000,00	Total	0,00
DESPESES					
FASE RC					
1.					
2.					
3.					
4.					
5.					
6.					
7.					
Total	0,00				
FASE D		FASE D		FASE D	
Descripció		Descripció		Descripció	
Import		Import		Import	
FASE O		FASE O		FASE O	
1.		1.		1.	
2.		2.		2.	
3.		3.		3.	
4.		4.		4.	
5.		5.		5.	
Total	0,00	Total	0,00	Total	0,00
Romanent compromès	0,00	Romanent compromès	0,00	Romanent compromès	0,00
FASE D		FASE D		FASE D	
Descripció		Descripció		Descripció	
Import		Import		Import	
FASE O		FASE O		FASE O	
1.		1.		1.	
2.		2.		2.	
3.		3.		3.	
4.		4.		4.	
5.		5.		5.	
Total	0,00	Total	0,00	Total	0,00
Romanent compromès	0,00	Romanent compromès	0,00	Romanent compromès	0,00
FASE D		FASE D		FASE D	
Descripció		Descripció		Descripció	
Import		Import		Import	
FASE O		FASE O		FASE O	
1.		1.		1.	
2.		2.		2.	
3.		3.		3.	
4.		4.		4.	
5.		5.		5.	
Total	0,00	Total	0,00	Total	0,00
Romanent compromès	0,00	Romanent compromès	0,00	Romanent compromès	0,00
FASE D		FASE D		FASE D	
Descripció		Descripció		Descripció	
Import		Import		Import	
FASE O		FASE O		FASE O	
1.		1.		1.	
2.		2.		2.	
3.		3.		3.	
4.		4.		4.	
5.		5.		5.	
Total	0,00	Total	0,00	Total	0,00
Romanent compromès	0,00	Romanent compromès	0,00	Romanent compromès	0,00
FASE D		FASE D		FASE D	
Descripció		Descripció		Descripció	
Import		Import		Import	
FASE O		FASE O		FASE O	
1.		1.		1.	
2.		2.		2.	
3.		3.		3.	
4.		4.		4.	
5.		5.		5.	
Total	0,00	Total	0,00	Total	0,00
Romanent compromès	0,00	Romanent compromès	0,00	Romanent compromès	0,00
Total romanent compromès partida					
Total romanent compromès					
FASE ADO					
1. 1455	150.000,00	10.		19.	
2.		11.		20.	
3.		12.		21.	
4.		13.		22.	
5.		14.		23.	
6.		15.		24.	
7.		16.		25.	
8.		17.		26.	
9.		18.		Total	150.000,00
Total obligacions partida					
Total obligacions					
RESUM					
Excés de finançament afectat total (drets reconeguts + romanent any anterior incorporat - obligacions reconegudes)					
Excés de finançament compromès					
Excés de finançament no compromès					

SEGUIMENT INVERSIONS 2012

CODI PARTIDA		D8-342-622,49			
DENOMINACIÓ PARTIDA		GESPA CAMP DE FUTBOL			
INGRESSOS (PRESSUPOST)		DRETS RECONEGUTS		COMPOSICIÓ ROMANENT INCORPORAT	
PRESSUPOST INICIAL					
1. Préstec	21.600,00	1.		11.	
2.		2.		12.	
3.		3.		13.	
4.		4.		14.	
5.		5.		15.	
Total	21.600,00			16.	
MODIFICACIONS DE CRÈDIT					
6. MC 1 suplement crèdit	21.600,00	6. IBI naturalesa urbana	21.600,00	18.	
7. MC 1 baixa anul·lació	-21.600,00	7. Ingrés corrent	783,27	19.	
8. MC 7 transferència positiva	783,27			20.	
9.				21.	
10.				22.	
Total	783,27			23.	
TOTAL PRESSUPOST FINAL	22.383,27	Total	22.383,27	Total	0,00
DESPESES					
FASE RC					
1.					
2.					
3.					
4.					
5.					
6.					
7.					
Total	0,00				
FASE D		FASE D		FASE D	
Descripció		Descripció		Descripció	
592 Arrendament financer gespa camp futbol		592 Arrendament financer gespa camp futbol		592 Arrendament financer gespa camp futbol	
Import	22.383,27	Import	0,00	Import	0,00
FASE O		FASE O		FASE O	
1. 678	1.854,81	6. 2140	1.878,54	11. 3139	1.854,96
2. 679	1.869,31	7. 2141	1.880,86	12. 3974	1.858,93
3. 680	1.865,69	8. 2142	1.877,76	13.	
4. 681	1.873,90	9. 3095	1.847,04	14.	
5. 2139	1.870,49	10. 3096	1.850,98	15.	
Total	9.334,20	Total	9.335,18	Total	3.713,89
Romanent compromès	0,00	Romanent compromès	0,00	Romanent compromès	0,00
FASE D		FASE D		FASE D	
Descripció		Descripció		Descripció	
Import		Import		Import	0,00
FASE O		FASE O		FASE O	
1.		1.		1.	
2.		2.		2.	
3.		3.		3.	
4.		4.		4.	
5.		5.		5.	
Total	0,00	Total	0,00	Total	0,00
Romanent compromès	0,00	Romanent compromès	0,00	Romanent compromès	0,00
FASE D		FASE D		FASE D	
Descripció		Descripció		Descripció	
Import		Import		Import	0,00
FASE O		FASE O		FASE O	
1.		1.		1.	
2.		2.		2.	
3.		3.		3.	
4.		4.		4.	
5.		5.		5.	
Total	0,00	Total	0,00	Total	0,00
Romanent compromès	0,00	Romanent compromès	0,00	Romanent compromès	0,00
FASE D		FASE D		FASE D	
Descripció		Descripció		Descripció	
Import		Import		Import	0,00
FASE O		FASE O		FASE O	
1.		1.		1.	
2.		2.		2.	
3.		3.		3.	
4.		4.		4.	
5.		5.		5.	
Total	0,00	Total	0,00	Total	0,00
Romanent compromès	0,00	Romanent compromès	0,00	Romanent compromès	0,00
FASE D		FASE D		FASE D	
Descripció		Descripció		Descripció	
Import		Import		Import	0,00
FASE O		FASE O		FASE O	
1.		1.		1.	
2.		2.		2.	
3.		3.		3.	
4.		4.		4.	
5.		5.		5.	
Total	0,00	Total	0,00	Total	0,00
Romanent compromès	0,00	Romanent compromès	0,00	Romanent compromès	0,00
FASE D		FASE D		FASE D	
Descripció		Descripció		Descripció	
Import		Import		Import	0,00
FASE O		FASE O		FASE O	
1.		1.		1.	
2.		2.		2.	
3.		3.		3.	
4.		4.		4.	
5.		5.		5.	
Total	0,00	Total	0,00	Total	0,00
Romanent compromès	0,00	Romanent compromès	0,00	Romanent compromès	0,00
Total romanent compromès partida					
FASE ADO					
1.		10.		19.	
2.		11.		20.	
3.		12.		21.	
4.		13.		22.	
5.		14.		23.	
6.		15.		24.	
7.		16.		25.	
8.		17.		26.	
9.		18.		Total	0,00
Total obligacions partida					
22.383,27					
RESUM					
Excés de finançament afectat total (drets reconeguts + romanent any anterior incorporat - obligacions reconegudes)					
0,00					
Excés de finançament compromès					
0,00					
Excés de finançament no compromès					
0,00					

SEGUIMENT INVERSIONS 2012

CODI PARTIDA		E1-491-627,00			
DENOMINACIÓ PARTIDA		ESPAI CIVIC EL MIRADOR			
INGRESSOS (PRESSUPOST)		DRETS RECONEGUTS		COMPOSICIÓ ROMANENT INCORPORAT	
PRESSUPOST INICIAL					
1.		1.		11. Préstec BBVA 10 (DR 191/2010)	8.497,54
2.		2.		12.	
3.		3.		13.	
4.		4.		14.	
5.		5.		15.	
Total	0,00			16.	
MODIFICACIONS DE CRÈDIT					
6. MC 3 incorporació romanent	8.497,54	6.		17.	
7.		7.		18.	
8.		8.		19.	
9.		9.		20.	
10.		10.		21.	
Total	8.497,54			22.	
TOTAL PRESSUPOST FINAL	8.497,54	Total	0,00	Total	8.497,54
DESPESES					
FASE RC					
1.					
2.					
3.					
4.					
5.					
6.					
7.					
Total	0,00				
FASE D		FASE D		FASE D	
Descripció		Descripció		Descripció	
Import		Import		Import	
		0,00		0,00	
FASE O		FASE O		FASE O	
1.		1.		1.	
2.		2.		2.	
3.		3.		3.	
4.		4.		4.	
5.		5.		5.	
Total	0,00	Total	0,00	Total	0,00
Romanent compromès		Romanent compromès		Romanent compromès	
0,00		0,00		0,00	
FASE D		FASE D		FASE D	
Descripció		Descripció		Descripció	
Import		Import		Import	
				0,00	
FASE O		FASE O		FASE O	
1.		1.		1.	
2.		2.		2.	
3.		3.		3.	
4.		4.		4.	
5.		5.		5.	
Total	0,00	Total	0,00	Total	0,00
Romanent compromès		Romanent compromès		Romanent compromès	
0,00		0,00		0,00	
FASE D		FASE D		FASE D	
Descripció		Descripció		Descripció	
Import		Import		Import	
				0,00	
FASE O		FASE O		FASE O	
1.		1.		1.	
2.		2.		2.	
3.		3.		3.	
4.		4.		4.	
5.		5.		5.	
Total	0,00	Total	0,00	Total	0,00
Romanent compromès		Romanent compromès		Romanent compromès	
0,00		0,00		0,00	
FASE D		FASE D		FASE D	
Descripció		Descripció		Descripció	
Import		Import		Import	
				0,00	
FASE O		FASE O		FASE O	
1.		1.		1.	
2.		2.		2.	
3.		3.		3.	
4.		4.		4.	
5.		5.		5.	
Total	0,00	Total	0,00	Total	0,00
Romanent compromès		Romanent compromès		Romanent compromès	
0,00		0,00		0,00	
FASE D		FASE D		FASE D	
Descripció		Descripció		Descripció	
Import		Import		Import	
				0,00	
FASE O		FASE O		FASE O	
1.		1.		1.	
2.		2.		2.	
3.		3.		3.	
4.		4.		4.	
5.		5.		5.	
Total	0,00	Total	0,00	Total	0,00
Romanent compromès		Romanent compromès		Romanent compromès	
0,00		0,00		0,00	
FASE D		FASE D		FASE D	
Descripció		Descripció		Descripció	
Import		Import		Import	
				0,00	
FASE O		FASE O		FASE O	
1.		1.		1.	
2.		2.		2.	
3.		3.		3.	
4.		4.		4.	
5.		5.		5.	
Total	0,00	Total	0,00	Total	0,00
Romanent compromès		Romanent compromès		Romanent compromès	
0,00		0,00		0,00	
Total romanent compromès partida					
0,00					
FASE ADO					
1.		10.		19.	
2.		11.		20.	
3.		12.		21.	
4.		13.		22.	
5.		14.		23.	
6.		15.		24.	
7.		16.		25.	
8.		17.		26.	
9.		18.		Total	0,00
Total obligacions partida					
0,00					
RESUM					
Excés de finançament afectat total (drets reconeguts + romanent any anterior incorporat - obligacions reconegudes)					8.497,54
Excés de finançament compromès					0,00
Excés de finançament no compromès					8.497,54

20.5. Romanent de tresoreria

El quadre de la pàgina següent presenta la informació sobre el romanent de tresoreria amb el detall que preveu la Instrucció del model normal de comptabilitat local.

En relació a aquest quadre cal fer les observacions següents:

- a) Els fons líquids en la data de tancament de l'exercici són 975.530,76 EUR, xifra que coincideix amb el total del quadre de l'apartat 12 de la memòria (Tresoreria)
- b) Els drets pendents de cobrament del pressupost corrent són 5.590.167,89 EUR, xifra que coincideix amb el total del quadre de l'apartat 20.1.B.1) de la memòria (Informació pressupostària. Exercici corrent. Pressupost d'ingressos. Procés de gestió)
- c) Els drets pendents de cobrament de pressupostos tancats són 4.349.356,28 EUR, xifra que coincideix amb el total del quadre de l'apartat 20.2.B) de la memòria (Informació pressupostària. Exercicis tancats. Drets per cobrar de pressupostos tancats)
- d) Els drets pendents de cobrament d'operacions no pressupostàries són 704.100,39 EUR, xifra que coincideix amb el total del quadre de l'apartat 16.1 de la memòria (Informació de les operacions no pressupostàries de tresoreria. Deutors)
- e) Els cobraments realitzats pendents d'aplicació definitiva són 425.000,00 EUR, xifra que coincideix amb el total del quadre de l'apartat 16.3 de la memòria (Informació de les operacions no pressupostàries de tresoreria. Partides pendents d'aplicació. Cobraments)
- f) Les obligacions pendents de pagament del pressupost corrent són 5.217.490,18 EUR, xifra que coincideix amb el saldo creditor del compte 400 Creditors per obligacions reconegudes. Pressupost de despeses corrent, i amb la suma del total d'obligacions pendent d'ordenar (67.125,77 EUR) i del total d'ordres de pagament pendents (5.150.364,41 EUR) que figuren a l'estat de liquidació del pressupost que acompanya la memòria.
- g) Les obligacions pendents de pagament de pressupostos tancats són 90.877,79 EUR, xifra que coincideix amb el saldo creditor del compte 401 Creditors per obligacions reconegudes. Pressupostos de despesa tancats i que es correspon amb el desglossament següent:

Obligacions pendents d'ordenar el pagament	4.730,74 EUR
Ordres de pagament pendents	86.147,05 EUR
Total	90.877,79 EUR

El quadre de l'apartat 20.2.A) de la memòria (Informació pressupostària. Exercicis tancats. Obligacions de pressupostos tancats) només recull la primera d'aquestes xifres, és a dir, no recull el detall de les ordres de pagament de pressupostos tancats que a 31 de desembre encara estaven pendents de pagament.

- h) Les obligacions pendents de pagament d'operacions no pressupostàries són 1.127.195,82 EUR, xifra que coincideix amb el total del quadre de l'apartat 16.2 de la memòria (Informació de les operacions no pressupostàries de tresoreria. Creditors)

- i) Els pagaments realitzats pendents d'aplicació definitiva són 24.733,20 EUR, xifra que coincideix amb el total del quadre de l'apartat 16.4 de la memòria (Informació de les operacions no pressupostàries de tresoreria. Partides pendents d'aplicació. Pagaments)
- j) Els saldos de cobrament dubtós són 1.519.132,72 EUR. Aquesta xifra s'ha obtingut de manera extracomptable, aplicant als drets pendents de cobrament per operacions pressupostàries els percentatges detallats a l'apartat 4.7 de la memòria (Normes de valoració. Provisions per insolvències), i es recull al compte 490 Provisió per a insolvències, del balanç.
- k) L'excès de finançament afectat és de 988.890,06 EUR, xifra que coincideix amb el total de desviacions de finançament acumulades positives del quadre de l'apartat 20.4.I de la memòria (Informació pressupostària. Despeses amb finançament afectat. Desviacions de finançament)

COMPONENTS	IMPORTS ANY		IMPORTS ANY ANTERIOR	
1. (+) Fons Líquids		975.530,76 €		1.210.151,62 €
2. (+) Drets pendents de cobrament		10.218.624,56 €		12.152.102,23 €
del Pressupost corrent	5.590.167,89 €		5.311.784,14 €	
de Pressupost tancat	4.349.356,28 €		6.530.800,22 €	
operacions no pressupostàries	704.100,39 €		309.517,87 €	
cobraments realitzats pendents d'aplicació definitiva	425.000,00 €		0,00 €	
3. Obligacions pendents de pagament		6.410.830,59 €		11.727.077,05 €
del Pressupost corrent	5.217.490,18 €		7.179.903,52 €	
de Pressupostos tancats	90.877,79 €		3.403.847,15 €	
de operacions no pressupostàries	1.127.195,82 €		1.143.326,38 €	
pagaments realitzats pendents d'aplicació definitiva	24.733,20 €		0,00 €	
I. Romanents de tresoreria total (1 + 2 - 3)		4.783.324,73 €		1.635.176,80 €
II. Saldos de dubtós cobrament		1.519.132,72 €		712.410,25 €
III. Excés de finançament afectat		988.890,06 €		909.271,24 €
IV. Romanents de tresoreria per a despeses generals (I - II - III)		2.275.301,95 €		13.495,31 €

21. INDICADORS

A) Indicadors financers i patrimonials

Dades dels càlculs:

$$\begin{aligned}\text{LIQUIDITAT IMMEDIATA} &= (\text{Fons líquids} / \text{Obligacions pendents de pagament}) = \\ &= (975.530,76 / 5.217.490,18) = \\ &= 0,18,70 \\ &= 18,70 \%\end{aligned}$$

$$\begin{aligned}\text{SOLVÈNCIA A CURT TERMINI} &= (\text{Fons líquids} + \text{Drets pendents de cobrament} / \\ &\text{Obligacions pendents de pagament}) = \\ &= (975.530,76 + 5.590.167,89 / 5.217.490,18) = \\ &= 1,2584 \\ &= 125,84 \%\end{aligned}$$

$$\begin{aligned}\text{ENDEUTAMENT PER HABITANT} &= (\text{Passiu exigible (financer)} / \text{Nombre d'habitants}) = \\ &= (25.866.381,02 / 23.363) = \\ &= 1.107,15\end{aligned}$$

Resum:

- Liquiditat immediata = 18,70 %
- Solvència a curt termini = 125,84 %
- Endeutament per habitant = 1.107,15 EUR/habitant

B) Indicadors pressupostaris

B.1. Del pressupost corrent

Dades dels càlculs:

$$\begin{aligned}\text{EXECUCIÓ DEL PRESSUPOST DE DESPESES} &= \\ &= (\text{Obligacions reconegudes netes} / \text{Crèdits definitius}) = \\ &= (28.013.476,27 / 30.240.974,70) = \\ &= 0,9263 \\ &= 92,63 \%\end{aligned}$$

$$\begin{aligned}\text{REALITZACIÓ DE PAGAMENTS} &= (\text{Pagaments líquids} / \\ &\text{Obligacions reconegudes netes}) = \\ &= (22.795.986,09 / 28.013.476,27) = \\ &= 0,8138 \\ &= 81,38 \%\end{aligned}$$

$$\begin{aligned}\text{DESPESA PER HABITANT} &= (\text{Obligacions reconegudes netes} / \\ &\text{Nombre d'habitants}) = \\ &= (28.013.476,27 / 23.363) = \\ &= 1.199,05\end{aligned}$$

$$\begin{aligned} \text{INVERSIÓ PER HABITANT} &= (\text{Obligacions reconegudes netes} \\ & \text{(cap. VI i VII) / Nombre d'habitants)} = \\ &= (991.450,09 + 150.000,00 / 23.363) = \\ &= 48,86 \end{aligned}$$

$$\begin{aligned} \text{ESFORÇ INVERSOR} &= (\text{Obligacions reconegudes netes (cap. VI i VII) /} \\ & \text{Obligacions reconegudes netes)} = \\ &= (991.450,09 + 150.000,00 / 28.013.476,27) = \\ &= 0,0407 \\ &= 4,07 \% \end{aligned}$$

$$\begin{aligned} \text{PERÍODE MITJÀ DE PAGAMENT (*)} &= (\text{Obligacions pendents de pagament /} \\ & \text{Obligacions reconegudes netes)} \times 365 = \\ &= (4.770.528,11 / 15.211.883,29) \times 365 \\ &= 114,47 \end{aligned}$$

(*) De les obligacions imputades als capítols II i VI

$$\begin{aligned} \text{EXECUCIÓ DEL PRESSUPOST D'INGRESSOS} &= (\text{Drets reconeguts totals /} \\ & \text{Previsions definitives)} = \\ &= (34.103.106,98 / 34.445.852,14) = \\ &= 0,99 \\ &= 99,00 \% \end{aligned}$$

$$\begin{aligned} \text{REALITZACIÓ DE COBRAMENTS} &= (\text{Recaptació neta / Drets reconeguts nets totals}) \\ &= \\ &= (28.512.939,09 / 34.103.106,98) = \\ &= 0,8360 \\ &= 83,60 \% \end{aligned}$$

$$\begin{aligned} \text{AUTONOMIA} &= (\text{Drets reconeguts nets (*) / Drets reconeguts nets totals}) = \\ &= (26.908.688,41 / 34.103.106,98) = \\ &= 0,7890 \\ &= 78,90 \% \end{aligned}$$

(*) Dels capítols I a III, V, VI, VIII, més les transferències rebudes)

$$\begin{aligned} \text{AUTONOMIA FISCAL} &= (\text{Drets reconeguts nets (*) / Drets reconeguts nets totals}) = \\ &= (19.540.068,31 / 34.103.106,98) = \\ &= 0,5730 \\ &= 57,30 \% \end{aligned}$$

(*) Dels ingressos de naturalesa tributària

$$\begin{aligned} \text{PERÍODE MITJÀ DE COBRAMENT (*)} &= (\text{Drets pendents de cobrament /} \\ & \text{Drets reconeguts nets)} \times 365 = \\ &= (3.716.171,07 / 34.103.106,98) \times 365 = \\ &= 39,77 \end{aligned}$$

(*) De drets de cobrament imputats als capítols I a III

$$\begin{aligned} \text{SUPERÀVIT (o DÉFICIT) PER HABITANT} &= (\text{Resultat pressupostari ajustat /} \\ & \text{Nombre d'habitants)} = \\ &= (6.006.356,82 / 23.363) = \\ &= 257,09 \end{aligned}$$

CONTRIBUCIÓ DEL PRESSUPOST AL ROMANENT DE TRESORERIA =
(Resultat pressupostari ajustat / Romanent de tresoreria per a despeses grals.) =
= (6.006.356,82 / 2.275.301,95) =
= 2,64

B.2. De pressupostos tancats

Dades dels càlculs:

REALITZACIÓ DE PAGAMENTS = (Pagaments /
Saldo inicial d'obligacions (+ - modificacions i anul·lacions)) =
= (7.910.886,67 / 9.894.653,81) =
= 0,7995
= 79,95 %

REALITZACIÓ DE COBRAMENTS = (Cobraments /
Saldo inicial de drets (+ - modificacions i anul·lacions)) =
= (4.523.702,55 / 8.873.058,83) =
= 0,5098
= 50,98 %

Resum:

- Execució del pressupost de despeses = 92,63 %
- Realització de pagaments = 81,38 %
- Despesa per habitant = 1.199,05 EUR/habitant
- Inversió per habitant = 48,86 EUR/habitant
- Esforç inversor = 4,07 %
- Període mitjà de pagament = 114,47 dies
- Execució del pressupost d'ingressos = 99,00 %
- Realització de cobraments = 83,61 %
- Autonomia = 78,90 %
- Autonomia fiscal = 57,30 %
- Període mitjà de cobrament ing.tributaris = 39,77 dies
- Superàvit (o dèficit) per habitant = 257,09 EUR/habitant
- Contribució del pressupost al romanent de tresoreria = 2,64
- Realització de pagaments (pressupostos tancats) = 79,95 %
- Realització de cobraments (exercicis tancats) = 50,98 %

C) Indicadors de gestió

A continuació es presenten diversos indicadors de gestió dels serveis prestats directament per l'entitat local i que es financen amb taxes o preus públics.

Per a la determinació del cost del servei o activitat s'han considerat:

- i) Costos pressupostaris:
- Despeses de personal
 - Compra de béns corrents i altres serveis
 - Interessos i altres despeses financeres
 - Imputació de costos de centres medials

- ii) Costos extrapressupostaris:
 - Amortitzacions tècniques

Les despeses de personal s'han determinat a partir de la relació de llocs de treball per a 2011 aprovada pel Ple de la Corporació. Inclouen, pel personal afecte a cada servei, les retribucions bàsiques (sou, triennis i retribucions extraordinàries), retribucions complementàries (complement de destinació, complement específic, complement de productivitat i complement personal transitori, en el seu cas) i cotitzacions socials a càrrec de la Corporació, aplicant els nivells retributius determinats per la relació de llocs de treball.

Les despeses per compres de béns corrents i altres serveis s'han determinat imputant a cada servei els consums propis efectuats durant l'any 2012 (obtinguts del resum funcional de la liquidació del Pressupost municipal) i la part corresponent dels consums compartits (material d'oficina, electricitat, calefacció, conservació d'edificis, ...). El criteri de repartiment en aquest darrer cas ha estat la unitat tècnicament més adequada: superfície del local, cost de personal, etc.

Les despeses per interessos i altres despeses financeres inclouen els interessos de préstecs i de dipòsits rebuts. S'han atribuïts als programes beneficiaris de la corresponent operació financera.

El repartiment del costos dels centres medials als centres finals s'ha efectuat de la següent manera:

- a) S'han considerat centres medials de cost els següents:

- Òrgans de govern.
- Administració general.
- Política econòmica i fiscal.

Els costos dels quals, segons la liquidació del Pressupost municipal de l'any 2012, en fase d'obligació reconeguda, han estat de 2.280.871,18 EUR

- b) La imputació d'aquest cost general dels centres medials a cada centre final s'ha fet aplicant sobre les despeses concretes en data 31 de desembre de 2012 en cada funció el coeficient 0,0955, que és la proporció que suposa el cost total dels centres medials (2.280.871,18 EUR) sobre el total de despeses concretes en l'exercici de 2012 (23.892.382,18 EUR) exclòs el grup 0:

A)	Import del cost dels centres medials:	
	9.1.2. Òrgans de govern	381.425,50
	9.2.0. Administració general	1.497.668,99
	9.3.1. Política econòmica i fiscal	401.776,69
	Total centres medials	2.280.871,18
B)	Total obligacions reconegudes exercici 2012, menys grup 0	23.892.382,18
	% que representa A sobre B	9,55%

C)	Cost centres finals	Obligacions	Proporció
		reconegudes	9,55%
	Àrea de despesa 1	12.046.070,14	1.150.399,70
	Àrea de despesa 2	3.659.493,19	349.481,60
	Àrea de despesa 3	4.346.139,75	415.056,35
	Àrea de despesa 4	891.456,26	85.134,07
	Resta àrea de despesa 9	668.351,66	63.827,58

d) L'import del centre medial repartit entre cada funció ha de repartir-se, a la vegada, entre els diferents centres de cost finals de la mateixa. Aquest repartiment es realitza en la mateixa proporció que representa el personal adscrit a aquest centre de cost final sobre el cost total de personal de la funció a que pertany:

Àrea de Despesa	Retribucions íntegres	Seg. Social Corporació	Total costos de personal
Àrea de despesa 1	2.367.066,21	717.026,38	3.084.092,59
Àrea de despesa 2	690.657,06	209.212,29	899.869,35
Àrea de despesa 3	1.050.636,48	318.256,44	1.368.892,92
Àrea de despesa 4	196.831,39	59.623,72	256.455,11
Àrea de despesa 9	1.612.104,72	488.335,14	2.100.439,86
Total	5.917.295,86	1.792.453,97	7.709.749,83

Les amortitzacions tècniques es calculen extrapressupostàriament tenint en compte la depreciació experimentada pels elements d'immobilitzat. Als nostres efectes, es considera com depreciació efectiva el resultat d'aplicar al valor de l'immobilitzat els coeficients màxims d'amortització legal.

IDENTIFICACIÓ DEL SERVEI: Serveis d'intervenció integral de l'administració municipal en les activitats i les instal·lacions

COSTOS DEL SERVEI		
A) COSTOS DE PERSONAL		
	Director de serveis (5 %)	3.319,93
	Enginyer/a tècnic/a (100 %)	33.571,29
	Administratiu/va Urbanisme (40 %)	10.257,57
	TOTAL COSTOS DE PERSONAL	47.148,79
B) COSTOS DE BÉNS CORRENTS I SERVEIS		
	Material d'oficina	3.627,81
	Consum elèctric	2.488,61
	Consum telèfon	5.819,00
	Consum gasoil	402,55
	Neteja edificis	809,60
	Manteniment edificis	8.944,22
	TOTAL COSTOS DE BÉNS CORRENTS I SERVEIS	22.091,79
C) COSTOS FINANCERS		
	TOTAL COSTOS FINANCERS IMPUTATS	0
D) AMORTITZACIONS TÈCNIQUES		
	TOTAL AMORTITZACIONS TÈCNIQUES	0
E) COST DELS CENTRES MEDIALS		
	TOTAL COST DELS CENTRES MEDIALS	17.587,01
	TOTAL COSTOS DEL SERVEI	86.827,59
RENDIMENT DEL SERVEI		
	DRETS RECONEGUTS EXERCICI 2012	13.955,30
UNITATS DE MESURA DEL SERVEI		
	Nombre de llicències tramitades (prestacions del servei)	48
	Nombre d'habitants de la ciutat	23.363
INDICADORS DE GESTIÓ		
	Cost del servei / Nombre de prestacions	1.808,91
	Rendiment del servei / Cost del servei (en %)	16,07
	Nombre de prestacions / Nombre d'habitants (x 1.000 habitants)	2,05

IDENTIFICACIÓ DEL SERVEI: Serveis de disciplina urbanística (llicències d'obra)

COSTOS DEL SERVEI		
A) COSTOS DE PERSONAL		
	Director de serveis (5 %)	3.319,93
	Arquitecte/a Territori (100 %)	37.557,63
	Administratiu/va urbanisme (40 %)	10.257,57
B) COSTOS DE BÉNS CORRENTS I SERVEIS	TOTAL COSTOS DE PERSONAL	51.135,13
	Material d'oficina	3.627,81
	Consum elèctric	2.488,61
	Consum telèfon	5.819,00
	Consum gasoil	402,55
	Neteja edificis	809,60
	Manteniment edificis	8.944,20
C) COSTOS FINANCERS	TOTAL COSTOS DE BÉNS CORRENTS I SERVEIS	22.091,77
D) AMORTITZACIONS TÈCNIQUES	TOTAL COSTOS FINANCERS IMPUTATS	0
E) COST DELS CENTRES MEDIALS	TOTAL AMORTITZACIONS TÈCNIQUES	0
	TOTAL COST DELS CENTRES MEDIALS	19.073,95
	TOTAL COSTOS DEL SERVEI	92.300,86
RENDIMENT DEL SERVEI		
	DRETS RECONEGUTS EXERCICI 2012	64.548,55
UNITATS DE MESURA DEL SERVEI		
	Nombre de llicències tramitades (prestacions del servei)	291
	Nombre d'habitants de la ciutat	23.363
INDICADORS DE GESTIÓ		
	Cost del servei / Nombre de prestacions	317,19
	Rendiment del servei / Cost del servei (en %)	69,93
	Nombre de prestacions / Nombre d'habitants (x 1.000 habitants)	12,46

IDENTIFICACIÓ DEL SERVEI: Subministrament d'aigua (servei prestat per Sorea, Sociedad Regional de Abastecimiento de Aguas, SA en règim d'arrendament de serveis)

COSTOS DEL SERVEI		
A) COSTOS DE PERSONAL		
	TOTAL COSTOS DE PERSONAL	402.936,00
B) COSTOS DE BÉNS CORRENTS I SERVEIS		
	Energia elèctrica	251.100,00
	Compra d'aigua	0,00
	Materials, conservació i treballs realitzats per tercers	279.693,00
	Tractament de l'aigua	60.884,00
	Transports	55.250,00
	Tributs	4.175,00
	Despeses generals	197.297,00
	Retribució del contractista	200.214,00
	TOTAL COSTOS DE BÉNS CORRENTS I SERVEIS	1.048.613,00
C) COSTOS FINANCERS		
	TOTAL COSTOS FINANCERS IMPUTATS	192.918,00
D) AMORTITZACIONS TÈCNIQUES		
	TOTAL AMORTITZACIONS TÈCNIQUES	246.481,00
E) COST DELS CENTRES MEDIALS		
	TOTAL COST DELS CENTRES MEDIALS	0
	TOTAL COSTOS DEL SERVEI	1.890.948,00
RENDIMENT DEL SERVEI		
	DRETS RECONEGUTS EXERCICI 2012	1.649.292,17
UNITATS DE MESURA DEL SERVEI		
	Cabal facturat (m3)	1.431.514
	Nombre d'abonats	10.382
INDICADORS DE GESTIÓ		
	Cost del servei / Cabal facturat	1,32
	Rendiment del servei / Cabal facturat	1,15
	Cost del servei / Nombre d'abonats	182,14
	Cabal facturat / Nombre d'abonats	137,88

IDENTIFICACIÓ DEL SERVEI: Servei de recollida de residus

COSTOS DEL SERVEI		
A) COSTOS DE PERSONAL		
	Director/a àrea Territori (10 %)	6.639,85
	Cap unitat Medi Ambient (40 %)	16.899,19
	Tècnic/a Medi ambient (100 %)	32.728,37
	Auxiliar administratiu/va urbanisme (50 %)	13.456,03
	TOTAL COSTOS DE PERSONAL	69.723,44
B) COSTOS DE BÉNS CORRENTS I SERVEIS		
	Retribució concessionària	963.018,18
	Servei recollida fracció orgànica	45.183,83
	Disposició controlada a l'abocador	492.487,75
	TOTAL COSTOS DE BÉNS CORRENTS I SERVEIS	1.500.689,76
C) COSTOS FINANCERS		
	TOTAL COSTOS FINANCERS IMPUTATS	0
D) AMORTITZACIONS TÈCNIQUES		
	TOTAL AMORTITZACIONS TÈCNIQUES	0
E) COST DELS CENTRES MEDIALS		
	TOTAL COST DELS CENTRES MEDIALS	26.007,59
	TOTAL COSTOS DEL SERVEI	1.596.420,79
RENDIMENT DEL SERVEI		
	DRETS RECONEGUTS EXERCICI 2012	1.335.298,92
UNITATS DE MESURA DEL SERVEI		
	Nombre de contribuents de la taxa	9.971
	Nombre d'habitants de la ciutat	23.363
INDICADORS DE GESTIÓ		
	Cost del servei / Nombre de contribuents de la taxa	160,11
	Cost del servei / Nombre d'habitants	68,33
	Rendiment del servei / Cost del servei (en %)	83,64

IDENTIFICACIÓ DEL SERVEI: Servei d'escola de música

COSTOS DEL SERVEI		
A) COSTOS DE PERSONAL		
	Cap unitat Educació (20 %)	8.814,17
	Professors/res	237.627,38
	Conserge	27.302,40
	TOTAL COSTOS DE PERSONAL	246.441,55
B) COSTOS DE BÉNS CORRENTS I SERVEIS		
	Consums (elèctric, gas, product.neteja,aigua, telèfon)	27.520,58
	Neteja edificis	12.041,00
	Manteniment edificis	1.520,47
	Professionals externs	40.386,72
	Assegurances	1.309,14
	Despeses de funcionament (3,05 %)	1.433,66
	TOTAL COSTOS DE BÉNS CORRENTS I SERVEIS	84.211,58
C) COSTOS FINANCERS		
	TOTAL COSTOS FINANCERS IMPUTATS	0
D) AMORTITZACIONS TÈCNIQUES		
	TOTAL AMORTITZACIONS TÈCNIQUES	0
E) COST DELS CENTRES MEDIALS		
	TOTAL COST DELS CENTRES MEDIALS	74.722,52
	TOTAL COSTOS DEL SERVEI	405.375,65
RENDIMENT DEL SERVEI		
	Taxa serveis escola de música, curs 2011/2012	102.290,35
	Subvenció Generalitat de Catalunya, curs 2011/2012	38.640,00
	DRETS RECONEGUTS CURS 2011/2012	140.930,35
UNITATS DE MESURA DEL SERVEI		
	Nombre d'alumnes matriculats, curs 2011/2012	195
INDICADORS DE GESTIÓ		
	Cost del servei / Nombre d'alumnes matriculats	2.078,85
	Rendiment del servei / Cost del servei (en %)	34,77%

IDENTIFICACIÓ DEL SERVEI: Servei d'escola bressol El Coral (servei prestat per Suara Serveis, SCCL, en règim de concessió administrativa)

COSTOS DEL SERVEI		
A) COSTOS DE PERSONAL		
	Sous i salaris personal docent	174.133,47
	Despeses socials del personal	1.006,08
	TOTAL COSTOS DE PERSONAL	175.139,55
B) COSTOS DE BÉNS CORRENTS I SERVEIS		
	Mateniment correctiu de l'edifici	7.256,05
	Assegurances	1.861,00
	Productes de neteja, mat. didàctic i bugaderia	16.832,05
	Revisions periòdiques i de manteniment	3.310,77
	Telèfon i ADSL	1.283,09
	Electricitat	2.059,43
	Aigua	1.080,00
	Gas	3.981,52
	Material didàctic i fungible	5.855,43
	Difusió	537,11
	Servei psicopedagògic	2.750,00
	Imprevistos	1.800,00
	Matèries primeres cuina (aliments)	19.687,06
	Despeses generals (gestió concessionària)	23.000,07
	TOTAL COSTOS DE BÉNS CORRENTS I SERVEIS	91.293,58
C) COSTOS FINANCERS		
	TOTAL COSTOS FINANCERS IMPUTATS	756,69
	TOTAL COSTOS DEL SERVEI	267.189,82
RENDIMENT DEL SERVEI		
	Preu públic servei escola bressol, curs 2011/2012	111.514,99
	Subvenció Generalitat de Catalunya, curs 2011/2012	79.300,00
	INGRESSOS CURS 2011/2012	190.718,02
UNITATS DE MESURA DEL SERVEI		
	Nombre d'alumnes matriculats, curs 2011/2012	61
INDICADORS DE GESTIÓ		
	Cost del servei / Nombre d'alumnes matriculats	4.380,16
	Rendiment del servei / Cost del servei (en %)	71,38%

IDENTIFICACIÓ DEL SERVEI: Servei d'escola bressol Colobrers (servei prestat per Suara Serveis, SCCL, en règim de concessió administrativa)

COSTOS DEL SERVEI		
A) COSTOS DE PERSONAL		
	Sous i salaris personal docent	278.523,36
	Despeses socials del personal	3.712,39
	TOTAL COSTOS DE PERSONAL	282.235,75
B) COSTOS DE BÉNS CORRENTS I SERVEIS		
	Mateniment correctiu de l'edifici	10.177,01
	Assegurances	3.861,00
	Productes de neteja, mat. didàctic i bugaderia	9.460,85
	Revisions periòdiques i de manteniment	2.376,05
	Telèfon i ADSL	1.173,23
	Electricitat	5.316,86
	Aigua	942,58
	Gas	5.430,98
	Serveis professionals	2.794,00
	Publicitat i difusió	210,67
	Neteja	27.221,30
	Servei de cuina "in situ"	35.521,49
	Imprevistos	21.739,19
	Despeses generals (gestió concessionària)	38.407,36
	TOTAL COSTOS DE BÉNS CORRENTS I SERVEIS	164.632,57
C) COSTOS FINANCERS		
	TOTAL COSTOS FINANCERS IMPUTATS	727,75
	TOTAL COSTOS DEL SERVEI	447.596,07
RENDIMENT DEL SERVEI		
	Preu públic servei escola bressol, curs 2011/2012	184.775,00
	Subvenció Generalitat de Catalunya, curs 2011/2012	122.200,00
	INGRESSOS CURS 2011/2012	306.975,00
UNITATS DE MESURA DEL SERVEI		
	Nombre d'alumnes matriculats, curs 2011/2012	94
INDICADORS DE GESTIÓ		
	Cost del servei / Nombre d'alumnes matriculats	4.761,66
	Rendiment del servei / Cost del servei (en %)	68,58%

22. ESDEVENIMENTS POSTERIORS AL TANCAMENT

Fins a la data, no s'ha esdevingut cap fet amb posterioritat a la data de tancament dels comptes anuals de l'Ajuntament de Castellar del Vallès, que pugui afectar la imatge fidel dels mateixos.

Acta d'Arqueig

Data inicial: 01/01/2012 Data final: 31/12/2012

Data: 31/12/2012
Hora: 18:33:15
Pàgina: 1

	Existència arqueig anterior	Ingressos des d'aquell arqueig	Suma	Pagaments des d'aquell arqueig	Existència
CLASSIFICACIÓ DE L'EXISTÈNCIA					
PRESSUPOST					
	368.584,09 €	33.352.092,46 €	33.720.676,55 €	33.575.815,04 €	144.861,51 €
NO PRESSUPOSTARIS					
Metàl·lic	841.567,53 €	25.675.377,39 €	26.516.944,92 €	25.686.275,67 €	830.669,25 €
Títols	3.538.731,51 €	131.305,28 €	3.670.036,79 €	721.190,43 €	2.948.846,36 €
Suma parcial	4.380.299,04 €	25.806.682,67 €	30.186.981,71 €	26.407.466,10 €	3.779.515,61 €
R.O.E.					
	0,00 €	0,00 €	0,00 €	0,00 €	0,00 €
TOTAL					
	4.748.883,13 €	59.158.775,13 €	63.907.658,26 €	59.983.281,14 €	3.924.377,12 €
FORMALITZACIÓ					
Suma formalització	0,00 €	15.472.833,96 €	15.472.833,96 €	15.472.833,96 €	0,00 €
RESUM					
			METÀL·LIC	TÍTOLS	TOTAL
Pressupostaris			144.861,51 €	0,00 €	144.861,51 €
No pressupostaris			830.669,25 €	2.948.846,36 €	3.779.515,61 €
R.O.E.			0,00 €	0,00 €	0,00 €
SUMES			975.530,76 €	2.948.846,36 €	3.924.377,12 €

SITUACIÓ DE L'EXISTÈNCIA

		Existència	Deure	Haver	Saldo		
Ordinal/Compte	0-00-1	0000.0000.00.0000000000	Metàl.lic	526,19 €	714,30 €	206,66 €	1.033,83 €
			Títols	3.538.731,51 €	131.305,28 €	721.190,43 €	2.948.846,36 €
			Total	3.539.257,70 €	132.019,58 €	721.397,09 €	2.949.880,19 €
Ordinal/Compte	1-00-10003	0081.0004.38.0001055315	Metàl.lic	251,29 €	0,00 €	0,00 €	251,29 €
BANC DE SABADELL, S.A.			Títols	0,00 €	0,00 €	0,00 €	0,00 €
			Total	251,29 €	0,00 €	0,00 €	251,29 €
Ordinal/Compte	1-00-10006	2013.0638.14.0200096418	Metàl.lic	4.760,51 €	9.059.955,95 €	8.954.127,20 €	110.589,26 €
CATALUNYA BANC, S.A.			Títols	0,00 €	0,00 €	0,00 €	0,00 €
			Total	4.760,51 €	9.059.955,95 €	8.954.127,20 €	110.589,26 €
Ordinal/Compte	1-00-10007	0182.6035.45.0012100044	Metàl.lic	5.866,35 €	89.481,10 €	90.000,00 €	5.347,45 €
BANC BILBAO VIZCAYA ARGENTARIA			Títols	0,00 €	0,00 €	0,00 €	0,00 €
			Total	5.866,35 €	89.481,10 €	90.000,00 €	5.347,45 €
Ordinal/Compte	1-00-10010	0182.6035.46.0201511084	Metàl.lic	0,00 €	1.942.220,96 €	1.942.185,74 €	35,22 €
BBVA C/C ESPECIAL ICO - ENTITATS LOCALS			Títols	0,00 €	0,00 €	0,00 €	0,00 €
			Total	0,00 €	1.942.220,96 €	1.942.185,74 €	35,22 €
Ordinal/Compte	1-00-10011	2100.0106.70.0200415649	Metàl.lic	0,00 €	971.254,74 €	970.417,87 €	836,87 €
CAIXABANK,SA, C/C ESPECIAL ICO - ENTITATS LOCALS			Títols	0,00 €	0,00 €	0,00 €	0,00 €
			Total	0,00 €	971.254,74 €	970.417,87 €	836,87 €
Ordinal/Compte	1-00-10012	2038.9161.50.6000014667	Metàl.lic	0,00 €	819.741,16 €	819.708,12 €	33,04 €
BANKIA , S.A.- C/C ESPECIAL ICO - ENTITATS LOCALS			Títols	0,00 €	0,00 €	0,00 €	0,00 €
			Total	0,00 €	819.741,16 €	819.708,12 €	33,04 €
Ordinal/Compte	1-00-10013	0049.0898.13.2710722857	Metàl.lic	0,00 €	819.504,96 €	819.462,61 €	42,35 €
BANC SANTANDER,SA- C/C ESPECIAL ICO - ENT. LOCALS			Títols	0,00 €	0,00 €	0,00 €	0,00 €
			Total	0,00 €	819.504,96 €	819.462,61 €	42,35 €
Ordinal/Compte	1-00-10014	2013.0638.11.0201021874	Metàl.lic	0,00 €	717.117,13 €	715.513,87 €	1.603,26 €
CATALUNYA BANC,S.A.-C/C ESPECIAL ICO - ENT. LOCALS			Títols	0,00 €	0,00 €	0,00 €	0,00 €
			Total	0,00 €	717.117,13 €	715.513,87 €	1.603,26 €

SITUACIÓ DE L'EXISTÈNCIA

		Existència	Deure	Haver	Saldo		
Ordinal/Compte	1-00-10015	0075.1133.46.0660000173	Metàl.lic	0,00 €	646.786,35 €	646.206,08 €	580,27 €
B.POPULAR ESPAÑOL,SA, C/C ESPECIAL ICO - ENTITATS			Títols	0,00 €	0,00 €	0,00 €	0,00 €
			Total	0,00 €	646.786,35 €	646.206,08 €	580,27 €
Ordinal/Compte	1-00-10016	0030.2489.42.0317000273	Metàl.lic	0,00 €	359.323,78 €	358.544,60 €	779,18 €
BANESTO,S.A.-C/C ESPECIAL ICO - ENTITATS LOCALS			Títols	0,00 €	0,00 €	0,00 €	0,00 €
			Total	0,00 €	359.323,78 €	358.544,60 €	779,18 €
Ordinal/Compte	1-00-10017	0081.0004.36.0001351243	Metàl.lic	0,00 €	307.813,85 €	307.370,41 €	443,44 €
BANC SABADELL,S.A.-C/C ESPECIAL ICO - ENTITATS LOC			Títols	0,00 €	0,00 €	0,00 €	0,00 €
			Total	0,00 €	307.813,85 €	307.370,41 €	443,44 €
Ordinal/Compte	1-00-10018	0128.0568.12.0100001406	Metàl.lic	0,00 €	278.410,70 €	277.315,99 €	1.094,71 €
BANKINTER,S.A.,C/C ESPECIAL ICO - ENTITATS LOCALS			Títols	0,00 €	0,00 €	0,00 €	0,00 €
			Total	0,00 €	278.410,70 €	277.315,99 €	1.094,71 €
Ordinal/Compte	1-00-10019	3058.0501.77.2732000031	Metàl.lic	0,00 €	277.581,16 €	276.460,31 €	1.120,85 €
CAJAMAR,SCC, C/C ESPECIAL ICO - ENTITATS LOCALS			Títols	0,00 €	0,00 €	0,00 €	0,00 €
			Total	0,00 €	277.581,16 €	276.460,31 €	1.120,85 €
Ordinal/Compte	1-00-10020	2090.8682.68.0200020040	Metàl.lic	0,00 €	277.193,29 €	276.165,79 €	1.027,50 €
BANCO CAM- C/C ESPECIAL ICO - ENTITATS LOCALS			Títols	0,00 €	0,00 €	0,00 €	0,00 €
			Total	0,00 €	277.193,29 €	276.165,79 €	1.027,50 €
Ordinal/Compte	2-00-20003	0081.0004.37.0001267035	Metàl.lic	41.316,25 €	81.006,58 €	106.958,99 €	15.363,84 €
BANC DE SABADELL, S.A.			Títols	0,00 €	0,00 €	0,00 €	0,00 €
			Total	41.316,25 €	81.006,58 €	106.958,99 €	15.363,84 €
Ordinal/Compte	2-00-20004	0182.6035.41.0012100037	Metàl.lic	221.553,74 €	2.501.236,45 €	2.518.992,29 €	203.797,90 €
BANC BILBAO VIZCAYA ARGENTARIA, S.A.			Títols	0,00 €	0,00 €	0,00 €	0,00 €
			Total	221.553,74 €	2.501.236,45 €	2.518.992,29 €	203.797,90 €
Ordinal/Compte	2-00-20006	2013.0638.18.0200000110	Metàl.lic	440.794,05 €	10.568.568,27 €	10.664.161,81 €	345.200,51 €
CATALUNYA BANC, S.A.			Títols	0,00 €	0,00 €	0,00 €	0,00 €
			Total	440.794,05 €	10.568.568,27 €	10.664.161,81 €	345.200,51 €

SITUACIÓ DE L'EXISTÈNCIA

		Existència	Deure	Haver	Saldo	
Ordinal/Compte 2-00-20008 UNNIM BANC, S.A.	2107.0339.66.3581396213	Metàl.lic	4.941,38 €	0,20 €	23,98 €	4.917,60 €
		Títols	0,00 €	0,00 €	0,00 €	0,00 €
		Total	4.941,38 €	0,20 €	23,98 €	4.917,60 €
Ordinal/Compte 2-00-20009 CAIXABANK, S.A.	2100.0106.70.0200003418	Metàl.lic	75.290,68 €	3.881.110,95 €	3.903.123,83 €	53.277,80 €
		Títols	0,00 €	0,00 €	0,00 €	0,00 €
		Total	75.290,68 €	3.881.110,95 €	3.903.123,83 €	53.277,80 €
Ordinal/Compte 2-00-20013 CAIXABANK, S.A.	2100.0106.77.0200278460	Metàl.lic	1.188,60 €	47.096,51 €	46.441,38 €	1.843,73 €
		Títols	0,00 €	0,00 €	0,00 €	0,00 €
		Total	1.188,60 €	47.096,51 €	46.441,38 €	1.843,73 €
Ordinal/Compte 2-00-20016 BANC SANTANDER, S.A.	0049.0898.16.2410574629	Metàl.lic	45.789,87 €	389.528,84 €	385.500,72 €	49.817,99 €
		Títols	0,00 €	0,00 €	0,00 €	0,00 €
		Total	45.789,87 €	389.528,84 €	385.500,72 €	49.817,99 €
Ordinal/Compte 2-00-20019 BANC BILBAO VIZCAYA ARGENTARIA, S.A.	0182.6035.41.0011504137	Metàl.lic	3.327,31 €	93.701,34 €	95.000,00 €	2.028,65 €
		Títols	0,00 €	0,00 €	0,00 €	0,00 €
		Total	3.327,31 €	93.701,34 €	95.000,00 €	2.028,65 €
Ordinal/Compte 2-00-20027 BANC BILBAO VIZCAYA ARGENTARIA, S.A.	0182.6035.41.0200080428	Metàl.lic	25.049,55 €	473.224,12 €	497.305,96 €	967,71 €
		Títols	0,00 €	0,00 €	0,00 €	0,00 €
		Total	25.049,55 €	473.224,12 €	497.305,96 €	967,71 €
Ordinal/Compte 2-00-20028 BANC BILBAO VIZCAYA ARGENTARIA, S.A.	0182.7305.58.8104222756	Metàl.lic	3.901,32 €	71,18 €	0,00 €	3.972,50 €
		Títols	0,00 €	0,00 €	0,00 €	0,00 €
		Total	3.901,32 €	71,18 €	0,00 €	3.972,50 €
Ordinal/Compte 2-00-20032 BANKIA, S.A.	2038.9161.56.6000004402	Metàl.lic	242.459,14 €	2.993.339,62 €	3.132.295,25 €	103.503,51 €
		Títols	0,00 €	0,00 €	0,00 €	0,00 €
		Total	242.459,14 €	2.993.339,62 €	3.132.295,25 €	103.503,51 €
Ordinal/Compte 2-00-20038 CAIXABANK, S.A.	2100.0106.71.0200317991	Metàl.lic	2.217,34 €	25.890,10 €	21.157,32 €	6.950,12 €
		Títols	0,00 €	0,00 €	0,00 €	0,00 €
		Total	2.217,34 €	25.890,10 €	21.157,32 €	6.950,12 €

SITUACIÓ DE L'EXISTÈNCIA

		Existència	Deure	Haver	Saldo	
Ordinal/Compte 2-00-20039 CAIXABANK, S.A.	2100.0106.78.0200348810	Metàl.lic	1.030,61 €	9.323,04 €	6.248,92 €	4.104,73 €
		Títols	0,00 €	0,00 €	0,00 €	0,00 €
		Total	1.030,61 €	9.323,04 €	6.248,92 €	4.104,73 €
Ordinal/Compte 2-20-20033 BBVA-OPERACIÓ TRESORERIA 2011	0182.6035.40.0101506353	Metàl.lic	89.887,44 €	1.695,30 €	91.582,74 €	0,00 €
		Títols	0,00 €	0,00 €	0,00 €	0,00 €
		Total	89.887,44 €	1.695,30 €	91.582,74 €	0,00 €
Ordinal/Compte 2-20-20034 BBVA-OPERACIÓ TRESORERIA 2012	0182.6035.48.0101507202	Metàl.lic	0,00 €	5.719.411,73 €	5.664.446,08 €	54.965,65 €
		Títols	0,00 €	0,00 €	0,00 €	0,00 €
		Total	0,00 €	5.719.411,73 €	5.664.446,08 €	54.965,65 €
Ordinal/Compte R-00-1 BESTRETA BENESTAR SOCIAL - JOAN ELVIRA	2013.0638.15.0200709358	Metàl.lic	0,00 €	3.290,79 €	3.290,79 €	0,00 €
		Títols	0,00 €	0,00 €	0,00 €	0,00 €
		Total	0,00 €	3.290,79 €	3.290,79 €	0,00 €
Ordinal/Compte R-00-2 BESTRETA ENSENYAMENT - NURIA ALTIMIRA	2013.0638.13.0200730052	Metàl.lic	0,00 €	5.911,97 €	5.911,97 €	0,00 €
		Títols	0,00 €	0,00 €	0,00 €	0,00 €
		Total	0,00 €	5.911,97 €	5.911,97 €	0,00 €
Ordinal/Compte R-00-5 BESTRETA PROMOCIO ECONOMICA - RICARD GARCIA	2013.0638.13.0200731208	Metàl.lic	0,00 €	2.369,29 €	2.369,29 €	0,00 €
		Títols	0,00 €	0,00 €	0,00 €	0,00 €
		Total	0,00 €	2.369,29 €	2.369,29 €	0,00 €
Ordinal/Compte R-00-6 BESTRETA VIA PUBLICA - GUILLEM SANZ	2013.0638.15.0200713153	Metàl.lic	0,00 €	13.314,23 €	13.314,23 €	0,00 €
		Títols	0,00 €	0,00 €	0,00 €	0,00 €
		Total	0,00 €	13.314,23 €	13.314,23 €	0,00 €
Ordinal/Compte R-00-8 BESTRETA FESTES/ACTES CULTURALS - VICENÇ ALTIMIRA	2013.0638.15.0200695821	Metàl.lic	0,00 €	4.132,64 €	4.132,64 €	0,00 €
		Títols	0,00 €	0,00 €	0,00 €	0,00 €
		Total	0,00 €	4.132,64 €	4.132,64 €	0,00 €
Ordinal/Compte R-00-12 BESTRETA ADMINISTRACIO GENERAL - DOLORS MUSSONS	2013.0638.12.0200813183	Metàl.lic	0,00 €	4.175,81 €	4.175,81 €	0,00 €
		Títols	0,00 €	0,00 €	0,00 €	0,00 €
		Total	0,00 €	4.175,81 €	4.175,81 €	0,00 €

SITUACIÓ DE L'EXISTÈNCIA

		Existència	Deure	Haver	Saldo	
Ordinal/Compte R-00-14	2013.0638.14.0200813667	Metàl.lic	0,00 €	2.060,36 €	2.060,36 €	0,00 €
BESTRETA GOVERNACIÓ - JOAN ALONSO CASAJUANA		Títols	0,00 €	0,00 €	0,00 €	0,00 €
		Total	0,00 €	2.060,36 €	2.060,36 €	0,00 €
Ordinal/Compte R-00-17	2013.0638.17.0200839895	Metàl.lic	0,00 €	26.051,11 €	26.051,11 €	0,00 €
BESTRETA PROM. EC. AREA FORMACIO - MAR PUIG		Títols	0,00 €	0,00 €	0,00 €	0,00 €
		Total	0,00 €	26.051,11 €	26.051,11 €	0,00 €
Ordinal/Compte R-00-18	2013.0638.10.0200860662	Metàl.lic	0,00 €	2.708,51 €	2.708,51 €	0,00 €
BESTRETA COMUNICACIO- ALEX PORTOLES		Títols	0,00 €	0,00 €	0,00 €	0,00 €
		Total	0,00 €	2.708,51 €	2.708,51 €	0,00 €
Ordinal/Compte R-00-19	2013.0638.16.0200880591	Metàl.lic	0,00 €	58.057,53 €	58.057,53 €	0,00 €
BESTRETA BENESTAR SOCIAL-CONXI LUNA		Títols	0,00 €	0,00 €	0,00 €	0,00 €
		Total	0,00 €	58.057,53 €	58.057,53 €	0,00 €
Ordinal/Compte R-00-21	2013.0638.18.0200904945	Metàl.lic	0,00 €	2.307,04 €	2.307,04 €	0,00 €
BESTRETA GENT GRAN - ELISABET MINGUELL		Títols	0,00 €	0,00 €	0,00 €	0,00 €
		Total	0,00 €	2.307,04 €	2.307,04 €	0,00 €
Ordinal/Compte R-00-22	2013.0638.18.0200907226	Metàl.lic	0,00 €	19.224,43 €	19.224,43 €	0,00 €
BESTRETA HABITATGE - JORDI DOMINGO		Títols	0,00 €	0,00 €	0,00 €	0,00 €
		Total	0,00 €	19.224,43 €	19.224,43 €	0,00 €
Ordinal/Compte R-00-23	2013.0638.16.0201014154	Metàl.lic	0,00 €	3.130,32 €	3.130,32 €	0,00 €
BESTRETA PROM. EC. INNOVACIO (DLI) - CARME GUIRAO		Títols	0,00 €	0,00 €	0,00 €	0,00 €
		Total	0,00 €	3.130,32 €	3.130,32 €	0,00 €
		Existència				
		Total metàl.lic	1.210.151,62 €	43.499.037,69 €	43.733.658,55 €	975.530,76 €
		Total títols	3.538.731,51 €	131.305,28 €	721.190,43 €	2.948.846,36 €
		Suma total	4.748.883,13 €	43.630.342,97 €	44.454.848,98 €	3.924.377,12 €

ACTA CONCILIAR

		Existència	Deure	Haver	Pendent conciliar			
Ordinal/Compte	0-00-1	0000.0000.00.0000000000	Metàl.lic	0,00 €	0,00 €	0,00 €	0,00 €	0,00 €
			Títols	0,00 €	0,00 €	0,00 €	0,00 €	0,00 €
			Total	0,00 €	0,00 €	0,00 €	0,00 €	0,00 €
Ordinal/Compte	1-00-10003	0081.0004.38.0001055315	Metàl.lic	0,00 €	0,00 €	0,00 €	0,00 €	0,00 €
BANC DE SABADELL, S.A.			Títols	0,00 €	0,00 €	0,00 €	0,00 €	0,00 €
			Total	0,00 €	0,00 €	0,00 €	0,00 €	0,00 €
Ordinal/Compte	1-00-10006	2013.0638.14.0200096418	Metàl.lic	0,00 €	0,00 €	0,00 €	0,00 €	0,00 €
CATALUNYA BANC, S.A.			Títols	0,00 €	0,00 €	0,00 €	0,00 €	0,00 €
			Total	0,00 €	0,00 €	0,00 €	0,00 €	0,00 €
Ordinal/Compte	1-00-10007	0182.6035.45.0012100044	Metàl.lic	0,00 €	0,00 €	0,00 €	0,00 €	0,00 €
BANC BILBAO VIZCAYA ARGENTARIA			Títols	0,00 €	0,00 €	0,00 €	0,00 €	0,00 €
			Total	0,00 €	0,00 €	0,00 €	0,00 €	0,00 €
Ordinal/Compte	1-00-10010	0182.6035.46.0201511084	Metàl.lic	0,00 €	0,00 €	0,00 €	0,00 €	0,00 €
BBVA C/C ESPECIAL ICO - ENTITATS LOCALS			Títols	0,00 €	0,00 €	0,00 €	0,00 €	0,00 €
			Total	0,00 €	0,00 €	0,00 €	0,00 €	0,00 €
Ordinal/Compte	1-00-10011	2100.0106.70.0200415649	Metàl.lic	0,00 €	0,00 €	0,00 €	0,00 €	0,00 €
CAIXABANK,SA, C/C ESPECIAL ICO - ENTITATS LOCALS			Títols	0,00 €	0,00 €	0,00 €	0,00 €	0,00 €
			Total	0,00 €	0,00 €	0,00 €	0,00 €	0,00 €
Ordinal/Compte	1-00-10012	2038.9161.50.6000014667	Metàl.lic	0,00 €	0,00 €	0,00 €	0,00 €	0,00 €
BANKIA , S.A.- C/C ESPECIAL ICO - ENTITATS LOCALS			Títols	0,00 €	0,00 €	0,00 €	0,00 €	0,00 €
			Total	0,00 €	0,00 €	0,00 €	0,00 €	0,00 €
Ordinal/Compte	1-00-10013	0049.0898.13.2710722857	Metàl.lic	0,00 €	0,00 €	0,00 €	0,00 €	0,00 €
BANC SANTANDER,SA- C/C ESPECIAL ICO - ENT. LOCALS			Títols	0,00 €	0,00 €	0,00 €	0,00 €	0,00 €
			Total	0,00 €	0,00 €	0,00 €	0,00 €	0,00 €
Ordinal/Compte	1-00-10014	2013.0638.11.0201021874	Metàl.lic	0,00 €	0,00 €	0,00 €	0,00 €	0,00 €
CATALUNYA BANC,S.A.-C/C ESPECIAL ICO - ENT. LOCALS			Títols	0,00 €	0,00 €	0,00 €	0,00 €	0,00 €
			Total	0,00 €	0,00 €	0,00 €	0,00 €	0,00 €

ACTA CONCILIAR

		Existència	Deure	Haver	Pendent conciliar			
Ordinal/Compte	1-00-10015	0075.1133.46.0660000173	Metàl.lic	0,00 €	0,00 €	0,00 €	0,00 €	0,00 €
B.POPULAR ESPAÑOL,SA, C/C ESPECIAL ICO - ENTITATS			Títols	0,00 €	0,00 €	0,00 €	0,00 €	0,00 €
			Total	0,00 €	0,00 €	0,00 €	0,00 €	0,00 €
Ordinal/Compte	1-00-10016	0030.2489.42.0317000273	Metàl.lic	0,00 €	0,00 €	0,00 €	0,00 €	0,00 €
BANESTO,S.A.-C/C ESPECIAL ICO - ENTITATS LOCALS			Títols	0,00 €	0,00 €	0,00 €	0,00 €	0,00 €
			Total	0,00 €	0,00 €	0,00 €	0,00 €	0,00 €
Ordinal/Compte	1-00-10017	0081.0004.36.0001351243	Metàl.lic	0,00 €	0,00 €	0,00 €	0,00 €	0,00 €
BANC SABADELL,S.A.-C/C ESPECIAL ICO - ENTITATS LOC			Títols	0,00 €	0,00 €	0,00 €	0,00 €	0,00 €
			Total	0,00 €	0,00 €	0,00 €	0,00 €	0,00 €
Ordinal/Compte	1-00-10018	0128.0568.12.0100001406	Metàl.lic	0,00 €	0,00 €	0,00 €	0,00 €	0,00 €
BANKINTER,S.A.,C/C ESPECIAL ICO - ENTITATS LOCALS			Títols	0,00 €	0,00 €	0,00 €	0,00 €	0,00 €
			Total	0,00 €	0,00 €	0,00 €	0,00 €	0,00 €
Ordinal/Compte	1-00-10019	3058.0501.77.2732000031	Metàl.lic	0,00 €	0,00 €	0,00 €	0,00 €	0,00 €
CAJAMAR,SCC, C/C ESPECIAL ICO - ENTITATS LOCALS			Títols	0,00 €	0,00 €	0,00 €	0,00 €	0,00 €
			Total	0,00 €	0,00 €	0,00 €	0,00 €	0,00 €
Ordinal/Compte	1-00-10020	2090.8682.68.0200020040	Metàl.lic	0,00 €	0,00 €	0,00 €	0,00 €	0,00 €
BANCO CAM- C/C ESPECIAL ICO - ENTITATS LOCALS			Títols	0,00 €	0,00 €	0,00 €	0,00 €	0,00 €
			Total	0,00 €	0,00 €	0,00 €	0,00 €	0,00 €
Ordinal/Compte	2-00-20003	0081.0004.37.0001267035	Metàl.lic	0,00 €	0,00 €	0,00 €	0,00 €	0,00 €
BANC DE SABADELL, S.A.			Títols	0,00 €	0,00 €	0,00 €	0,00 €	0,00 €
			Total	0,00 €	0,00 €	0,00 €	0,00 €	0,00 €
Ordinal/Compte	2-00-20004	0182.6035.41.0012100037	Metàl.lic	0,00 €	0,00 €	0,00 €	0,00 €	0,00 €
BANC BILBAO VIZCAYA ARGENTARIA, S.A.			Títols	0,00 €	0,00 €	0,00 €	0,00 €	0,00 €
			Total	0,00 €	0,00 €	0,00 €	0,00 €	0,00 €
Ordinal/Compte	2-00-20006	2013.0638.18.0200000110	Metàl.lic	0,00 €	0,00 €	0,00 €	0,00 €	0,00 €
CATALUNYA BANC, S.A.			Títols	0,00 €	0,00 €	0,00 €	0,00 €	0,00 €
			Total	0,00 €	0,00 €	0,00 €	0,00 €	0,00 €

ACTA CONCILIAR

		Existència	Deure	Haver	Pendent conciliar
Ordinal/Compte 2-00-20008 UNNIM BANC, S.A.	2107.0339.66.3581396213	Metàl.lic	0,00 €	0,00 €	0,00 €
		Títols	0,00 €	0,00 €	0,00 €
		Total	0,00 €	0,00 €	0,00 €
Ordinal/Compte 2-00-20009 CAIXABANK, S.A.	2100.0106.70.0200003418	Metàl.lic	0,00 €	0,00 €	0,00 €
		Títols	0,00 €	0,00 €	0,00 €
		Total	0,00 €	0,00 €	0,00 €
Ordinal/Compte 2-00-20013 CAIXABANK, S.A.	2100.0106.77.0200278460	Metàl.lic	0,00 €	0,00 €	0,00 €
		Títols	0,00 €	0,00 €	0,00 €
		Total	0,00 €	0,00 €	0,00 €
Ordinal/Compte 2-00-20016 BANC SANTANDER, S.A.	0049.0898.16.2410574629	Metàl.lic	0,00 €	0,00 €	0,00 €
		Títols	0,00 €	0,00 €	0,00 €
		Total	0,00 €	0,00 €	0,00 €
Ordinal/Compte 2-00-20019 BANC BILBAO VIZCAYA ARGENTARIA ,S.A.	0182.6035.41.0011504137	Metàl.lic	0,00 €	0,00 €	0,00 €
		Títols	0,00 €	0,00 €	0,00 €
		Total	0,00 €	0,00 €	0,00 €
Ordinal/Compte 2-00-20027 BANC BILBAO VIZCAYA ARGENTARIA, S.A.	0182.6035.41.0200080428	Metàl.lic	0,00 €	0,00 €	0,00 €
		Títols	0,00 €	0,00 €	0,00 €
		Total	0,00 €	0,00 €	0,00 €
Ordinal/Compte 2-00-20028 BANC BILBAO VIZCAYA ARGENTARIA, S.A.	0182.7305.58.8104222756	Metàl.lic	0,00 €	0,00 €	0,00 €
		Títols	0,00 €	0,00 €	0,00 €
		Total	0,00 €	0,00 €	0,00 €
Ordinal/Compte 2-00-20032 BANKIA, S.A.	2038.9161.56.6000004402	Metàl.lic	0,00 €	0,00 €	0,00 €
		Títols	0,00 €	0,00 €	0,00 €
		Total	0,00 €	0,00 €	0,00 €
Ordinal/Compte 2-00-20038 CAIXABANK, S.A.	2100.0106.71.0200317991	Metàl.lic	0,00 €	0,00 €	0,00 €
		Títols	0,00 €	0,00 €	0,00 €
		Total	0,00 €	0,00 €	0,00 €

ACTA CONCILIAR

		Existència	Deure	Haver	Pendent conciliar
Ordinal/Compte 2-00-20039 CAIXABANK, S.A.	2100.0106.78.0200348810	Metàl.lic	0,00 €	0,00 €	0,00 €
		Títols	0,00 €	0,00 €	0,00 €
		Total	0,00 €	0,00 €	0,00 €
Ordinal/Compte 2-20-20033 BBVA-OPERACIÓ TRESORERIA 2011	0182.6035.40.0101506353	Metàl.lic	0,00 €	0,00 €	0,00 €
		Títols	0,00 €	0,00 €	0,00 €
		Total	0,00 €	0,00 €	0,00 €
Ordinal/Compte 2-20-20034 BBVA-OPERACIÓ TRESORERIA 2012	0182.6035.48.0101507202	Metàl.lic	0,00 €	0,00 €	0,00 €
		Títols	0,00 €	0,00 €	0,00 €
		Total	0,00 €	0,00 €	0,00 €
Ordinal/Compte R-00-1 BESTRETA BENESTAR SOCIAL - JOAN ELVIRA	2013.0638.15.0200709358	Metàl.lic	0,00 €	0,00 €	0,00 €
		Títols	0,00 €	0,00 €	0,00 €
		Total	0,00 €	0,00 €	0,00 €
Ordinal/Compte R-00-2 BESTRETA ENSENYAMENT - NURIA ALTIMIRA	2013.0638.13.0200730052	Metàl.lic	0,00 €	0,00 €	0,00 €
		Títols	0,00 €	0,00 €	0,00 €
		Total	0,00 €	0,00 €	0,00 €
Ordinal/Compte R-00-5 BESTRETA PROMOCIO ECONOMICA - RICARD GARCIA	2013.0638.13.0200731208	Metàl.lic	0,00 €	0,00 €	0,00 €
		Títols	0,00 €	0,00 €	0,00 €
		Total	0,00 €	0,00 €	0,00 €
Ordinal/Compte R-00-6 BESTRETA VIA PUBLICA - GUILLEM SANZ	2013.0638.15.0200713153	Metàl.lic	0,00 €	0,00 €	0,00 €
		Títols	0,00 €	0,00 €	0,00 €
		Total	0,00 €	0,00 €	0,00 €
Ordinal/Compte R-00-8 BESTRETA FESTES/ACTES CULTURALS - VICENÇ ALTIMIRA	2013.0638.15.0200695821	Metàl.lic	0,00 €	0,00 €	0,00 €
		Títols	0,00 €	0,00 €	0,00 €
		Total	0,00 €	0,00 €	0,00 €
Ordinal/Compte R-00-12 BESTRETA ADMINISTRACIO GENERAL - DOLORS MUSSONS	2013.0638.12.0200813183	Metàl.lic	0,00 €	0,00 €	0,00 €
		Títols	0,00 €	0,00 €	0,00 €
		Total	0,00 €	0,00 €	0,00 €

ACTA CONCILIAR

		Existència	Deure	Haver	Pendent conciliar
Ordinal/Compte R-00-14	2013.0638.14.0200813667	Metàl.lic	0,00 €	0,00 €	0,00 €
BESTRETA GOVERNACIÓ - JOAN ALONSO CASAJUANA		Títols	0,00 €	0,00 €	0,00 €
		Total	0,00 €	0,00 €	0,00 €
Ordinal/Compte R-00-17	2013.0638.17.0200839895	Metàl.lic	0,00 €	0,00 €	0,00 €
BESTRETA PROM. EC. AREA FORMACIO - MAR PUIG		Títols	0,00 €	0,00 €	0,00 €
		Total	0,00 €	0,00 €	0,00 €
Ordinal/Compte R-00-18	2013.0638.10.0200860662	Metàl.lic	0,00 €	0,00 €	0,00 €
BESTRETA COMUNICACIO- ALEX PORTOLES		Títols	0,00 €	0,00 €	0,00 €
		Total	0,00 €	0,00 €	0,00 €
Ordinal/Compte R-00-19	2013.0638.16.0200880591	Metàl.lic	0,00 €	0,00 €	0,00 €
BESTRETA BENESTAR SOCIAL-CONXI LUNA		Títols	0,00 €	0,00 €	0,00 €
		Total	0,00 €	0,00 €	0,00 €
Ordinal/Compte R-00-21	2013.0638.18.0200904945	Metàl.lic	0,00 €	0,00 €	0,00 €
BESTRETA GENT GRAN - ELISABET MINGUELL		Títols	0,00 €	0,00 €	0,00 €
		Total	0,00 €	0,00 €	0,00 €
Ordinal/Compte R-00-22	2013.0638.18.0200907226	Metàl.lic	0,00 €	0,00 €	0,00 €
BESTRETA HABITATGE - JORDI DOMINGO		Títols	0,00 €	0,00 €	0,00 €
		Total	0,00 €	0,00 €	0,00 €
Ordinal/Compte R-00-23	2013.0638.16.0201014154	Metàl.lic	0,00 €	0,00 €	0,00 €
BESTRETA PROM. EC. INNOVACIO (DLI) - CARME GUIRAO		Títols	0,00 €	0,00 €	0,00 €
		Total	0,00 €	0,00 €	0,00 €
		Existència	Deure	Haver	Saldo
Total metàl.lic		0,00 €	0,00 €	0,00 €	0,00 €
Total títols		0,00 €	0,00 €	0,00 €	0,00 €
Suma total		0,00 €	0,00 €	0,00 €	0,00 €

ACTA CONCILIAR

Existència

Deure

Haver

Pendent conciliar

ALCALDE,

IGNASI GIMÉNEZ RENOM

INTERVENTORA,

MERCE CUSTODIO MURILLO

TRESORERA,

DOLORS MUSSONS SALABERT





Ajuntament de
Castellar del Vallès

ACTA	COMISSIÓ ESPECIAL COMPTES
DATA	7 de maig de 2013
HORA	17,00 hores

<p>PRESIDENT: Il·lm. Alcalde Sr. Ignasi Giménez Renom (o tinent d'alcalde)</p>
<p><u>ASSISTENTS:</u></p> <ul style="list-style-type: none">- Oscar Lomas Cortés- José González- Aleix Canalís Alsina- José Leiva Reyes- Josep Carreras Pecanins- Agustí Sampere Valero- Antonio Carpio López
<ul style="list-style-type: none">- Mercè Custodio Murillo <p>Secretària per delegació</p>

Vist que els reunits constitueixen el quòrum necessari per celebrar la reunió, el Sr. President declara obert l'acte i s'entra a l'examen dels assumptes inclosos en l'ordre del dia.

1.- INFORME DEL COMPTE GENERAL DE L'EXERCICI 2012

Prèviament a l'examen del Compte General de l'exercici 2012, la interventora explica els aspectes principals del Compte General de l'exercici 2012 i se sotmet a debat de les persones assistents.

Es sotmet a votació la proposta d'acord que diu:

ATÈS que l'alcalde ha rendit els estats i comptes de l'ajuntament corresponents a l'exercici 2012 i l'interventor ha format el Compte General d'acord amb el que es preveu a l'article 212 del Text refós de la Llei reguladora de les hisendes locals.

VIST l'informe de la interventora.

La Comissió Especial de Comptes

ACORDA

PRIMER.- **Informar** favorablement el Compte General de l'Ajuntament de Castellar del Vallès corresponent a l'exercici de 2012.

SEGON.- **Exposar-lo** al públic per un termini de quinze dies, i vuit més, durant els quals, les persones interessades podran presentar reclamacions, reparaments o observacions.

TERCER.- **Sotmetre** el Compte General al Ple per a la seva aprovació, acompanyat dels informes de la Comissió Especial de Comptes i de les reclamacions i objeccions formulades.

Sotmesa a votació, dona el resultat següent:

Passeig Tolrà, 1
08211 Castellar del Vallès

T. 93 714 40 40
F. 93 714 40 93

NIF. P0805000-G
www.castellarvalles.cat

VOTACIÓ: APROVADA PER ASSENTIMENT.

I en no haver-hi cap més assumpte a tractar, l'alcalde aixeca la sessió a les 18:30 hores, de la qual, com a secretari per delegació, estenc aquesta acta.

La secretària, per delegació



Vist i plau
l'alcalde-president



Exercici 2012

A Data: 31/12/2012

ACTIU		Exercici 2012
Descripció		
A) IMMOBILITZAT		71.969.478,00 €
I. Inversions destinades a l'ús general		33.514.660,70 €
1. Terrenys i béns naturals		750.713,69 €
200 TERRENYS I BÉNS NATURALS	750.713,69 €	
2. Infraestructures i béns destinats a l'ús general		32.628.601,15 €
201 INFRAESTRUCTURES I BÉNS DESTINATS A L'ÚS GENERAL	32.628.601,15 €	
4. Béns del patrimoni històric, artístic i general		135.345,86 €
208 BÉNS DEL PATRIMONI HISTÒRIC, ARTÍSTIC I CULTURAL	135.345,86 €	
II. Immobilitzacions immaterials		588.676,02 €
1. Aplicacions informàtiques		551.180,71 €
215 APLICACIONS INFORMÀTIQUES	551.180,71 €	
3. Altre immobilitzat immaterial		879.550,21 €
210 DESPESES DE INVESTIGACIÓ I DESENVOLUPAMENT	363.781,64 €	
219 ALTRE IMMOBILITZAT IMMATERIAL	515.768,57 €	
4. Amortitzacions		-842.054,90 €
281 AMORTITZACIÓ ACUMULADA DE L'IMMOBILITZAT IMMATERIAL	-842.054,90 €	
III. Immobilitzacions materials		36.934.763,65 €
1. Terrenys		1.878.253,46 €
220 TERRENYS I BÉNS NATURALS	1.878.253,46 €	
2. Construccions		43.852.789,60 €
221 CONSTRUCCIONS	43.852.789,60 €	
3. Instal·lacions tècniques		2.387.501,89 €
222 INSTAL·LACIONS TÈCNIQUES	2.387.501,89 €	
4. Altre immobilitzat		3.757.453,79 €
223 MAQUILLATGE	840.083,91 €	

Exercici 2012

A Data: 31/12/2012

ACTIU		Exercici 2012	
Descripció			
224	UTILLATGE	121.407,70 €	
226	INMOBILIARI	888.447,84 €	
227	EQUIPS PER PROCESSOS D'INFORMACIÓ	1.181.139,58 €	
228	ELEMENTS DE TRANSPORT	423.433,41 €	
229	ALTRE INMOBILITZAT MATERIAL	302.941,35 €	
5.	Amortitzacions		-14.941.235,09 €
282	AMORTITZACIÓ ACUMULADA DE L'IMMOBILITZAT MATERIAL	-14.941.235,09 €	
IV. Inversions gestionades			931.377,63 €
230	INVERSIONS GESTIONADES PER ALTRES ENS PÚBLICS	931.377,63 €	
V. Patrimoni públic del sòl			0,00 €
VI. Inversions financeres permanents			0,00 €
VII. Deutors no pressupostaris a llarg termini			0,00 €
444	DEUTORS A L/T PER AJORNAMENT I FRACCIONAMENT	0,00 €	
B) DESPESES A DISTRIBUIR EN DIFERENTS EXERCICIS			0,00 €
C) ACTIU CIRCULANT			10.124.755,80 €
I. Existències			0,00 €
II. Deutors			9.149.225,04 €
1. Deutors pressupostaris			9.939.524,17 €
430	DEUTORS PER DRETS RECONEGUTS. PTO CORRENT	5.590.167,89 €	
431	DEUTORS PER DRETS RECONEGUTS PTOS TANCATS	4.349.356,28 €	
2. Deutors no pressupostaris			509.769,33 €

Exercici 2012

A Data: 31/12/2012

ACTIU		Exercici 2012	
Descripció			
440	DEUTORS PER IVA REPERCUTIT	193.988,79 €	
449	ALTRES DEUTORS NO PRESSUPOSTARIS	315.780,54 €	
4.	Administracions públiques		194.331,06 €
470	HISENDA PÚBLICA DEUTOR PER DIVERSOS CONCEPTES	194.331,06 €	
5.	Altres deutors		24.733,20 €
555	PAGAMENTS PENDENTS D'APLICACIÓ	24.733,20 €	
6.	Provisions		-1.519.132,72 €
490	PROVISIONS PER INSOLVÈNCIES	-1.519.132,72 €	
III.	Inversions financeres temporals		0,00 €
IV.	Tresoreria		975.530,76 €
570	CAIXA	1.033,83 €	
571	BANCS I INSTITUCIONS DE CRÈDIT. COMPTE OPERATIU	847.873,07 €	
572	BANCOS E INSTITUC. CDTO. CTAS RESTRING. RECAUDAC.	0,00 €	
573	BANCS I INSTITUCIONS DE CRÈDIT CONTES RESTRING. RECAP.	119.027,17 €	
574	CAIXA RESTRINGUIDA	0,00 €	
575	BANCS I INSTITUCIONS CRÈDIT CTES RESTRINGUÏTS PAGAMENTS	7.596,69 €	
577	BANCS I INSTITUCIONS DE CRÈDIT COMPTES FINANCERS	0,00 €	
V.	Ajustaments per periodificació		0,00 €
480	DESPESES ANTICIPADES	0,00 €	
580	DESPESES FINANCERES ANTICIPADES	0,00 €	
TOTAL ACTIU (A + B + C)			82.094.233,80 €

Exercici 2012

A Data: 31/12/2012

ACTIU		Exercici 2012
Descripció		
A) FONS PROPIS		48.119.805,55 €
I. Patrimoni		25.245.021,04 €
1. Patrimoni		41.646.676,76 €
100	PATRIMONI	41.646.676,76 €
6. Patrimoni entregat a l'ús general		-16.401.655,72 €
109	PATRIMONI ENTREGAT A L'ÚS GENERAL	-16.401.655,72 €
II. Reserves		0,00 €
111	RESERVES DE REVALORITZACIÓ	0,00 €
III. Resultats d'exercicis anteriors		23.169.969,28 €
120	RESULTATS D'EXERCICIS ANTERIORS	23.169.969,28 €
IV. Resultats de l'exercici		-295.184,77 €
129	RESULTATS DE L'EXERCICI	-295.184,77 €
B) PROVISIONS A PER RISCOS I DESPESES		0,00 €
C) CREDITORS A LLARG TERMINI		23.776.438,46 €
I. Emissions d'obligacions i altres valors negociables		0,00 €
II. Altres deutes a llarg termini		23.776.438,46 €
1. Deutes amb entitats de crèdit		22.633.326,94 €
170	PRÈSTECES A LLARG TERMINI AMB ENT. DE CRÈDIT	22.633.326,94 €
2. Altres deutes		1.143.111,52 €
171	PRÈSTECES A LLARG TERMINI	1.143.111,52 €
III. Desemborsaments pendents sobre accions no exigits		0,00 €
259	DESEMBORSAMENTS PENDENTS SOBRE ACCIONS	0,00 €

Exercici 2012

A Data: 31/12/2012

ACTIU

Descripció	Exercici 2012	
D) CREDITORS A CURT TERMINI		10.197.989,79 €
I. Emissió d'obligacions i altres valors negociables		0,00 €
II. Altres deutes a curt termini		4.089.924,66 €
1. Deutes amb entitats de crèdit		3.233.054,08 €
520 DEUTES A C/T AMB ENTITATS DE CRÈDIT	3.233.054,08 €	
2. Altres deutes		83.452,68 €
521 DEUTES A CURT TERMINI	83.452,68 €	
4. Fiances i dipòsits rebuts a curt termini		773.417,90 €
560 FIANCES REBUDES A CURT TERMINI	685.855,81 €	
561 DIPÒSITS REBUTS A CURT TERMINI	87.562,09 €	
III. Creditors		6.108.065,13 €
1. Creditors pressupostaris		5.329.287,21 €
400 CREDITORS PER OBLI. RECONEGUDES PTO. CORRENT	5.217.490,18 €	
401 CREDITORS PER OBLIG. RECONEGUDES PTOS. TANCATS	90.877,79 €	
408 CREDITORS PER DEVOLUCIÓ DE INGRESSOS	20.919,24 €	
2. Creditors no pressupostaris		245.740,32 €
410 CREDITORS DE IVA SUPORTAT	207.888,24 €	
419 ALTRES CREDITORS NO PRESSUPOSTARIS	37.852,08 €	
4. Administracions públiques		108.037,60 €
475 HISENDA PÚBLICA, CREDITORA PER DIVERSOS CONCEPTES	73.034,74 €	
476 ORGANISMES DE PREVISIÓ SOCIAL, CREDITORS.	35.002,86 €	
5. Altres creditors		425.000,00 €
554 COBRAMENTS PENDENTS DE APLICACIÓ	425.000,00 €	
IV. Ajustaments per periodificació		0,00 €

Exercici 2012

A Data: 31/12/2012

ACTIU		Exercici 2012
Descripció		
485	INGRESSOS ANTICIPATS	0,00 €
585	INGRESSOS FINANCERS ANTICIPATS	0,00 €
TOTAL ACTIU (A + B + C)		82.094.233,80 €

Exercici 2012

A Data: 31/12/2012

PASSIU		Exercici 2012
Descripció		
A) FONS PROPIS		48.119.805,55 €
I. Patrimoni		25.245.021,04 €
1. Patrimoni		41.646.676,76 €
100	PATRIMONI	41.646.676,76 €
6. Patrimoni entregat a l'ús general		-16.401.655,72 €
109	PATRIMONI ENTREGAT A L'ÚS GENERAL	-16.401.655,72 €
II. Reserves		0,00 €
111	RESERVES DE REVALORITZACIÓ	0,00 €
III. Resultats d'exercicis anteriors		23.169.969,28 €
120	RESULTATS D'EXERCICIS ANTERIORS	23.169.969,28 €
IV. Resultats de l'exercici		-295.184,77 €
129	RESULTATS DE L'EXERCICI	-295.184,77 €
B) PROVISIONS PER RISCOS I DESPESES		0,00 €
C) CREDITORS A LLARG TERMINI		23.776.438,46 €
I. Emissions d'obligacions i altres valors negociables		0,00 €
II. Altres deutes a llarg termini		23.776.438,46 €
1. Deutes amb entitats de crèdit		22.633.326,94 €
170	PRÈSTECES A LLARG TERMINI AMB ENT. DE CRÈDIT	22.633.326,94 €
2. Altres deutes		1.143.111,52 €
171	PRÈSTECES A LLARG TERMINI	1.143.111,52 €
III. Desemborsaments pendents sobre accions no exigits		0,00 €
259	DESEMBORSAMENTS PENDENTS SOBRE ACCIONS	0,00 €

Exercici 2012

A Data: 31/12/2012

PASSIU

Descripció	Exercici 2012	
D) CREDITORS A CURT TERMINI		10.197.989,79 €
I. Emissió d'obligacions i altres valors negociables		0,00 €
II. Altres deutes a curt termini		4.089.924,66 €
1. Deutes amb entitats de crèdit		3.233.054,08 €
520 DEUTES A C/T AMB ENTITATS DE CRÈDIT	3.233.054,08 €	
2. Altres deutes		83.452,68 €
521 DEUTES A CURT TERMINI	83.452,68 €	
4. Fiances i dipòsits rebuts a curt termini		773.417,90 €
560 FIANCES REBUDES A CURT TERMINI	685.855,81 €	
561 DIPÒSITS REBUTS A CURT TERMINI	87.562,09 €	
III. Creditors		6.108.065,13 €
1. Creditors pressupostaris		5.329.287,21 €
400 CREDITORS PER OBLI. RECONEGUDES PTO. CORRENT	5.217.490,18 €	
401 CREDITORS PER OBLIG. RECONEGUDES PTOS. TANCATS	90.877,79 €	
408 CREDITORS PER DEVOLUCIÓ DE INGRESSOS	20.919,24 €	
2. Creditors no pressupostaris		245.740,32 €
410 CREDITORS DE IVA SUPORTAT	207.888,24 €	
419 ALTRES CREDITORS NO PRESSUPOSTARIS	37.852,08 €	
4. Administracions públiques		108.037,60 €
475 HISENDA PÚBLICA, CREDITORA PER DIVERSOS CONCEPTES	73.034,74 €	
476 ORGANISMES DE PREVISIÓ SOCIAL, CREDITORS.	35.002,86 €	
5. Altres creditors		425.000,00 €
554 COBRAMENTS PENDENTS DE APLICACIÓ	425.000,00 €	
IV. Ajustaments per periodificació		0,00 €

Exercici 2012

A Data: 31/12/2012

PASSIU				
Descripció		Exercici 2012		
485	INGRESSOS ANTICIPATS	0,00 €		
585	INGRESSOS FINANCERS ANTICIPATS	0,00 €		
TOTAL PASSIU (A + B + C + D)			82.094.233,80 €	
		Total Actiu	Total Passiu	Diferència
TOTAL		82.094.233,80 € -	82.094.233,80 € =	0,00 €

Exercici 2012

COMPTE DEL RESULTAT ECONÒMIC-PATRIMONIAL

Nº Compte	DEURE	Ex. 2012	Nº Compte	HAYER	Ex. 2012
	A) Despeses	27.352.513,12 €		B) INGRESSOS	27.057.328,35 €
71	1. Reducció d'existències de productes acabats i en curs de fabricació	0,00 €		1. Ventes i prestacions de serveis	1.154.889,33 €
	2. Provisionaments	0,00 €	700,701,702,703,704	a) Ventes	0,00 €
600,608,609,610	a) Consum de mercaderies	0,00 €		b) Prestacions de serveis	1.154.889,33 €
601,602,611,612	b) Consum de matèries primeres i altres matèries consumibles	0,00 €	705	b.1) Prestació de serveis en règim de dret privat	0,00 €
607	c) Altres despeses externes	0,00 €	741	b.2) Preus públics per prestació de serveis o realització d'activitats	1.154.889,33 €
	3. Despeses de funcionament dels serveis i prestacions socials	23.470.918,02 €	71	2. Augment d'existències de productes acabats i en curs de fabricació	0,00 €
	a) Despeses de personal:	7.709.749,83 €		3. Ingressos de gestió ordinària	17.481.319,55 €
640,641	a.1) Sous, salaris i assimilats	5.871.637,88 €		a) Ingressos tributaris	17.348.558,09 €
642,644	a.2) Càrregues socials	1.838.111,95 €	724,725,726,727,733	a.1) Impostos pròpis	12.653.688,19 €
645	b) Prestacions socials	0,00 €	720,731,732	a.2) Impostos cedits	0,00 €
68	c) Dotacions per amortitzacions d'immobilitzat	1.824.016,62 €	740,742	a.3) Taxes	4.611.674,30 €
	d) Variació de provisions de tràfic	806.722,47 €	744	a.4) Contribucions especials	0,00 €
693,793	d.1) Variació de provisions d'existències	0,00 €	728,735,736,739	a.5) Altres ingressos tributaris	83.195,60 €
675,694,794	d.2) Variació de provisions i pèrdues de crèdits incobrables	806.722,47 €		b) Ingressos urbanístics	132.761,46 €
	e) Altres despeses de gestió	12.257.120,84 €	745	b.1) Quotes de urbanització	132.761,46 €
62	e.1) Serveis exteriors	11.413.649,25 €	746	b.2) Ingressos per aprofitament urbanístic	0,00 €

Exercici 2012

COMPTE DEL RESULTAT ECONÒMIC-PATRIMONIAL

Nº Compte	DEURE	Ex. 2012	Nº Compte	HAYER	Ex. 2012
63	e.2) Tributs	843.471,59 €		4. Altres ingresos de gestió ordinària	888.358,42 €
676	e.3) Altres despeses de gestió corrent	0,00 €	773	a) Reintegraments	14,16 €
	f) Despeses financeres i assimilables	873.308,26 €	78	b) Treballs realitzats per l'entitat	0,00 €
661,662,663,669	f.1) Per deutes	873.308,26 €		c) Altres ingressos de gestió	813.653,00 €
666,667	f.2) Pèrdues de inversions financeres	0,00 €	775,776,777	c.1) Ingressos accessoris i altres de gestió corrent	813.653,00 €
696,697,698,699,796,797,798,	g) Variació de provisions de inversions financeres	0,00 €	790	c.2) Excés de provisions de riscos i despeses	0,00 €
668	h) Diferències negatives de canvi	0,00 €	760	d) Ingresos de participacions en capital	0,00 €
664	i) Despeses de operacions de intercanvi financer	0,00 €	761,762	e) Ingresos d'altres valor negociables i de crèdits de l'actiu immobilitzat	0,00 €
	4. Transferències i subvencions	852.692,85 €		f) Altres interessos i ingressos assimilats	74.691,26 €
650	a) Transferències corrents	618.458,29 €	763,769	f.1) Altres interessos	74.691,26 €
651	b) Subvencions corrents	84.234,56 €	766	f.2) Beneficis en inversions financeres	0,00 €
655	c) Transferències de capital	150.000,00 €	768	g) Diferències positives de canvi	0,00 €
656	d) Subvencions de capital	0,00 €	764	h) Ingressos de operacions de intercanvi financer	0,00 €
	5. Pèrdues i despeses extraordinàries	3.028.902,25 €		5. Transferències i subvencions	7.430.090,46 €
670,671,672	a) Pèrdues procedents d'immobilitzat	0,00 €	750	a) Transferències corrents	4.872.248,41 €
690,691,692,791,792,795	b) Variació de les provisions de immobilitzat	0,00 €	751	b) Subvencions corrents	2.025.795,82 €
674	c) Pèrdues per operacions de endeutament	0,00 €	755	c) Transferències de capital	532.046,23 €

Exercici 2012

COMPTE DEL RESULTAT ECONÒMIC-PATRIMONIAL

Nº Compte	DEURE	Ex. 2012
678	d) Despeses extraordinàries	0,00 €
679	e) Despeses i pèrdues d'altres exercicis	3.028.902,25 €

Nº Compte	HAYER	Ex. 2012
756	d) Subvencions de capital	0,00 €
	6. Guanys i ingressos extraordinaris	102.670,59 €
770,771,772	a) Beneficis procedents de l'immobilitzat	0,00 €
774	b) Beneficis per operacions de endeutament	0,00 €
778	c) Ingressos extraordinaris	0,00 €
779	d) Ingressos i beneficis d'altres exercicis	102.670,59 €

TOTAL DESAHORRO

295.184,77 €