

**AJUNTAMENT DE CASTELLAR DEL VALLÈS**  
**Compte de l'exercici 2016**

- A) Balanç
- B) Compte del resultat econòmicopatrimonial
- C) Estat de canvis en el patrimoni net
- D) Estat de fluxos d'efectiu
- E) Estat de liquidació del pressupost
  - I. Liquidació del pressupost de despeses
  - II. Liquidació del pressupost d'ingressos
  - III. Resultat pressupostari
- F) Memòria
  - 1. Organització i activitat
  - 2. Gestió indirecta de serveis públics
  - 3. Bases de presentació dels comptes
  - 4. Normes de reconeixement i valoració
  - 5. Immobilitzat material
  - 6. Patrimoni públic del sòl
  - 7. Inversions immobiliàries
  - 8. Immobilitzat intangible
  - 9. Arrendaments financers i altres operacions de naturalesa similar
  - 10. Actius financers
  - 11. Passius financers
  - 12. Cobertures comptables
  - 13. Actius construïts o adquirits per a altres entitats i altres existències
  - 14. Moneda estrangera
  - 15. Transferències, subvencions i altres ingressos i despeses
  - 16. Provisions i contingències
  - 17. Informació sobre el medi ambient
  - 18. Actius en estat de venda
  - 19. Presentació per activitats del compte del resultat econòmicopatrimonial
  - 20. Operacions per administració de recursos per compte d'altres ens públics
  - 21. Operacions no pressupostàries de tresoreria
  - 22. Contractació administrativa. Procediments d'adjudicació
  - 23. Valors rebuts en dipòsit
  - 24. Informació pressupostària
    - 24.1. Exercici corrent
      - 1) Pressupost de despeses
        - 1.a) Modificacions de crèdit
        - 1.b) Romanents de crèdit
        - 1.c) Creditors per operacions pendents d'aplicar al pressupost
      - 2) Pressupost d'ingressos
        - 2.a) Procés de gestió
        - 2.b) Devolucions d'ingrés
        - 2.c) Compromisos d'ingrés
    - 24.2. Exercicis tancats
      - 1) Obligacions de pressupostos tancats
      - 2) Drets a cobrar de pressupostos tancats
      - 3) Variació de resultats pressupostaris d'exercicis tancats
    - 24.3. Exercicis posteriors
      - 1) Compromisos de despesa a càrrec de pressupostos d'exercicis posteriors
      - 2) Compromisos d'ingrés a càrrec de pressupostos d'exercicis posteriors
    - 24.4. Execució de projectes de despesa
    - 24.5. Despeses amb finançament afectat
    - 24.6. Romanent de tresoreria
  - 25. Indicadors financers, patrimonials i pressupostaris
    - 25.1. Indicadors financers i patrimonials
    - 25.2. Indicadors pressupostaris
  - 26. Informació sobre el cost de les activitats
  - 27. Indicadors de gestió
  - 28. Fets posteriors al tancament
- G) Acta d'arqueig i justificants dels saldos en comptes

# BALANÇ DE SITUACIÓ

AJUNTAMENT DE CASTELLAR DEL VALLES

Exercici: 2016

Data de referència: 31/12/2016

NÚM. COMPTE	ACTIU	NOTES EN MEMÒRIA	2016	2015	NÚM. COMPTE	PATRIMONI NET I PASSIU	NOTES EN MEMÒRIA	2016	2015
	<b>A) Actiu no corrent</b>		<b>66.009.160,91</b>	<b>65.467.927,72</b>		<b>A) Patrimoni net</b>		<b>61.559.078,24</b>	<b>54.704.160,35</b>
	<b>I. Immobilitzat intangible</b>		<b>41.478,83</b>	<b>56.939,30</b>	100, 101	<b>I. Patrimoni</b>		<b>41.646.676,76</b>	<b>41.646.676,76</b>
200, 201, (2800), (2801)	1. Inversió en investigació i desenvolupament		19.260,80	47.380,05		<b>II. Patrimoni generat</b>		<b>19.200.464,16</b>	<b>12.672.747,65</b>
203, (2803), (2903)	2. Propietat industrial e intel·lectual		0,00	0,00	120	1. Resultats d'exercicis anteriors		11.713.359,95	7.242.777,37
206, (2806), (2906)	3. Aplicacions informàtiques		22.218,03	9.559,25	129	2. Resultats de l'exercici		7.487.104,21	5.429.970,28
207, (2807), (2907)	4. Inversions sobre actius utilitzats en règim d'arrendament o cedits		0,00	0,00		<b>III. Ajustos per canvis de valor</b>		<b>0,00</b>	<b>0,00</b>
208, 209, (2809), (2909)	5. Altre immobilitzat intangible		0,00	0,00	136	1. Immobilitzat no financer		0,00	0,00
	<b>II. Immobilitzat material</b>		<b>65.153.888,02</b>	<b>64.597.194,36</b>	133	2. Actius financers disponibles per a la venda		0,00	0,00
210, (2810), (2910), (2990)	1. Terrenys		4.261.234,17	3.778.115,15	134	3. Operacions de cobertura		0,00	0,00
211, (2811), (2911), (2991)	2. Construccions		26.166.482,50	26.662.385,86	130,131,132	<b>IV. Subvencions rebudes pendents d'imputació a resultats</b>		<b>711.937,32</b>	<b>384.735,94</b>
212, (2812), (2912), (2992)	3. Infraestructures		34.117.004,38	33.630.106,64		<b>B) Passiu no corrent</b>		<b>11.319.974,13</b>	<b>14.032.713,20</b>
213, (2813), (2913), (2993)	4. Béns del patrimoni històric		0,00	0,00	14	<b>I. Provisions a llarg termini</b>		<b>0,00</b>	<b>0,00</b>
214, 215, 216, 217, 218, 219, (2814), (2815), (2816), (2817), (2818), (2819), (2914), (2915), (2916), (2917), (2918), (2919), (2999)	5. Altre immobilitzat material		609.166,97	526.586,71		<b>II. Deutes a llarg termini</b>		<b>11.319.974,13</b>	<b>14.032.713,20</b>
2300, 2310, 232, 233, 234, 235, 237, 238, 2390	6. Immobilitzat en curs i bestretes		0,00	0,00	15	1. Obligacions i altres valors negociables		0,00	0,00
	<b>II. Inversions immobiliàries</b>		<b>0,00</b>	<b>0,00</b>	170, 177	2. Deutes amb entitats de crèdit		10.496.261,33	13.150.163,80
220, (2820), (2920)	1. Terrenys		0,00	0,00	176	3. Derivats financers		0,00	0,00
221, (2821), (2921)	2. Construccions		0,00	0,00	173, 174, 178, 179, 180, 185	4. Altres deutes		823.712,80	882.549,40
2301,2311,2391	3. Inversions immobiliàries en curs i bestretes		0,00	0,00	16	<b>III. Deutes amb entitats del grup, multigrup i associades a llarg termini</b>		<b>0,00</b>	<b>0,00</b>
	<b>IV. Patrimoni públic del sòl</b>		<b>813.794,06</b>	<b>813.794,06</b>	172	<b>IV. Creditors i altres comptes a pagar a llarg termini</b>		<b>0,00</b>	<b>0,00</b>
240, (2840), (2930)	1. Terrenys		813.794,06	813.794,06	186	<b>V. Ajustos per periodificació a llarg termini</b>		<b>0,00</b>	<b>0,00</b>
241, (2841), (2931)	2. Construccions		0,00	0,00		<b>C) Passiu corrent</b>		<b>5.695.715,70</b>	<b>6.784.577,04</b>
243, 244, 248	3. En construcció i bestretes		0,00	0,00	58	<b>I. Provisions a curt termini</b>		<b>0,00</b>	<b>0,00</b>
249, (2849), (2939)	4. Altre patrimoni públic del sòl		0,00	0,00		<b>II. Deutes a curt termini</b>		<b>4.365.972,50</b>	<b>4.419.713,27</b>

# BALANÇ DE SITUACIÓ

AJUNTAMENT DE CASTELLAR DEL VALLES

Exercici: 2016

Data de referència: 31/12/2016

NÚM. COMPTE	ACTIU	NOTES EN MEMÒRIA	2016	2015	NÚM. COMPTE	PATRIMONI NET I PASSIU	NOTES EN MEMÒRIA	2016	2015
	<b>V. Inversions financeres a llarg termini en entitats del grup, multigrup i associades</b>		<b>0,00</b>	<b>0,00</b>	50	1. Obligacions i altres valors negociables		0,00	0,00
2500, 2510, (2940)	1. Inversions financeres en patrimoni d'entitats de dret públic		0,00	0,00	520, 521, 527	2. Deutes amb entitats de crèdit		2.910.600,27	3.285.004,03
2501, 2511, (259), (2941)	2. Inversions financeres en patrimoni de societats		0,00	0,00	526	3. Derivats financers		0,00	0,00
2502, 2512, (2942)	3. Inversions financeres en patrimoni d'altres entitats		0,00	0,00	4003, 4013, 4133, 4183, 523, 524, 528, 529, 560, 561	4. Altres deutes		1.455.372,23	1.134.709,24
252, 253, 255, (295), (2960)	4. Crèdits i valors representatius de deute		0,00	0,00	4002, 4012, 4132, 4182, 51	<b>III. Deutes amb entitats del grup, multigrup i associades a curt termini</b>		<b>0,00</b>	<b>0,00</b>
257, 258, (2961), (2962)	5. Altres inversions financeres		0,00	0,00		<b>IV. Creditors i altres comptes a pagar a curt termini</b>		<b>1.329.743,20</b>	<b>2.364.863,77</b>
	<b>VI. Inversions financeres a llarg termini</b>		<b>0,00</b>	<b>0,00</b>	4000, 4010, 411, 4130, 416, 4180, 522	1. Creditors per operacions de gestió		1.128.525,78	1.644.134,53
260, (269)	1. Inversions financeres en patrimoni		0,00	0,00	4001, 4011, 410, 4131, 414, 4181, 419, 550, 554, 559	2. Altres comptes a pagar		1.326,40	539.353,90
261, 2620, 2629, 264, 266, 267, (297), (2980)	2. Crèdits i valors representatius de deute		0,00	0,00	475, 476, 477	3. Administracions públiques		199.891,02	181.375,34
263	3. Derivats financers		0,00	0,00	452, 453, 457	4. Creditors per administració de recursos per compte d'altres ens públics		0,00	0,00
268, 27, (2981), (2982)	4. Altres inversions financeres		0,00	0,00	485, 568	<b>V. Ajustos per periodificació a curt termini</b>		<b>0,00</b>	<b>0,00</b>
2621, (2983)	<b>VII. Deutors i altres comptes a cobrar a llarg termini</b>		<b>0,00</b>	<b>0,00</b>					
	<b>B) Actiu corrent</b>		<b>12.565.607,16</b>	<b>10.053.522,87</b>					
38, (398)	<b>I. Actius en estat de venda</b>		<b>0,00</b>	<b>0,00</b>					
	<b>II. Existències</b>		<b>931.377,63</b>	<b>931.377,63</b>					
37	1. Actius construïts o adquirits per a altres entitats		931.377,63	931.377,63					
30, 35, (390), (395)	2. Mercaderies i productes acabats		0,00	0,00					
31, 32, 33, 34, 36, (391), (392), (393), (394), (396)	3. Proveïments i altres		0,00	0,00					
	<b>III. Deutors i altres comptes a cobrar a curt termini</b>		<b>7.047.629,66</b>	<b>7.421.477,52</b>					
4300, 4310, 4430, 446, (4900)	1. Deutors per operacions de gestió		6.665.395,64	7.029.442,43					

# BALANÇ DE SITUACIÓ

AJUNTAMENT DE CASTELLAR DEL VALLES

Exercici: 2016

Data de referència: 31/12/2016

NÚM. COMPTE	ACTIU	NOTES EN MEMÒRIA	2016	2015	NÚM. COMPTE	PATRIMONI NET I PASSIU	NOTES EN MEMÒRIA	2016	2015
4301, 4311, 4431, 440, 441, 442, 449, (4901), 550, 555, 558	2. Altres comptes a cobrar		382.234,02	392.035,09					
470, 471, 472	3. Administracions públiques		0,00	0,00					
450, 451, 454, 455, 456, 458	4. Deutors per administració de recursos per compte d'altres ens públics		0,00	0,00					
	<b>IV. Inversions financeres a llarg termini en entitats del grup, multigrup i associades</b>		<b>0,00</b>	<b>0,00</b>					
530, 531, (539), (594)	1. Inversions financeres en patrimoni d'entitats del grup, multigrup i associades		0,00	0,00					
4302, 4312, 4432, (4902), 532, 533, 535, (595), (5960)	2. Crèdits i valors representatius de deute		0,00	0,00					
536, 537, 538, (5961), (5962)	3. Altres inversions		0,00	0,00					
	<b>V. Inversions financeres a curt termini</b>		<b>173.389,92</b>	<b>186.510,17</b>					
540, (549)	1. Inversions financeres en patrimoni		0,00	0,00					
4303, 4313, 4433, (4903), 541, 542, 544, 546, 547, (597), (5980)	2. Crèdits i valors representatius de deute		173.389,92	186.510,17					
543	3. Derivats financers		0,00	0,00					
545, 548, 565, 566, (5981), (5982)	4. Altres inversions financeres		0,00	0,00					
480, 567	<b>VI. Ajustos per periodificació</b>		<b>0,00</b>	<b>0,00</b>					
	<b>VII. Efectiu i altres actius líquids equivalents</b>		<b>4.413.209,95</b>	<b>1.514.157,55</b>					
577	1. Altres actius líquids equivalents		0,00	0,00					
556, 570, 571, 573, 574, 575	2. Tresoreria		4.413.209,95	1.514.157,55					
	<b>TOTAL ACTIU (A+B)</b>		<b>78.574.768,07</b>	<b>75.521.450,59</b>		<b>TOTAL PATRIMONI NET I PASSIU (A+B+C)</b>		<b>78.574.768,07</b>	<b>75.521.450,59</b>

# COMPTE DEL RESULTAT ECONÒMIC PATRIMONIAL

AJUNTAMENT DE CASTELLAR DEL VALLES

Exercici: 2016

Data de referència: 31/12/2016

NÚM. COMPTES		NOTES EN MEMÒRIA	2016	2015
	<b>1. Ingressos tributaris i urbanístics</b>		<b>17.949.242,82</b>	<b>16.935.290,89</b>
72, 73	a) Impostos		15.132.463,74	14.209.158,93
740, 742	c) Taxes		2.816.779,08	2.726.131,96
744	c) Contribucions especials		0,00	0,00
745, 746	d) Ingressos urbanístics		0,00	0,00
	<b>2. Transferències i subvencions rebudes</b>		<b>7.542.725,67</b>	<b>7.760.844,47</b>
	a) De l'exercici		7.542.725,67	7.760.844,47
751	a.1) Subvencions rebudes per finançar despeses de l'exercici		2.586.089,79	2.752.477,99
750	a.2) Transferències		4.956.635,88	5.008.366,48
752	a.3) Subvencions rebudes per a cancel·lació de passius que no suposin finançament específic d'un element patrimonial		0,00	0,00
7530	b) Imputació de subvencions per a l'immobilitzat no financer		0,00	0,00
754	c) Imputació de subvencions per a actius corrents i altres		0,00	0,00
	<b>3. Vendes i prestació de serveis</b>		<b>331.539,11</b>	<b>298.546,53</b>
700, 701, 702, 703, 704	a) Vendes		15.846,75	39.053,31
741, 705	b) Prestacions de serveis		315.692,36	259.493,22
707	c) Imputació d'ingressos per actius construïts o adquirits per a altres entitats		0,00	0,00
71, 7940, (6940)	<b>a) Variació d'existències de productes acabats i en temps de fabricació i deteriorament de valor</b>		<b>0,00</b>	<b>0,00</b>
780, 781, 782, 783, 784	<b>5. Treballs realitzats per l'entitat per al seu immobilitzat</b>		<b>0,00</b>	<b>0,00</b>
776, 777	<b>6. Altres ingressos de gestió ordinària</b>		<b>861.771,87</b>	<b>940.807,03</b>
795	<b>7. Excessos de provisions</b>		<b>0,00</b>	<b>0,00</b>
	<b>A) TOTAL INGRESSOS DE GESTIÓ ORDINÀRIA (1+2+3+4+5+6+7)</b>		<b>26.685.279,47</b>	<b>25.935.488,92</b>
	8. Despeses de personal		-8.346.948,93	-8.029.482,34

# COMPTE DEL RESULTAT ECONÒMIC PATRIMONIAL

AJUNTAMENT DE CASTELLAR DEL VALLES

Exercici: 2016

Data de referència: 31/12/2016

NÚM. COMPTES		NOTES EN MEMÒRIA	2016	2015
(640), (641)	a) Sous, salaris i assimilats		-6.508.431,49	-6.217.541,17
(642), (643), (644), (645)	b) Càrregues socials		-1.838.517,44	-1.811.941,17
-65	<b>9. Transferències i subvencions concedides</b>		<b>-820.695,18</b>	<b>-914.425,92</b>
	<b>10. Proveïments</b>		<b>0,00</b>	<b>0,00</b>
(600), (601), (602), (605), (607), 61	a) Consum de mercaderies i altres proveïments		0,00	0,00
(6941), (6942), (6943), 7941, 7942, 7943	b) Deteriorament de valor de mercaderies, primeres matèries i altres proveïments		0,00	0,00
	<b>11. Altres despeses de gestió ordinària</b>		<b>-8.628.815,08</b>	<b>-8.718.022,27</b>
-62	a) Subministres i serveis exteriors		-8.527.003,55	-8.617.639,20
-63	b) Tributs		-101.811,53	-100.383,07
-676	c) Altres		0,00	0,00
-68	<b>12. Amortització de l'immobilitzat</b>		<b>-1.115.500,11</b>	<b>-1.091.500,47</b>
	<b>B) TOTAL DESPESES DE GESTIÓ ORDINÀRIA (8+9+10+11+12)</b>		<b>-18.911.959,30</b>	<b>-18.753.431,00</b>
	<b>I. Resultat (estalvi o desestalvi) de la gestió ordinària (A+B)</b>		<b>7.773.320,17</b>	<b>7.182.057,92</b>
	<b>13. Deteriorament de valor i resultats per alienació de l'immobilitzat no financer i actius en estat de venda</b>		<b>0,00</b>	<b>0,00</b>
(690), (691), (692), (693), (6948), 790, 791, 792, 793, 7948, 799	a) Deteriorament de valor		0,00	0,00
770, 771, 772, 773, 774, (670), (671), (672), (673), (674)	b) Baixes i alienacions		0,00	0,00
7531	c) Imputació de subvencions per a l'immobilitzat no financer		0,00	0,00
	<b>14. Altres partides no ordinàries</b>		<b>162.354,42</b>	<b>49.783,42</b>
775, 778	a) Ingressos		169.560,58	49.783,42
-678	b) Despeses		-7.206,16	0,00
	<b>II. Resultat de les operacions no financeres (I + 13+ 14)</b>		<b>7.935.674,59</b>	<b>7.231.841,34</b>
	<b>15. Ingressos financers</b>		<b>144.053,59</b>	<b>117.907,87</b>

# COMPTE DEL RESULTAT ECONÒMIC PATRIMONIAL

AJUNTAMENT DE CASTELLAR DEL VALLES

Exercici: 2016

Data de referència: 31/12/2016

NÚM. COMPTES		NOTES EN MEMÒRIA	2016	2015
	a) De participacions en instruments de patrimoni		0,00	0,00
7630	a.1) En entitats del grup, multigrup i associades		0,00	0,00
760	a.2) En altres entitats alienacions		0,00	0,00
	b) De valors representatius de deute, de crèdits i d'altres inversions financeres		144.053,59	117.907,87
7631, 7632	b.1) En entitats del grup, multigrup i associades		0,00	0,00
761, 762, 769, 76454, (66454)	b.2) Altres		144.053,59	117.907,87
	<b>16. Despeses financeres</b>		<b>-221.527,98</b>	<b>-281.853,64</b>
-663	a) Per deutes amb entitats del grup, multigrup i associades		0,00	0,00
(660), (661), (662), (669), 76451, (66451)	b) Altres		-221.527,98	-281.853,64
785, 786, 787, 788, 789	<b>17. Despeses financeres imputades a l'actiu</b>		<b>0,00</b>	<b>0,00</b>
	<b>18. Variació del valor raonable en actius i passius financers</b>		<b>0,00</b>	<b>0,00</b>
7646, (6646), 76459, (66459)	a) Derivats financers		0,00	0,00
7640, 7642, 76452, 76453, (6640), (6642), (66452), (66453)	b) Altres actius i passius a valor raonable amb imputació en resultats		0,00	0,00
7641, (6641)	c) Imputació al resultat de l'exercici per actius financers disponibles per a la venda		0,00	0,00
768, (668)	<b>19. Diferències de canvi</b>		<b>0,00</b>	<b>0,00</b>
	<b>20. Deteriorament de valor, baixes i alienacions d'actius i passius financers</b>		<b>-371.095,99</b>	<b>-1.637.925,29</b>
796, 7970, 766, (6960), (6961), (6962), (6970), (666), 7980, 7981, 7982, (6980), (6981), (6982), (6670)	a) D'entitats del grup, multigrup i associades		0,00	0,00
765, 7971, 7983, 7984, 7985, (665), (6671), (6963), (6971), (6983), (6984), (6985)	b) Altres		-371.095,99	-1.637.925,29
755, 756	<b>21. Subvencions per al finançament d'operacions financeres</b>		<b>0,00</b>	<b>0,00</b>
	<b>III. Resultat de les operacions financeres (15+16+17+18+19+20+21)</b>		<b>-448.570,38</b>	<b>-1.801.871,06</b>
	<b>IV. Resultat (estalvi o desestalvi) net de l'exercici (II + III)</b>		<b>7.487.104,21</b>	<b>5.429.970,28</b>
	<b>Ajustos en el compte del resultat de l'exercici anterior</b>			<b>-959.387,70</b>

# COMPTE DEL RESULTAT ECONÒMIC PATRIMONIAL

AJUNTAMENT DE CASTELLAR DEL VALLES

Exercici: 2016

Data de referència: 31/12/2016

NÚM. COMPTES		NOTES EN MEMÒRIA	2016	2015
	<b>Resultat de l'exercici anterior ajustat (IV + Ajustos)</b>		7.487.104,21	4.470.582,58



# ESTAT DE FLUXOS D'EFECTIU

AJUNTAMENT DE CASTELLAR DEL VALLES

Exercici: 2016

Data de referència: 31/12/2016

	NOTES EN MEMÒRIA	2016	2015
<b>I. FLUXOS D'EFECTIU DE LES ACTIVITATS DE GESTIÓ</b>			
<b>A) Cobraments:</b>			
1. Ingressos tributaris i urbanístics		16.962.771,88	15.053.674,16
2. Transferències i subvencions rebudes		7.933.413,34	8.335.492,16
3. Vendes i prestació de serveis		329.548,39	305.667,77
4. Gestió de recursos recaptats per compte d'altres ens		0,00	0,00
5. Interessos i dividendes cobrats		16.136,49	17.746,69
6. Altres cobraments		6.572.869,08	6.350.560,17
<b>B) Pagaments:</b>			
7. Despeses de personal		8.346.099,59	8.029.248,34
8. Transferències i subvencions concedides		722.036,94	987.101,77
9. Proveïments		0,00	0,00
10. Altres despeses de gestió		9.249.041,70	9.613.630,24
11. Gestió de recursos recaptats per compte d'altres ens		0,00	0,00
12. Interessos pagats		222.768,21	300.305,34
13. Altres pagaments		5.609.758,10	5.392.608,76
<b>Fluxos nets d'efectiu per activitats de gestió (+A-B)</b>		<b>7.665.034,64</b>	<b>5.740.246,50</b>
<b>II. FLUXOS D'EFECTIU DE LES ACTIVITATS D'INVERSIÓ</b>			
<b>C) Cobraments:</b>			
1. Venda d'inversions reals		0,00	0,00
2. Venda d'actius financers		0,00	0,00
3. Unitat d'activitat		0,00	0,00
4. Altres cobraments de les activitats d'inversió		0,00	0,00
<b>D) Pagaments:</b>			
5. Compra d'inversions reals		1.238.717,66	2.611.865,87
6. Compra d'actius financers		0,00	0,00
7. Unitat d'activitat		0,00	0,00
8. Altres pagaments de les activitats d'inversió		0,00	0,00

# ESTAT DE FLUXOS D'EFECTIU

AJUNTAMENT DE CASTELLAR DEL VALLES

Exercici: 2016

Data de referència: 31/12/2016

I

	NOTES EN MEMÒRIA	2016	2015
<b>Fluxos nets d'efectiu per activitats de d'inversió (+C-D)</b>		-1.238.717,66	-2.611.865,87
<b>III. FLUXOS D'EFECTIU DE LES ACTIVITATS DE FINANÇAMENT</b>			
<b>E) Augments en el patrimoni:</b>		0,00	0,00
1. Cobraments per aportacions de l'entitat o entitats propietàries		0,00	0,00
<b>F) Pagaments a l'entitat o entitats propietàries:</b>		0,00	0,00
2. Devolució d'aportacions i repartiment de resultats a l'entitat o entitats propietàries		0,00	0,00
<b>G) Cobraments per emissió de passius financers:</b>		350.000,00	0,00
3. Obligacions i altres valors negociables		0,00	0,00
4. Préstecs rebuts		350.000,00	0,00
5. Altres deutes		0,00	0,00
<b>H) Pagaments per reemborsament de passius financers:</b>		3.399.182,71	2.729.824,78
6. Obligacions i altres valors negociables		0,00	0,00
7. Préstecs rebuts		3.399.182,71	2.729.824,78
8. Altres deutes		0,00	0,00
<b>Fluxos nets d'efectiu per activitats de finançament (+E-F+G-H)</b>		-3.049.182,71	-2.729.824,78
<b>IV. FLUXOS D'EFECTIU PENDENTS DE CLASSIFICACIÓ</b>			
I) Cobraments pendents d'aplicació		-478.081,87	478.081,87
J) Pagaments pendents d'aplicació		0,00	0,00
<b>Fluxos nets d'efectiu pendents de classificació (+I-J)</b>		-478.081,87	478.081,87
<b>V. EFECTE DE LES VARIACIONS DELS TIPUS DE CANVI</b>		0,00	0,00
<b>VI. INCREMENT/DISMINUCIÓ NETA DE L'EFECTIU I ACTIUS LÍQUIDS EQUIVALENTS A L'EFECTIU (I + II + III + IV + V)</b>		2.899.052,40	876.637,72
<b>Efectiu i actius líquids equivalents a l'efectiu a l'inici de l'exercici</b>		1.514.157,55	637.519,83
<b>Efectiu i actius líquids equivalents a l'efectiu al final de l'exercici</b>		4.413.209,95	1.514.157,55

# ESTAT DE LIQUIDACIÓ DEL PRESSUPOST

AJUNTAMENT DE CASTELLAR DEL VALLES

Exercici: 2016

## I. LIQUIDACIÓ DEL PRESSUPOST DE DESPESES

Període de llistat des de: 01/01/2016 fins a: 31/12/2016

APLICACIÓ PRESSUPOSTÀRIA	DESCRIPCIÓ	CRÈDITS PRESSUPOSTARIS			DESPESES COMPR.	OBLIGACIONS RECONEGUDES NETES	PAGAMENTS	OBLIG. PEND. DE PAGAMENTS A DE DESEMBRÈ	ROMANENTS DE CRÈDIT
		INICIALS	MODIF.	DEFINITIUS					
Capítol	1	DESPESES DE PERSONAL							
Capítol	1	8.264.534,95	230.142,97	8.494.677,92	8.346.948,93	8.346.948,93	8.345.865,59	1.083,34	147.728,99
Capítol	2	DESPESES CORRENTS EN BÉNS I SERVEIS							
Capítol	2	9.316.850,00	311.686,70	9.628.536,70	9.115.530,80	8.628.815,08	7.675.318,98	953.496,10	999.721,62
Capítol	3	DESPESES FINANCERES							
Capítol	3	371.400,00	2.413,11	373.813,11	222.329,35	221.527,98	219.638,85	1.889,13	152.285,13
Capítol	4	TRANSFERÈNCIES CORRENTS							
Capítol	4	818.280,00	4.104,59	822.384,59	671.001,77	670.495,18	504.588,54	165.906,64	151.889,41
Capítol	6	INVERSIONS REALS							
Capítol	6	1.483.080,00	533.935,78	2.017.015,78	1.540.764,61	1.538.091,24	1.035.370,81	502.720,43	478.924,54
Capítol	7	TRANSFERÈNCIES DE CAPITAL							
Capítol	7	146.500,00	3.700,00	150.200,00	150.200,00	150.200,00	142.706,00	7.494,00	0,00
Capítol	9	PASSIUS FINANCERS							
Capítol	9	3.359.968,86	18.337,37	3.378.306,23	3.378.306,23	3.378.306,23	3.209.924,01	168.382,22	0,00
<b>TOTAL</b>		<b>23.760.613,81</b>	<b>1.104.320,52</b>	<b>24.864.934,33</b>	<b>23.425.081,69</b>	<b>22.934.384,64</b>	<b>21.133.412,78</b>	<b>1.800.971,86</b>	<b>1.930.549,69</b>

# ESTAT DE LIQUIDACIÓ DEL PRESSUPOST

AJUNTAMENT DE CASTELLAR DEL VALLES

Exercici: 2016

## I. LIQUIDACIÓ DEL PRESSUPOST DE DESPESES

Període de llistat des de: 01/01/2016 fins a: 31/12/2016

APLICACIÓ PRESSUPOSTÀRIA	DESCRIPCIÓ	CRÈDITS PRESSUPOSTARIS			DESPESES COMPR.	OBLIGACIONS RECONEGUDES NETES	PAGAMENTS	OBLIG. PEND. DE PAGAMENTS A DE DESEMBRÈ	ROMANENTS DE CRÈDIT
		INICIALS	MODIF.	DEFINITIUS					
Capítol	1	DESPESES DE PERSONAL							
Article	10	Òrgans de govern i personal directiu							
Article	10	391.625,18	27.900,00	419.525,18	406.306,96	406.306,96	406.306,96	0,00	13.218,22
Article	11	Personal eventual							
Article	11	49.499,94	0,00	49.499,94	49.499,94	49.499,94	49.499,94	0,00	0,00
Article	12	Personal funcionari							
Article	12	3.300.825,50	-83.192,91	3.217.632,59	3.111.718,95	3.111.718,95	3.111.718,95	0,00	105.913,64
Article	13	Personal laboral							
Article	13	2.504.406,69	55.679,40	2.560.086,09	2.566.381,15	2.566.381,15	2.566.381,15	0,00	-6.295,06
Article	14	Altres personal							
Article	14	38.407,64	259.066,25	297.473,89	252.204,87	252.204,87	251.871,53	333,34	45.269,02
Article	15	Incentius al rendiment							
Article	15	182.220,00	-20.010,76	162.209,24	145.263,62	145.263,62	145.263,62	0,00	16.945,62
Article	16	Quotes, prestacions i despeses socials a càrrec de l'ocupador							
Article	16	1.797.550,00	-9.299,01	1.788.250,99	1.815.573,44	1.815.573,44	1.814.823,44	750,00	-27.322,45
Capítol	1	8.264.534,95	230.142,97	8.494.677,92	8.346.948,93	8.346.948,93	8.345.865,59	1.083,34	147.728,99
Capítol	2	DESPESES CORRENTS EN BÉNS I SERVEIS							
Article	20	Arrendaments i canons							
Article	20	103.800,00	9.707,42	113.507,42	104.413,56	99.536,92	92.037,16	7.499,76	13.970,50
Article	21	Reparacions, manteniment i conservació							
Article	21	747.800,00	63.008,88	810.808,88	806.997,30	793.166,46	684.210,20	108.956,26	17.642,42
Article	22	Material, subministres i altres							

# ESTAT DE LIQUIDACIÓ DEL PRESSUPOST

AJUNTAMENT DE CASTELLAR DEL VALLES

Exercici: 2016

## I. LIQUIDACIÓ DEL PRESSUPOST DE DESPESES

Període de llistat des de: 01/01/2016 fins a: 31/12/2016

APLICACIÓ PRESSUPOSTÀRIA	DESCRIPCIÓ	CRÈDITS PRESSUPOSTARIS			DESPESES COMPR.	OBLIGACIONS RECONEGUDES NETES	PAGAMENTS	OBLIG. PEND. DE PAGAMENTS A DE DESEMBRÈ	ROMANENTS DE CRÈDIT
		INICIALS	MODIF.	DEFINITIUS					
Article	22	8.461.250,00	233.857,60	8.695.107,60	8.194.403,33	7.726.395,09	6.889.528,27	836.866,82	968.712,51
Article	23	Indemnitzacions per raó del servei							
Article	23	4.000,00	5.112,80	9.112,80	9.716,61	9.716,61	9.543,35	173,26	-603,81
Capítol	2	9.316.850,00	311.686,70	9.628.536,70	9.115.530,80	8.628.815,08	7.675.318,98	953.496,10	999.721,62
Capítol	3	DESPESES FINANCERES							
Article	31	De préstecs i altres operacions financeres en euros							
Article	31	322.000,00	-762,67	321.237,33	179.840,34	179.041,97	177.153,05	1.888,92	142.195,36
Article	35	Interessos de demora i altres despeses financeres							
Article	35	49.400,00	3.175,78	52.575,78	42.489,01	42.486,01	42.485,80	0,21	10.089,77
Capítol	3	371.400,00	2.413,11	373.813,11	222.329,35	221.527,98	219.638,85	1.889,13	152.285,13
Capítol	4	TRANSFERÈNCIES CORRENTS							
Article	45	A comunitats autònomes							
Article	45	1.860,00	0,00	1.860,00	1.860,00	1.860,00	1.860,00	0,00	0,00
Article	46	A entitats locals							
Article	46	53.300,00	0,00	53.300,00	21.368,03	21.368,03	12.274,69	9.093,34	31.931,97
Article	47	A empreses privades							
Article	47	800,00	0,00	800,00	726,00	726,00	665,50	60,50	74,00
Article	48	A famílies i institucions sense finalitats de lucre							
Article	48	759.320,00	4.104,59	763.424,59	644.047,74	643.541,15	486.788,35	156.752,80	119.883,44
Article	49	A l'exterior							
Article	49	3.000,00	0,00	3.000,00	3.000,00	3.000,00	3.000,00	0,00	0,00
Capítol	4	818.280,00	4.104,59	822.384,59	671.001,77	670.495,18	504.588,54	165.906,64	151.889,41

# ESTAT DE LIQUIDACIÓ DEL PRESSUPOST

AJUNTAMENT DE CASTELLAR DEL VALLES

Exercici: 2016

## I. LIQUIDACIÓ DEL PRESSUPOST DE DESPESES

Període de llistat des de: 01/01/2016 fins a: 31/12/2016

APLICACIÓ PRESSUPOSTÀRIA	DESCRIPCIÓ	CRÈDITS PRESSUPOSTARIS			DESPESES COMPR.	OBLIGACIONS RECONEGUDES NETES	PAGAMENTS	OBLIG. PEND. DE PAGAMENTS A DE DESEMBRÈ	ROMANENTS DE CRÈDIT
		INICIALS	MODIF.	DEFINITIUS					
Capítol	6	INVERSIONS REALS							
Article	60	Inversió nova en infraestructures i béns destinats a l'ús general							
Article	60	175.000,00	348.096,27	523.096,27	519.349,81	519.349,81	519.349,81	0,00	3.746,46
Article	61	Inversions en reposició d'infraestructures i béns destinats a l'ús general							
Article	61	609.000,00	57.223,30	666.223,30	313.398,26	311.897,74	80.610,17	231.287,57	354.325,56
Article	62	Inversió nova associada al funcionament operatiu dels serveis							
Article	62	383.780,00	116.564,36	500.344,36	401.750,56	400.577,72	198.668,15	201.909,57	99.766,64
Article	63	Inversió de reposició associada al funcionament operatiu dels serveis							
Article	63	290.000,00	12.051,85	302.051,85	264.883,97	264.883,96	197.065,95	67.818,01	37.167,89
Article	64	Despeses en inversions de caràcter immaterial							
Article	64	25.300,00	0,00	25.300,00	41.382,01	41.382,01	39.676,73	1.705,28	-16.082,01
Capítol	6	1.483.080,00	533.935,78	2.017.015,78	1.540.764,61	1.538.091,24	1.035.370,81	502.720,43	478.924,54
Capítol	7	TRANSFERÈNCIES DE CAPITAL							
Article	78	A famílies i institucions sense finalitats de lucre							
Article	78	146.500,00	3.700,00	150.200,00	150.200,00	150.200,00	142.706,00	7.494,00	0,00
Capítol	7	146.500,00	3.700,00	150.200,00	150.200,00	150.200,00	142.706,00	7.494,00	0,00
Capítol	9	PASSIUS FINANCERS							
Article	91	Amortització de préstecs i d'operacions en euros							
Article	91	3.359.968,86	18.337,37	3.378.306,23	3.378.306,23	3.378.306,23	3.209.924,01	168.382,22	0,00
Capítol	9	3.359.968,86	18.337,37	3.378.306,23	3.378.306,23	3.378.306,23	3.209.924,01	168.382,22	0,00
<b>TOTAL</b>		<b>23.760.613,81</b>	<b>1.104.320,52</b>	<b>24.864.934,33</b>	<b>23.425.081,69</b>	<b>22.934.384,64</b>	<b>21.133.412,78</b>	<b>1.800.971,86</b>	<b>1.930.549,69</b>

# ESTAT DE LIQUIDACIÓ DEL PRESSUPOST

AJUNTAMENT DE CASTELLAR DEL VALLES

Exercici: 2016

## I. LIQUIDACIÓ DEL PRESSUPOST DE DESPESES

Període de llistat des de: 01/01/2016 fins a: 31/12/2016

APLICACIÓ PRESSUPOSTÀRIA	DESCRIPCIÓ	CRÈDITS PRESSUPOSTARIS			DESPESES COMPR.	OBLIGACIONS RECONEGUDES NETES	PAGAMENTS	OBLIG. PEND. DE PAGAMENTS A DE DESEMBRÈ	ROMANENTS DE CRÈDIT
		INICIALS	MODIF.	DEFINITIUS					
Capítol	1	DESPESES DE PERSONAL							
Concepte	100	Retribucions bàsiques i altres remuneracions dels membres dels òrgans de govern							
Concepte	100	391.625,18	27.900,00	419.525,18	406.306,96	406.306,96	406.306,96	0,00	13.218,22
Concepte	110	Retribucions bàsiques i altres remuneracions del personal eventual							
Concepte	110	49.499,94	0,00	49.499,94	49.499,94	49.499,94	49.499,94	0,00	0,00
Concepte	120	Retribucions bàsiques							
Concepte	120	1.286.870,28	-18.333,11	1.268.537,17	1.294.765,81	1.294.765,81	1.294.765,81	0,00	-26.228,64
Concepte	121	Retribucions complementàries							
Concepte	121	1.992.355,22	-64.859,80	1.927.495,42	1.806.009,14	1.806.009,14	1.806.009,14	0,00	121.486,28
Concepte	127	Contribucions a plans i fons de pensions							
Concepte	127	21.600,00	0,00	21.600,00	10.944,00	10.944,00	10.944,00	0,00	10.656,00
Concepte	130	Laboral fix							
Concepte	130	2.503.406,69	55.679,40	2.559.086,09	2.554.381,15	2.554.381,15	2.554.381,15	0,00	4.704,94
Concepte	137	Contribucions a plans i fons de pensions							
Concepte	137	1.000,00	0,00	1.000,00	12.000,00	12.000,00	12.000,00	0,00	-11.000,00
Concepte	143	Altres personal							
Concepte	143	38.407,64	259.066,25	297.473,89	252.204,87	252.204,87	251.871,53	333,34	45.269,02
Concepte	150	Productivitat							
Concepte	150	74.740,00	0,00	74.740,00	63.831,96	63.831,96	63.831,96	0,00	10.908,04
Concepte	151	Gratificacions							
Concepte	151	0,00	0,00	0,00	3.840,00	3.840,00	3.840,00	0,00	-3.840,00
Concepte	152	Altres incentius al rendiment							

# ESTAT DE LIQUIDACIÓ DEL PRESSUPOST

AJUNTAMENT DE CASTELLAR DEL VALLES

Exercici: 2016

## I. LIQUIDACIÓ DEL PRESSUPOST DE DESPESES

Període de llistat des de: 01/01/2016 fins a: 31/12/2016

APLICACIÓ PRESSUPOSTÀRIA	DESCRIPCIÓ	CRÈDITS PRESSUPOSTARIS			DESPESES COMPR.	OBLIGACIONS RECONEGUDES NETES	PAGAMENTS	OBLIG. PEND. DE PAGAMENTS A DE DESEMBRÉ	ROMANENTS DE CRÈDIT
		INICIALS	MODIF.	DEFINITIUS					
Concepte	152	107.480,00	-20.010,76	87.469,24	77.591,66	77.591,66	77.591,66	0,00	9.877,58
Concepte	160	Quotes socials							
Concepte	160	1.742.000,00	-9.299,01	1.732.700,99	1.746.610,47	1.746.610,47	1.746.220,47	390,00	-13.909,48
Concepte	162	Despeses socials del personal							
Concepte	162	55.550,00	0,00	55.550,00	68.962,97	68.962,97	68.602,97	360,00	-13.412,97
Capítol	1	8.264.534,95	230.142,97	8.494.677,92	8.346.948,93	8.346.948,93	8.345.865,59	1.083,34	147.728,99
Capítol	2	DESPESES CORRENTS EN BÉNS I SERVEIS							
Concepte	202	Arrendament d'edificis i altres construccions							
Concepte	202	42.800,00	0,00	42.800,00	44.190,68	43.135,39	38.779,39	4.356,00	-335,39
Concepte	204	Arrendament de material de transport							
Concepte	204	38.000,00	0,00	38.000,00	35.043,92	35.043,80	35.043,80	0,00	2.956,20
Concepte	205	Arrendament de mobiliari i estris							
Concepte	205	11.000,00	9.707,42	20.707,42	19.438,98	15.617,75	12.473,99	3.143,76	5.089,67
Concepte	208	Arrendament d'altre immobilitzat material							
Concepte	208	3.000,00	0,00	3.000,00	2.831,40	2.831,40	2.831,40	0,00	168,60
Concepte	209	Cànon							
Concepte	209	9.000,00	0,00	9.000,00	2.908,58	2.908,58	2.908,58	0,00	6.091,42
Concepte	210	Infraestructures i béns naturals							
Concepte	210	315.200,00	16.560,35	331.760,35	333.400,98	333.400,98	273.118,52	60.282,46	-1.640,63
Concepte	212	Edificis i altres construccions							
Concepte	212	249.100,00	38.006,63	287.106,63	279.907,08	277.789,57	262.035,45	15.754,12	9.317,06
Concepte	213	Maquinària, instal·lacions tècniques i utilitatge							



# ESTAT DE LIQUIDACIÓ DEL PRESSUPOST

AJUNTAMENT DE CASTELLAR DEL VALLES

Exercici: 2016

## I. LIQUIDACIÓ DEL PRESSUPOST DE DESPESES

Període de llistat des de: 01/01/2016 fins a: 31/12/2016

APLICACIÓ PRESSUPOSTÀRIA	DESCRIPCIÓ	CRÈDITS PRESSUPOSTARIS			DESPESES COMPR.	OBLIGACIONS RECONEGUDES NETES	PAGAMENTS	OBLIG. PEND. DE PAGAMENTS A DE DESEMBRÈ	ROMANENTS DE CRÈDIT
		INICIALS	MODIF.	DEFINITIUS					
Concepte	213	30.000,00	0,00	30.000,00	30.766,04	30.765,76	25.149,43	5.616,33	-765,76
Concepte	214	Elements de transport							
Concepte	214	34.000,00	4.441,90	38.441,90	33.635,10	33.635,10	26.468,34	7.166,76	4.806,80
Concepte	215	Mobiliari							
Concepte	215	14.500,00	0,00	14.500,00	13.016,75	9.447,00	7.027,27	2.419,73	5.053,00
Concepte	216	Equips per a processos d'informació							
Concepte	216	105.000,00	4.000,00	109.000,00	116.271,35	108.128,05	90.411,19	17.716,86	871,95
Concepte	220	Material d'oficina							
Concepte	220	33.300,00	0,00	33.300,00	39.644,25	37.339,62	24.889,94	12.449,68	-4.039,62
Concepte	221	Subministres							
Concepte	221	1.310.480,00	36.538,85	1.347.018,85	1.106.529,53	1.106.529,53	942.400,46	164.129,07	240.489,32
Concepte	222	Comunicacions							
Concepte	222	80.000,00	0,00	80.000,00	82.356,92	60.757,57	52.961,69	7.795,88	19.242,43
Concepte	223	Transports							
Concepte	223	71.400,00	0,00	71.400,00	78.647,42	78.647,42	65.679,33	12.968,09	-7.247,42
Concepte	224	Primes d'assegurances							
Concepte	224	64.900,00	9.707,42	74.607,42	78.268,25	69.699,33	66.110,92	3.588,41	4.908,09
Concepte	225	Tributs							
Concepte	225	60.100,00	15.874,10	75.974,10	101.812,16	101.811,53	88.875,43	12.936,10	-25.837,43
Concepte	226	Despeses diverses							
Concepte	226	831.900,00	12.172,17	844.072,17	670.676,77	665.731,80	542.597,66	123.134,14	178.340,37
Concepte	227	Tasques realitzades per altres empreses i professionals							

# ESTAT DE LIQUIDACIÓ DEL PRESSUPOST

AJUNTAMENT DE CASTELLAR DEL VALLES

Exercici: 2016

## I. LIQUIDACIÓ DEL PRESSUPOST DE DESPESES

Període de llistat des de: 01/01/2016 fins a: 31/12/2016

APLICACIÓ PRESSUPOSTÀRIA	DESCRIPCIÓ	CRÈDITS PRESSUPOSTARIS			DESPESES COMPR.	OBLIGACIONS RECONEGUDES NETES	PAGAMENTS	OBLIG. PEND. DE PAGAMENTS A DE DESEMBRÈ	ROMANENTS DE CRÈDIT
		INICIALS	MODIF.	DEFINITIUS					
Concepte	227	6.009.170,00	159.565,06	6.168.735,06	6.036.468,03	5.605.878,29	5.106.012,84	499.865,45	562.856,77
Concepte	231	Locomoció							
Concepte	231	2.000,00	369,80	2.369,80	3.960,25	3.960,25	3.960,25	0,00	-1.590,45
Concepte	233	Altres indemnitzacions							
Concepte	233	2.000,00	4.743,00	6.743,00	5.756,36	5.756,36	5.583,10	173,26	986,64
Capítol	2	9.316.850,00	311.686,70	9.628.536,70	9.115.530,80	8.628.815,08	7.675.318,98	953.496,10	999.721,62
Capítol	3	DESPESES FINANCERES							
Concepte	310	Interessos							
Concepte	310	310.000,00	-762,67	309.237,33	179.840,34	179.041,97	177.153,05	1.888,92	130.195,36
Concepte	311	Despeses de formalització, modificació i cancel·lació							
Concepte	311	12.000,00	0,00	12.000,00	0,00	0,00	0,00	0,00	12.000,00
Concepte	352	Interessos de demora							
Concepte	352	40.000,00	3.175,78	43.175,78	42.418,58	42.418,58	42.418,58	0,00	757,20
Concepte	358	Interessos per operacions d'arrendament financer (lísing)							
Concepte	358	4.400,00	0,00	4.400,00	52,13	49,13	48,92	0,21	4.350,87
Concepte	359	Altres despeses financeres							
Concepte	359	5.000,00	0,00	5.000,00	18,30	18,30	18,30	0,00	4.981,70
Capítol	3	371.400,00	2.413,11	373.813,11	222.329,35	221.527,98	219.638,85	1.889,13	152.285,13
Capítol	4	TRANSFERÈNCIES CORRENTS							
Concepte	453	A societats mercantils, entitats públiques empresarials i altres organismes públics dependents de les comunitats autònomes							
Concepte	453	1.860,00	0,00	1.860,00	1.860,00	1.860,00	1.860,00	0,00	0,00
Concepte	465	A comarques							

# ESTAT DE LIQUIDACIÓ DEL PRESSUPOST

AJUNTAMENT DE CASTELLAR DEL VALLES

Exercici: 2016

## I. LIQUIDACIÓ DEL PRESSUPOST DE DESPESES

Període de llistat des de: 01/01/2016 fins a: 31/12/2016

APLICACIÓ PRESSUPOSTÀRIA	DESCRIPCIÓ	CRÈDITS PRESSUPOSTARIS			DESPESES COMPR.	OBLIGACIONS RECONEGUDES NETES	PAGAMENTS	OBLIG. PEND. DE PAGAMENTS A DE DESEMBRÉ	ROMANENTS DE CRÈDIT
		INICIALS	MODIF.	DEFINITIUS					
Concepte	465	16.000,00	0,00	16.000,00	9.093,34	9.093,34	0,00	9.093,34	6.906,66
Concepte	467	A consorcis							
Concepte	467	37.300,00	0,00	37.300,00	12.274,69	12.274,69	12.274,69	0,00	25.025,31
Concepte	479	Altres subvencions a empreses privades							
Concepte	479	800,00	0,00	800,00	726,00	726,00	665,50	60,50	74,00
Concepte	480	Atencions benèfiques i assistencials							
Concepte	480	378.600,00	1.804,59	380.404,59	269.551,02	269.044,43	257.048,39	11.996,04	111.360,16
Concepte	481	Premis, beques i pensions d'estudis							
Concepte	481	2.000,00	0,00	2.000,00	2.075,00	2.075,00	2.075,00	0,00	-75,00
Concepte	482	Transferències a sector institucional							
Concepte	482	29.010,00	0,00	29.010,00	29.010,00	29.010,00	28.592,50	417,50	0,00
Concepte	489	Altres transferències a famílies i institucions sense finalitat de lucre							
Concepte	489	349.710,00	2.300,00	352.010,00	343.411,72	343.411,72	199.072,46	144.339,26	8.598,28
Concepte	490	Tr. co. a l'exterior							
Concepte	490	3.000,00	0,00	3.000,00	3.000,00	3.000,00	3.000,00	0,00	0,00
Capítol	4	818.280,00	4.104,59	822.384,59	671.001,77	670.495,18	504.588,54	165.906,64	151.889,41
Capítol	6	INVERSIONS REALS							
Concepte	600	Inversions en terrenys							
Concepte	600	0,00	344.349,81	344.349,81	344.349,81	344.349,81	344.349,81	0,00	0,00
Concepte	609	Altres Inversions noves en infraestructures i béns destinats a l'ús general							
Concepte	609	175.000,00	3.746,46	178.746,46	175.000,00	175.000,00	175.000,00	0,00	3.746,46
Concepte	619	Altres inversions en reposició d'infraestructures i béns destinats a l'ús general							

# ESTAT DE LIQUIDACIÓ DEL PRESSUPOST

AJUNTAMENT DE CASTELLAR DEL VALLES

Exercici: 2016

## I. LIQUIDACIÓ DEL PRESSUPOST DE DESPESES

Període de llistat des de: 01/01/2016 fins a: 31/12/2016

APLICACIÓ PRESSUPOSTÀRIA	DESCRIPCIÓ	CRÈDITS PRESSUPOSTARIS			DESPESES COMPR.	OBLIGACIONS RECONEGUDES NETES	PAGAMENTS	OBLIG. PEND. DE PAGAMENTS A DE DESEMBRÈ	ROMANENTS DE CRÈDIT
		INICIALS	MODIF.	DEFINITIUS					
Concepte	619	609.000,00	57.223,30	666.223,30	313.398,26	311.897,74	80.610,17	231.287,57	354.325,56
Concepte	622	Edificis i altres construccions							
Concepte	622	175.780,00	0,00	175.780,00	197.515,64	196.352,81	152.407,81	43.945,00	-20.572,81
Concepte	623	Maquinària, instal·lacions tècniques i utilatge							
Concepte	623	1.000,00	0,00	1.000,00	0,00	0,00	0,00	0,00	1.000,00
Concepte	624	Elements de transport							
Concepte	624	20.000,00	50.000,00	70.000,00	19.699,90	19.689,89	19.689,89	0,00	50.310,11
Concepte	625	Mobiliari							
Concepte	625	5.000,00	0,00	5.000,00	2.254,24	2.254,24	2.254,24	0,00	2.745,76
Concepte	627	Projectes complexos							
Concepte	627	150.000,00	-150.000,00	0,00	0,00	0,00	0,00	0,00	0,00
Concepte	629	Altres inversions noves associades al funcionament operatiu dels serveis							
Concepte	629	32.000,00	216.564,36	248.564,36	182.280,78	182.280,78	24.316,21	157.964,57	66.283,58
Concepte	632	Edificis i altres construccions							
Concepte	632	250.000,00	5.776,54	255.776,54	234.949,70	234.949,69	173.406,99	61.542,70	20.826,85
Concepte	636	Equips per a processos d'informació							
Concepte	636	40.000,00	6.275,31	46.275,31	29.934,27	29.934,27	23.658,96	6.275,31	16.341,04
Concepte	641	Despeses en aplicacions informàtiques							
Concepte	641	5.000,00	0,00	5.000,00	21.254,86	21.254,86	21.254,86	0,00	-16.254,86
Concepte	648	Quotes netes d'interessos per operacions d'arrendament financer (lísing)							
Concepte	648	20.300,00	0,00	20.300,00	20.127,15	20.127,15	18.421,87	1.705,28	172,85
Capítol	6	1.483.080,00	533.935,78	2.017.015,78	1.540.764,61	1.538.091,24	1.035.370,81	502.720,43	478.924,54

# ESTAT DE LIQUIDACIÓ DEL PRESSUPOST

AJUNTAMENT DE CASTELLAR DEL VALLES

Exercici: 2016

## I. LIQUIDACIÓ DEL PRESSUPOST DE DESPESES

Període de llistat des de: 01/01/2016 fins a: 31/12/2016

APLICACIÓ PRESSUPOSTÀRIA	DESCRIPCIÓ	CRÈDITS PRESSUPOSTARIS			DESPESES COMPR.	OBLIGACIONS RECONEGUDES NETES	PAGAMENTS	OBLIG. PEND. DE PAGAMENTS A DE DESEMBRÉ	ROMANENTS DE CRÈDIT
		INICIALS	MODIF.	DEFINITIUS					
Capítol	7	TRANSFERÈNCIES DE CAPITAL							
Concepte	780	Tr. capital a famílies i institucions sense finalitat de lucre							
Concepte	780	146.500,00	3.700,00	150.200,00	150.200,00	150.200,00	142.706,00	7.494,00	0,00
Capítol	7	146.500,00	3.700,00	150.200,00	150.200,00	150.200,00	142.706,00	7.494,00	0,00
Capítol	9	PASSIUS FINANCERS							
Concepte	913	Amortització de préstecs a llarg termini d'ens de fora del sector públic							
Concepte	913	3.359.968,86	18.337,37	3.378.306,23	3.378.306,23	3.378.306,23	3.209.924,01	168.382,22	0,00
Capítol	9	3.359.968,86	18.337,37	3.378.306,23	3.378.306,23	3.378.306,23	3.209.924,01	168.382,22	0,00
<b>TOTAL</b>		<b>23.760.613,81</b>	<b>1.104.320,52</b>	<b>24.864.934,33</b>	<b>23.425.081,69</b>	<b>22.934.384,64</b>	<b>21.133.412,78</b>	<b>1.800.971,86</b>	<b>1.930.549,69</b>

# ESTAT DE LIQUIDACIÓ DEL PRESSUPOST

AJUNTAMENT DE CASTELLAR DEL VALLES

Exercici: 2016

## I. LIQUIDACIÓ DEL PRESSUPOST DE DESPESES

Període de llistat des de: 01/01/2016 fins a: 31/12/2016

APLICACIÓ PRESSUPOSTÀRIA	DESCRIPCIÓ	CRÈDITS PRESSUPOSTARIS			DESPESES COMPR.	OBLIGACIONS RECONEGUDES NETES	PAGAMENTS	OBLIG. PEND. DE PAGAMENTS A DE DESEMBRÈ	ROMANENTS DE CRÈDIT
		INICIALS	MODIF.	DEFINITIUS					
<b>Capítol</b>	<b>1</b>	<b>DESPESES DE PERSONAL</b>							
<b>Partida</b>	<b>10000</b>	<b>Retribucions bàsiques</b>							
2016-B2-9120-10000	Retribucions bàsiques Òrgans de govern	391.625,18	27.900,00	419.525,18	406.306,96	406.306,96	406.306,96	0,00	13.218,22
<b>Partida</b>	<b>10000</b>	<b>391.625,18</b>	<b>27.900,00</b>	<b>419.525,18</b>	<b>406.306,96</b>	<b>406.306,96</b>	<b>406.306,96</b>	<b>0,00</b>	<b>13.218,22</b>
<b>Partida</b>	<b>11000</b>	<b>Retribucions bàsiques</b>							
2016-B2-9120-11000	Retribucions bàsiques personal eventual Òrgans de govern	49.499,94	0,00	49.499,94	49.499,94	49.499,94	49.499,94	0,00	0,00
<b>Partida</b>	<b>11000</b>	<b>49.499,94</b>	<b>0,00</b>	<b>49.499,94</b>	<b>49.499,94</b>	<b>49.499,94</b>	<b>49.499,94</b>	<b>0,00</b>	<b>0,00</b>
<b>Partida</b>	<b>12000</b>	<b>Sous del grup A1</b>							
2016-A1-1510-12000	Retribucions bàsiques personal funcionari A1 Serveis genera	59.296,88	0,00	59.296,88	43.520,03	43.520,03	43.520,03	0,00	15.776,85
2016-A2-1700-12000	Retribucions bàsiques personal funcionari A1 Serveis genera	29.648,44	0,00	29.648,44	29.648,44	29.648,44	29.648,44	0,00	0,00
2016-A2-1701-12000	Retribucions bàsiques personal funcionari A1 Medi ambient u	14.824,22	0,00	14.824,22	14.824,22	14.824,22	14.824,22	0,00	0,00
2016-B1-9310-12000	Retribucions bàsiques personal funcionari A1 Política econò	29.648,44	0,00	29.648,44	28.067,48	28.067,48	28.067,48	0,00	1.580,96
2016-B1-9340-12000	Retribucions bàsiques personal funcionari A1 Gestió del deute i de la tresoreria	14.824,22	-11.892,71	2.931,51	0,00	0,00	0,00	0,00	2.931,51
2016-B2-4921-12000	Retribucions bàsiques personal funcionari A1 Tecnologies i	14.824,22	0,00	14.824,22	14.824,22	14.824,22	14.824,22	0,00	0,00
2016-B2-9200-12000	Retribucions bàsiques personal funcionari A1	14.824,22	0,00	14.824,22	11.002,96	11.002,96	11.002,96	0,00	3.821,26

# ESTAT DE LIQUIDACIÓ DEL PRESSUPOST

AJUNTAMENT DE CASTELLAR DEL VALLES

Exercici: 2016

## I. LIQUIDACIÓ DEL PRESSUPOST DE DESPESES

Període de llistat des de: 01/01/2016 fins a: 31/12/2016

APLICACIÓ PRESSUPOSTÀRIA	DESCRIPCIÓ	CRÈDITS PRESSUPOSTARIS			DESPESES COMPR.	OBLIGACIONS RECONEGUDES NETES	PAGAMENTS	OBLIG. PEND. DE PAGAMENTS A DE DESEMBRÈ	ROMANENTS DE CRÈDIT
		INICIALS	MODIF.	DEFINITIUS					
2016-B2-9204-12000	Retribucions bàsiques personal funcionari A1 Defensa jurídi	14.824,22	0,00	14.824,22	14.824,22	14.824,22	14.824,22	0,00	0,00
2016-B4-9203-12000	Retribucions bàsiques personal funcionari A1 Administració	14.824,22	0,00	14.824,22	14.247,72	14.247,72	14.247,72	0,00	576,50
2016-C11-4920-12000	Retribucions bàsiques personal funcionari A1 Gestió del con	14.824,22	0,00	14.824,22	14.791,38	14.791,38	14.791,38	0,00	32,84
2016-C4-2310-12000	Retribucions bàsiques personal funcionari A1 Serveis genera	14.824,22	0,00	14.824,22	14.824,22	14.824,22	14.824,22	0,00	0,00
2016-E3-4300-12000	Retribucions bàsiques personal funcionari A1 Serveis genera	14.824,22	0,00	14.824,22	17.644,34	17.644,34	17.644,34	0,00	-2.820,12
<b>Partida</b>	<b>12000</b>	<b>252.011,74</b>	<b>-11.892,71</b>	<b>240.119,03</b>	<b>218.219,23</b>	<b>218.219,23</b>	<b>218.219,23</b>	<b>0,00</b>	<b>21.899,80</b>
<b>Partida</b>	<b>12001</b>	<b>Sous del grup A2</b>							
2016-A1-1510-12001	Retribucions bàsiques personal funcionari A2 Serveis genera	26.071,20	0,00	26.071,20	28.553,34	28.553,34	28.553,34	0,00	-2.482,14
2016-A3-1530-12001	Retribucions bàsiques personal funcionari A2 Serveis genera	52.142,40	0,00	52.142,40	54.114,65	54.114,65	54.114,65	0,00	-1.972,25
2016-B1-9310-12001	Retribucions bàsiques personal funcionari A2 Política econò	13.035,60	0,00	13.035,60	13.453,56	13.453,56	13.453,56	0,00	-417,96
2016-B4-9203-12001	Retribucions bàsiques personal funcionari A2 Administració	13.035,60	0,00	13.035,60	12.394,24	12.394,24	12.394,24	0,00	641,36
2016-C1-3200-12001	Retribucions bàsiques personal funcionari A2 Serveis genera	13.035,60	0,00	13.035,60	13.035,60	13.035,60	13.035,60	0,00	0,00
2016-C4-2310-12001	Retribucions bàsiques personal funcionari A2	104.284,80	0,00	104.284,80	98.096,65	98.096,65	98.096,65	0,00	6.188,15

# ESTAT DE LIQUIDACIÓ DEL PRESSUPOST

AJUNTAMENT DE CASTELLAR DEL VALLES

Exercici: 2016

## I. LIQUIDACIÓ DEL PRESSUPOST DE DESPESES

Període de llistat des de: 01/01/2016 fins a: 31/12/2016

APLICACIÓ PRESSUPOSTÀRIA	DESCRIPCIÓ	CRÈDITS PRESSUPOSTARIS			DESPESES COMPR.	OBLIGACIONS RECONEGUDES NETES	PAGAMENTS	OBLIG. PEND. DE PAGAMENTS A DE DESEMBRÈ	ROMANENTS DE CRÈDIT
		INICIALS	MODIF.	DEFINITIUS					
2016-D7-3300-12001	Retribucions bàsiques personal funcionari A2 Serveis genera	13.035,60	0,00	13.035,60	13.035,60	13.035,60	13.035,60	0,00	0,00
2016-D7-3321-12001	Retribucions bàsiques personal funcionari A2 Biblioteques p	13.035,60	0,00	13.035,60	13.358,02	13.358,02	13.358,02	0,00	-322,42
2016-E2-2410-12001	Retribucions bàsiques personal funcionari A2 Foment de l'oc	13.035,60	0,00	13.035,60	13.318,77	13.318,77	13.318,77	0,00	-283,17
2016-E3-4300-12001	Retribucions bàsiques personal funcionari A2 Serveis genera	13.035,60	-1.407,80	11.627,80	11.017,32	11.017,32	11.017,32	0,00	610,48
2016-E3-4310-12001	Retribucions bàsiques personal funcionari A2 Serveis genera	13.035,60	0,00	13.035,60	13.035,60	13.035,60	13.035,60	0,00	0,00
<b>Partida</b>	<b>12001</b>	<b>286.783,20</b>	<b>-1.407,80</b>	<b>285.375,40</b>	<b>283.413,35</b>	<b>283.413,35</b>	<b>283.413,35</b>	<b>0,00</b>	<b>1.962,05</b>
<b>Partida</b>	<b>12003</b>	<b>Sous del grup C1</b>							
2016-A1-1510-12003	Retribucions bàsiques personal funcionari C1 Serveis genera	19.967,64	0,00	19.967,64	29.985,19	29.985,19	29.985,19	0,00	-10.017,55
2016-B1-9310-12003	Retribucions bàsiques personal funcionari C1 Política econo	9.983,82	0,00	9.983,82	9.983,82	9.983,82	9.983,82	0,00	0,00
2016-B1-9320-12003	Retribucions bàsiques personal funcionari C1 Gestió del sis	9.983,82	0,00	9.983,82	9.983,82	9.983,82	9.983,82	0,00	0,00
2016-B1-9340-12003	Retribucions bàsiques personal funcionari C1 Gestió del deu	9.983,82	0,00	9.983,82	9.983,82	9.983,82	9.983,82	0,00	0,00
2016-B2-9200-12003	Retribucions bàsiques personal funcionari C1 Administració	19.967,64	0,00	19.967,64	19.967,64	19.967,64	19.967,64	0,00	0,00
2016-B2-9250-12003	Retribucions bàsiques personal funcionari C1	9.983,82	0,00	9.983,82	9.983,82	9.983,82	9.983,82	0,00	0,00



# ESTAT DE LIQUIDACIÓ DEL PRESSUPOST

AJUNTAMENT DE CASTELLAR DEL VALLES

Exercici: 2016

## I. LIQUIDACIÓ DEL PRESSUPOST DE DESPESES

Període de llistat des de: 01/01/2016 fins a: 31/12/2016

APLICACIÓ PRESSUPOSTÀRIA	DESCRIPCIÓ	CRÈDITS PRESSUPOSTARIS			DESPESES COMPR.	OBLIGACIONS RECONEGUDES NETES	PAGAMENTS	OBLIG. PEND. DE PAGAMENTS A DE DESEMBRÈ	ROMANENTS DE CRÈDIT
		INICIALS	MODIF.	DEFINITIUS					
2016-B4-9203-12003	Retribucions bàsiques personal funcionari C1 Administració	19.967,64	0,00	19.967,64	21.943,57	21.943,57	21.943,57	0,00	-1.975,93
2016-B5-1321-12003	Retribucions bàsiques personal funcionari C1 Policia local	339.449,88	0,00	339.449,88	368.620,15	368.620,15	368.620,15	0,00	-29.170,27
2016-C11-4920-12003	Retribucions bàsiques personal funcionari C1 Gestió del con	19.967,64	-3.228,01	16.739,63	11.891,78	11.891,78	11.891,78	0,00	4.847,85
2016-C2-3110-12003	Retribucions bàsiques personal funcionari C1 Serveis genera	4.991,91	0,00	4.991,91	4.991,98	4.991,98	4.991,98	0,00	-0,07
2016-C4-1523-12003	Retribucions bàsiques personal funcionari C1 Accés a l'habi	19.967,64	0,00	19.967,64	23.808,25	23.808,25	23.808,25	0,00	-3.840,61
2016-C4-2310-12003	Retribucions bàsiques personal funcionari C1 Serveis genera	9.983,82	0,00	9.983,82	10.084,20	10.084,20	10.084,20	0,00	-100,38
2016-C9-2316-12003	Retribucions bàsiques personal funcionari C1 Assistència so	4.991,91	0,00	4.991,91	8.683,48	8.683,48	8.683,48	0,00	-3.691,57
2016-E3-4300-12003	Retribucions bàsiques personal funcionari C1 Serveis genera	9.983,82	0,00	9.983,82	10.620,14	10.620,14	10.620,14	0,00	-636,32
<b>Partida</b>	<b>12003</b>	<b>509.174,82</b>	<b>-3.228,01</b>	<b>505.946,81</b>	<b>550.531,66</b>	<b>550.531,66</b>	<b>550.531,66</b>	<b>0,00</b>	<b>-44.584,85</b>
<b>Partida</b>	<b>12004</b>	<b>Sous del grup C2</b>							
2016-A1-1510-12004	Retribucions bàsiques personal funcionari C2 Serveis generals d'urbani sme	0,00	0,00	0,00	8.490,63	8.490,63	8.490,63	0,00	-8.490,63
2016-B2-9250-12004	Retribucions bàsiques personal funcionari C2 Atenció a la c	25.387,38	0,00	25.387,38	27.801,27	27.801,27	27.801,27	0,00	-2.413,89
2016-B5-1321-12004	Retribucions bàsiques	8.462,46	0,00	8.462,46	8.499,77	8.499,77	8.499,77	0,00	-37,31

# ESTAT DE LIQUIDACIÓ DEL PRESSUPOST

AJUNTAMENT DE CASTELLAR DEL VALLES

Exercici: 2016

## I. LIQUIDACIÓ DEL PRESSUPOST DE DESPESES

Període de llistat des de: 01/01/2016 fins a: 31/12/2016

APLICACIÓ PRESSUPOSTÀRIA	DESCRIPCIÓ	CRÈDITS PRESSUPOSTARIS			DESPESES COMPR.	OBLIGACIONS RECONEGUDES NETES	PAGAMENTS	OBLIG. PEND. DE PAGAMENTS A DE DESEMBRÈ	ROMANENTS DE CRÈDIT
		INICIALS	MODIF.	DEFINITIUS					
2016-C4-1523-12004	Retribucions bàsiques personal funcionari C2 Accés a l'habi	8.462,46	-1.804,59	6.657,87	0,00	0,00	0,00	0,00	6.657,87
2016-C4-2310-12004	Retribucions bàsiques personal funcionari C2 Serveis genera	8.462,46	0,00	8.462,46	9.866,18	9.866,18	9.866,18	0,00	-1.403,72
2016-C8-2315-12004	Retribucions bàsiques personal funcionari C2 Assistència soc	8.462,46	0,00	8.462,46	8.462,46	8.462,46	8.462,46	0,00	0,00
<b>Partida</b>	<b>12004</b>	<b>59.237,22</b>	<b>-1.804,59</b>	<b>57.432,63</b>	<b>63.120,31</b>	<b>63.120,31</b>	<b>63.120,31</b>	<b>0,00</b>	<b>-5.687,68</b>
<b>Partida</b>	<b>12005</b>	<b>Sous del grup E</b>							
2016-B2-9250-12005	Retribucions bàsiques personal funcionari E Atenció a la ci	7.755,44	0,00	7.755,44	8.315,44	8.315,44	8.315,44	0,00	-560,00
<b>Partida</b>	<b>12005</b>	<b>7.755,44</b>	<b>0,00</b>	<b>7.755,44</b>	<b>8.315,44</b>	<b>8.315,44</b>	<b>8.315,44</b>	<b>0,00</b>	<b>-560,00</b>
<b>Partida</b>	<b>12006</b>	<b>Triennis</b>							
2016-A1-1510-12006	Triennis personal funcionari Serveis generals d'urbani sme	16.958,19	0,00	16.958,19	17.833,51	17.833,51	17.833,51	0,00	-875,32
2016-A2-1700-12006	Triennis personal funcionari Serveis generals de medi ambie	6.969,39	0,00	6.969,39	6.954,18	6.954,18	6.954,18	0,00	15,21
2016-A2-1701-12006	Triennis personal funcionari Medi ambient urba	2.537,03	0,00	2.537,03	2.541,30	2.541,30	2.541,30	0,00	-4,27
2016-A3-1530-12006	Triennis personal funcionari Serveis generals de vies públi	6.596,59	0,00	6.596,59	6.575,24	6.575,24	6.575,24	0,00	21,35
2016-B1-9310-12006	Triennis personal funcionari Política econòmica i fiscal	8.880,17	0,00	8.880,17	9.173,20	9.173,20	9.173,20	0,00	-293,03
2016-B1-9320-12006	Triennis personal funcionari Gestió del sistema tributari	1.600,20	0,00	1.600,20	1.600,20	1.600,20	1.600,20	0,00	0,00
2016-B1-9340-12006	Triennis personal funciona	3.828,38	0,00	3.828,38	3.823,82	3.823,82	3.823,82	0,00	4,56

# ESTAT DE LIQUIDACIÓ DEL PRESSUPOST

AJUNTAMENT DE CASTELLAR DEL VALLES

Exercici: 2016

## I. LIQUIDACIÓ DEL PRESSUPOST DE DESPESES

Període de llistat des de: 01/01/2016 fins a: 31/12/2016

APLICACIÓ PRESSUPOSTÀRIA	DESCRIPCIÓ	CRÈDITS PRESSUPOSTARIS			DESPESES COMPR.	OBLIGACIONS RECONEGUDES NETES	PAGAMENTS	OBLIG. PEND. DE PAGAMENTS A DE DESEMBRÉ	ROMANENTS DE CRÈDIT
		INICIALS	MODIF.	DEFINITIUS					
2016-B2-4921-12006	Triennis personal funcionari Tecnologies i sistemes d'infor	2.850,60	0,00	2.850,60	2.850,60	2.850,60	2.850,60	0,00	0,00
2016-B2-9200-12006	Triennis personal funcionari Administració general	7.927,85	0,00	7.927,85	11.708,48	11.708,48	11.708,48	0,00	-3.780,63
2016-B2-9204-12006	Triennis personal funcionari Defensa jurídica	6.825,77	0,00	6.825,77	6.798,36	6.798,36	6.798,36	0,00	27,41
2016-B2-9250-12006	Triennis personal funcionari Atenció a la ciutadania	8.158,53	0,00	8.158,53	8.219,53	8.219,53	8.219,53	0,00	-61,00
2016-B4-9203-12006	Triennis personal funcionari Administració i gestió del per	4.893,82	0,00	4.893,82	4.899,20	4.899,20	4.899,20	0,00	-5,38
2016-B5-1321-12006	Triennis personal funcionari Policia local	48.413,98	0,00	48.413,98	46.436,32	46.436,32	46.436,32	0,00	1.977,66
2016-C1-3200-12006	Triennis personal funcionari Serveis generals d'educació	2.400,52	0,00	2.400,52	2.400,52	2.400,52	2.400,52	0,00	0,00
2016-C11-4920-12006	Triennis personal funcionari Gestió del coneixement	4.351,60	0,00	4.351,60	3.116,28	3.116,28	3.116,28	0,00	1.235,32
2016-C4-1523-12006	Triennis personal funcionari Accés a l'habitatge	6.006,71	0,00	6.006,71	4.389,02	4.389,02	4.389,02	0,00	1.617,69
2016-C4-2310-12006	Triennis personal funcionari Serveis generals d'atenció soc	17.358,85	0,00	17.358,85	17.236,09	17.236,09	17.236,09	0,00	122,76
2016-C8-2315-12006	Triennis personal funcionari Assistència social a gent gran	1.329,96	0,00	1.329,96	1.330,08	1.330,08	1.330,08	0,00	-0,12
2016-C9-2316-12006	Triennis personal funcionari Assistència social a persones	364,88	0,00	364,88	634,71	634,71	634,71	0,00	-269,83
2016-D7-3300-12006	Triennis personal funcionari Serveis generals de cultura	1.310,20	0,00	1.310,20	1.310,20	1.310,20	1.310,20	0,00	0,00
2016-D7-3321-12006	Triennis personal funcionari	3.781,28	0,00	3.781,28	3.781,42	3.781,42	3.781,42	0,00	-0,14

# ESTAT DE LIQUIDACIÓ DEL PRESSUPOST

AJUNTAMENT DE CASTELLAR DEL VALLES

Exercici: 2016

## I. LIQUIDACIÓ DEL PRESSUPOST DE DESPESES

Període de llistat des de: 01/01/2016 fins a: 31/12/2016

APLICACIÓ PRESSUPOSTÀRIA	DESCRIPCIÓ	CRÈDITS PRESSUPOSTARIS			DESPESES COMPR.	OBLIGACIONS RECONEGUDES NETES	PAGAMENTS	OBLIG. PEND. DE PAGAMENTS A DE DESEMBRÈ	ROMANENTS DE CRÈDIT
		INICIALS	MODIF.	DEFINITIUS					
2016-E2-2410-12006	Triennis Foment de l'ocupació	472,66	0,00	472,66	459,78	459,78	459,78	0,00	12,88
2016-E3-4300-12006	Triennis personal funcionari Serveis generals de comerç, tu	6.672,72	0,00	6.672,72	5.675,80	5.675,80	5.675,80	0,00	996,92
2016-E3-4310-12006	Triennis personal funcionari Serveis generals de comerç	1.417,98	0,00	1.417,98	1.417,98	1.417,98	1.417,98	0,00	0,00
<b>Partida</b>	<b>12006</b>	<b>171.907,86</b>	<b>0,00</b>	<b>171.907,86</b>	<b>171.165,82</b>	<b>171.165,82</b>	<b>171.165,82</b>	<b>0,00</b>	<b>742,04</b>
<b>Partida</b>	<b>12100</b>	<b>Complement de destinació</b>							
2016-A1-1510-12100	Complement de destinació personal funcionari Serveis genera	57.885,52	0,00	57.885,52	52.465,65	52.465,65	52.465,65	0,00	5.419,87
2016-A2-1700-12100	Complement de destinació personal funcionari Serveis genera	14.935,48	0,00	14.935,48	14.935,48	14.935,48	14.935,48	0,00	0,00
2016-A2-1701-12100	Complement de destinació personal funcionari Medi ambient u	6.217,40	0,00	6.217,40	6.217,40	6.217,40	6.217,40	0,00	0,00
2016-A3-1530-12100	Complement de destinació personal funcionari Serveis genera	28.881,58	0,00	28.881,58	28.851,97	28.851,97	28.851,97	0,00	29,61
2016-B1-9310-12100	Complement de destinació personal funcionari Política econò	37.291,66	0,00	37.291,66	32.921,30	32.921,30	32.921,30	0,00	4.370,36
2016-B1-9320-12100	Complement de destinació personal funcionari Gestió del sis	4.312,98	0,00	4.312,98	4.312,98	4.312,98	4.312,98	0,00	0,00
2016-B1-9340-12100	Complement de destinació personal funcionari Gestió del deu	16.090,06	-7.757,09	8.332,97	6.217,40	6.217,40	6.217,40	0,00	2.115,57
2016-B2-4921-12100	Complement de destinació personal funcionari Tecnologies i	7.726,32	0,00	7.726,32	7.726,32	7.726,32	7.726,32	0,00	0,00

# ESTAT DE LIQUIDACIÓ DEL PRESSUPOST

AJUNTAMENT DE CASTELLAR DEL VALLES

Exercici: 2016

## I. LIQUIDACIÓ DEL PRESSUPOST DE DESPESES

Període de llistat des de: 01/01/2016 fins a: 31/12/2016

APLICACIÓ PRESSUPOSTÀRIA	DESCRIPCIÓ	CRÈDITS PRESSUPOSTARIS			DESPESES COMPR.	OBLIGACIONS RECONEGUDES NETES	PAGAMENTS	OBLIG. PEND. DE PAGAMENTS A DE DESEMBRÈ	ROMANENTS DE CRÈDIT
		INICIALS	MODIF.	DEFINITIUS					
2016-B2-9200-12100	Complement de destinació personal funcionari Administració	22.959,16	0,00	22.959,16	19.371,55	19.371,55	19.371,55	0,00	3.587,61
2016-B2-9204-12100	Complement de destinació personal funcionari Defensa jurídi	7.726,32	0,00	7.726,32	7.726,32	7.726,32	7.726,32	0,00	0,00
2016-B2-9250-12100	Complement de destinació personal funcionari Atenció a la c	19.658,10	0,00	19.658,10	19.011,29	19.011,29	19.011,29	0,00	646,81
2016-B4-9203-12100	Complement de destinació personal funcionari Administració	22.886,78	0,00	22.886,78	20.802,04	20.802,04	20.802,04	0,00	2.084,74
2016-B5-1321-12100	Complement de destinació personal funcionari Policia local	178.572,52	0,00	178.572,52	160.460,41	160.460,41	160.460,41	0,00	18.112,11
2016-C1-3200-12100	Complement de destinació personal funcionari Serveis genera	5.582,36	0,00	5.582,36	5.582,36	5.582,36	5.582,36	0,00	0,00
2016-C11-4920-12100	Complement de destinació personal funcionari Gestió del con	14.843,36	-4.867,51	9.975,85	9.975,85	9.975,85	9.975,85	0,00	0,00
2016-C2-3110-12100	Complement de destinació personal funcionari Serveis genera	2.156,56	0,00	2.156,56	2.156,56	2.156,56	2.156,56	0,00	0,00
2016-C4-1523-12100	Complement de destinació personal funcionari Accés a l'habi	13.573,14	0,00	13.573,14	8.585,94	8.585,94	8.585,94	0,00	4.987,20
2016-C4-2310-12100	Complement de destinació personal funcionari Serveis genera	60.693,22	0,00	60.693,22	57.126,76	57.126,76	57.126,76	0,00	3.566,46
2016-C8-2315-12100	Complement de destinació personal funcionari Assistència soc	3.995,04	0,00	3.995,04	3.995,04	3.995,04	3.995,04	0,00	0,00
2016-C9-2316-12100	Complement de destinació personal funcionari	2.156,49	0,00	2.156,49	3.748,20	3.748,20	3.748,20	0,00	-1.591,71
2016-D7-3300-12100	Complement de destinació	6.217,40	0,00	6.217,40	6.217,40	6.217,40	6.217,40	0,00	0,00

# ESTAT DE LIQUIDACIÓ DEL PRESSUPOST

AJUNTAMENT DE CASTELLAR DEL VALLES

Exercici: 2016

## I. LIQUIDACIÓ DEL PRESSUPOST DE DESPESES

Període de llistat des de: 01/01/2016 fins a: 31/12/2016

APLICACIÓ PRESSUPOSTÀRIA	DESCRIPCIÓ	CRÈDITS PRESSUPOSTARIS			DESPESES COMPR.	OBLIGACIONS RECONEGUDES NETES	PAGAMENTS	OBLIG. PEND. DE PAGAMENTS A DE DESEMBRÈ	ROMANENTS DE CRÈDIT
		INICIALS	MODIF.	DEFINITIUS					
2016-D7-3321-12100	Complement de destinació personal funcionari Biblioteques p	7.209,16	0,00	7.209,16	7.209,16	7.209,16	7.209,16	0,00	0,00
2016-E2-2410-12100	Complement de destinació personal funcionari Foment de l'oc	5.582,36	0,00	5.582,36	5.436,16	5.436,16	5.436,16	0,00	146,20
2016-E3-4300-12100	Complement de destinació personal funcionari Serveis genera	18.256,70	0,00	18.256,70	15.494,80	15.494,80	15.494,80	0,00	2.761,90
2016-E3-4310-12100	Complement de destinació personal funcionari Serveis genera	5.582,36	0,00	5.582,36	5.582,36	5.582,36	5.582,36	0,00	0,00
<b>Partida</b>	<b>12100</b>	<b>570.992,03</b>	<b>-12.624,60</b>	<b>558.367,43</b>	<b>512.130,70</b>	<b>512.130,70</b>	<b>512.130,70</b>	<b>0,00</b>	<b>46.236,73</b>
<b>Partida</b>	<b>12101</b>	<b>Complement específic</b>							
2016-A1-1510-12101	Complement específic personal funcionari Serveis generals d	93.029,30	0,00	93.029,30	90.092,97	90.092,97	90.092,97	0,00	2.936,33
2016-A2-1700-12101	Complement específic personal funcionari Serveis generals d	14.160,30	0,00	14.160,30	14.160,30	14.160,30	14.160,30	0,00	0,00
2016-A2-1701-12101	Complement específic personal funcionari Medi ambient urbà	4.882,64	0,00	4.882,64	4.882,64	4.882,64	4.882,64	0,00	0,00
2016-A3-1530-12101	Complement específic personal funcionari Serveis generals d	62.893,32	-1.560,35	61.332,97	61.229,02	61.229,02	61.229,02	0,00	103,95
2016-B1-9310-12101	Complement específic personal funcionari Política econòmica	79.063,04	0,00	79.063,04	68.752,95	68.752,95	68.752,95	0,00	10.310,09
2016-B1-9320-12101	Complement específic personal funcionari Gestió del sistema	6.824,30	0,00	6.824,30	6.824,30	6.824,30	6.824,30	0,00	0,00
2016-B1-9340-12101	Complement específic personal funcionari Gestió	34.884,92	-16.924,79	17.960,13	17.442,46	17.442,46	17.442,46	0,00	517,67

# ESTAT DE LIQUIDACIÓ DEL PRESSUPOST

AJUNTAMENT DE CASTELLAR DEL VALLES

Exercici: 2016

## I. LIQUIDACIÓ DEL PRESSUPOST DE DESPESES

Període de llistat des de: 01/01/2016 fins a: 31/12/2016

APLICACIÓ PRESSUPOSTÀRIA	DESCRIPCIÓ	CRÈDITS PRESSUPOSTARIS			DESPESES COMPR.	OBLIGACIONS RECONEGUDES NETES	PAGAMENTS	OBLIG. PEND. DE PAGAMENTS A DE DESEMBRÈ	ROMANENTS DE CRÈDIT
		INICIALS	MODIF.	DEFINITIUS					
2016-B2-4921-12101	Complement específic personal funcionari Tecnologies i sist	23.250,36	0,00	23.250,36	23.250,36	23.250,36	23.250,36	0,00	0,00
2016-B2-9200-12101	Complement específic personal funcionari Administració gene	52.289,30	0,00	52.289,30	43.825,79	43.825,79	43.825,79	0,00	8.463,51
2016-B2-9204-12101	Complement específic personal funcionari Defensa jurídica	14.169,96	0,00	14.169,96	20.420,91	20.420,91	20.420,91	0,00	-6.250,95
2016-B2-9250-12101	Complement específic personal funcionari Atenció a la ciuta	49.436,66	0,00	49.436,66	48.456,30	48.456,30	48.456,30	0,00	980,36
2016-B4-9203-12101	Complement específic personal funcionari Administració i ge	35.474,60	0,00	35.474,60	31.384,16	31.384,16	31.384,16	0,00	4.090,44
2016-B5-1321-12101	Complement específic personal funcionari Policia local	611.320,22	-24.000,00	587.320,22	546.916,77	546.916,77	546.916,77	0,00	40.403,45
2016-C1-3200-12101	Complement específic personal funcionari Serveis generals d	7.146,44	0,00	7.146,44	7.146,44	7.146,44	7.146,44	0,00	0,00
2016-C11-4920-12101	Complement específic personal funcionari Gestió del coneixe	32.771,62	-9.750,06	23.021,56	23.021,56	23.021,56	23.021,56	0,00	0,00
2016-C2-3110-12101	Complement específic personal funcionari Serveis generals d	3.412,15	0,00	3.412,15	3.412,22	3.412,22	3.412,22	0,00	-0,07
2016-C4-1523-12101	Complement específic personal funcionari Accés a l'habitatge	25.151,98	0,00	25.151,98	16.360,15	16.360,15	16.360,15	0,00	8.791,83
2016-C4-2310-12101	Complement específic personal funcionari Serveis generals d	96.675,46	0,00	96.675,46	92.771,99	92.771,99	92.771,99	0,00	3.903,47
2016-C8-2315-12101	Complement específic personal funcionari	7.076,86	0,00	7.076,86	7.076,86	7.076,86	7.076,86	0,00	0,00
2016-C9-2316-12101	Complement específic	3.643,08	0,00	3.643,08	6.332,02	6.332,02	6.332,02	0,00	-2.688,94

# ESTAT DE LIQUIDACIÓ DEL PRESSUPOST

AJUNTAMENT DE CASTELLAR DEL VALLES

Exercici: 2016

## I. LIQUIDACIÓ DEL PRESSUPOST DE DESPESES

Període de llistat des de: 01/01/2016 fins a: 31/12/2016

APLICACIÓ PRESSUPOSTÀRIA	DESCRIPCIÓ	CRÈDITS PRESSUPOSTARIS			DESPESES COMPR.	OBLIGACIONS RECONEGUDES NETES	PAGAMENTS	OBLIG. PEND. DE PAGAMENTS A DE DESEMBRÈ	ROMANENTS DE CRÈDIT
		INICIALS	MODIF.	DEFINITIUS					
2016-D7-3300-12101	Complement específic personal funcionari Serveis generals d	14.165,06	0,00	14.165,06	14.165,06	14.165,06	14.165,06	0,00	0,00
2016-D7-3321-12101	Complement específic personal funcionari Biblioteques públi	9.833,18	0,00	9.833,18	10.155,74	10.155,74	10.155,74	0,00	-322,56
2016-E2-2410-12101	Complement específic personal funcionari Foment de l'ocupac	4.737,74	0,00	4.737,74	4.613,66	4.613,66	4.613,66	0,00	124,08
2016-E3-4300-12101	Complement específic personal funcionari Serveis generals d	25.570,16	0,00	25.570,16	21.658,49	21.658,49	21.658,49	0,00	3.911,67
2016-E3-4310-12101	Complement específic personal funcionari Serveis generals d	7.146,44	0,00	7.146,44	7.146,44	7.146,44	7.146,44	0,00	0,00
<b>Partida</b>	<b>12101</b>	<b>1.319.009,09</b>	<b>-52.235,20</b>	<b>1.266.773,89</b>	<b>1.191.499,56</b>	<b>1.191.499,56</b>	<b>1.191.499,56</b>	<b>0,00</b>	<b>75.274,33</b>
<b>Partida</b>	<b>12107</b>	<b>Recuperació paga extraordinària desembre 2012</b>							
2016-A1-1510-12107	Recuperació paga extraord inària desembre 2012	7.139,46	0,00	7.139,46	7.139,47	7.139,47	7.139,47	0,00	-0,01
2016-A1-1523-12107	Recuperació paga extraord inària desembre 2012	0,00	0,00	0,00	2.411,42	2.411,42	2.411,42	0,00	-2.411,42
2016-A2-1700-12107	Recuperació paga extraord inària desembre 2012	1.851,95	0,00	1.851,95	1.851,94	1.851,94	1.851,94	0,00	0,01
2016-A2-1701-12107	Recuperació paga extraord inària desembre 2012	792,08	0,00	792,08	792,08	792,08	792,08	0,00	0,00
2016-A3-1530-12107	Recuperació paga extraord inària desembre 2012	4.428,52	0,00	4.428,52	4.428,51	4.428,51	4.428,51	0,00	0,01
2016-B1-9310-12107	Recuperació paga extraord inària desembre 2012	3.734,17	0,00	3.734,17	3.734,17	3.734,17	3.734,17	0,00	0,00
2016-B1-9320-12107	Recuperació paga extraord inària desembre 2012	753,71	0,00	753,71	753,71	753,71	753,71	0,00	0,00
2016-B1-9340-12107	Recuperació paga extraord inària desembre 2012	1.265,35	0,00	1.265,35	1.265,35	1.265,35	1.265,35	0,00	0,00



# ESTAT DE LIQUIDACIÓ DEL PRESSUPOST

AJUNTAMENT DE CASTELLAR DEL VALLES

Exercici: 2016

## I. LIQUIDACIÓ DEL PRESSUPOST DE DESPESES

Període de llistat des de: 01/01/2016 fins a: 31/12/2016

APLICACIÓ PRESSUPOSTÀRIA	DESCRIPCIÓ	CRÈDITS PRESSUPOSTARIS			DESPESES COMPR.	OBLIGACIONS RECONEGUDES NETES	PAGAMENTS	OBLIG. PEND. DE PAGAMENTS A DE DESEMBRÈ	ROMANENTS DE CRÈDIT
		INICIALS	MODIF.	DEFINITIUS					
2016-B2-4921-12107	Recuperació paga extraord inària desembre 2012	1.506,70	0,00	1.506,70	1.506,70	1.506,70	1.506,70	0,00	0,00
2016-B2-9200-12107	Recuperació paga extraord inària desembre 2012	5.461,15	0,00	5.461,15	5.461,12	5.461,12	5.461,12	0,00	0,03
2016-B2-9204-12107	Recuperació paga extraord inària desembre 2012	1.261,87	0,00	1.261,87	1.261,87	1.261,87	1.261,87	0,00	0,00
2016-B2-9250-12107	Recuperació paga extraord inària desembre 2012	3.337,12	0,00	3.337,12	3.337,11	3.337,11	3.337,11	0,00	0,01
2016-B4-9203-12107	Recuperació paga extraord inària desembre 2012	3.741,56	0,00	3.741,56	3.741,55	3.741,55	3.741,55	0,00	0,01
2016-B5-1321-12107	Recuperació paga extraord inària desembre 2012	44.090,30	0,00	44.090,30	44.090,24	44.090,24	44.090,24	0,00	0,06
2016-C1-3200-12107	Recuperació paga extraord inària desembre 2012	866,27	0,00	866,27	866,27	866,27	866,27	0,00	0,00
2016-C11-4920-12107	Recuperació paga extraord. desembre 2012 Gestió del coneixe	2.364,24	0,00	2.364,24	2.364,24	2.364,24	2.364,24	0,00	0,00
2016-C4-1523-12107	Recuperació paga extraord. desembre 2012 Accés a l'habitatge	2.386,49	0,00	2.386,49	0,00	0,00	0,00	0,00	2.386,49
2016-C4-2310-12107	Recuperació paga extraord inària desembre 2012	10.568,41	0,00	10.568,41	10.568,42	10.568,42	10.568,42	0,00	-0,01
2016-C8-2315-12107	Recuperació paga extraord inària desembre 2012	734,42	0,00	734,42	734,42	734,42	734,42	0,00	0,00
2016-C9-2316-12107	Recuperació paga extraord inària desembre 2012	370,39	0,00	370,39	370,39	370,39	370,39	0,00	0,00
2016-D2-4910-12107	Recuperació paga extraord inària desembre 2012	357,84	0,00	357,84	357,80	357,80	357,80	0,00	0,04
2016-D7-3300-12107	Recuperació paga extraord inària desembre 2012	1.804,40	0,00	1.804,40	1.804,40	1.804,40	1.804,40	0,00	0,00
2016-D7-3321-12107	Recuperació paga extraord	1.013,50	0,00	1.013,50	1.013,50	1.013,50	1.013,50	0,00	0,00
2016-E2-2410-12107	Recuperació paga extraord	722,55	0,00	722,55	722,55	722,55	722,55	0,00	0,00

# ESTAT DE LIQUIDACIÓ DEL PRESSUPOST

AJUNTAMENT DE CASTELLAR DEL VALLES

Exercici: 2016

## I. LIQUIDACIÓ DEL PRESSUPOST DE DESPESES

Període de llistat des de: 01/01/2016 fins a: 31/12/2016

APLICACIÓ PRESSUPOSTÀRIA	DESCRIPCIÓ	CRÈDITS PRESSUPOSTARIS			DESPESES COMPR.	OBLIGACIONS RECONEGUDES NETES	PAGAMENTS	OBLIG. PEND. DE PAGAMENTS A DE DESEMBRÈ	ROMANENTS DE CRÈDIT
		INICIALS	MODIF.	DEFINITIUS					
2016-E3-4300-12107	Recuperació paga extraord inària desembre 2012	967,34	0,00	967,34	967,34	967,34	967,34	0,00	0,00
2016-E3-4310-12107	Recuperació paga extraord inària desembre 2012	834,31	0,00	834,31	834,31	834,31	834,31	0,00	0,00
<b>Partida</b>	<b>12107</b>	<b>102.354,10</b>	<b>0,00</b>	<b>102.354,10</b>	<b>102.378,88</b>	<b>102.378,88</b>	<b>102.378,88</b>	<b>0,00</b>	<b>-24,78</b>
<b>Partida</b>	<b>12700</b>	<b>Contribucions a plans i fons de pensions</b>							
2016-B4-9203-12700	Contribucions a plans i fons de pensions Administració i ge	21.600,00	0,00	21.600,00	10.944,00	10.944,00	10.944,00	0,00	10.656,00
<b>Partida</b>	<b>12700</b>	<b>21.600,00</b>	<b>0,00</b>	<b>21.600,00</b>	<b>10.944,00</b>	<b>10.944,00</b>	<b>10.944,00</b>	<b>0,00</b>	<b>10.656,00</b>
<b>Partida</b>	<b>13000</b>	<b>Retribucions bàsiques</b>							
2016-A1-1510-13000	Retribucions bàsiques personal laboral Serveis generals d'u	45.303,74	0,00	45.303,74	25.769,36	25.769,36	25.769,36	0,00	19.534,38
2016-A3-1530-13000	Retribucions bàsiques personal laboral Serveis generals de	508.852,01	-23.768,14	485.083,87	484.380,31	484.380,31	484.380,31	0,00	703,56
2016-A3-1711-13000	Retribucions bàsiques personal laboral Parcs i jardins	67.927,26	0,00	67.927,26	67.981,63	67.981,63	67.981,63	0,00	-54,37
2016-B2-3322-13000	Retribucions bàsiques personal laboral Arxius	20.750,40	0,00	20.750,40	20.365,72	20.365,72	20.365,72	0,00	384,68
2016-B2-4921-13000	Retribucions bàsiques personal laboral Tecnologies i sistemes	54.703,23	0,00	54.703,23	55.674,94	55.674,94	55.674,94	0,00	-971,71
2016-B2-9120-13000	Retribucions bàsiques personal laboral Òrgans de govern	28.400,78	0,00	28.400,78	31.402,83	31.402,83	31.402,83	0,00	-3.002,05
2016-B2-9200-13000	Retribucions bàsiques personal laboral Administració general	24.240,24	0,00	24.240,24	24.240,36	24.240,36	24.240,36	0,00	-0,12
2016-B2-9250-13000	Retribucions bàsiques	117.990,48	0,00	117.990,48	116.145,12	116.145,12	116.145,12	0,00	1.845,36

# ESTAT DE LIQUIDACIÓ DEL PRESSUPOST

AJUNTAMENT DE CASTELLAR DEL VALLES

Exercici: 2016

## I. LIQUIDACIÓ DEL PRESSUPOST DE DESPESES

Període de llistat des de: 01/01/2016 fins a: 31/12/2016

APLICACIÓ PRESSUPOSTÀRIA	DESCRIPCIÓ	CRÈDITS PRESSUPOSTARIS			DESPESES COMPR.	OBLIGACIONS RECONEGUDES NETES	PAGAMENTS	OBLIG. PEND. DE PAGAMENTS A DE DESEMBRÈ	ROMANENTS DE CRÈDIT
		INICIALS	MODIF.	DEFINITIUS					
2016-C1-3200-13000	Retribucions bàsiques personal laboral Serveis generals d'e	66.150,27	0,00	66.150,27	87.078,59	87.078,59	87.078,59	0,00	-20.928,32
2016-C1-3232-13000	Retribucions bàsiques personal laboral Func. centres docent	108.169,68	1.492,17	109.661,85	129.339,22	129.339,22	129.339,22	0,00	-19.677,37
2016-C1-3261-13000	Retribucions bàsiques personal laboral Escola de música	173.622,66	-960,00	172.662,66	148.821,99	148.821,99	148.821,99	0,00	23.840,67
2016-C1-3262-13000	Retribucions bàsiques personal laboral Escola d'adults	177.378,75	62.000,00	239.378,75	207.685,36	207.685,36	207.685,36	0,00	31.693,39
2016-C1-3263-13000	Retribucions bàsiques personal laboral Ludoteca	66.782,76	0,00	66.782,76	67.743,66	67.743,66	67.743,66	0,00	-960,90
2016-C2-3110-13000	Retribucions bàsiques personal laboral Serveis generals de	40.165,75	0,00	40.165,75	40.162,44	40.162,44	40.162,44	0,00	3,31
2016-C4-2310-13000	Retribucions bàsiques personal laboral Serveis generals d'a	57.053,23	0,00	57.053,23	74.266,44	74.266,44	74.266,44	0,00	-17.213,21
2016-C5-3342-13000	Retribucions bàsiques personal laboral Promoció i serveis a	23.840,30	0,00	23.840,30	23.840,30	23.840,30	23.840,30	0,00	0,00
2016-C8-2315-13000	Retribucions bàsiques personal laboral Assistència social a	89.911,81	25.320,00	115.231,81	102.010,98	102.010,98	102.010,98	0,00	13.220,83
2016-D2-4910-13000	Retribucions bàsiques personal laboral Mitjans de comunicac	292.555,54	-11.088,81	281.466,73	281.466,73	281.466,73	281.466,73	0,00	0,00
2016-D7-3321-13000	Retribucions bàsiques personal laboral Biblioteques públiques	67.111,48	2.684,18	69.795,66	69.833,55	69.833,55	69.833,55	0,00	-37,89
2016-D7-3330-13000	Retribucions bàsiques personal laboral Equipaments culturals	58.406,56	0,00	58.406,56	57.728,28	57.728,28	57.728,28	0,00	678,28
2016-D7-3349-13000	Retribucions bàsiques	30.851,34	0,00	30.851,34	31.657,32	31.657,32	31.657,32	0,00	-805,98

# ESTAT DE LIQUIDACIÓ DEL PRESSUPOST

AJUNTAMENT DE CASTELLAR DEL VALLES

Exercici: 2016

## I. LIQUIDACIÓ DEL PRESSUPOST DE DESPESES

Període de llistat des de: 01/01/2016 fins a: 31/12/2016

APLICACIÓ PRESSUPOSTÀRIA	DESCRIPCIÓ	CRÈDITS PRESSUPOSTARIS			DESPESES COMPR.	OBLIGACIONS RECONEGUDES NETES	PAGAMENTS	OBLIG. PEND. DE PAGAMENTS A DE DESEMBRÈ	ROMANENTS DE CRÈDIT
		INICIALS	MODIF.	DEFINITIUS					
2016-D8-3400-13000	Retribucions bàsiques personal laboral Serveis generals d'e	39.022,20	0,00	39.022,20	39.022,20	39.022,20	39.022,20	0,00	0,00
2016-D8-3410-13000	Retribucions bàsiques personal laboral Promoció i foment de	23.894,38	0,00	23.894,38	28.894,36	28.894,36	28.894,36	0,00	-4.999,98
2016-D8-3420-13000	Retribucions bàsiques personal laboral Instal·lacions espor	72.348,56	0,00	72.348,56	81.382,00	81.382,00	81.382,00	0,00	-9.033,44
2016-E2-2410-13000	Retribucions bàsiques personal laboral Foment de l'ocupació	124.981,21	0,00	124.981,21	124.948,54	124.948,54	124.948,54	0,00	32,67
2016-E3-4300-13000	Retribucions bàsiques personal laboral Serveis generals de	11.038,08	0,00	11.038,08	20.469,69	20.469,69	20.469,69	0,00	-9.431,61
2016-E3-4312-13000	Retribucions bàsiques personal laboral Mercats, places i ll	25.741,14	0,00	25.741,14	25.881,51	25.881,51	25.881,51	0,00	-140,37
<b>Partida</b>	<b>13000</b>	<b>2.417.193,84</b>	<b>55.679,40</b>	<b>2.472.873,24</b>	<b>2.468.193,43</b>	<b>2.468.193,43</b>	<b>2.468.193,43</b>	<b>0,00</b>	<b>4.679,81</b>
<b>Partida</b>	<b>13007</b>	<b>Recuperació paga extraordinària desembre 2012</b>							
2016-A1-1510-13007	Recuperació paga extraord inària desembre 2012	1.957,68	0,00	1.957,68	1.957,68	1.957,68	1.957,68	0,00	0,00
2016-A3-1530-13007	Recuperació paga extraord inària desembre 2012	20.763,39	0,00	20.763,39	20.763,36	20.763,36	20.763,36	0,00	0,03
2016-A3-1711-13007	Recuperació paga extraord inària desembre 2012	2.385,15	0,00	2.385,15	2.385,13	2.385,13	2.385,13	0,00	0,02
2016-B2-3322-13007	Recuperació paga extraord inària desembre 2012	556,86	0,00	556,86	531,93	531,93	531,93	0,00	24,93
2016-B2-4921-13007	Recuperació paga extraord inària desembre 2012	2.574,04	0,00	2.574,04	2.574,03	2.574,03	2.574,03	0,00	0,01
2016-B2-9120-13007	Recuperació paga extraord inària desembre 2012	955,53	0,00	955,53	955,52	955,52	955,52	0,00	0,01
2016-B2-9200-13007	Recuperació paga extraord inària desembre 2012	1.419,22	0,00	1.419,22	1.419,22	1.419,22	1.419,22	0,00	0,00

# ESTAT DE LIQUIDACIÓ DEL PRESSUPOST

AJUNTAMENT DE CASTELLAR DEL VALLES

Exercici: 2016

## I. LIQUIDACIÓ DEL PRESSUPOST DE DESPESES

Període de llistat des de: 01/01/2016 fins a: 31/12/2016

APLICACIÓ PRESSUPOSTÀRIA	DESCRIPCIÓ	CRÈDITS PRESSUPOSTARIS			DESPESES COMPR.	OBLIGACIONS RECONEGUDES NETES	PAGAMENTS	OBLIG. PEND. DE PAGAMENTS A DE DESEMBRÈ	ROMANENTS DE CRÈDIT
		INICIALS	MODIF.	DEFINITIUS					
2016-B2-9250-13007	Recuperació paga extraord inària desembre 2012	5.031,33	0,00	5.031,33	5.031,33	5.031,33	5.031,33	0,00	0,00
2016-C1-3200-13007	Recuperació paga extraord inària desembre 2012	1.986,29	0,00	1.986,29	1.986,29	1.986,29	1.986,29	0,00	0,00
2016-C1-3232-13007	Recuperació paga extraord inària desembre 2012	3.834,38	0,00	3.834,38	3.834,40	3.834,40	3.834,40	0,00	-0,02
2016-C1-3261-13007	Recuperació paga extraord inària desembre 2012	5.707,56	0,00	5.707,56	5.707,53	5.707,53	5.707,53	0,00	0,03
2016-C1-3262-13007	Recuperació paga extraord inària desembre 2012	5.074,27	0,00	5.074,27	5.074,26	5.074,26	5.074,26	0,00	0,01
2016-C1-3263-13007	Recuperació paga extraord inària desembre 2012	2.257,52	0,00	2.257,52	2.257,50	2.257,50	2.257,50	0,00	0,02
2016-C2-3110-13007	Recuperació paga extraord inària desembre 2012	1.181,96	0,00	1.181,96	1.181,95	1.181,95	1.181,95	0,00	0,01
2016-C4-2310-13007	Recuperació paga extraord inària desembre 2012	1.752,01	0,00	1.752,01	1.752,01	1.752,01	1.752,01	0,00	0,00
2016-C5-3342-13007	Recuperació paga extraord inària desembre 2012	793,86	0,00	793,86	793,86	793,86	793,86	0,00	0,00
2016-C8-2315-13007	Recuperació paga extraord inària desembre 2012	3.362,76	0,00	3.362,76	3.362,73	3.362,73	3.362,73	0,00	0,03
2016-D2-4910-13007	Recuperació paga extraord inària desembre 2012	7.083,88	0,00	7.083,88	7.083,87	7.083,87	7.083,87	0,00	0,01
2016-D7-3321-13007	Recuperació paga extraord inària desembre 2012	2.412,58	0,00	2.412,58	2.412,57	2.412,57	2.412,57	0,00	0,01
2016-D7-3330-13007	Recuperació paga extraord inària desembre 2012	1.931,43	0,00	1.931,43	1.931,42	1.931,42	1.931,42	0,00	0,01
2016-D7-3349-13007	Recuperació paga extraord inària desembre 2012	1.042,91	0,00	1.042,91	1.042,90	1.042,90	1.042,90	0,00	0,01
2016-D8-3400-13007	Recuperació paga extraord inària desembre 2012	1.155,36	0,00	1.155,36	1.155,35	1.155,35	1.155,35	0,00	0,01
2016-D8-3410-13007	Recuperació paga extraord inària desembre 2012	792,47	0,00	792,47	792,47	792,47	792,47	0,00	0,00

# ESTAT DE LIQUIDACIÓ DEL PRESSUPOST

AJUNTAMENT DE CASTELLAR DEL VALLES

Exercici: 2016

## I. LIQUIDACIÓ DEL PRESSUPOST DE DESPESES

Període de llistat des de: 01/01/2016 fins a: 31/12/2016

APLICACIÓ PRESSUPOSTÀRIA	DESCRIPCIÓ	CRÈDITS PRESSUPOSTARIS			DESPESES COMPR.	OBLIGACIONS RECONEGUDES NETES	PAGAMENTS	OBLIG. PEND. DE PAGAMENTS A DE DESEMBRÈ	ROMANENTS DE CRÈDIT
		INICIALS	MODIF.	DEFINITIUS					
2016-D8-3420-13007	Recuperació paga extraord inària desembre 2012	3.057,11	0,00	3.057,11	3.057,12	3.057,12	3.057,12	0,00	-0,01
2016-E2-2410-13007	Recuperació paga extraord inària desembre 2012	4.720,63	0,00	4.720,63	4.720,63	4.720,63	4.720,63	0,00	0,00
2016-E3-4300-13007	Recuperació paga extraord inària desembre 2012	1.518,80	0,00	1.518,80	1.518,81	1.518,81	1.518,81	0,00	-0,01
2016-E3-4312-13007	Recuperació paga extraord inària desembre 2012	903,87	0,00	903,87	903,85	903,85	903,85	0,00	0,02
<b>Partida</b>	<b>13007</b>	<b>86.212,85</b>	<b>0,00</b>	<b>86.212,85</b>	<b>86.187,72</b>	<b>86.187,72</b>	<b>86.187,72</b>	<b>0,00</b>	<b>25,13</b>
<b>Partida</b>	<b>13700</b>	<b>Contribucions a plans i fons de pensions</b>							
2016-B4-9203-13700	Contribucions a plans i fons de pensions Administ ració i ge	1.000,00	0,00	1.000,00	12.000,00	12.000,00	12.000,00	0,00	-11.000,00
<b>Partida</b>	<b>13700</b>	<b>1.000,00</b>	<b>0,00</b>	<b>1.000,00</b>	<b>12.000,00</b>	<b>12.000,00</b>	<b>12.000,00</b>	<b>0,00</b>	<b>-11.000,00</b>
<b>Partida</b>	<b>14300</b>	<b>Retribucions altre personal</b>							
2016-A1-1510-14300	Altre personal Serveis generals d'urbanisme	0,00	0,00	0,00	23.937,37	23.937,37	23.937,37	0,00	-23.937,37
2016-A2-1700-14300	Retribucions altre personal Serveis generals de medi ambient	4.800,00	6.576,30	11.376,30	10.414,65	10.414,65	10.414,65	0,00	961,65
2016-A3-1530-14300	Altre personal Serveis generals de vies públiques	0,00	141.786,33	141.786,33	117.557,47	117.557,47	117.557,47	0,00	24.228,86
2016-B2-9200-14300	Altre personal Administ ració general	0,00	114.683,80	114.683,80	90.070,16	90.070,16	89.736,82	333,34	24.613,64
2016-B4-9203-14300	Retribucions altre personal - Substitucions Administ ració i	14.000,00	-5.995,75	8.004,25	0,00	0,00	0,00	0,00	8.004,25
2016-C1-3261-14300	Retribucions altre personal Escola de música	9.607,64	2.015,57	11.623,21	8.725,22	8.725,22	8.725,22	0,00	2.897,99
<b>Partida</b>	<b>14300</b>	<b>28.407,64</b>	<b>259.066,25</b>	<b>287.473,89</b>	<b>250.704,87</b>	<b>250.704,87</b>	<b>250.371,53</b>	<b>333,34</b>	<b>36.769,02</b>

# ESTAT DE LIQUIDACIÓ DEL PRESSUPOST

AJUNTAMENT DE CASTELLAR DEL VALLES

Exercici: 2016

## I. LIQUIDACIÓ DEL PRESSUPOST DE DESPESES

Període de llistat des de: 01/01/2016 fins a: 31/12/2016

APLICACIÓ PRESSUPOSTÀRIA	DESCRIPCIÓ	CRÈDITS PRESSUPOSTARIS			DESPESES COMPR.	OBLIGACIONS RECONEGUDES NETES	PAGAMENTS	OBLIG. PEND. DE PAGAMENTS A DE DESEMBRÉ	ROMANENTS DE CRÈDIT
		INICIALS	MODIF.	DEFINITIUS					
<b>Partida</b>	<b>14301</b>	<b>Retribucions altre personal - Pràctiques</b>							
2016-B4-9203-14301	Altres personal, personal en pràctiques Administració i gestió del personal	10.000,00	0,00	10.000,00	1.500,00	1.500,00	1.500,00	0,00	8.500,00
<b>Partida</b>	<b>14301</b>	<b>10.000,00</b>	<b>0,00</b>	<b>10.000,00</b>	<b>1.500,00</b>	<b>1.500,00</b>	<b>1.500,00</b>	<b>0,00</b>	<b>8.500,00</b>
<b>Partida</b>	<b>15000</b>	<b>Productivitat - Paga assistència</b>							
2016-B4-9203-15000	Productivitat - Paga assistència Administració i gestió del	74.740,00	0,00	74.740,00	63.831,96	63.831,96	63.831,96	0,00	10.908,04
<b>Partida</b>	<b>15000</b>	<b>74.740,00</b>	<b>0,00</b>	<b>74.740,00</b>	<b>63.831,96</b>	<b>63.831,96</b>	<b>63.831,96</b>	<b>0,00</b>	<b>10.908,04</b>
<b>Partida</b>	<b>15100</b>	<b>Gratificacions</b>							
2016-B4-9203-15100	Gratificacions Administració i gestió del personal	0,00	0,00	0,00	3.840,00	3.840,00	3.840,00	0,00	-3.840,00
<b>Partida</b>	<b>15100</b>	<b>0,00</b>	<b>0,00</b>	<b>0,00</b>	<b>3.840,00</b>	<b>3.840,00</b>	<b>3.840,00</b>	<b>0,00</b>	<b>-3.840,00</b>
<b>Partida</b>	<b>15200</b>	<b>Altres incentius al rendiment</b>							
2016-B4-9203-15200	Altres incentius al rendiment Administració i gestió del pe	78.780,00	0,00	78.780,00	77.591,66	77.591,66	77.591,66	0,00	1.188,34
<b>Partida</b>	<b>15200</b>	<b>78.780,00</b>	<b>0,00</b>	<b>78.780,00</b>	<b>77.591,66</b>	<b>77.591,66</b>	<b>77.591,66</b>	<b>0,00</b>	<b>1.188,34</b>
<b>Partida</b>	<b>15201</b>	<b>Fons per a reclassificacions</b>							
2016-B4-9203-15201	Fons per a reclassificacions Administració i gestió del per	28.700,00	-20.010,76	8.689,24	0,00	0,00	0,00	0,00	8.689,24
<b>Partida</b>	<b>15201</b>	<b>28.700,00</b>	<b>-20.010,76</b>	<b>8.689,24</b>	<b>0,00</b>	<b>0,00</b>	<b>0,00</b>	<b>0,00</b>	<b>8.689,24</b>
<b>Partida</b>	<b>16000</b>	<b>Seguretat social</b>							
2016-B4-9203-16000	Seguretat Social Administració i gestió del personal	1.742.000,00	-9.299,01	1.732.700,99	1.746.610,47	1.746.610,47	1.746.220,47	390,00	-13.909,48
<b>Partida</b>	<b>16000</b>	<b>1.742.000,00</b>	<b>-9.299,01</b>	<b>1.732.700,99</b>	<b>1.746.610,47</b>	<b>1.746.610,47</b>	<b>1.746.220,47</b>	<b>390,00</b>	<b>-13.909,48</b>

# ESTAT DE LIQUIDACIÓ DEL PRESSUPOST

AJUNTAMENT DE CASTELLAR DEL VALLES

Exercici: 2016

## I. LIQUIDACIÓ DEL PRESSUPOST DE DESPESES

Període de llistat des de: 01/01/2016 fins a: 31/12/2016

APLICACIÓ PRESSUPOSTÀRIA	DESCRIPCIÓ	CRÈDITS PRESSUPOSTARIS			DESPESES COMPR.	OBLIGACIONS RECONEGUDES NETES	PAGAMENTS	OBLIG. PEND. DE PAGAMENTS A DE DESEMBRÈ	ROMANENTS DE CRÈDIT
		INICIALS	MODIF.	DEFINITIUS					
<b>Partida</b>	<b>16200</b>	<b>Formació i perfeccionament del personal</b>							
2016-B4-9203-16200	Formació i perfeccionament del personal Administració i ges	5.050,00	0,00	5.050,00	2.323,52	2.323,52	1.963,52	360,00	2.726,48
<b>Partida</b>	<b>16200</b>	<b>5.050,00</b>	<b>0,00</b>	<b>5.050,00</b>	<b>2.323,52</b>	<b>2.323,52</b>	<b>1.963,52</b>	<b>360,00</b>	<b>2.726,48</b>
<b>Partida</b>	<b>16209</b>	<b>Altres despeses socials</b>							
2016-B4-9203-16209	Altres despeses socials - Ajudes conveni Administració i ge	50.500,00	0,00	50.500,00	66.639,45	66.639,45	66.639,45	0,00	-16.139,45
<b>Partida</b>	<b>16209</b>	<b>50.500,00</b>	<b>0,00</b>	<b>50.500,00</b>	<b>66.639,45</b>	<b>66.639,45</b>	<b>66.639,45</b>	<b>0,00</b>	<b>-16.139,45</b>
<b>Capítol</b>	<b>1</b>	<b>8.264.534,95</b>	<b>230.142,97</b>	<b>8.494.677,92</b>	<b>8.346.948,93</b>	<b>8.346.948,93</b>	<b>8.345.865,59</b>	<b>1.083,34</b>	<b>147.728,99</b>
<b>Capítol</b>	<b>2</b>	<b>DESPESES CORRENTS EN BÉNS I SERVEIS</b>							
<b>Partida</b>	<b>20200</b>	<b>Arrendaments d'edificis i altres construccions</b>							
2016-B2-9201-20200	Arrendaments d'edificis i altres construccions Dependències	17.000,00	0,00	17.000,00	13.291,97	13.291,97	8.935,97	4.356,00	3.708,03
2016-C4-1523-20200	Arrendaments d'edificis i altres construccions Accés a l'ha	25.800,00	0,00	25.800,00	30.898,71	29.843,42	29.843,42	0,00	-4.043,42
<b>Partida</b>	<b>20200</b>	<b>42.800,00</b>	<b>0,00</b>	<b>42.800,00</b>	<b>44.190,68</b>	<b>43.135,39</b>	<b>38.779,39</b>	<b>4.356,00</b>	<b>-335,39</b>
<b>Partida</b>	<b>20400</b>	<b>Arrendaments de material de transport</b>							
2016-B5-1321-20400	Arrendaments de material de transport Policia local	38.000,00	0,00	38.000,00	35.043,92	35.043,80	35.043,80	0,00	2.956,20
<b>Partida</b>	<b>20400</b>	<b>38.000,00</b>	<b>0,00</b>	<b>38.000,00</b>	<b>35.043,92</b>	<b>35.043,80</b>	<b>35.043,80</b>	<b>0,00</b>	<b>2.956,20</b>
<b>Partida</b>	<b>20500</b>	<b>Arrendaments de mobiliari i equip d'oficina</b>							
2016-B2-9201-20500	Arrendaments de mobiliari i equip d'oficina Dependències mu	11.000,00	9.707,42	20.707,42	19.438,98	15.617,75	12.473,99	3.143,76	5.089,67
<b>Partida</b>	<b>20500</b>	<b>11.000,00</b>	<b>9.707,42</b>	<b>20.707,42</b>	<b>19.438,98</b>	<b>15.617,75</b>	<b>12.473,99</b>	<b>3.143,76</b>	<b>5.089,67</b>



# ESTAT DE LIQUIDACIÓ DEL PRESSUPOST

AJUNTAMENT DE CASTELLAR DEL VALLES

Exercici: 2016

## I. LIQUIDACIÓ DEL PRESSUPOST DE DESPESES

Període de llistat des de: 01/01/2016 fins a: 31/12/2016

APLICACIÓ PRESSUPOSTÀRIA	DESCRIPCIÓ	CRÈDITS PRESSUPOSTARIS			DESPESES COMPR.	OBLIGACIONS RECONEGUDES NETES	PAGAMENTS	OBLIG. PEND. DE PAGAMENTS A DE DESEMBRÈ	ROMANENTS DE CRÈDIT
		INICIALS	MODIF.	DEFINITIUS					
<b>Partida</b>	<b>20800</b>	<b>Arrendaments d'altre immobilitzat material</b>							
2016-B2-9201-20800	Arrendaments d'altre immobilitzat material Dependències mun	3.000,00	0,00	3.000,00	2.831,40	2.831,40	2.831,40	0,00	168,60
<b>Partida</b>	<b>20800</b>	<b>3.000,00</b>	<b>0,00</b>	<b>3.000,00</b>	<b>2.831,40</b>	<b>2.831,40</b>	<b>2.831,40</b>	<b>0,00</b>	<b>168,60</b>
<b>Partida</b>	<b>20900</b>	<b>Cànons</b>							
2016-D7-3300-20900	Cànons Serveis generals de cultura	9.000,00	0,00	9.000,00	291,26	291,26	291,26	0,00	8.708,74
2016-D7-3321-20900	Cànons Biblioteques públiques	0,00	0,00	0,00	2.617,32	2.617,32	2.617,32	0,00	-2.617,32
<b>Partida</b>	<b>20900</b>	<b>9.000,00</b>	<b>0,00</b>	<b>9.000,00</b>	<b>2.908,58</b>	<b>2.908,58</b>	<b>2.908,58</b>	<b>0,00</b>	<b>6.091,42</b>
<b>Partida</b>	<b>21000</b>	<b>Rep., mant. i conserv. infraestructura i béns nat.</b>							
2016-A3-1533-21000	Rep., mant. i conserv. infraestructura i béns nat. Infraest	15.000,00	15.000,00	30.000,00	30.813,78	30.813,78	22.319,52	8.494,26	-813,78
2016-A3-1651-21000	Rep., mant. i conserv. infraestructures i béns naturals Enllumenat públic	291.200,00	0,00	291.200,00	289.772,04	289.772,04	241.476,70	48.295,34	1.427,96
2016-A3-1711-21000	Rep., mant. i conserv. infraestructura i béns nat. Parcs i	9.000,00	1.560,35	10.560,35	12.815,16	12.815,16	9.322,30	3.492,86	-2.254,81
<b>Partida</b>	<b>21000</b>	<b>315.200,00</b>	<b>16.560,35</b>	<b>331.760,35</b>	<b>333.400,98</b>	<b>333.400,98</b>	<b>273.118,52</b>	<b>60.282,46</b>	<b>-1.640,63</b>
<b>Partida</b>	<b>21200</b>	<b>Rep., mant. i conserv. edificis i altres construcc.</b>							
2016-A3-1530-21200	Rep., mant. i conserv. infraestructura i béns nat. Serveis generals de vies públiques	0,00	0,00	0,00	416,11	416,11	280,72	135,39	-416,11
2016-A3-4312-21200	Rep., mant. i conserv. edificis i altres construcc. Mercats	42.000,00	24.066,88	66.066,88	41.404,78	41.404,78	41.055,84	348,94	24.662,10
2016-A3-9201-21200	Rep., mant. i conserv.	111.900,00	13.939,75	125.839,75	110.262,40	108.144,89	98.176,39	9.968,50	17.694,86

# ESTAT DE LIQUIDACIÓ DEL PRESSUPOST

AJUNTAMENT DE CASTELLAR DEL VALLES

Exercici: 2016

## I. LIQUIDACIÓ DEL PRESSUPOST DE DESPESES

Període de llistat des de: 01/01/2016 fins a: 31/12/2016

APLICACIÓ PRESSUPOSTÀRIA	DESCRIPCIÓ	CRÈDITS PRESSUPOSTARIS			DESPESES COMPR.	OBLIGACIONS RECONEGUDES NETES	PAGAMENTS	OBLIG. PEND. DE PAGAMENTS A DE DESEMBRÈ	ROMANENTS DE CRÈDIT
		INICIALS	MODIF.	DEFINITIUS					
2016-C1-3200-21200	Rep., mant. i conserv. edificis i altres construcc. Serveis	25.000,00	0,00	25.000,00	49.180,04	49.180,04	48.303,87	876,17	-24.180,04
2016-C8-2315-21200	Rep., mant. i conserv. edificis i altres construcc. Assisten	7.200,00	0,00	7.200,00	350,90	350,90	350,90	0,00	6.849,10
2016-D7-3330-21200	Rep., mant. i conserv. edificis i altres construcc. Equipam	13.000,00	0,00	13.000,00	24.040,79	24.040,79	20.544,32	3.496,47	-11.040,79
2016-D8-3420-21200	Rep., mant. i conserv. edificis i altres construcc. Instal_	50.000,00	0,00	50.000,00	54.252,06	54.252,06	53.323,41	928,65	-4.252,06
<b>Partida</b>	<b>21200</b>	<b>249.100,00</b>	<b>38.006,63</b>	<b>287.106,63</b>	<b>279.907,08</b>	<b>277.789,57</b>	<b>262.035,45</b>	<b>15.754,12</b>	<b>9.317,06</b>
<b>Partida</b>	<b>21300</b>	<b>Rep., mant. i conserv. maq., instal.lac. i utilatge</b>							
2016-A3-1530-21300	Rep., mant. i conserv. maq., instal.lac. i utilatge Servei	24.000,00	0,00	24.000,00	25.281,46	25.281,46	24.761,65	519,81	-1.281,46
2016-B5-1331-21300	Rep., mant. i conserv. maq., instal.lac. i utilatge Ordena	5.000,00	0,00	5.000,00	5.000,00	4.999,72	0,00	4.999,72	0,28
2016-D7-3330-21300	Rep., mant. i conserv. maq., instal.lac. i utilatge Equipa	1.000,00	0,00	1.000,00	484,58	484,58	387,78	96,80	515,42
<b>Partida</b>	<b>21300</b>	<b>30.000,00</b>	<b>0,00</b>	<b>30.000,00</b>	<b>30.766,04</b>	<b>30.765,76</b>	<b>25.149,43</b>	<b>5.616,33</b>	<b>-765,76</b>
<b>Partida</b>	<b>21400</b>	<b>Rep., mant. i conserv. material de transport</b>							
2016-A3-1530-21400	Rep., mant. i conserv. elements de transport Serveis genera	24.000,00	0,00	24.000,00	22.868,59	22.868,59	21.112,67	1.755,92	1.131,41
2016-B5-1321-21400	Rep., mant. i conserv. elements de transport Policia local	10.000,00	4.441,90	14.441,90	10.766,51	10.766,51	5.355,67	5.410,84	3.675,39
<b>Partida</b>	<b>21400</b>	<b>34.000,00</b>	<b>4.441,90</b>	<b>38.441,90</b>	<b>33.635,10</b>	<b>33.635,10</b>	<b>26.468,34</b>	<b>7.166,76</b>	<b>4.806,80</b>
<b>Partida</b>	<b>21500</b>	<b>Rep., mant. i conserv. mobiliari i equip d'oficina</b>							

# ESTAT DE LIQUIDACIÓ DEL PRESSUPOST

AJUNTAMENT DE CASTELLAR DEL VALLES

Exercici: 2016

## I. LIQUIDACIÓ DEL PRESSUPOST DE DESPESES

Període de llistat des de: 01/01/2016 fins a: 31/12/2016

APLICACIÓ PRESSUPOSTÀRIA	DESCRIPCIÓ	CRÈDITS PRESSUPOSTARIS			DESPESES COMPR.	OBLIGACIONS RECONEGUDES NETES	PAGAMENTS	OBLIG. PEND. DE PAGAMENTS A DE DESEMBRÈ	ROMANENTS DE CRÈDIT
		INICIALS	MODIF.	DEFINITIUS					
2016-B2-9201-21500	Rep., mant. i conserv. mobiliari i equip d'oficina Dependèn	14.500,00	0,00	14.500,00	13.016,75	9.447,00	7.027,27	2.419,73	5.053,00
<b>Partida</b>	<b>21500</b>	<b>14.500,00</b>	<b>0,00</b>	<b>14.500,00</b>	<b>13.016,75</b>	<b>9.447,00</b>	<b>7.027,27</b>	<b>2.419,73</b>	<b>5.053,00</b>
<b>Partida</b>	<b>21600</b>	<b>Rep., mant. i conserv. equips proc. informació</b>							
2016-B2-4921-21600	Rep., mant. i conserv. equips proc. informació Tecnologies	105.000,00	4.000,00	109.000,00	116.271,35	108.128,05	90.411,19	17.716,86	871,95
<b>Partida</b>	<b>21600</b>	<b>105.000,00</b>	<b>4.000,00</b>	<b>109.000,00</b>	<b>116.271,35</b>	<b>108.128,05</b>	<b>90.411,19</b>	<b>17.716,86</b>	<b>871,95</b>
<b>Partida</b>	<b>22000</b>	<b>Ordinari no inventariable</b>							
2016-B2-9200-22000	Material oficina no inventariable Administració general	18.000,00	0,00	18.000,00	22.082,31	20.327,86	13.657,27	6.670,59	-2.327,86
<b>Partida</b>	<b>22000</b>	<b>18.000,00</b>	<b>0,00</b>	<b>18.000,00</b>	<b>22.082,31</b>	<b>20.327,86</b>	<b>13.657,27</b>	<b>6.670,59</b>	<b>-2.327,86</b>
<b>Partida</b>	<b>22001</b>	<b>Prensa, revistes, llibres i altres publicacions</b>							
2016-B2-9200-22001	Prensa, revistes, llibres i altres publicacions Administrac	7.300,00	0,00	7.300,00	9.773,04	9.222,86	6.358,02	2.864,84	-1.922,86
2016-D7-3321-22001	Prensa, revistes, llibres i altres publicacions Bibliote que	8.000,00	0,00	8.000,00	7.788,90	7.788,90	4.874,65	2.914,25	211,10
<b>Partida</b>	<b>22001</b>	<b>15.300,00</b>	<b>0,00</b>	<b>15.300,00</b>	<b>17.561,94</b>	<b>17.011,76</b>	<b>11.232,67</b>	<b>5.779,09</b>	<b>-1.711,76</b>
<b>Partida</b>	<b>22100</b>	<b>Energia elèctrica</b>							
2016-B2-1651-22100	Energia elèctrica Enllumenat públic	390.000,00	0,00	390.000,00	369.153,34	369.153,34	286.832,45	82.320,89	20.846,66
2016-B2-2310-22100	Energia elèctrica Serveis generals d'atenció social primària	20.000,00	0,00	20.000,00	15.483,65	15.483,65	13.063,36	2.420,29	4.516,35
2016-B2-2410-22100	Energia elèctrica Foment de l'ocupació	150.000,00	0,00	150.000,00	135.986,53	135.986,53	125.806,75	10.179,78	14.013,47
2016-B2-3232-22100	Energia elèctrica Func.	70.000,00	0,00	70.000,00	60.657,09	60.657,09	52.630,61	8.026,48	9.342,91

# ESTAT DE LIQUIDACIÓ DEL PRESSUPOST

AJUNTAMENT DE CASTELLAR DEL VALLES

Exercici: 2016

## I. LIQUIDACIÓ DEL PRESSUPOST DE DESPESES

Període de llistat des de: 01/01/2016 fins a: 31/12/2016

APLICACIÓ PRESSUPOSTÀRIA	DESCRIPCIÓ	CRÈDITS PRESSUPOSTARIS			DESPESES COMPR.	OBLIGACIONS RECONEGUDES NETES	PAGAMENTS	OBLIG. PEND. DE PAGAMENTS A DE DESEMBRÈ	ROMANENTS DE CRÈDIT
		INICIALS	MODIF.	DEFINITIUS					
2016-B2-3300-22100	Energia elèctrica Serveis generals de cultura	55.000,00	0,00	55.000,00	53.444,45	53.444,45	49.554,71	3.889,74	1.555,55
2016-B2-3420-22100	Energia elèctrica Instal·lacions esportives	90.000,00	0,00	90.000,00	71.102,42	71.102,42	64.562,31	6.540,11	18.897,58
2016-B2-9201-22100	Energia elèctrica Dependències municipals	94.000,00	0,00	94.000,00	58.146,57	58.146,57	47.446,14	10.700,43	35.853,43
<b>Partida</b>	<b>22100</b>	<b>869.000,00</b>	<b>0,00</b>	<b>869.000,00</b>	<b>763.974,05</b>	<b>763.974,05</b>	<b>639.896,33</b>	<b>124.077,72</b>	<b>105.025,95</b>
<b>Partida</b>	<b>22101</b>	<b>Aigua</b>							
2016-A2-1701-22101	Aigua Medi ambient urbana	1.780,00	0,00	1.780,00	1.760,00	1.760,00	1.760,00	0,00	20,00
<b>Partida</b>	<b>22101</b>	<b>1.780,00</b>	<b>0,00</b>	<b>1.780,00</b>	<b>1.760,00</b>	<b>1.760,00</b>	<b>1.760,00</b>	<b>0,00</b>	<b>20,00</b>
<b>Partida</b>	<b>22102</b>	<b>Gas</b>							
2016-B2-2410-22102	Gas Foment de l'ocupació	8.500,00	0,00	8.500,00	8.006,67	8.006,67	8.006,67	0,00	493,33
2016-B2-3232-22102	Gas Func. centres docents ed. primària	92.000,00	0,00	92.000,00	62.727,45	62.727,45	62.727,45	0,00	29.272,55
2016-B2-3300-22102	Gas Serveis generals de cultura	9.000,00	0,00	9.000,00	7.545,96	7.545,96	6.920,66	625,30	1.454,04
2016-B2-3420-22102	Gas Instal·lacions esportives	57.000,00	0,00	57.000,00	38.490,65	38.490,65	31.276,38	7.214,27	18.509,35
2016-B2-4312-22102	Gas Mercats, places i llotges	25.000,00	0,00	25.000,00	11.411,60	11.411,60	11.184,08	227,52	13.588,40
2016-B2-9201-22102	Gas Dependències municipals	1.500,00	0,00	1.500,00	867,85	867,85	867,85	0,00	632,15
<b>Partida</b>	<b>22102</b>	<b>193.000,00</b>	<b>0,00</b>	<b>193.000,00</b>	<b>129.050,18</b>	<b>129.050,18</b>	<b>120.983,09</b>	<b>8.067,09</b>	<b>63.949,82</b>
<b>Partida</b>	<b>22103</b>	<b>Combustibles i carburants</b>							
2016-B2-1530-22103	Combustibles i carburants Serveis generals de vies públiques	18.000,00	0,00	18.000,00	15.302,93	15.302,93	12.107,93	3.195,00	2.697,07
2016-B2-9202-22103	Combustibles i carburants	48.000,00	0,00	48.000,00	30.210,93	30.210,93	26.528,16	3.682,77	17.789,07

# ESTAT DE LIQUIDACIÓ DEL PRESSUPOST

AJUNTAMENT DE CASTELLAR DEL VALLES

Exercici: 2016

## I. LIQUIDACIÓ DEL PRESSUPOST DE DESPESES

Període de llistat des de: 01/01/2016 fins a: 31/12/2016

APLICACIÓ PRESSUPOSTÀRIA	DESCRIPCIÓ	CRÈDITS PRESSUPOSTARIS			DESPESES COMPR.	OBLIGACIONS RECONEGUDES NETES	PAGAMENTS	OBLIG. PEND. DE PAGAMENTS A DE DESEMBRÈ	ROMANENTS DE CRÈDIT
		INICIALS	MODIF.	DEFINITIUS					
<b>Partida</b>	<b>22103</b>	<b>66.000,00</b>	<b>0,00</b>	<b>66.000,00</b>	<b>45.513,86</b>	<b>45.513,86</b>	<b>38.636,09</b>	<b>6.877,77</b>	<b>20.486,14</b>
<b>Partida</b>	<b>22104</b>	<b>Vestuari</b>							
2016-A3-1530-22104	Vestuari Serveis generals de vies públiques	0,00	3.365,91	3.365,91	0,00	0,00	0,00	0,00	3.365,91
2016-B4-9203-22104	Vestuari Administració i gestió del personal	14.700,00	0,00	14.700,00	15.029,14	15.029,14	10.236,95	4.792,19	-329,14
2016-B5-1321-22104	Vestuari Policia local	20.000,00	-5.430,00	14.570,00	4.692,30	4.692,30	4.181,72	510,58	9.877,70
<b>Partida</b>	<b>22104</b>	<b>34.700,00</b>	<b>-2.064,09</b>	<b>32.635,91</b>	<b>19.721,44</b>	<b>19.721,44</b>	<b>14.418,67</b>	<b>5.302,77</b>	<b>12.914,47</b>
<b>Partida</b>	<b>22199</b>	<b>Altres subministraments</b>							
2016-A2-1700-22199	Altres subministraments Serveis generals de medi ambient	1.500,00	0,00	1.500,00	105,17	105,17	105,17	0,00	1.394,83
2016-A3-1530-22199	Altres subministraments Serveis generals de vies públiques	55.000,00	38.602,94	93.602,94	84.756,51	84.756,51	67.990,25	16.766,26	8.846,43
2016-A3-1533-22199	Altres subministraments Infraestructures viàries	50.000,00	0,00	50.000,00	50.704,97	50.704,97	48.733,99	1.970,98	-704,97
2016-C5-3342-22199	Altres subministraments Promoció i serveis a la joventut	6.600,00	0,00	6.600,00	3.857,46	3.857,46	2.790,98	1.066,48	2.742,54
2016-D2-4910-22199	Altres subministraments Mitjans de comunicació	1.900,00	0,00	1.900,00	894,15	894,15	894,15	0,00	1.005,85
2016-D8-3400-22199	Altres subministraments Serveis generals d'esports	1.000,00	0,00	1.000,00	665,00	665,00	665,00	0,00	335,00
2016-E2-2410-22199	Altres subministraments Foment de l'ocupació	30.000,00	0,00	30.000,00	5.526,74	5.526,74	5.526,74	0,00	24.473,26
<b>Partida</b>	<b>22199</b>	<b>146.000,00</b>	<b>38.602,94</b>	<b>184.602,94</b>	<b>146.510,00</b>	<b>146.510,00</b>	<b>126.706,28</b>	<b>19.803,72</b>	<b>38.092,94</b>
<b>Partida</b>	<b>22200</b>	<b>Serveis de telecomunicacions</b>							
2016-B2-9200-22200	Serveis de telecomu	50.000,00	0,00	50.000,00	50.313,80	35.836,54	34.220,79	1.615,75	14.163,46

# ESTAT DE LIQUIDACIÓ DEL PRESSUPOST

AJUNTAMENT DE CASTELLAR DEL VALLES

Exercici: 2016

## I. LIQUIDACIÓ DEL PRESSUPOST DE DESPESES

Període de llistat des de: 01/01/2016 fins a: 31/12/2016

APLICACIÓ PRESSUPOSTÀRIA	DESCRIPCIÓ	CRÈDITS PRESSUPOSTARIS			DESPESES COMPR.	OBLIGACIONS RECONEGUDES NETES	PAGAMENTS	OBLIG. PEND. DE PAGAMENTS A DE DESEMBRÈ	ROMANENTS DE CRÈDIT
		INICIALS	MODIF.	DEFINITIUS					
<b>Partida</b>	<b>22200</b>	<b>50.000,00</b>	<b>0,00</b>	<b>50.000,00</b>	<b>50.313,80</b>	<b>35.836,54</b>	<b>34.220,79</b>	<b>1.615,75</b>	<b>14.163,46</b>
<b>Partida</b>	<b>22201</b>	<b>Postals</b>							
2016-B2-9200-22201	Postals Administració general	12.000,00	0,00	12.000,00	9.083,96	9.083,96	6.967,01	2.116,95	2.916,04
<b>Partida</b>	<b>22201</b>	<b>12.000,00</b>	<b>0,00</b>	<b>12.000,00</b>	<b>9.083,96</b>	<b>9.083,96</b>	<b>6.967,01</b>	<b>2.116,95</b>	<b>2.916,04</b>
<b>Partida</b>	<b>22299</b>	<b>Altres despeses en comunicacions</b>							
2016-B2-9200-22299	Altres despeses en comunicacions Administració general	18.000,00	0,00	18.000,00	22.959,16	15.837,07	11.773,89	4.063,18	2.162,93
<b>Partida</b>	<b>22299</b>	<b>18.000,00</b>	<b>0,00</b>	<b>18.000,00</b>	<b>22.959,16</b>	<b>15.837,07</b>	<b>11.773,89</b>	<b>4.063,18</b>	<b>2.162,93</b>
<b>Partida</b>	<b>22300</b>	<b>Transports</b>							
2016-A4-4412-22300	Transports Altre transport de viatgers	70.400,00	0,00	70.400,00	77.917,02	77.917,02	64.948,93	12.968,09	-7.517,02
2016-C8-2315-22300	Transports Assistència social a gent gran	1.000,00	0,00	1.000,00	730,40	730,40	730,40	0,00	269,60
<b>Partida</b>	<b>22300</b>	<b>71.400,00</b>	<b>0,00</b>	<b>71.400,00</b>	<b>78.647,42</b>	<b>78.647,42</b>	<b>65.679,33</b>	<b>12.968,09</b>	<b>-7.247,42</b>
<b>Partida</b>	<b>22400</b>	<b>Primes d'assegurances</b>							
2016-B2-9200-22400	Primes d'assegurances Administració general	60.000,00	9.707,42	69.707,42	78.040,53	69.471,61	65.883,20	3.588,41	235,81
2016-C1-3263-22400	Primes d'assegurances Ludoteca	400,00	0,00	400,00	0,00	0,00	0,00	0,00	400,00
2016-C11-2411-22400	Primes d'assegurances Dispositiu local d'inserció	1.000,00	0,00	1.000,00	0,00	0,00	0,00	0,00	1.000,00
2016-D8-3410-22400	Primes d'assegurances Promoció i foment de l'esport	2.500,00	0,00	2.500,00	227,72	227,72	227,72	0,00	2.272,28
2016-E2-2410-22400	Primes d'assegurances Foment de l'ocupació	1.000,00	0,00	1.000,00	0,00	0,00	0,00	0,00	1.000,00

# ESTAT DE LIQUIDACIÓ DEL PRESSUPOST

AJUNTAMENT DE CASTELLAR DEL VALLES

Exercici: 2016

## I. LIQUIDACIÓ DEL PRESSUPOST DE DESPESES

Període de llistat des de: 01/01/2016 fins a: 31/12/2016

APLICACIÓ PRESSUPOSTÀRIA	DESCRIPCIÓ	CRÈDITS PRESSUPOSTARIS			DESPESES COMPR.	OBLIGACIONS RECONEGUDES NETES	PAGAMENTS	OBLIG. PEND. DE PAGAMENTS A DE DESEMBRÈ	ROMANENTS DE CRÈDIT
		INICIALS	MODIF.	DEFINITIUS					
<b>Partida</b>	<b>22400</b>	<b>64.900,00</b>	<b>9.707,42</b>	<b>74.607,42</b>	<b>78.268,25</b>	<b>69.699,33</b>	<b>66.110,92</b>	<b>3.588,41</b>	<b>4.908,09</b>
<b>Partida</b>	<b>22500</b>	<b>Tributs estatals</b>							
2016-A1-1510-22500	Tributs estatals Serveis generals d'urbanisme	0,00	0,00	0,00	4.527,32	4.527,32	4.527,32	0,00	-4.527,32
2016-D2-4910-22500	Tributs estatals Mitjans de comunicació	100,00	0,00	100,00	92,88	92,88	92,88	0,00	7,12
2016-D8-3420-22500	Tributs estatals	0,00	0,00	0,00	4.237,65	4.237,02	3.878,87	358,15	-4.237,02
<b>Partida</b>	<b>22500</b>	<b>100,00</b>	<b>0,00</b>	<b>100,00</b>	<b>8.857,85</b>	<b>8.857,22</b>	<b>8.499,07</b>	<b>358,15</b>	<b>-8.757,22</b>
<b>Partida</b>	<b>22501</b>	<b>Tributs de les comunitats autònomes</b>							
2016-A2-1700-22501	Tributs de les comunitats autònomes Serveis generals de medi ambient	0,00	0,00	0,00	333,96	333,96	333,96	0,00	-333,96
2016-A3-9201-22501	Tributs de les comunitats autònomes Dependències municipals	60.000,00	15.874,10	75.874,10	69.762,20	69.762,20	58.210,85	11.551,35	6.111,90
2016-B2-9200-22501	Tributs de les comunitats autònomes Administració general	0,00	0,00	0,00	7.350,00	7.350,00	6.825,00	525,00	-7.350,00
<b>Partida</b>	<b>22501</b>	<b>60.000,00</b>	<b>15.874,10</b>	<b>75.874,10</b>	<b>77.446,16</b>	<b>77.446,16</b>	<b>65.369,81</b>	<b>12.076,35</b>	<b>-1.572,06</b>
<b>Partida</b>	<b>22502</b>	<b>Tributs de les entitats locals</b>							
2016-B2-9200-22502	Tributs de les entitats locals Administració general	0,00	0,00	0,00	15.508,15	15.508,15	15.006,55	501,60	-15.508,15
<b>Partida</b>	<b>22502</b>	<b>0,00</b>	<b>0,00</b>	<b>0,00</b>	<b>15.508,15</b>	<b>15.508,15</b>	<b>15.006,55</b>	<b>501,60</b>	<b>-15.508,15</b>
<b>Partida</b>	<b>22601</b>	<b>Atencions protocol·làries i representatives</b>							
2016-B2-9200-22601	Atencions protocol·làries i representatives Administració g	1.000,00	0,00	1.000,00	2.095,50	2.095,50	1.868,89	226,61	-1.095,50
<b>Partida</b>	<b>22601</b>	<b>1.000,00</b>	<b>0,00</b>	<b>1.000,00</b>	<b>2.095,50</b>	<b>2.095,50</b>	<b>1.868,89</b>	<b>226,61</b>	<b>-1.095,50</b>

# ESTAT DE LIQUIDACIÓ DEL PRESSUPOST

AJUNTAMENT DE CASTELLAR DEL VALLES

Exercici: 2016

## I. LIQUIDACIÓ DEL PRESSUPOST DE DESPESES

Període de llistat des de: 01/01/2016 fins a: 31/12/2016

APLICACIÓ PRESSUPOSTÀRIA	DESCRIPCIÓ	CRÈDITS PRESSUPOSTARIS			DESPESES COMPR.	OBLIGACIONS RECONEGUDES NETES	PAGAMENTS	OBLIG. PEND. DE PAGAMENTS A DE DESEMBRÈ	ROMANENTS DE CRÈDIT
		INICIALS	MODIF.	DEFINITIUS					
<b>Partida</b>	<b>22603</b>	<b>Publicació en diaris oficials</b>							
2016-B2-9200-22603	Publicació en diaris oficials Administració general	20.000,00	0,00	20.000,00	4.525,40	4.525,40	1.706,10	2.819,30	15.474,60
<b>Partida</b>	<b>22603</b>	<b>20.000,00</b>	<b>0,00</b>	<b>20.000,00</b>	<b>4.525,40</b>	<b>4.525,40</b>	<b>1.706,10</b>	<b>2.819,30</b>	<b>15.474,60</b>
<b>Partida</b>	<b>22604</b>	<b>Jurídics, contenciosos</b>							
2016-B2-9204-22604	Jurídics, contenciosos Defensa jurídica	30.000,00	0,00	30.000,00	6.116,41	6.116,41	500,00	5.616,41	23.883,59
<b>Partida</b>	<b>22604</b>	<b>30.000,00</b>	<b>0,00</b>	<b>30.000,00</b>	<b>6.116,41</b>	<b>6.116,41</b>	<b>500,00</b>	<b>5.616,41</b>	<b>23.883,59</b>
<b>Partida</b>	<b>22609</b>	<b>Activitats culturals i esportives</b>							
2016-D7-3340-22609	Activitats culturals i esportives Arts escèniques	40.000,00	0,00	40.000,00	46.435,47	46.435,47	46.435,47	0,00	-6.435,47
2016-D7-3343-22609	Activitats culturals i esportives Nits d'estiu	8.000,00	0,00	8.000,00	4.730,00	4.730,00	4.730,00	0,00	3.270,00
2016-D7-3344-22609	Activitats culturals i esportives Concerts Palau Tolrà	10.000,00	0,00	10.000,00	11.187,21	11.187,21	11.187,21	0,00	-1.187,21
2016-D7-3345-22609	Activitats culturals i esportives Cinema	22.000,00	4.360,12	26.360,12	20.085,99	20.085,99	15.003,99	5.082,00	6.274,13
2016-D7-3349-22609	Activitats culturals i esportives Altres serveis de promoció	16.200,00	0,00	16.200,00	14.034,35	14.034,35	12.690,35	1.344,00	2.165,65
2016-D7-3380-22609	Activitats culturals i esportives Festes populars i celebra	170.100,00	18.320,00	188.420,00	179.892,06	178.103,72	170.973,33	7.130,39	10.316,28
2016-D8-3410-22609	Activitats culturals i esportives Promoció i foment de l'es	15.300,00	960,00	16.260,00	9.275,66	9.275,66	7.529,90	1.745,76	6.984,34
<b>Partida</b>	<b>22609</b>	<b>281.600,00</b>	<b>23.640,12</b>	<b>305.240,12</b>	<b>285.640,74</b>	<b>283.852,40</b>	<b>268.550,25</b>	<b>15.302,15</b>	<b>21.387,72</b>
<b>Partida</b>	<b>22699</b>	<b>Altres despeses diverses</b>							
2016-A1-1510-22699	Altres despeses diverses	1.000,00	0,00	1.000,00	4.129,19	4.129,19	3.211,55	917,64	-3.129,19



# ESTAT DE LIQUIDACIÓ DEL PRESSUPOST

AJUNTAMENT DE CASTELLAR DEL VALLES

Exercici: 2016

## I. LIQUIDACIÓ DEL PRESSUPOST DE DESPESES

Període de llistat des de: 01/01/2016 fins a: 31/12/2016

APLICACIÓ PRESSUPOSTÀRIA	DESCRIPCIÓ	CRÈDITS PRESSUPOSTARIS			DESPESES COMPR.	OBLIGACIONS RECONEGUDES NETES	PAGAMENTS	OBLIG. PEND. DE PAGAMENTS A DE DESEMBRÈ	ROMANENTS DE CRÈDIT
		INICIALS	MODIF.	DEFINITIUS					
2016-A2-1700-22699	Altres despeses diverses Serveis generals de medi ambient	200,00	0,00	200,00	0,00	0,00	0,00	0,00	200,00
2016-A4-4412-22699	Altres despeses diverses Altre transport de viatgers	16.000,00	0,00	16.000,00	1.147,81	1.147,81	1.147,81	0,00	14.852,19
2016-B1-9310-22699	Altres despeses diverses Política econòmica i fiscal	10.000,00	-3.175,78	6.824,22	7.975,40	7.975,40	7.975,40	0,00	-1.151,18
2016-B2-1350-22699	Altres despeses diverses Serveis generals de protecció civil	5.000,00	0,00	5.000,00	68,55	68,55	68,55	0,00	4.931,45
2016-B2-3322-22699	Altres despeses diverses Arxius	1.500,00	0,00	1.500,00	544,75	544,75	544,75	0,00	955,25
2016-B2-9200-22699	Altres despeses diverses Administració general	2.000,00	0,00	2.000,00	5.411,58	5.411,58	5.142,14	269,44	-3.411,58
2016-B2-9206-22699	Altres despeses diverses Jutjat de Pau	1.000,00	0,00	1.000,00	160,61	160,61	160,61	0,00	839,39
2016-B4-9203-22699	Altres despeses diverses Administració i gestió del personal	9.000,00	0,00	9.000,00	2.943,39	2.943,39	2.943,39	0,00	6.056,61
2016-B5-1321-22699	Altres despeses diverses Policia local	20.000,00	-6.800,00	13.200,00	30.966,54	30.930,54	8.850,97	22.079,57	-17.730,54
2016-B5-1350-22699	Altres despeses diverses Serveis generals de protecció civil	900,00	0,00	900,00	0,00	0,00	0,00	0,00	900,00
2016-C1-3264-22699	Altres despeses diverses Projecte educatiu de ciutat	7.500,00	0,00	7.500,00	2.100,00	2.100,00	0,00	2.100,00	5.400,00
2016-C1-3269-22699	Altres despeses diverses Altres serveis complementaris d'ed	49.000,00	-1.492,17	47.507,83	32.473,40	32.429,48	23.305,81	9.123,67	15.078,35
2016-C10-2317-22699	Altres despeses diverses Igualtat d'oportunitats entre done	20.000,00	0,00	20.000,00	3.163,87	3.163,87	2.498,40	665,47	16.836,13
2016-C11-2411-22699	Altres despeses diverses	5.000,00	0,00	5.000,00	1.656,64	1.656,64	1.322,27	334,37	3.343,36

# ESTAT DE LIQUIDACIÓ DEL PRESSUPOST

AJUNTAMENT DE CASTELLAR DEL VALLES

Exercici: 2016

## I. LIQUIDACIÓ DEL PRESSUPOST DE DESPESES

Període de llistat des de: 01/01/2016 fins a: 31/12/2016

APLICACIÓ PRESSUPOSTÀRIA	DESCRIPCIÓ	CRÈDITS PRESSUPOSTARIS			DESPESES COMPR.	OBLIGACIONS RECONEGUDES NETES	PAGAMENTS	OBLIG. PEND. DE PAGAMENTS A DE DESEMBRÈ	ROMANENTS DE CRÈDIT
		INICIALS	MODIF.	DEFINITIUS					
2016-C11-4920-22699	Altres despeses diverses Gestió del coneixement	3.000,00	0,00	3.000,00	597,29	597,29	597,29	0,00	2.402,71
2016-C2-3111-22699	Altres despeses diverses Protecció de la salut	55.000,00	0,00	55.000,00	44.429,06	43.503,29	23.080,67	20.422,62	11.496,71
2016-C2-3112-22699	Altres despeses diverses Promoció de la salut	35.000,00	0,00	35.000,00	24.089,34	23.072,34	17.661,78	5.410,56	11.927,66
2016-C2-3119-22699	Altres despeses diverses Altres serveis de salut pública	60.600,00	0,00	60.600,00	60.441,20	60.441,20	49.447,76	10.993,44	158,80
2016-C4-1523-22699	Altres despeses diverses Accés a l'habitatge	9.000,00	0,00	9.000,00	0,00	0,00	0,00	0,00	9.000,00
2016-C4-2319-22699	Altres despeses diverses Altres programes d'atenció social	0,00	0,00	0,00	267,89	267,89	0,00	267,89	-267,89
2016-C8-2315-22699	Altres despeses diverses Assistència social a gent gran	4.500,00	0,00	4.500,00	2.670,69	2.670,69	2.070,09	600,60	1.829,31
2016-C9-9205-22699	Altres despeses diverses Cooperació al desenvolupament	200,00	0,00	200,00	0,00	0,00	0,00	0,00	200,00
2016-D2-4910-22699	Altres despeses diverses Mitjans de comunicació	111.000,00	0,00	111.000,00	107.817,37	106.683,43	93.625,00	13.058,43	4.316,57
2016-D3-9240-22699	Altres despeses diverses Participació ciutadana	20.500,00	0,00	20.500,00	0,00	0,00	0,00	0,00	20.500,00
2016-D7-3321-22699	Altres despeses diverses Biblioteques públiques	7.000,00	0,00	7.000,00	5.890,69	5.890,69	5.890,69	0,00	1.109,31
2016-D7-3341-22699	Altres despeses diverses Música	6.000,00	0,00	6.000,00	890,57	890,57	800,00	90,57	5.109,43
2016-E2-2410-22699	Altres despeses diverses Foment de l'ocupació	1.000,00	0,00	1.000,00	158,84	158,84	158,84	0,00	841,16
2016-E3-4312-22699	Altres despeses diverses	1.000,00	0,00	1.000,00	0,00	0,00	0,00	0,00	1.000,00
2016-E3-4330-22699	Altres despeses diverses	5.400,00	0,00	5.400,00	1.495,05	1.495,05	55,05	1.440,00	3.904,95

# ESTAT DE LIQUIDACIÓ DEL PRESSUPOST

AJUNTAMENT DE CASTELLAR DEL VALLES

Exercici: 2016

## I. LIQUIDACIÓ DEL PRESSUPOST DE DESPESES

Període de llistat des de: 01/01/2016 fins a: 31/12/2016

APLICACIÓ PRESSUPOSTÀRIA	DESCRIPCIÓ	CRÈDITS PRESSUPOSTARIS			DESPESES COMPR.	OBLIGACIONS RECONEGUDES NETES	PAGAMENTS	OBLIG. PEND. DE PAGAMENTS A DE DESEMBRÈ	ROMANENTS DE CRÈDIT
		INICIALS	MODIF.	DEFINITIUS					
2016-E4-4320-22699	Altres despeses diverses Informació i promoció turística	32.000,00	0,00	32.000,00	30.809,00	30.809,00	19.413,60	11.395,40	1.191,00
<b>Partida</b>	<b>22699</b>	<b>499.300,00</b>	<b>-11.467,95</b>	<b>487.832,05</b>	<b>372.298,72</b>	<b>369.142,09</b>	<b>269.972,42</b>	<b>99.169,67</b>	<b>118.689,96</b>
<b>Partida</b>	<b>22700</b>	<b>Neteja i condicionament</b>							
2016-B2-1530-22700	Neteja i condicionament Serveis generals de vies públiques	5.100,00	0,00	5.100,00	5.476,52	5.476,52	4.634,78	841,74	-376,52
2016-B2-2310-22700	Neteja i condicionament Serveis generals d'atenció social p	3.900,00	0,00	3.900,00	4.107,43	4.107,43	3.476,11	631,32	-207,43
2016-B2-3232-22700	Neteja i condicionament Func. centres docents ed. primària	430.000,00	0,00	430.000,00	455.058,01	455.058,01	385.115,79	69.942,22	-25.058,01
2016-B2-3300-22700	Neteja i condicionament Serveis generals de cultura	101.000,00	0,00	101.000,00	93.556,08	93.556,08	79.176,46	14.379,62	7.443,92
2016-B2-3342-22700	Neteja i condicionament Promoció i serveis a la joventut	3.900,00	0,00	3.900,00	4.107,43	4.107,43	3.476,11	631,32	-207,43
2016-B2-3420-22700	Neteja i condicionament Instal·lacions esportives	115.500,00	0,00	115.500,00	122.764,40	122.764,40	103.895,55	18.868,85	-7.264,40
2016-B2-9201-22700	Neteja i condicionament Dependències municipals	65.000,00	0,00	65.000,00	79.455,40	79.455,40	65.260,38	14.195,02	-14.455,40
<b>Partida</b>	<b>22700</b>	<b>724.400,00</b>	<b>0,00</b>	<b>724.400,00</b>	<b>764.525,27</b>	<b>764.525,27</b>	<b>645.035,18</b>	<b>119.490,09</b>	<b>-40.125,27</b>
<b>Partida</b>	<b>22701</b>	<b>Seguretat</b>							
2016-B5-1350-22701	Seguretat Serveis generals de protecció civil	3.000,00	0,00	3.000,00	2.789,29	2.789,29	1.138,85	1.650,44	210,71
<b>Partida</b>	<b>22701</b>	<b>3.000,00</b>	<b>0,00</b>	<b>3.000,00</b>	<b>2.789,29</b>	<b>2.789,29</b>	<b>1.138,85</b>	<b>1.650,44</b>	<b>210,71</b>
<b>Partida</b>	<b>22705</b>	<b>Processos electorals</b>							
2016-B2-9241-22705	Processos electorals	1.000,00	0,00	1.000,00	93,60	93,60	93,60	0,00	906,40

# ESTAT DE LIQUIDACIÓ DEL PRESSUPOST

AJUNTAMENT DE CASTELLAR DEL VALLES

Exercici: 2016

## I. LIQUIDACIÓ DEL PRESSUPOST DE DESPESES

Període de llistat des de: 01/01/2016 fins a: 31/12/2016

APLICACIÓ PRESSUPOSTÀRIA	DESCRIPCIÓ	CRÈDITS PRESSUPOSTARIS			DESPESES COMPR.	OBLIGACIONS RECONEGUDES NETES	PAGAMENTS	OBLIG. PEND. DE PAGAMENTS A DE DESEMBRÈ	ROMANENTS DE CRÈDIT
		INICIALS	MODIF.	DEFINITIUS					
<b>Partida</b>	<b>22705</b>	<b>1.000,00</b>	<b>0,00</b>	<b>1.000,00</b>	<b>93,60</b>	<b>93,60</b>	<b>93,60</b>	<b>0,00</b>	<b>906,40</b>
<b>Partida</b>	<b>22706</b>	<b>Estudis i treballs tècnics</b>							
2016-A1-1510-22706	Estudis i treballs tècnics Serveis generals d'urbani sme	30.000,00	0,00	30.000,00	17.133,60	10.599,60	10.599,60	0,00	19.400,40
2016-A2-1701-22706	Estudis i treballs tècnics Medi ambient urbà	2.000,00	0,00	2.000,00	2.012,00	2.012,00	2.012,00	0,00	-12,00
2016-C11-2411-22706	Estudis i treballs tècnics Dispositiu local d'inserció	39.000,00	0,00	39.000,00	30.034,65	27.546,87	27.546,87	0,00	11.453,13
2016-C11-4920-22706	Estudis i treballs tècnics Gestió del coneixement	99.000,00	-4.000,00	95.000,00	76.099,01	74.692,35	62.723,45	11.968,90	20.307,65
2016-C8-2315-22706	Estudis i treballs tècnics Assistència social a gent gran	7.800,00	0,00	7.800,00	4.000,00	3.600,00	2.800,00	800,00	4.200,00
2016-D2-4910-22706	Estudis i treballs tècnics Mitjans de comunicació	36.400,00	0,00	36.400,00	40.219,10	39.682,68	29.972,50	9.710,18	-3.282,68
2016-E2-2410-22706	Estudis i treballs tècnics Foment de l'ocupació	57.000,00	74.840,11	131.840,11	113.208,79	111.492,79	108.165,63	3.327,16	20.347,32
2016-E3-4300-22706	Estudis i treballs tècnics Serveis generals de comerç, turí	9.000,00	0,00	9.000,00	0,00	0,00	0,00	0,00	9.000,00
<b>Partida</b>	<b>22706</b>	<b>280.200,00</b>	<b>70.840,11</b>	<b>351.040,11</b>	<b>282.707,15</b>	<b>269.626,29</b>	<b>243.820,05</b>	<b>25.806,24</b>	<b>81.413,82</b>
<b>Partida</b>	<b>22708</b>	<b>Serveis de recaptació a favor de l'entitat</b>							
2016-B1-9310-22708	Serveis de recaptació en favor de l'entitat Política econòm	230.000,00	11.690,14	241.690,14	218.504,69	218.504,69	218.504,69	0,00	23.185,45
<b>Partida</b>	<b>22708</b>	<b>230.000,00</b>	<b>11.690,14</b>	<b>241.690,14</b>	<b>218.504,69</b>	<b>218.504,69</b>	<b>218.504,69</b>	<b>0,00</b>	<b>23.185,45</b>
<b>Partida</b>	<b>22799</b>	<b>Altres tasques realitzades per altres empreses i professionals</b>							
2016-A2-1621-22799	Altres treballs realitzats	1.006.000,00	0,00	1.006.000,00	994.764,28	911.715,31	911.715,31	0,00	94.284,69
2016-A2-1623-22799	Altres treballs realitzats	600.000,00	-288,00	599.712,00	607.968,64	607.968,64	557.749,74	50.218,90	-8.256,64

# ESTAT DE LIQUIDACIÓ DEL PRESSUPOST

AJUNTAMENT DE CASTELLAR DEL VALLES

Exercici: 2016

## I. LIQUIDACIÓ DEL PRESSUPOST DE DESPESES

Període de llistat des de: 01/01/2016 fins a: 31/12/2016

APLICACIÓ PRESSUPOSTÀRIA	DESCRIPCIÓ	CRÈDITS PRESSUPOSTARIS			DESPESES COMPR.	OBLIGACIONS RECONEGUDES NETES	PAGAMENTS	OBLIG. PEND. DE PAGAMENTS A DE DESEMBRÈ	ROMANENTS DE CRÈDIT
		INICIALS	MODIF.	DEFINITIUS					
2016-A2-1700-22799	Altres treballs realitzats per altres empreses Serveis gene	65.000,00	60.722,81	125.722,81	123.173,88	123.173,88	119.192,98	3.980,90	2.548,93
2016-A2-1701-22799	Altres treballs realitzats per altres empreses Medi ambient	2.500,00	0,00	2.500,00	3.178,70	3.178,70	3.178,70	0,00	-678,70
2016-A3-1602-22799	Altres treballs realitzats per altres empreses Evacuació i	650.000,00	0,00	650.000,00	650.000,00	506.624,62	506.624,62	0,00	143.375,38
2016-A3-1631-22799	Altres treballs realitzats per altres empreses Neteja viària	972.000,00	0,00	972.000,00	1.003.926,93	923.689,15	923.689,15	0,00	48.310,85
2016-A3-1651-22799	Altres treballs realitzats per altres empreses Enllumenat p	76.000,00	0,00	76.000,00	65.691,94	65.691,94	37.698,58	27.993,36	10.308,06
2016-A3-1711-22799	Altres treballs realitzats per altres empreses Parcs i jard	260.000,00	0,00	260.000,00	247.665,18	227.565,52	199.365,92	28.199,60	32.434,48
2016-B1-9310-22799	Altres treballs realitzats per altres empreses Política eco	5.000,00	0,00	5.000,00	3.581,60	3.581,60	3.581,60	0,00	1.418,40
2016-B4-9203-22799	Altres treballs realitzats per altres empreses Administraci	32.000,00	0,00	32.000,00	24.389,48	24.389,48	17.774,80	6.614,68	7.610,52
2016-B5-1331-22799	Altres treballs realitzats per altres empreses Ordenació de	30.000,00	-12.000,00	18.000,00	17.841,31	0,00	0,00	0,00	18.000,00
2016-C1-3260-22799	Altres treballs realitzats per altres empreses Educació inf	402.100,00	0,00	402.100,00	392.580,24	356.834,31	324.574,38	32.259,93	45.265,69
2016-C1-3261-22799	Altres treballs realitzats per altres empreses Escola de mú	41.500,00	0,00	41.500,00	41.536,35	40.792,20	31.272,60	9.519,60	707,80
2016-C1-3262-22799	Altres treballs realitzats per altres empreses Escola	2.000,00	0,00	2.000,00	967,41	420,00	420,00	0,00	1.580,00
2016-C1-3263-22799	Altres treballs realitzats	300,00	0,00	300,00	112,00	112,00	112,00	0,00	188,00

# ESTAT DE LIQUIDACIÓ DEL PRESSUPOST

AJUNTAMENT DE CASTELLAR DEL VALLES

Exercici: 2016

## I. LIQUIDACIÓ DEL PRESSUPOST DE DESPESES

Període de llistat des de: 01/01/2016 fins a: 31/12/2016

APLICACIÓ PRESSUPOSTÀRIA	DESCRIPCIÓ	CRÈDITS PRESSUPOSTARIS			DESPESES COMPR.	OBLIGACIONS RECONEGUDES NETES	PAGAMENTS	OBLIG. PEND. DE PAGAMENTS A DE DESEMBRÈ	ROMANENTS DE CRÈDIT
		INICIALS	MODIF.	DEFINITIUS					
2016-C1-3269-22799	Altres tasques realitzades per altres empreses i professionals	31.920,00	0,00	31.920,00	4.710,12	3.970,35	1.927,24	2.043,11	27.949,65
2016-C10-2317-22799	Altres treballs realitzats per altres empreses Igualtat d'o	24.000,00	0,00	24.000,00	26.441,53	24.618,74	20.900,84	3.717,90	-618,74
2016-C4-2311-22799	Altres treballs realitzats per altres empreses Servei d'ate	239.000,00	0,00	239.000,00	228.683,27	216.368,65	69.773,78	146.594,87	22.631,35
2016-C4-2312-22799	Altres treballs realitzats per altres empreses Teleassistèn	40.400,00	0,00	40.400,00	40.400,00	38.394,48	35.108,05	3.286,43	2.005,52
2016-C4-2313-22799	Altres treballs realitzats per altres empreses Programes ed	47.900,00	0,00	47.900,00	36.941,00	36.754,00	29.257,00	7.497,00	11.146,00
2016-C4-2314-22799	Altres treballs realitzats per altres empreses Transport ad	34.500,00	0,00	34.500,00	49.444,28	45.979,33	42.059,42	3.919,91	-11.479,33
2016-C4-2319-22799	Altres treballs realitzats per altres empreses Altres progr	56.500,00	0,00	56.500,00	30.788,62	29.942,43	27.486,72	2.455,71	26.557,57
2016-C5-3342-22799	Altres treballs realitzats per altres empreses Promoció i s	50.000,00	0,00	50.000,00	47.555,15	47.555,15	40.683,14	6.872,01	2.444,85
2016-C8-2315-22799	Altres treballs realitzats per altres empreses Assistència s	26.000,00	0,00	26.000,00	24.820,44	23.364,84	16.541,04	6.823,80	2.635,16
2016-C9-2316-22799	Altres treballs realitzats per altres empreses Assistència	19.200,00	0,00	19.200,00	17.757,47	17.757,47	17.457,47	300,00	1.442,53
2016-C9-9205-22799	Altres treballs realitzats per altres empreses Cooperació a	1.800,00	0,00	1.800,00	1.600,00	1.600,00	1.600,00	0,00	200,00
2016-D2-4910-22799	Altres treballs realitzats per altres empreses	2.550,00	28.600,00	31.150,00	23.244,54	17.970,86	14.003,06	3.967,80	13.179,14
2016-D3-9240-22799	Altres treballs realitzats	18.400,00	0,00	18.400,00	18.539,74	11.813,05	11.813,05	0,00	6.586,95

# ESTAT DE LIQUIDACIÓ DEL PRESSUPOST

AJUNTAMENT DE CASTELLAR DEL VALLES

Exercici: 2016

## I. LIQUIDACIÓ DEL PRESSUPOST DE DESPESES

Període de llistat des de: 01/01/2016 fins a: 31/12/2016

APLICACIÓ PRESSUPOSTÀRIA	DESCRIPCIÓ	CRÈDITS PRESSUPOSTARIS			DESPESES COMPR.	OBLIGACIONS RECONEGUDES NETES	PAGAMENTS	OBLIG. PEND. DE PAGAMENTS A DE DESEMBRÈ	ROMANENTS DE CRÈDIT
		INICIALS	MODIF.	DEFINITIUS					
2016-D7-3349-22799	Altres treballs realitzats per altres empreses Altres serve	18.700,00	0,00	18.700,00	18.466,79	18.399,98	14.579,21	3.820,77	300,02
2016-E3-4310-22799	Altres treballs realitzats per altres empreses Serveis gene	8.700,00	0,00	8.700,00	8.006,47	8.006,47	5.643,07	2.363,40	693,53
2016-E3-4312-22799	Altres treballs realitzats per altres empreses Mercats, pla	3.000,00	0,00	3.000,00	2.415,81	2.415,81	1.946,81	469,00	584,19
2016-E3-4330-22799	Altres treballs realitzats per altres empreses Desenvolupam	2.700,00	0,00	2.700,00	9.760,67	8.796,00	8.796,00	0,00	-6.096,00
2016-E3-4930-22799	Altres treballs realitzats per altres empreses Protecció de	900,00	0,00	900,00	894,19	894,19	894,19	0,00	5,81
<b>Partida</b>	<b>22799</b>	<b>4.770.570,00</b>	<b>77.034,81</b>	<b>4.847.604,81</b>	<b>4.767.848,03</b>	<b>4.350.339,15</b>	<b>3.997.420,47</b>	<b>352.918,68</b>	<b>497.265,66</b>
<b>Partida</b>	<b>23120</b>	<b>Del personal no directiu</b>							
2016-B4-9203-23120	Locomoció personal no directiu Administració i gestió del p	2.000,00	369,80	2.369,80	3.960,25	3.960,25	3.960,25	0,00	-1.590,45
<b>Partida</b>	<b>23120</b>	<b>2.000,00</b>	<b>369,80</b>	<b>2.369,80</b>	<b>3.960,25</b>	<b>3.960,25</b>	<b>3.960,25</b>	<b>0,00</b>	<b>-1.590,45</b>
<b>Partida</b>	<b>23300</b>	<b>Altres indemnitzacions</b>							
2016-B4-9203-23300	Altres indemnitzacions Administració i gestió del personal	2.000,00	4.743,00	6.743,00	5.756,36	5.756,36	5.583,10	173,26	986,64
<b>Partida</b>	<b>23300</b>	<b>2.000,00</b>	<b>4.743,00</b>	<b>6.743,00</b>	<b>5.756,36</b>	<b>5.756,36</b>	<b>5.583,10</b>	<b>173,26</b>	<b>986,64</b>
<b>Capítol</b>	<b>2</b>	<b>9.316.850,00</b>	<b>311.686,70</b>	<b>9.628.536,70</b>	<b>9.115.530,80</b>	<b>8.628.815,08</b>	<b>7.675.318,98</b>	<b>953.496,10</b>	<b>999.721,62</b>
<b>Capítol</b>	<b>3</b>	<b>DESPESES FINANCERES</b>							
<b>Partida</b>	<b>31001</b>	<b>Interessos préstecs llarg termini</b>							
2016-B1-0110-31001	Interessos préstecs llarg	238.000,00	-762,67	237.237,33	175.291,82	174.493,45	172.604,53	1.888,92	62.743,88

# ESTAT DE LIQUIDACIÓ DEL PRESSUPOST

AJUNTAMENT DE CASTELLAR DEL VALLES

Exercici: 2016

## I. LIQUIDACIÓ DEL PRESSUPOST DE DESPESES

Període de llistat des de: 01/01/2016 fins a: 31/12/2016

APLICACIÓ PRESSUPOSTÀRIA	DESCRIPCIÓ	CRÈDITS PRESSUPOSTARIS			DESPESES COMPR.	OBLIGACIONS RECONEGUDES NETES	PAGAMENTS	OBLIG. PEND. DE PAGAMENTS A DE DESEMBRÈ	ROMANENTS DE CRÈDIT
		INICIALS	MODIF.	DEFINITIUS					
<b>Partida</b>	<b>31001</b>	<b>238.000,00</b>	<b>-762,67</b>	<b>237.237,33</b>	<b>175.291,82</b>	<b>174.493,45</b>	<b>172.604,53</b>	<b>1.888,92</b>	<b>62.743,88</b>
<b>Partida</b>	<b>31003</b>	<b>Interessos préstecs curt termini</b>							
2016-B1-0110-31003	Interessos préstecs curt termini Deute públic	72.000,00	0,00	72.000,00	4.548,52	4.548,52	4.548,52	0,00	67.451,48
<b>Partida</b>	<b>31003</b>	<b>72.000,00</b>	<b>0,00</b>	<b>72.000,00</b>	<b>4.548,52</b>	<b>4.548,52</b>	<b>4.548,52</b>	<b>0,00</b>	<b>67.451,48</b>
<b>Partida</b>	<b>31100</b>	<b>Despeses formalització, modif. i cancel.lació</b>							
2016-B1-0110-31100	Despeses formalització, modif. i cancel.lació Deute públic	12.000,00	0,00	12.000,00	0,00	0,00	0,00	0,00	12.000,00
<b>Partida</b>	<b>31100</b>	<b>12.000,00</b>	<b>0,00</b>	<b>12.000,00</b>	<b>0,00</b>	<b>0,00</b>	<b>0,00</b>	<b>0,00</b>	<b>12.000,00</b>
<b>Partida</b>	<b>35200</b>	<b>Interessos de demora</b>							
2016-B2-9200-35200	Interessos de demora Administració general	40.000,00	3.175,78	43.175,78	42.418,58	42.418,58	42.418,58	0,00	757,20
<b>Partida</b>	<b>35200</b>	<b>40.000,00</b>	<b>3.175,78</b>	<b>43.175,78</b>	<b>42.418,58</b>	<b>42.418,58</b>	<b>42.418,58</b>	<b>0,00</b>	<b>757,20</b>
<b>Partida</b>	<b>35800</b>	<b>Interessos per op. d'arrendament financer</b>							
2016-D8-3420-35800	Interessos per op. d'arrendament financer Instal.lacions es	4.400,00	0,00	4.400,00	52,13	49,13	48,92	0,21	4.350,87
<b>Partida</b>	<b>35800</b>	<b>4.400,00</b>	<b>0,00</b>	<b>4.400,00</b>	<b>52,13</b>	<b>49,13</b>	<b>48,92</b>	<b>0,21</b>	<b>4.350,87</b>
<b>Partida</b>	<b>35900</b>	<b>Altres despeses financeres</b>							
2016-B1-0110-35900	Altres despeses financeres Deute públic	5.000,00	0,00	5.000,00	18,30	18,30	18,30	0,00	4.981,70
<b>Partida</b>	<b>35900</b>	<b>5.000,00</b>	<b>0,00</b>	<b>5.000,00</b>	<b>18,30</b>	<b>18,30</b>	<b>18,30</b>	<b>0,00</b>	<b>4.981,70</b>
<b>Capítol</b>	<b>3</b>	<b>371.400,00</b>	<b>2.413,11</b>	<b>373.813,11</b>	<b>222.329,35</b>	<b>221.527,98</b>	<b>219.638,85</b>	<b>1.889,13</b>	<b>152.285,13</b>
<b>Capítol</b>	<b>4</b>	<b>TRANSFERÈNCIES CORRENTS</b>							
<b>Partida</b>	<b>45390</b>	<b>Altres subvencions a societats mercantils, entitats públiques empresarials i altres organismes públics dependents de les comunitats autònomes</b>							



# ESTAT DE LIQUIDACIÓ DEL PRESSUPOST

AJUNTAMENT DE CASTELLAR DEL VALLES

Exercici: 2016

## I. LIQUIDACIÓ DEL PRESSUPOST DE DESPESES

Període de llistat des de: 01/01/2016 fins a: 31/12/2016

APLICACIÓ PRESSUPOSTÀRIA	DESCRIPCIÓ	CRÈDITS PRESSUPOSTARIS			DESPESES COMPR.	OBLIGACIONS RECONEGUDES NETES	PAGAMENTS	OBLIG. PEND. DE PAGAMENTS A DE DESEMBRÈ	ROMANENTS DE CRÈDIT
		INICIALS	MODIF.	DEFINITIUS					
2016-C1-3269-45390	Universitat Autònoma de Barcelona Altres serveis complement	1.860,00	0,00	1.860,00	1.860,00	1.860,00	1.860,00	0,00	0,00
<b>Partida</b>	<b>45390</b>	<b>1.860,00</b>	<b>0,00</b>	<b>1.860,00</b>	<b>1.860,00</b>	<b>1.860,00</b>	<b>1.860,00</b>	<b>0,00</b>	<b>0,00</b>
<b>Partida</b>	<b>46500</b>	<b>Consell Comarcal del Vallès Occidental</b>							
2016-C4-9420-46500	Consell Comarcal del Vallès Occidental Transferències a EE.	16.000,00	0,00	16.000,00	9.093,34	9.093,34	0,00	9.093,34	6.906,66
<b>Partida</b>	<b>46500</b>	<b>16.000,00</b>	<b>0,00</b>	<b>16.000,00</b>	<b>9.093,34</b>	<b>9.093,34</b>	<b>0,00</b>	<b>9.093,34</b>	<b>6.906,66</b>
<b>Partida</b>	<b>46700</b>	<b>Consorci per a la Normalització Lingüística</b>							
2016-C1-3269-46700	Consorci per a la Normalització Lingüística Altres serveis	25.000,00	0,00	25.000,00	0,00	0,00	0,00	0,00	25.000,00
<b>Partida</b>	<b>46700</b>	<b>25.000,00</b>	<b>0,00</b>	<b>25.000,00</b>	<b>0,00</b>	<b>0,00</b>	<b>0,00</b>	<b>0,00</b>	<b>25.000,00</b>
<b>Partida</b>	<b>46701</b>	<b>Consorci Localret</b>							
2016-B2-9430-46701	Consorci Localret Transferències a altres entitats locals	2.710,00	0,00	2.710,00	2.744,24	2.744,24	2.744,24	0,00	-34,24
<b>Partida</b>	<b>46701</b>	<b>2.710,00</b>	<b>0,00</b>	<b>2.710,00</b>	<b>2.744,24</b>	<b>2.744,24</b>	<b>2.744,24</b>	<b>0,00</b>	<b>-34,24</b>
<b>Partida</b>	<b>46702</b>	<b>Consorci per a la Defensa Conca del Besòs</b>							
2016-B2-9430-46702	Consorci per a la Defensa Conca del Besòs Transferències a	290,00	0,00	290,00	281,30	281,30	281,30	0,00	8,70
<b>Partida</b>	<b>46702</b>	<b>290,00</b>	<b>0,00</b>	<b>290,00</b>	<b>281,30</b>	<b>281,30</b>	<b>281,30</b>	<b>0,00</b>	<b>8,70</b>
<b>Partida</b>	<b>46703</b>	<b>Consorci de Turisme del Vallès Occidental</b>							
2016-B2-9430-46703	Consorci de Turisme del Vallès Occidental Transferències a	3.500,00	0,00	3.500,00	3.480,00	3.480,00	3.480,00	0,00	20,00
<b>Partida</b>	<b>46703</b>	<b>3.500,00</b>	<b>0,00</b>	<b>3.500,00</b>	<b>3.480,00</b>	<b>3.480,00</b>	<b>3.480,00</b>	<b>0,00</b>	<b>20,00</b>

# ESTAT DE LIQUIDACIÓ DEL PRESSUPOST

AJUNTAMENT DE CASTELLAR DEL VALLES

Exercici: 2016

## I. LIQUIDACIÓ DEL PRESSUPOST DE DESPESES

Període de llistat des de: 01/01/2016 fins a: 31/12/2016

APLICACIÓ PRESSUPOSTÀRIA	DESCRIPCIÓ	CRÈDITS PRESSUPOSTARIS			DESPESES COMPR.	OBLIGACIONS RECONEGUDES NETES	PAGAMENTS	OBLIG. PEND. DE PAGAMENTS A DE DESEMBRÈ	ROMANENTS DE CRÈDIT
		INICIALS	MODIF.	DEFINITIUS					
<b>Partida</b>	<b>46704</b>	<b>Consorci de Residus del Vallès Occidental</b>							
2016-B2-9430-46704	Consorci de Residus del Vallès Occidental Transferències a	5.800,00	0,00	5.800,00	5.769,15	5.769,15	5.769,15	0,00	30,85
<b>Partida</b>	<b>46704</b>	<b>5.800,00</b>	<b>0,00</b>	<b>5.800,00</b>	<b>5.769,15</b>	<b>5.769,15</b>	<b>5.769,15</b>	<b>0,00</b>	<b>30,85</b>
<b>Partida</b>	<b>47901</b>	<b>Xarxa Audiovisual Local, SL</b>							
2016-B2-4910-47901	Xarxa Audiovisual Local, SL Mitjans de comunicació	800,00	0,00	800,00	726,00	726,00	665,50	60,50	74,00
<b>Partida</b>	<b>47901</b>	<b>800,00</b>	<b>0,00</b>	<b>800,00</b>	<b>726,00</b>	<b>726,00</b>	<b>665,50</b>	<b>60,50</b>	<b>74,00</b>
<b>Partida</b>	<b>48001</b>	<b>Ajuts a famílies</b>							
2016-C4-2310-48001	Ajuts a famílies. Benestar social Serveis generals d'atenci	227.000,00	0,00	227.000,00	194.012,11	194.012,11	192.537,61	1.474,50	32.987,89
2016-D8-3410-48001	Ajuts a famílies Promoció i foment de l'esport	3.000,00	0,00	3.000,00	2.266,45	2.266,45	2.266,45	0,00	733,55
<b>Partida</b>	<b>48001</b>	<b>230.000,00</b>	<b>0,00</b>	<b>230.000,00</b>	<b>196.278,56</b>	<b>196.278,56</b>	<b>194.804,06</b>	<b>1.474,50</b>	<b>33.721,44</b>
<b>Partida</b>	<b>48005</b>	<b>Subv. persones escassa capacitat econòmica</b>							
2016-C4-2310-48005	Subv. persones escassa capacitat econòmica Serveis generals	30.000,00	0,00	30.000,00	29.700,00	29.193,41	29.193,41	0,00	806,59
<b>Partida</b>	<b>48005</b>	<b>30.000,00</b>	<b>0,00</b>	<b>30.000,00</b>	<b>29.700,00</b>	<b>29.193,41</b>	<b>29.193,41</b>	<b>0,00</b>	<b>806,59</b>
<b>Partida</b>	<b>48007</b>	<b>Subv. foment borsa lloguer social habitatges</b>							
2016-C4-1523-48007	Subv. foment borsa lloguer social habitatges Accés a l'habi	16.600,00	1.804,59	18.404,59	18.084,13	18.084,13	16.279,54	1.804,59	320,46
<b>Partida</b>	<b>48007</b>	<b>16.600,00</b>	<b>1.804,59</b>	<b>18.404,59</b>	<b>18.084,13</b>	<b>18.084,13</b>	<b>16.279,54</b>	<b>1.804,59</b>	<b>320,46</b>
<b>Partida</b>	<b>48008</b>	<b>Subv. famílies monoparentals</b>							
2016-C4-2310-48008	Subv. famílies monopare	7.000,00	0,00	7.000,00	6.030,03	6.030,03	5.882,58	147,45	969,97

# ESTAT DE LIQUIDACIÓ DEL PRESSUPOST

AJUNTAMENT DE CASTELLAR DEL VALLES

Exercici: 2016

## I. LIQUIDACIÓ DEL PRESSUPOST DE DESPESES

Període de llistat des de: 01/01/2016 fins a: 31/12/2016

APLICACIÓ PRESSUPOSTÀRIA	DESCRIPCIÓ	CRÈDITS PRESSUPOSTARIS			DESPESES COMPR.	OBLIGACIONS RECONEGUDES NETES	PAGAMENTS	OBLIG. PEND. DE PAGAMENTS A DE DESEMBRÈ	ROMANENTS DE CRÈDIT
		INICIALS	MODIF.	DEFINITIUS					
<b>Partida</b>	<b>48008</b>	<b>7.000,00</b>	<b>0,00</b>	<b>7.000,00</b>	<b>6.030,03</b>	<b>6.030,03</b>	<b>5.882,58</b>	<b>147,45</b>	<b>969,97</b>
<b>Partida</b>	<b>48009</b>	<b>Subv. contractació persones en atur</b>							
2016-E2-2410-48009	Subv. contractació persones en atur Foment de l'ocupació	40.000,00	0,00	40.000,00	16.350,30	16.350,30	9.388,80	6.961,50	23.649,70
<b>Partida</b>	<b>48009</b>	<b>40.000,00</b>	<b>0,00</b>	<b>40.000,00</b>	<b>16.350,30</b>	<b>16.350,30</b>	<b>9.388,80</b>	<b>6.961,50</b>	<b>23.649,70</b>
<b>Partida</b>	<b>48011</b>	<b>Pla suport a acollida població refugiada</b>							
2016-C9-9205-48011	Pla suport a acollida població refugiada Cooperació al dese	25.000,00	0,00	25.000,00	0,00	0,00	0,00	0,00	25.000,00
<b>Partida</b>	<b>48011</b>	<b>25.000,00</b>	<b>0,00</b>	<b>25.000,00</b>	<b>0,00</b>	<b>0,00</b>	<b>0,00</b>	<b>0,00</b>	<b>25.000,00</b>
<b>Partida</b>	<b>48012</b>	<b>Subv. suport noves activitats empresarials</b>							
2016-E3-4330-48012	Subv. suport noves activitats empresarials Desenvolupament	30.000,00	0,00	30.000,00	3.108,00	3.108,00	1.500,00	1.608,00	26.892,00
<b>Partida</b>	<b>48012</b>	<b>30.000,00</b>	<b>0,00</b>	<b>30.000,00</b>	<b>3.108,00</b>	<b>3.108,00</b>	<b>1.500,00</b>	<b>1.608,00</b>	<b>26.892,00</b>
<b>Partida</b>	<b>48101</b>	<b>Premis</b>							
2016-D7-3380-48101	Premis Festes populars i celebracions	2.000,00	0,00	2.000,00	2.075,00	2.075,00	2.075,00	0,00	-75,00
<b>Partida</b>	<b>48101</b>	<b>2.000,00</b>	<b>0,00</b>	<b>2.000,00</b>	<b>2.075,00</b>	<b>2.075,00</b>	<b>2.075,00</b>	<b>0,00</b>	<b>-75,00</b>
<b>Partida</b>	<b>48200</b>	<b>Grups polítics municipals</b>							
2016-B2-9120-48200	Grups polítics municipals Òrgans de govern	29.010,00	0,00	29.010,00	29.010,00	29.010,00	28.592,50	417,50	0,00
<b>Partida</b>	<b>48200</b>	<b>29.010,00</b>	<b>0,00</b>	<b>29.010,00</b>	<b>29.010,00</b>	<b>29.010,00</b>	<b>28.592,50</b>	<b>417,50</b>	<b>0,00</b>
<b>Partida</b>	<b>48900</b>	<b>Transferències corrents a entitats ciutadanes</b>							
2016-A2-1700-48900	Transferències corrents a entitats ciutadanes Serveis	1.860,00	0,00	1.860,00	1.600,00	1.600,00	800,00	800,00	260,00

# ESTAT DE LIQUIDACIÓ DEL PRESSUPOST

AJUNTAMENT DE CASTELLAR DEL VALLES

Exercici: 2016

## I. LIQUIDACIÓ DEL PRESSUPOST DE DESPESES

Període de llistat des de: 01/01/2016 fins a: 31/12/2016

APLICACIÓ PRESSUPOSTÀRIA	DESCRIPCIÓ	CRÈDITS PRESSUPOSTARIS			DESPESES COMPR.	OBLIGACIONS RECONEGUDES NETES	PAGAMENTS	OBLIG. PEND. DE PAGAMENTS A DE DESEMBRÈ	ROMANENTS DE CRÈDIT
		INICIALS	MODIF.	DEFINITIUS					
2016-C1-3200-48900	Transferències corrents a entitats ciutadanes Serveis gener	40.000,00	0,00	40.000,00	36.610,48	36.610,48	18.305,24	18.305,24	3.389,52
2016-C10-2317-48900	Transferències corrents a entitats ciutadanes Igualtat d'op	2.000,00	0,00	2.000,00	0,00	0,00	0,00	0,00	2.000,00
2016-C4-2319-48900	Transferències corrents a entitats ciutadanes Altres progra	12.000,00	0,00	12.000,00	11.083,02	11.083,02	5.541,50	5.541,52	916,98
2016-C5-3342-48900	Transferències corrents a entitats ciutadanes Promoció i se	1.000,00	0,00	1.000,00	580,00	580,00	290,00	290,00	420,00
2016-C8-2315-48900	Transferències corrents a entitats ciutadanes Assistència so	6.000,00	0,00	6.000,00	4.920,00	4.920,00	2.460,00	2.460,00	1.080,00
2016-C9-9205-48900	Transferències corrents a entitats ciutadanes Cooperació al	50.900,00	0,00	50.900,00	50.900,00	50.900,00	700,00	50.200,00	0,00
2016-D7-3349-48900	Transferències corrents a entitats ciutadanes Altres servei	23.200,00	0,00	23.200,00	23.200,00	23.200,00	11.600,00	11.600,00	0,00
2016-D8-3410-48900	Transferències corrents a entitats ciutadanes Promoció i fo	23.200,00	0,00	23.200,00	23.199,00	23.199,00	11.599,50	11.599,50	1,00
<b>Partida</b>	<b>48900</b>	<b>160.160,00</b>	<b>0,00</b>	<b>160.160,00</b>	<b>152.092,50</b>	<b>152.092,50</b>	<b>51.296,24</b>	<b>100.796,26</b>	<b>8.067,50</b>
<b>Partida</b>	<b>48901</b>	<b>UNIO ESPORTIVA CASTELLAR</b>							
2016-D8-3410-48901	Unió Esportiva Castellar Promoció i foment de l'esport	27.500,00	0,00	27.500,00	27.500,00	27.500,00	13.750,00	13.750,00	0,00
<b>Partida</b>	<b>48901</b>	<b>27.500,00</b>	<b>0,00</b>	<b>27.500,00</b>	<b>27.500,00</b>	<b>27.500,00</b>	<b>13.750,00</b>	<b>13.750,00</b>	<b>0,00</b>
<b>Partida</b>	<b>48904</b>	<b>ASSOCIACIO DE BOMBERS VOLUNTARIS DE CASTELLAR</b>							
2016-B5-1350-48904	Associació Bombers	1.500,00	0,00	1.500,00	1.500,00	1.500,00	1.500,00	0,00	0,00
<b>Partida</b>	<b>48904</b>	<b>1.500,00</b>	<b>0,00</b>	<b>1.500,00</b>	<b>1.500,00</b>	<b>1.500,00</b>	<b>1.500,00</b>	<b>0,00</b>	<b>0,00</b>

# ESTAT DE LIQUIDACIÓ DEL PRESSUPOST

AJUNTAMENT DE CASTELLAR DEL VALLES

Exercici: 2016

## I. LIQUIDACIÓ DEL PRESSUPOST DE DESPESES

Període de llistat des de: 01/01/2016 fins a: 31/12/2016

APLICACIÓ PRESSUPOSTÀRIA	DESCRIPCIÓ	CRÈDITS PRESSUPOSTARIS			DESPESES COMPR.	OBLIGACIONS RECONEGUDES NETES	PAGAMENTS	OBLIG. PEND. DE PAGAMENTS A DE DESEMBRÈ	ROMANENTS DE CRÈDIT
		INICIALS	MODIF.	DEFINITIUS					
<b>Partida</b>	<b>48905</b>	<b>SERVEI A LA NATURA DE CASTELLAR DEL VALLES</b>							
2016-A2-1709-48905	Servei a la Natura de Castellar del Valles Altres serveis d	1.500,00	0,00	1.500,00	1.500,00	1.500,00	1.500,00	0,00	0,00
<b>Partida</b>	<b>48905</b>	<b>1.500,00</b>	<b>0,00</b>	<b>1.500,00</b>	<b>1.500,00</b>	<b>1.500,00</b>	<b>1.500,00</b>	<b>0,00</b>	<b>0,00</b>
<b>Partida</b>	<b>48908</b>	<b>ARXIU D'HISTORIA DE CASTELLAR</b>							
2016-D7-3322-48908	Associació Cultural Arxiu d'Història de Castellar Arxius	7.000,00	0,00	7.000,00	7.000,00	7.000,00	3.500,00	3.500,00	0,00
<b>Partida</b>	<b>48908</b>	<b>7.000,00</b>	<b>0,00</b>	<b>7.000,00</b>	<b>7.000,00</b>	<b>7.000,00</b>	<b>3.500,00</b>	<b>3.500,00</b>	<b>0,00</b>
<b>Partida</b>	<b>48909</b>	<b>FONS CATALA DE COOPERACIÓ AL DESENVOLUPAMENT</b>							
2016-C9-9205-48909	Fons Català Cooperació al Desenvolupament Cooperació al des	1.100,00	0,00	1.100,00	2.200,00	2.200,00	1.100,00	1.100,00	-1.100,00
<b>Partida</b>	<b>48909</b>	<b>1.100,00</b>	<b>0,00</b>	<b>1.100,00</b>	<b>2.200,00</b>	<b>2.200,00</b>	<b>1.100,00</b>	<b>1.100,00</b>	<b>-1.100,00</b>
<b>Partida</b>	<b>48910</b>	<b>VILABARRAKES</b>							
2016-C5-3380-48910	Vilabarrakes Festes populars i celebracions	9.000,00	0,00	9.000,00	9.000,00	9.000,00	9.000,00	0,00	0,00
<b>Partida</b>	<b>48910</b>	<b>9.000,00</b>	<b>0,00</b>	<b>9.000,00</b>	<b>9.000,00</b>	<b>9.000,00</b>	<b>9.000,00</b>	<b>0,00</b>	<b>0,00</b>
<b>Partida</b>	<b>48918</b>	<b>ADF CASTELLAR DEL VALLES</b>							
2016-A2-1709-48918	ADF de Castellar del Valles Altres serveis de medi ambient	4.500,00	0,00	4.500,00	4.412,00	4.412,00	0,00	4.412,00	88,00
<b>Partida</b>	<b>48918</b>	<b>4.500,00</b>	<b>0,00</b>	<b>4.500,00</b>	<b>4.412,00</b>	<b>4.412,00</b>	<b>0,00</b>	<b>4.412,00</b>	<b>88,00</b>
<b>Partida</b>	<b>48919</b>	<b>MUSEU DE LA COCA COLA</b>							
2016-D7-3331-48919	Museu de la Coca Cola Museus	500,00	0,00	500,00	0,00	0,00	0,00	0,00	500,00
<b>Partida</b>	<b>48919</b>	<b>500,00</b>	<b>0,00</b>	<b>500,00</b>	<b>0,00</b>	<b>0,00</b>	<b>0,00</b>	<b>0,00</b>	<b>500,00</b>

# ESTAT DE LIQUIDACIÓ DEL PRESSUPOST

AJUNTAMENT DE CASTELLAR DEL VALLES

Exercici: 2016

## I. LIQUIDACIÓ DEL PRESSUPOST DE DESPESES

Període de llistat des de: 01/01/2016 fins a: 31/12/2016

APLICACIÓ PRESSUPOSTÀRIA	DESCRIPCIÓ	CRÈDITS PRESSUPOSTARIS			DESPESES COMPR.	OBLIGACIONS RECONEGUDES NETES	PAGAMENTS	OBLIG. PEND. DE PAGAMENTS A DE DESEMBRÈ	ROMANENTS DE CRÈDIT
		INICIALS	MODIF.	DEFINITIUS					
<b>Partida</b>	<b>48920</b>	<b>FEDERACIO DE RADIOS LOCALS DE CATALUNYA</b>							
2016-D2-4910-48920	Federació de Ràdios Locals de Catalunya Mitjans de comunicació	230,00	0,00	230,00	217,80	217,80	217,80	0,00	12,20
<b>Partida</b>	<b>48920</b>	<b>230,00</b>	<b>0,00</b>	<b>230,00</b>	<b>217,80</b>	<b>217,80</b>	<b>217,80</b>	<b>0,00</b>	<b>12,20</b>
<b>Partida</b>	<b>48922</b>	<b>OBRA SOCIAL BENEFICA</b>							
2016-C4-2319-48922	Obra Social Benèfica Altres programes d'atenció social	57.000,00	-3.700,00	53.300,00	53.300,00	53.300,00	49.019,00	4.281,00	0,00
<b>Partida</b>	<b>48922</b>	<b>57.000,00</b>	<b>-3.700,00</b>	<b>53.300,00</b>	<b>53.300,00</b>	<b>53.300,00</b>	<b>49.019,00</b>	<b>4.281,00</b>	<b>0,00</b>
<b>Partida</b>	<b>48923</b>	<b>FEDERACIO DE MUNICIPIS DE CATALUNYA</b>							
2016-B2-9200-48923	Federació de Municipis de Catalunya Administració general	4.240,00	0,00	4.240,00	3.889,00	3.889,00	3.889,00	0,00	351,00
<b>Partida</b>	<b>48923</b>	<b>4.240,00</b>	<b>0,00</b>	<b>4.240,00</b>	<b>3.889,00</b>	<b>3.889,00</b>	<b>3.889,00</b>	<b>0,00</b>	<b>351,00</b>
<b>Partida</b>	<b>48924</b>	<b>ASSOCIACIO CATALANA DE MUNICIPIS I COMARQUES</b>							
2016-B2-9200-48924	Associació Catalana de Municipis i Comarques Administració	3.740,00	0,00	3.740,00	3.721,00	3.721,00	3.721,00	0,00	19,00
<b>Partida</b>	<b>48924</b>	<b>3.740,00</b>	<b>0,00</b>	<b>3.740,00</b>	<b>3.721,00</b>	<b>3.721,00</b>	<b>3.721,00</b>	<b>0,00</b>	<b>19,00</b>
<b>Partida</b>	<b>48925</b>	<b>ASSOCIACIO INTERNACIONAL DE CIUTATS EDUCADORES</b>							
2016-B2-9200-48925	Associació Internacional de Ciutats Educadores Administració	230,00	0,00	230,00	220,00	220,00	220,00	0,00	10,00
<b>Partida</b>	<b>48925</b>	<b>230,00</b>	<b>0,00</b>	<b>230,00</b>	<b>220,00</b>	<b>220,00</b>	<b>220,00</b>	<b>0,00</b>	<b>10,00</b>
<b>Partida</b>	<b>48926</b>	<b>AGRUPACIO MUNICIPIS TITULARS SERVEI TRANSPORT URBA</b>							
2016-B2-9200-48926	Agrupació Municipis Titulars Servei Transport Administració	3.270,00	0,00	3.270,00	3.251,74	3.251,74	3.251,74	0,00	18,26
<b>Partida</b>	<b>48926</b>	<b>3.270,00</b>	<b>0,00</b>	<b>3.270,00</b>	<b>3.251,74</b>	<b>3.251,74</b>	<b>3.251,74</b>	<b>0,00</b>	<b>18,26</b>

# ESTAT DE LIQUIDACIÓ DEL PRESSUPOST

AJUNTAMENT DE CASTELLAR DEL VALLES

Exercici: 2016

## I. LIQUIDACIÓ DEL PRESSUPOST DE DESPESES

Període de llistat des de: 01/01/2016 fins a: 31/12/2016

APLICACIÓ PRESSUPOSTÀRIA	DESCRIPCIÓ	CRÈDITS PRESSUPOSTARIS			DESPESES COMPR.	OBLIGACIONS RECONEGUDES NETES	PAGAMENTS	OBLIG. PEND. DE PAGAMENTS A DE DESEMBRÈ	ROMANENTS DE CRÈDIT
		INICIALS	MODIF.	DEFINITIUS					
<b>Partida</b>	<b>48927</b>	<b>XARXA DE CUSTODIA DEL TERRITORI</b>							
2016-B2-9200-48927	Xarxa de Custòdia del Territori Administració general	600,00	0,00	600,00	0,00	0,00	0,00	0,00	600,00
<b>Partida</b>	<b>48927</b>	<b>600,00</b>	<b>0,00</b>	<b>600,00</b>	<b>0,00</b>	<b>0,00</b>	<b>0,00</b>	<b>0,00</b>	<b>600,00</b>
<b>Partida</b>	<b>48928</b>	<b>ASSOCIACIO PARADISTES MERCAT MUNICIPAL</b>							
2016-E3-4312-48928	Associació Paradistes Mercat Municipal Mercats, places i ll	22.000,00	0,00	22.000,00	22.000,00	22.000,00	22.000,00	0,00	0,00
<b>Partida</b>	<b>48928</b>	<b>22.000,00</b>	<b>0,00</b>	<b>22.000,00</b>	<b>22.000,00</b>	<b>22.000,00</b>	<b>22.000,00</b>	<b>0,00</b>	<b>0,00</b>
<b>Partida</b>	<b>48930</b>	<b>VIA SOLIDARIA-CARITES</b>							
2016-C4-2310-48930	Parròquia St. Esteve (Via Solidària) Serveis generals d'ate	7.000,00	0,00	7.000,00	7.000,00	7.000,00	3.500,00	3.500,00	0,00
<b>Partida</b>	<b>48930</b>	<b>7.000,00</b>	<b>0,00</b>	<b>7.000,00</b>	<b>7.000,00</b>	<b>7.000,00</b>	<b>3.500,00</b>	<b>3.500,00</b>	<b>0,00</b>
<b>Partida</b>	<b>48931</b>	<b>FUNDACIO PRIVADA ATENDIS</b>							
2016-C1-3269-48931	Club Patí Castellar (Casal Xispis) Altres serveis complemen	10.000,00	0,00	10.000,00	10.000,00	10.000,00	5.000,00	5.000,00	0,00
2016-C4-2319-48931	Fundació Privada Atendis Altres programes d'atenció social	3.000,00	0,00	3.000,00	3.000,00	3.000,00	3.000,00	0,00	0,00
<b>Partida</b>	<b>48931</b>	<b>13.000,00</b>	<b>0,00</b>	<b>13.000,00</b>	<b>13.000,00</b>	<b>13.000,00</b>	<b>8.000,00</b>	<b>5.000,00</b>	<b>0,00</b>
<b>Partida</b>	<b>48933</b>	<b>CONSELL COL.LEGIS VETERINARIS CATALUNYA</b>							
2016-B2-9200-48933	Consell de Col·legis de Veterinaris de Catalunya Administra	400,00	0,00	400,00	383,51	383,51	383,51	0,00	16,49
<b>Partida</b>	<b>48933</b>	<b>400,00</b>	<b>0,00</b>	<b>400,00</b>	<b>383,51</b>	<b>383,51</b>	<b>383,51</b>	<b>0,00</b>	<b>16,49</b>
<b>Partida</b>	<b>48934</b>	<b>ASSOCIACIO CATALANA COMPTABILITAT I DIRECCIO</b>							

# ESTAT DE LIQUIDACIÓ DEL PRESSUPOST

AJUNTAMENT DE CASTELLAR DEL VALLES

Exercici: 2016

## I. LIQUIDACIÓ DEL PRESSUPOST DE DESPESES

Període de llistat des de: 01/01/2016 fins a: 31/12/2016

APLICACIÓ PRESSUPOSTÀRIA	DESCRIPCIÓ	CRÈDITS PRESSUPOSTARIS			DESPESES COMPR.	OBLIGACIONS RECONEGUDES NETES	PAGAMENTS	OBLIG. PEND. DE PAGAMENTS A DE DESEMBRÈ	ROMANENTS DE CRÈDIT
		INICIALS	MODIF.	DEFINITIUS					
2016-B2-9200-48934	Associació Catalana de Comptabilitat i Direcció Administrac	310,00	0,00	310,00	300,00	300,00	300,00	0,00	10,00
<b>Partida</b>	<b>48934</b>	<b>310,00</b>	<b>0,00</b>	<b>310,00</b>	<b>300,00</b>	<b>300,00</b>	<b>300,00</b>	<b>0,00</b>	<b>10,00</b>
<b>Partida</b>	<b>48935</b>	<b>ASSOCIACIO CATALANA D'ESCOLES DE MUSICA</b>							
2016-B2-9200-48935	Associació Catalana d'Escoles de Música Administració gener	380,00	0,00	380,00	375,00	375,00	375,00	0,00	5,00
<b>Partida</b>	<b>48935</b>	<b>380,00</b>	<b>0,00</b>	<b>380,00</b>	<b>375,00</b>	<b>375,00</b>	<b>375,00</b>	<b>0,00</b>	<b>5,00</b>
<b>Partida</b>	<b>48936</b>	<b>ASSOCIACIO D'ARXIVERS DE CATALUNYA</b>							
2016-B2-9200-48936	Associació d'Arxivers Gest. Doc. de Catalunya Administració	200,00	0,00	200,00	205,00	205,00	205,00	0,00	-5,00
<b>Partida</b>	<b>48936</b>	<b>200,00</b>	<b>0,00</b>	<b>200,00</b>	<b>205,00</b>	<b>205,00</b>	<b>205,00</b>	<b>0,00</b>	<b>-5,00</b>
<b>Partida</b>	<b>48937</b>	<b>GRUP IL.LUSIO</b>							
2016-D7-3349-48937	Grup Il_lusió Altres serveis de promoció cultural	2.500,00	0,00	2.500,00	2.500,00	2.500,00	2.500,00	0,00	0,00
<b>Partida</b>	<b>48937</b>	<b>2.500,00</b>	<b>0,00</b>	<b>2.500,00</b>	<b>2.500,00</b>	<b>2.500,00</b>	<b>2.500,00</b>	<b>0,00</b>	<b>0,00</b>
<b>Partida</b>	<b>48938</b>	<b>ASSOCIACIO DE COMERCIANTS DE CASTELLAR DEL VALLES</b>							
2016-E3-4310-48938	Associació Comerciants Castellar del Vallès Serveis general	4.000,00	0,00	4.000,00	4.000,00	4.000,00	2.000,00	2.000,00	0,00
<b>Partida</b>	<b>48938</b>	<b>4.000,00</b>	<b>0,00</b>	<b>4.000,00</b>	<b>4.000,00</b>	<b>4.000,00</b>	<b>2.000,00</b>	<b>2.000,00</b>	<b>0,00</b>
<b>Partida</b>	<b>48939</b>	<b>CREU ROJA</b>							
2016-C4-2310-48939	Creu Roja Serveis generals d'atenció social primària	5.000,00	0,00	5.000,00	5.000,00	5.000,00	2.500,00	2.500,00	0,00
<b>Partida</b>	<b>48939</b>	<b>5.000,00</b>	<b>0,00</b>	<b>5.000,00</b>	<b>5.000,00</b>	<b>5.000,00</b>	<b>2.500,00</b>	<b>2.500,00</b>	<b>0,00</b>
<b>Partida</b>	<b>48940</b>	<b>PACTE INDUSTRIAL REGIO METROPOLITANA BARCELONA</b>							



# ESTAT DE LIQUIDACIÓ DEL PRESSUPOST

AJUNTAMENT DE CASTELLAR DEL VALLES

Exercici: 2016

## I. LIQUIDACIÓ DEL PRESSUPOST DE DESPESES

Període de llistat des de: 01/01/2016 fins a: 31/12/2016

APLICACIÓ PRESSUPOSTÀRIA	DESCRIPCIÓ	CRÈDITS PRESSUPOSTARIS			DESPESES COMPR.	OBLIGACIONS RECONEGUDES NETES	PAGAMENTS	OBLIG. PEND. DE PAGAMENTS A DE DESEMBRÈ	ROMANENTS DE CRÈDIT
		INICIALS	MODIF.	DEFINITIUS					
2016-B2-9200-48940	Pacte Industrial Regió Metropolitana Barcelona Administraci	750,00	0,00	750,00	744,17	744,17	744,17	0,00	5,83
<b>Partida</b>	<b>48940</b>	<b>750,00</b>	<b>0,00</b>	<b>750,00</b>	<b>744,17</b>	<b>744,17</b>	<b>744,17</b>	<b>0,00</b>	<b>5,83</b>
<b>Partida</b>	<b>48942</b>	<b>CLUB BASQUET CASTELLAR</b>							
2016-D8-3410-48942	Club Basquet Castellar Promoció i foment de l'esport	0,00	6.000,00	6.000,00	6.000,00	6.000,00	6.000,00	0,00	0,00
<b>Partida</b>	<b>48942</b>	<b>0,00</b>	<b>6.000,00</b>	<b>6.000,00</b>	<b>6.000,00</b>	<b>6.000,00</b>	<b>6.000,00</b>	<b>0,00</b>	<b>0,00</b>
<b>Partida</b>	<b>48943</b>	<b>SUPORT CASTELLAR DEL VALLES</b>							
2016-C4-2319-48943	Suport castellar del Vallès Altres programes d'atenció social	5.100,00	0,00	5.100,00	5.100,00	5.100,00	5.100,00	0,00	0,00
<b>Partida</b>	<b>48943</b>	<b>5.100,00</b>	<b>0,00</b>	<b>5.100,00</b>	<b>5.100,00</b>	<b>5.100,00</b>	<b>5.100,00</b>	<b>0,00</b>	<b>0,00</b>
<b>Partida</b>	<b>48944</b>	<b>ESBART TEATRAL DE CASTELLAR DEL VALLES</b>							
2016-D7-3349-48944	Esbart Teatral de Castellar del Vallès Altres serveis de pr	7.000,00	0,00	7.000,00	7.000,00	7.000,00	3.500,00	3.500,00	0,00
<b>Partida</b>	<b>48944</b>	<b>7.000,00</b>	<b>0,00</b>	<b>7.000,00</b>	<b>7.000,00</b>	<b>7.000,00</b>	<b>3.500,00</b>	<b>3.500,00</b>	<b>0,00</b>
<b>Partida</b>	<b>49003</b>	<b>Tr. co. al exterior per a emergències</b>							
2016-C9-9205-49003	Tr. co. al exterior per a emergències Cooperació al desenvo	3.000,00	0,00	3.000,00	3.000,00	3.000,00	3.000,00	0,00	0,00
<b>Partida</b>	<b>49003</b>	<b>3.000,00</b>	<b>0,00</b>	<b>3.000,00</b>	<b>3.000,00</b>	<b>3.000,00</b>	<b>3.000,00</b>	<b>0,00</b>	<b>0,00</b>
<b>Capítol</b>	<b>4</b>	<b>818.280,00</b>	<b>4.104,59</b>	<b>822.384,59</b>	<b>671.001,77</b>	<b>670.495,18</b>	<b>504.588,54</b>	<b>165.906,64</b>	<b>151.889,41</b>
<b>Capítol</b>	<b>6</b>	<b>INVERSIONS REALS</b>							
<b>Partida</b>	<b>60001</b>	<b>ADQUISICIO DE SOLARS</b>							
2016-A1-1711-60001	ADQUISICIO DE SOLARS	0,00	344.349,81	344.349,81	344.349,81	344.349,81	344.349,81	0,00	0,00

# ESTAT DE LIQUIDACIÓ DEL PRESSUPOST

AJUNTAMENT DE CASTELLAR DEL VALLES

Exercici: 2016

## I. LIQUIDACIÓ DEL PRESSUPOST DE DESPESES

Període de llistat des de: 01/01/2016 fins a: 31/12/2016

APLICACIÓ PRESSUPOSTÀRIA	DESCRIPCIÓ	CRÈDITS PRESSUPOSTARIS			DESPESES COMPR.	OBLIGACIONS RECONEGUDES NETES	PAGAMENTS	OBLIG. PEND. DE PAGAMENTS A DE DESEMBRÈ	ROMANENTS DE CRÈDIT
		INICIALS	MODIF.	DEFINITIUS					
<b>Partida</b>	<b>60001</b>	<b>0,00</b>	<b>344.349,81</b>	<b>344.349,81</b>	<b>344.349,81</b>	<b>344.349,81</b>	<b>344.349,81</b>	<b>0,00</b>	<b>0,00</b>
<b>Partida</b>	<b>60901</b>	<b>URBANITZACIO PROLONGACIO AVDA. AIRESOL</b>							
2016-A3-1530-60901	Urbanització prolongació avda. Airesol Serveis generals de vies públiques	0,00	3.746,46	3.746,46	0,00	0,00	0,00	0,00	3.746,46
<b>Partida</b>	<b>60901</b>	<b>0,00</b>	<b>3.746,46</b>	<b>3.746,46</b>	<b>0,00</b>	<b>0,00</b>	<b>0,00</b>	<b>0,00</b>	<b>3.746,46</b>
<b>Partida</b>	<b>60906</b>	<b>XARXA SUB. AIGUA POTABLE CAN FONT I CA N'AVELLANEDA</b>							
2016-A3-1611-60906	Xarxa sub. aigua Can Font i Ca n'Avellaneda Proveïment domini	175.000,00	0,00	175.000,00	175.000,00	175.000,00	175.000,00	0,00	0,00
<b>Partida</b>	<b>60906</b>	<b>175.000,00</b>	<b>0,00</b>	<b>175.000,00</b>	<b>175.000,00</b>	<b>175.000,00</b>	<b>175.000,00</b>	<b>0,00</b>	<b>0,00</b>
<b>Partida</b>	<b>61901</b>	<b>CONDICIONAMENT ESPAI PUBLIC</b>							
2016-A3-1530-61901	Condicionament espai públic Serveis generals de vies públiques	209.000,00	17.423,30	226.423,30	225.929,11	225.929,11	0,00	225.929,11	494,19
<b>Partida</b>	<b>61901</b>	<b>209.000,00</b>	<b>17.423,30</b>	<b>226.423,30</b>	<b>225.929,11</b>	<b>225.929,11</b>	<b>0,00</b>	<b>225.929,11</b>	<b>494,19</b>
<b>Partida</b>	<b>61903</b>	<b>CONVERSIO EN ZONA DE VIANANTS</b>							
2016-A1-1510-61903	Conversió en zona de vianants Serveis generals d'urbanisme	350.000,00	0,00	350.000,00	0,00	0,00	0,00	0,00	350.000,00
<b>Partida</b>	<b>61903</b>	<b>350.000,00</b>	<b>0,00</b>	<b>350.000,00</b>	<b>0,00</b>	<b>0,00</b>	<b>0,00</b>	<b>0,00</b>	<b>350.000,00</b>
<b>Partida</b>	<b>61904</b>	<b>OBRES ADEQUACIO PLAÇA EL MIRADOR</b>							
2016-A1-1510-61904	Obres adequació plaça El Mirador Serveis generals d'urbanisme	50.000,00	39.800,00	89.800,00	87.469,15	85.968,63	80.610,17	5.358,46	3.831,37
<b>Partida</b>	<b>61904</b>	<b>50.000,00</b>	<b>39.800,00</b>	<b>89.800,00</b>	<b>87.469,15</b>	<b>85.968,63</b>	<b>80.610,17</b>	<b>5.358,46</b>	<b>3.831,37</b>
<b>Partida</b>	<b>62209</b>	<b>EDIFICIS I ALTRES CONSTRUCCIONS</b>							
2016-C1-3269-62209	Edificis i altres construccions	0,00	0,00	0,00	21.285,64	20.122,81	20.122,81	0,00	-20.122,81

# ESTAT DE LIQUIDACIÓ DEL PRESSUPOST

AJUNTAMENT DE CASTELLAR DEL VALLES

Exercici: 2016

## I. LIQUIDACIÓ DEL PRESSUPOST DE DESPESES

Període de llistat des de: 01/01/2016 fins a: 31/12/2016

APLICACIÓ PRESSUPOSTÀRIA	DESCRIPCIÓ	CRÈDITS PRESSUPOSTARIS			DESPESES COMPR.	OBLIGACIONS RECONEGUDES NETES	PAGAMENTS	OBLIG. PEND. DE PAGAMENTS A DE DESEMBRÈ	ROMANENTS DE CRÈDIT
		INICIALS	MODIF.	DEFINITIUS					
<b>Partida</b>	<b>62209</b>	<b>0,00</b>	<b>0,00</b>	<b>0,00</b>	<b>21.285,64</b>	<b>20.122,81</b>	<b>20.122,81</b>	<b>0,00</b>	<b>-20.122,81</b>
<b>Partida</b>	<b>62251</b>	<b>CONSTRUCCIO ESCOLA BRESSOL</b>							
2016-C1-3260-62251	Construcció escola bressol Educació infantil de primer cicle	175.780,00	0,00	175.780,00	176.230,00	176.230,00	132.285,00	43.945,00	-450,00
<b>Partida</b>	<b>62251</b>	<b>175.780,00</b>	<b>0,00</b>	<b>175.780,00</b>	<b>176.230,00</b>	<b>176.230,00</b>	<b>132.285,00</b>	<b>43.945,00</b>	<b>-450,00</b>
<b>Partida</b>	<b>62300</b>	<b>MAQUINARIA, INSTAL·LACIONS TÈCNiques I UTILLATGE</b>							
2016-A3-9201-62300	Maquinària, instal·lacions tècniques i utillatge Dependències	1.000,00	0,00	1.000,00	0,00	0,00	0,00	0,00	1.000,00
<b>Partida</b>	<b>62300</b>	<b>1.000,00</b>	<b>0,00</b>	<b>1.000,00</b>	<b>0,00</b>	<b>0,00</b>	<b>0,00</b>	<b>0,00</b>	<b>1.000,00</b>
<b>Partida</b>	<b>62402</b>	<b>ADQUISICIO VEHICLES VIA PUBLICA</b>							
2016-A3-1530-62402	Adquisició vehicles Via Pública Serveis generals de vies pù	20.000,00	0,00	20.000,00	12.899,90	12.889,89	12.889,89	0,00	7.110,11
<b>Partida</b>	<b>62402</b>	<b>20.000,00</b>	<b>0,00</b>	<b>20.000,00</b>	<b>12.899,90</b>	<b>12.889,89</b>	<b>12.889,89</b>	<b>0,00</b>	<b>7.110,11</b>
<b>Partida</b>	<b>62403</b>	<b>ADQUISICIO DE VEHICLES</b>							
2016-B5-1350-62403	Adquisició de vehicles Serveis generals de protecció civil	0,00	50.000,00	50.000,00	6.800,00	6.800,00	6.800,00	0,00	43.200,00
<b>Partida</b>	<b>62403</b>	<b>0,00</b>	<b>50.000,00</b>	<b>50.000,00</b>	<b>6.800,00</b>	<b>6.800,00</b>	<b>6.800,00</b>	<b>0,00</b>	<b>43.200,00</b>
<b>Partida</b>	<b>62500</b>	<b>MOBILIARI I EQUIP D'OFICINA</b>							
2016-B2-9201-62500	Mobiliari i equip d'oficina Dependències municipals	5.000,00	0,00	5.000,00	2.254,24	2.254,24	2.254,24	0,00	2.745,76
<b>Partida</b>	<b>62500</b>	<b>5.000,00</b>	<b>0,00</b>	<b>5.000,00</b>	<b>2.254,24</b>	<b>2.254,24</b>	<b>2.254,24</b>	<b>0,00</b>	<b>2.745,76</b>
<b>Partida</b>	<b>62702</b>	<b>DOTACIO PROGRAMA PRESSUPOSTOS PARTICIPATIUS</b>							
2016-D3-9240-62702	Dotació programa	150.000,00	-150.000,00	0,00	0,00	0,00	0,00	0,00	0,00

# ESTAT DE LIQUIDACIÓ DEL PRESSUPOST

AJUNTAMENT DE CASTELLAR DEL VALLES

Exercici: 2016

## I. LIQUIDACIÓ DEL PRESSUPOST DE DESPESES

Període de llistat des de: 01/01/2016 fins a: 31/12/2016

APLICACIÓ PRESSUPOSTÀRIA	DESCRIPCIÓ	CRÈDITS PRESSUPOSTARIS			DESPESES COMPR.	OBLIGACIONS RECONEGUDES NETES	PAGAMENTS	OBLIG. PEND. DE PAGAMENTS A DE DESEMBRÈ	ROMANENTS DE CRÈDIT
		INICIALS	MODIF.	DEFINITIUS					
<b>Partida</b>	<b>62702</b>	<b>150.000,00</b>	<b>-150.000,00</b>	<b>0,00</b>	<b>0,00</b>	<b>0,00</b>	<b>0,00</b>	<b>0,00</b>	<b>0,00</b>
<b>Partida</b>	<b>62900</b>	<b>ADQUISICIO JOCS INFANTILS</b>							
2016-A3-1530-62900	Adquisició de jocs infantils Serveis generals de vies públi	10.000,00	100.000,00	110.000,00	121.997,06	121.997,06	12.100,00	109.897,06	-11.997,06
<b>Partida</b>	<b>62900</b>	<b>10.000,00</b>	<b>100.000,00</b>	<b>110.000,00</b>	<b>121.997,06</b>	<b>121.997,06</b>	<b>12.100,00</b>	<b>109.897,06</b>	<b>-11.997,06</b>
<b>Partida</b>	<b>62901</b>	<b>ADQUISICIO MOBILIARI URBA</b>							
2016-A3-1530-62901	Adquisició de mobiliari urbà Serveis generals de vies públi	15.000,00	0,00	15.000,00	9.639,76	9.639,76	3.000,49	6.639,27	5.360,24
<b>Partida</b>	<b>62901</b>	<b>15.000,00</b>	<b>0,00</b>	<b>15.000,00</b>	<b>9.639,76</b>	<b>9.639,76</b>	<b>3.000,49</b>	<b>6.639,27</b>	<b>5.360,24</b>
<b>Partida</b>	<b>62903</b>	<b>ALTRE IMMOBILITZAT MATERIAL</b>							
2016-A4-4412-62903	Altres immobilitzats material Altres transports de viatgers	0,00	83.834,36	83.834,36	23.702,97	23.702,97	1.244,49	22.458,48	60.131,39
2016-B5-1321-62903	Altres immobilitzats material Policia local	0,00	32.730,00	32.730,00	24.396,61	24.396,61	5.426,85	18.969,76	8.333,39
2016-C1-3261-62903	Altres immobilitzats material Escola de música	4.000,00	0,00	4.000,00	2.544,38	2.544,38	2.544,38	0,00	1.455,62
2016-D8-3420-62903	Altres immobilitzats material Instal·lacions esportives	3.000,00	0,00	3.000,00	0,00	0,00	0,00	0,00	3.000,00
<b>Partida</b>	<b>62903</b>	<b>7.000,00</b>	<b>116.564,36</b>	<b>123.564,36</b>	<b>50.643,96</b>	<b>50.643,96</b>	<b>9.215,72</b>	<b>41.428,24</b>	<b>72.920,40</b>
<b>Partida</b>	<b>63200</b>	<b>CONDICIONAMENT DEPENDENCIES MUNICIPALS</b>							
2016-A1-9201-63200	Condicionament dependències municipals Dependències municipals	150.000,00	10.136,66	160.136,66	160.136,66	160.136,65	145.435,10	14.701,55	0,01
<b>Partida</b>	<b>63200</b>	<b>150.000,00</b>	<b>10.136,66</b>	<b>160.136,66</b>	<b>160.136,66</b>	<b>160.136,65</b>	<b>145.435,10</b>	<b>14.701,55</b>	<b>0,01</b>
<b>Partida</b>	<b>63201</b>	<b>CONDICIONAMENT ESCOLES</b>							
2016-C1-3232-63201	Condicionament escoles	45.000,00	0,00	45.000,00	24.698,84	24.698,84	24.698,84	0,00	20.301,16

# ESTAT DE LIQUIDACIÓ DEL PRESSUPOST

AJUNTAMENT DE CASTELLAR DEL VALLES

Exercici: 2016

## I. LIQUIDACIÓ DEL PRESSUPOST DE DESPESES

Període de llistat des de: 01/01/2016 fins a: 31/12/2016

APLICACIÓ PRESSUPOSTÀRIA	DESCRIPCIÓ	CRÈDITS PRESSUPOSTARIS			DESPESES COMPR.	OBLIGACIONS RECONEGUDES NETES	PAGAMENTS	OBLIG. PEND. DE PAGAMENTS A DE DESEMBRÈ	ROMANENTS DE CRÈDIT
		INICIALS	MODIF.	DEFINITIUS					
<b>Partida</b>	<b>63201</b>	<b>45.000,00</b>	<b>0,00</b>	<b>45.000,00</b>	<b>24.698,84</b>	<b>24.698,84</b>	<b>24.698,84</b>	<b>0,00</b>	<b>20.301,16</b>
<b>Partida</b>	<b>63202</b>	<b>CONDICIONAMENT INSTAL·LACIONS ESPORTIVES</b>							
2016-D8-3420-63202	Condicionament instal·lacions esportives Instal·lacions esp	25.000,00	0,00	25.000,00	24.474,32	24.474,32	1.700,05	22.774,27	525,68
<b>Partida</b>	<b>63202</b>	<b>25.000,00</b>	<b>0,00</b>	<b>25.000,00</b>	<b>24.474,32</b>	<b>24.474,32</b>	<b>1.700,05</b>	<b>22.774,27</b>	<b>525,68</b>
<b>Partida</b>	<b>63204</b>	<b>CONDICIONAMENT EQUIPAMENTS CULTURALS</b>							
2016-D7-3330-63204	Condicionament equipaments culturals Equipaments culturals	30.000,00	-4.360,12	25.639,88	25.639,88	25.639,88	1.573,00	24.066,88	0,00
<b>Partida</b>	<b>63204</b>	<b>30.000,00</b>	<b>-4.360,12</b>	<b>25.639,88</b>	<b>25.639,88</b>	<b>25.639,88</b>	<b>1.573,00</b>	<b>24.066,88</b>	<b>0,00</b>
<b>Partida</b>	<b>63600</b>	<b>EQUIPS PER A PROCESSOS D'INFORMACIÓ</b>							
2016-B2-4921-63600	Equips per a processos d'informació Tecnologies i sistemes	40.000,00	6.275,31	46.275,31	29.934,27	29.934,27	23.658,96	6.275,31	16.341,04
<b>Partida</b>	<b>63600</b>	<b>40.000,00</b>	<b>6.275,31</b>	<b>46.275,31</b>	<b>29.934,27</b>	<b>29.934,27</b>	<b>23.658,96</b>	<b>6.275,31</b>	<b>16.341,04</b>
<b>Partida</b>	<b>64101</b>	<b>INVERSIÓ PROJECTES NOVES TECNOLOGIES</b>							
2016-B2-4921-64101	Aplicacions informàtiques Tecnologies i sistemes d'informac	5.000,00	0,00	5.000,00	21.254,86	21.254,86	21.254,86	0,00	-16.254,86
<b>Partida</b>	<b>64101</b>	<b>5.000,00</b>	<b>0,00</b>	<b>5.000,00</b>	<b>21.254,86</b>	<b>21.254,86</b>	<b>21.254,86</b>	<b>0,00</b>	<b>-16.254,86</b>
<b>Partida</b>	<b>64801</b>	<b>LISING GESPA CAMP DE FUTBOL</b>							
2016-D8-3420-64801	Lising gespa camp de futbol Instal·lacions esportives	20.300,00	0,00	20.300,00	20.127,15	20.127,15	18.421,87	1.705,28	172,85
<b>Partida</b>	<b>64801</b>	<b>20.300,00</b>	<b>0,00</b>	<b>20.300,00</b>	<b>20.127,15</b>	<b>20.127,15</b>	<b>18.421,87</b>	<b>1.705,28</b>	<b>172,85</b>
<b>Capítol</b>	<b>6</b>	<b>1.483.080,00</b>	<b>533.935,78</b>	<b>2.017.015,78</b>	<b>1.540.764,61</b>	<b>1.538.091,24</b>	<b>1.035.370,81</b>	<b>502.720,43</b>	<b>478.924,54</b>
<b>Capítol</b>	<b>7</b>	<b>TRANSFERÈNCIES DE CAPITAL</b>							

# ESTAT DE LIQUIDACIÓ DEL PRESSUPOST

AJUNTAMENT DE CASTELLAR DEL VALLES

Exercici: 2016

## I. LIQUIDACIÓ DEL PRESSUPOST DE DESPESES

Període de llistat des de: 01/01/2016 fins a: 31/12/2016

APLICACIÓ PRESSUPOSTÀRIA	DESCRIPCIÓ	CRÈDITS PRESSUPOSTARIS			DESPESES COMPR.	OBLIGACIONS RECONEGUDES NETES	PAGAMENTS	OBLIG. PEND. DE PAGAMENTS A DE DESEMBRÈ	ROMANENTS DE CRÈDIT
		INICIALS	MODIF.	DEFINITIUS					
<b>Partida</b>	<b>78002</b>	<b>Obra Social Benèfica</b>							
2016-C4-2319-78002	Obra Social Benèfica Altres programes d'atenció social	138.000,00	3.700,00	141.700,00	141.700,00	141.700,00	134.206,00	7.494,00	0,00
<b>Partida</b>	<b>78002</b>	<b>138.000,00</b>	<b>3.700,00</b>	<b>141.700,00</b>	<b>141.700,00</b>	<b>141.700,00</b>	<b>134.206,00</b>	<b>7.494,00</b>	<b>0,00</b>
<b>Partida</b>	<b>78003</b>	<b>Associació Bombers Voluntaris de Castellar</b>							
2016-B5-1350-78003	Associació Bombers Voluntaris de Castellar Serveis generals	8.500,00	0,00	8.500,00	8.500,00	8.500,00	8.500,00	0,00	0,00
<b>Partida</b>	<b>78003</b>	<b>8.500,00</b>	<b>0,00</b>	<b>8.500,00</b>	<b>8.500,00</b>	<b>8.500,00</b>	<b>8.500,00</b>	<b>0,00</b>	<b>0,00</b>
<b>Capítol</b>	<b>7</b>	<b>146.500,00</b>	<b>3.700,00</b>	<b>150.200,00</b>	<b>150.200,00</b>	<b>150.200,00</b>	<b>142.706,00</b>	<b>7.494,00</b>	<b>0,00</b>
<b>Capítol</b>	<b>9</b>	<b>PASSIUS FINANCERS</b>							
<b>Partida</b>	<b>91301</b>	<b>Amort. préstecs llarg termini ens fora sec. públic</b>							
2016-B1-0110-91301	Amort. préstecs llarg termini ens fora sec. públic Deute pú	3.359.968,86	18.337,37	3.378.306,23	3.378.306,23	3.378.306,23	3.209.924,01	168.382,22	0,00
<b>Partida</b>	<b>91301</b>	<b>3.359.968,86</b>	<b>18.337,37</b>	<b>3.378.306,23</b>	<b>3.378.306,23</b>	<b>3.378.306,23</b>	<b>3.209.924,01</b>	<b>168.382,22</b>	<b>0,00</b>
<b>Capítol</b>	<b>9</b>	<b>3.359.968,86</b>	<b>18.337,37</b>	<b>3.378.306,23</b>	<b>3.378.306,23</b>	<b>3.378.306,23</b>	<b>3.209.924,01</b>	<b>168.382,22</b>	<b>0,00</b>
<b>TOTAL</b>		<b>23.760.613,81</b>	<b>1.104.320,52</b>	<b>24.864.934,33</b>	<b>23.425.081,69</b>	<b>22.934.384,64</b>	<b>21.133.412,78</b>	<b>1.800.971,86</b>	<b>1.930.549,69</b>

# ESTAT DE LIQUIDACIÓ DEL PRESSUPOST

AJUNTAMENT DE CASTELLAR DEL VALLES

Exercici: 2016

## I. LIQUIDACIÓ DEL PRESSUPOST DE DESPESES

Període de llistat des de: 01/01/2016 fins a: 31/12/2016

APLICACIÓ PRESSUPOSTÀRIA	DESCRIPCIÓ	CRÈDITS PRESSUPOSTARIS			DESPESES COMPR.	OBLIGACIONS RECONEGUDES NETES	PAGAMENTS	OBLIG. PEND. DE PAGAMENTS A DE DESEMBRÈ	ROMANENTS DE CRÈDIT
		INICIALS	MODIF.	DEFINITIUS					
Àrea de despeses	0	DEUTE PÚBLIC							
Àrea de despeses	0	3.686.968,86	17.574,70	3.704.543,56	3.558.164,87	3.557.366,50	3.387.095,36	170.271,14	147.177,06
Àrea de despeses	1	SERVEIS PÚBLICS BÀSICS							
Àrea de despeses	1	8.069.396,54	786.259,62	8.855.656,16	8.331.690,42	7.977.951,10	7.290.390,85	687.560,25	877.705,06
Àrea de despeses	2	ACTUACIONS DE PROTECCIÓ I PROMOCIÓ SOCIAL							
Àrea de despeses	2	2.045.809,29	100.160,11	2.145.969,40	1.945.380,18	1.918.173,14	1.689.990,67	228.182,47	227.796,26
Àrea de despeses	3	PRODUCCIÓ DE BÉNS PÚBLICS DE CARÀCTER PREFERENT							
Àrea de despeses	3	3.800.744,48	91.019,75	3.891.764,23	3.719.050,01	3.676.264,45	3.258.414,76	417.849,69	215.499,78
Àrea de despeses	4	ACTUACIONS DE CARÀCTER ECONÒMIC							
Àrea de despeses	4	1.330.164,55	112.434,36	1.442.598,91	1.277.787,43	1.260.328,76	1.142.291,95	118.036,81	182.270,15
Àrea de despeses	9	ACTUACIONS DE CARÀCTER GENERAL							
Àrea de despeses	9	4.827.530,09	-3.128,02	4.824.402,07	4.593.008,78	4.544.300,69	4.365.229,19	179.071,50	280.101,38
<b>TOTAL</b>		<b>23.760.613,81</b>	<b>1.104.320,52</b>	<b>24.864.934,33</b>	<b>23.425.081,69</b>	<b>22.934.384,64</b>	<b>21.133.412,78</b>	<b>1.800.971,86</b>	<b>1.930.549,69</b>

# ESTAT DE LIQUIDACIÓ DEL PRESSUPOST

AJUNTAMENT DE CASTELLAR DEL VALLES

Exercici: 2016

## I. LIQUIDACIÓ DEL PRESSUPOST DE DESPESES

Període de llistat des de: 01/01/2016 fins a: 31/12/2016

APLICACIÓ PRESSUPOSTÀRIA	DESCRIPCIÓ	CRÈDITS PRESSUPOSTARIS			DESPESES COMPR.	OBLIGACIONS RECONEGUDES NETES	PAGAMENTS	OBLIG. PEND. DE PAGAMENTS A DE DESEMBRÈ	ROMANENTS DE CRÈDIT
		INICIALS	MODIF.	DEFINITIUS					
Àrea de despeses	0	DEUTE PÚBLIC							
Política de despeses	01	Deute públic							
Política de despeses	01	3.686.968,86	17.574,70	3.704.543,56	3.558.164,87	3.557.366,50	3.387.095,36	170.271,14	147.177,06
Àrea de despeses	0	3.686.968,86	17.574,70	3.704.543,56	3.558.164,87	3.557.366,50	3.387.095,36	170.271,14	147.177,06
Àrea de despeses	1	SERVEIS PÚBLICS BÀSICS							
Política de despeses	13	Seguretat i mobilitat ciutadana							
Política de despeses	13	1.372.209,36	38.941,90	1.411.151,26	1.323.388,69	1.305.510,98	1.251.890,07	53.620,91	105.640,28
Política de despeses	15	Habitatge i urbanisme							
Política de despeses	15	2.015.215,84	334.396,45	2.349.612,29	1.931.529,31	1.922.429,49	1.538.204,00	384.225,49	427.182,80
Política de despeses	16	Benestar comunitari							
Política de despeses	16	4.160.200,00	-288,00	4.159.912,00	4.156.277,17	3.849.615,04	3.640.786,55	208.828,49	310.296,96
Política de despeses	17	Medi ambient							
Política de despeses	17	521.771,34	413.209,27	934.980,61	920.495,25	900.395,59	859.510,23	40.885,36	34.585,02
Àrea de despeses	1	8.069.396,54	786.259,62	8.855.656,16	8.331.690,42	7.977.951,10	7.290.390,85	687.560,25	877.705,06
Àrea de despeses	2	ACTUACIONS DE PROTECCIÓ I PROMOCIÓ SOCIAL							
Política de despeses	23	Serveis socials i promoció social							
Política de despeses	23	1.559.056,54	25.320,00	1.584.376,54	1.480.230,93	1.457.227,67	1.249.848,01	207.379,66	127.148,87
Política de despeses	24	Foment de l'ocupació							
Política de despeses	24	486.752,75	74.840,11	561.592,86	465.149,25	460.945,47	440.142,66	20.802,81	100.647,39
Àrea de despeses	2	2.045.809,29	100.160,11	2.145.969,40	1.945.380,18	1.918.173,14	1.689.990,67	228.182,47	227.796,26
Àrea de despeses	3	PRODUCCIÓ DE BÉNS PÚBLICS DE CARÀCTER PREFERENT							
Política de despeses	31	Sanitat							



# ESTAT DE LIQUIDACIÓ DEL PRESSUPOST

AJUNTAMENT DE CASTELLAR DEL VALLES

Exercici: 2016

## I. LIQUIDACIÓ DEL PRESSUPOST DE DESPESES

Període de llistat des de: 01/01/2016 fins a: 31/12/2016

APLICACIÓ PRESSUPOSTÀRIA	DESCRIPCIÓ	CRÈDITS PRESSUPOSTARIS			DESPESES COMPR.	OBLIGACIONS RECONEGUDES NETES	PAGAMENTS	OBLIG. PEND. DE PAGAMENTS A DE DESEMBRÈ	ROMANENTS DE CRÈDIT
		INICIALS	MODIF.	DEFINITIUS					
Política de despeses	31	202.508,33	0,00	202.508,33	180.864,75	178.921,98	142.095,36	36.826,62	23.586,35
Política de despeses	32	Educació							
Política de despeses	32	2.102.962,97	63.055,57	2.166.018,54	2.072.616,66	2.033.632,65	1.832.491,23	201.141,42	132.385,89
Política de despeses	33	Cultura							
Política de despeses	33	917.303,10	21.004,18	938.307,28	906.630,49	904.775,34	810.378,74	94.396,60	33.531,94
Política de despeses	34	Esport							
Política de despeses	34	577.970,08	6.960,00	584.930,08	558.938,11	558.934,48	473.449,43	85.485,05	25.995,60
Àrea de despeses	3	3.800.744,48	91.019,75	3.891.764,23	3.719.050,01	3.676.264,45	3.258.414,76	417.849,69	215.499,78
Àrea de despeses	4	ACTUACIONS DE CARÀCTER ECONÒMIC							
Política de despeses	43	Comerç, turisme i petites i mitjanes empreses							
Política de despeses	43	341.329,14	22.659,08	363.988,22	294.280,16	293.315,49	273.463,23	19.852,26	70.672,73
Política de despeses	44	Transport públic							
Política de despeses	44	86.400,00	83.834,36	170.234,36	102.767,80	102.767,80	67.341,23	35.426,57	67.466,56
Política de despeses	49	Altres actuacions de caràcter econòmic							
Política de despeses	49	902.435,41	5.940,92	908.376,33	880.739,47	864.245,47	801.487,49	62.757,98	44.130,86
Àrea de despeses	4	1.330.164,55	112.434,36	1.442.598,91	1.277.787,43	1.260.328,76	1.142.291,95	118.036,81	182.270,15
Àrea de despeses	9	ACTUACIONS DE CARÀCTER GENERAL							
Política de despeses	91	Òrgans de govern							
Política de despeses	91	499.491,43	27.900,00	527.391,43	517.175,25	517.175,25	516.757,75	417,50	10.216,18
Política de despeses	92	Serveis de caràcter general							
Política de despeses	92	3.768.750,00	-2.967,79	3.765.782,21	3.596.109,47	3.547.401,38	3.377.840,72	169.560,66	218.380,83
Política de despeses	93	Administració financera i tributària							

# ESTAT DE LIQUIDACIÓ DEL PRESSUPOST

AJUNTAMENT DE CASTELLAR DEL VALLES

Exercici: 2016

## I. LIQUIDACIÓ DEL PRESSUPOST DE DESPESES

Període de llistat des de: 01/01/2016 fins a: 31/12/2016

APLICACIÓ PRESSUPOSTÀRIA	DESCRIPCIÓ	CRÈDITS PRESSUPOSTARIS			DESPESES COMPR.	OBLIGACIONS RECONEGUDES NETES	PAGAMENTS	OBLIG. PEND. DE PAGAMENTS A DE DESEMBRÈ	ROMANENTS DE CRÈDIT
		INICIALS	MODIF.	DEFINITIUS					
Política de despeses	93	530.988,66	-28.060,23	502.928,43	458.356,03	458.356,03	458.356,03	0,00	44.572,40
Política de despeses	94	Transferències a altres administracions públiques							
Política de despeses	94	28.300,00	0,00	28.300,00	21.368,03	21.368,03	12.274,69	9.093,34	6.931,97
Area de despeses	9	4.827.530,09	-3.128,02	4.824.402,07	4.593.008,78	4.544.300,69	4.365.229,19	179.071,50	280.101,38
<b>TOTAL</b>		<b>23.760.613,81</b>	<b>1.104.320,52</b>	<b>24.864.934,33</b>	<b>23.425.081,69</b>	<b>22.934.384,64</b>	<b>21.133.412,78</b>	<b>1.800.971,86</b>	<b>1.930.549,69</b>

# ESTAT DE LIQUIDACIÓ DEL PRESSUPOST

AJUNTAMENT DE CASTELLAR DEL VALLES

Exercici: 2016

## I. LIQUIDACIÓ DEL PRESSUPOST DE DESPESES

Període de llistat des de: 01/01/2016 fins a: 31/12/2016

APLICACIÓ PRESSUPOSTÀRIA	DESCRIPCIÓ	CRÈDITS PRESSUPOSTARIS			DESPESES COMPR.	OBLIGACIONS RECONEGUDES NETES	PAGAMENTS	OBLIG. PEND. DE PAGAMENTS A DE DESEMBRÈ	ROMANENTS DE CRÈDIT
		INICIALS	MODIF.	DEFINITIUS					
Àrea de despeses	0	DEUTE PÚBLIC							
Grup de programa	011	Deute públic							
Grup de programa	011	3.686.968,86	17.574,70	3.704.543,56	3.558.164,87	3.557.366,50	3.387.095,36	170.271,14	147.177,06
Àrea de despeses	0	3.686.968,86	17.574,70	3.704.543,56	3.558.164,87	3.557.366,50	3.387.095,36	170.271,14	147.177,06
Àrea de despeses	1	SERVEIS PÚBLICS BÀSICS							
Grup de programa	132	Seguretat i ordre públic							
Grup de programa	132	1.318.309,36	941,90	1.319.251,26	1.280.889,54	1.280.853,42	1.233.882,67	46.970,75	38.397,84
Grup de programa	133	Ordenació del trànsit i estacionament							
Grup de programa	133	35.000,00	-12.000,00	23.000,00	22.841,31	4.999,72	0,00	4.999,72	18.000,28
Grup de programa	135	Protecció civil							
Grup de programa	135	18.900,00	50.000,00	68.900,00	19.657,84	19.657,84	18.007,40	1.650,44	49.242,16
Grup de programa	151	Urbanisme: planejament, gestió, execució i disciplina urbanística							
Grup de programa	151	758.609,61	39.800,00	798.409,61	443.004,46	434.969,94	428.693,84	6.276,10	363.439,67
Grup de programa	152	Habitatge							
Grup de programa	152	126.948,42	0,00	126.948,42	104.537,62	103.482,33	101.677,74	1.804,59	23.466,09
Grup de programa	153	Vies públiques							
Grup de programa	153	1.129.657,81	294.596,45	1.424.254,26	1.383.987,23	1.383.977,22	1.007.832,42	376.144,80	40.277,04
Grup de programa	160	Clavegueram							
Grup de programa	160	650.000,00	0,00	650.000,00	650.000,00	506.624,62	506.624,62	0,00	143.375,38
Grup de programa	161	Proveïment domiciliari d'aigua potable							
Grup de programa	161	175.000,00	0,00	175.000,00	175.000,00	175.000,00	175.000,00	0,00	0,00
Grup de programa	162	Recollida, gestió i tractament de residus							

# ESTAT DE LIQUIDACIÓ DEL PRESSUPOST

AJUNTAMENT DE CASTELLAR DEL VALLES

Exercici: 2016

## I. LIQUIDACIÓ DEL PRESSUPOST DE DESPESES

Període de llistat des de: 01/01/2016 fins a: 31/12/2016

APLICACIÓ PRESSUPOSTÀRIA	DESCRIPCIÓ	CRÈDITS PRESSUPOSTARIS			DESPESES COMPR.	OBLIGACIONS RECONEGUDES NETES	PAGAMENTS	OBLIG. PEND. DE PAGAMENTS A DE DESEMBRÈ	ROMANENTS DE CRÈDIT
		INICIALS	MODIF.	DEFINITIUS					
Grup de programa	162	1.606.000,00	-288,00	1.605.712,00	1.602.732,92	1.519.683,95	1.469.465,05	50.218,90	86.028,05
Grup de programa	163	Neteja viària							
Grup de programa	163	972.000,00	0,00	972.000,00	1.003.926,93	923.689,15	923.689,15	0,00	48.310,85
Grup de programa	165	Enllumenat públic							
Grup de programa	165	757.200,00	0,00	757.200,00	724.617,32	724.617,32	566.007,73	158.609,59	32.582,68
Grup de programa	170	Administració general del medi ambient							
Grup de programa	170	182.458,93	67.299,11	249.758,04	245.298,34	245.298,34	236.105,44	9.192,90	4.459,70
Grup de programa	171	Parcs i jardins							
Grup de programa	171	339.312,41	345.910,16	685.222,57	675.196,91	655.097,25	623.404,79	31.692,46	30.125,32
Àrea de despeses	1	8.069.396,54	786.259,62	8.855.656,16	8.331.690,42	7.977.951,10	7.290.390,85	687.560,25	877.705,06
Àrea de despeses	2	ACTUACIONS DE PROTECCIÓ I PROMOCIÓ SOCIAL							
Grup de programa	231	Assistència social primària							
Grup de programa	231	1.559.056,54	25.320,00	1.584.376,54	1.480.230,93	1.457.227,67	1.249.848,01	207.379,66	127.148,87
Grup de programa	241	Foment de l'ocupació							
Grup de programa	241	486.752,75	74.840,11	561.592,86	465.149,25	460.945,47	440.142,66	20.802,81	100.647,39
Àrea de despeses	2	2.045.809,29	100.160,11	2.145.969,40	1.945.380,18	1.918.173,14	1.689.990,67	228.182,47	227.796,26
Àrea de despeses	3	PRODUCCIÓ DE BÉNS PÚBLICS DE CARÀCTER PREFERENT							
Grup de programa	311	Protecció de la salubritat pública							
Grup de programa	311	202.508,33	0,00	202.508,33	180.864,75	178.921,98	142.095,36	36.826,62	23.586,35
Grup de programa	320	Administració general d'educació							
Grup de programa	320	162.167,75	0,00	162.167,75	203.886,59	203.886,59	184.705,18	19.181,41	-41.718,84
Grup de programa	323	Funcionament de centres docents d'ensenyament preescolar i primària i educació especial							

# ESTAT DE LIQUIDACIÓ DEL PRESSUPOST

AJUNTAMENT DE CASTELLAR DEL VALLES

Exercici: 2016

## I. LIQUIDACIÓ DEL PRESSUPOST DE DESPESES

Període de llistat des de: 01/01/2016 fins a: 31/12/2016

APLICACIÓ PRESSUPOSTÀRIA	DESCRIPCIÓ	CRÈDITS PRESSUPOSTARIS			DESPESES COMPR.	OBLIGACIONS RECONEGUDES NETES	PAGAMENTS	OBLIG. PEND. DE PAGAMENTS A DE DESEMBRÈ	ROMANENTS DE CRÈDIT
		INICIALS	MODIF.	DEFINITIUS					
Grup de programa	323	749.004,06	1.492,17	750.496,23	736.315,01	736.315,01	658.346,31	77.968,70	14.181,22
Grup de programa	326	Serveis complementaris d'educació							
Grup de programa	326	1.191.791,16	61.563,40	1.253.354,56	1.132.415,06	1.093.431,05	989.439,74	103.991,31	159.923,51
Grup de programa	330	Administració general de cultura							
Grup de programa	330	210.532,66	0,00	210.532,66	191.370,41	191.370,41	172.475,75	18.894,66	19.162,25
Grup de programa	332	Biblioteques i arxius							
Grup de programa	332	149.204,04	2.684,18	151.888,22	152.503,27	152.503,27	146.089,02	6.414,25	-615,05
Grup de programa	333	Equipaments culturals i museus							
Grup de programa	333	104.837,99	-4.360,12	100.477,87	109.824,95	109.824,95	82.164,80	27.660,15	-9.347,08
Grup de programa	334	Promoció cultural							
Grup de programa	334	271.628,41	4.360,12	275.988,53	261.964,80	261.897,99	227.600,84	34.297,15	14.090,54
Grup de programa	338	Festes populars i celebracions							
Grup de programa	338	181.100,00	18.320,00	199.420,00	190.967,06	189.178,72	182.048,33	7.130,39	10.241,28
Grup de programa	340	Administració general d'esports							
Grup de programa	340	41.177,56	0,00	41.177,56	40.842,55	40.842,55	40.842,55	0,00	335,01
Grup de programa	341	Promoció i foment de l'esport							
Grup de programa	341	96.186,85	6.960,00	103.146,85	98.155,66	98.155,66	71.060,40	27.095,26	4.991,19
Grup de programa	342	Instal·lacions esportives							
Grup de programa	342	440.605,67	0,00	440.605,67	419.939,90	419.936,27	361.546,48	58.389,79	20.669,40
Àrea de despeses	3	3.800.744,48	91.019,75	3.891.764,23	3.719.050,01	3.676.264,45	3.258.414,76	417.849,69	215.499,78
Àrea de despeses	4	ACTUACIONS DE CARÀCTER ECONÒMIC							
Grup de programa	430	Administració general de comerç, turisme i petites i mitjanes empreses							

# ESTAT DE LIQUIDACIÓ DEL PRESSUPOST

AJUNTAMENT DE CASTELLAR DEL VALLES

Exercici: 2016

## I. LIQUIDACIÓ DEL PRESSUPOST DE DESPESES

Període de llistat des de: 01/01/2016 fins a: 31/12/2016

APLICACIÓ PRESSUPOSTÀRIA	DESCRIPCIÓ	CRÈDITS PRESSUPOSTARIS			DESPESES COMPR.	OBLIGACIONS RECONEGUDES NETES	PAGAMENTS	OBLIG. PEND. DE PAGAMENTS A DE DESEMBRÈ	ROMANENTS DE CRÈDIT
		INICIALS	MODIF.	DEFINITIUS					
Grup de programa	430	110.867,44	-1.407,80	109.459,64	105.066,73	105.066,73	105.066,73	0,00	4.392,91
Grup de programa	431	Comerç							
Grup de programa	431	160.361,70	24.066,88	184.428,58	144.040,71	144.040,71	138.631,85	5.408,86	40.387,87
Grup de programa	432	Informació i promoció turística							
Grup de programa	432	32.000,00	0,00	32.000,00	30.809,00	30.809,00	19.413,60	11.395,40	1.191,00
Grup de programa	433	Desenvolupament empresarial							
Grup de programa	433	38.100,00	0,00	38.100,00	14.363,72	13.399,05	10.351,05	3.048,00	24.700,95
Grup de programa	441	Transport de viatgers							
Grup de programa	441	86.400,00	83.834,36	170.234,36	102.767,80	102.767,80	67.341,23	35.426,57	67.466,56
Grup de programa	491	Societat de la informació							
Grup de programa	491	452.977,26	17.511,19	470.488,45	462.120,24	455.176,20	428.379,29	26.796,91	15.312,25
Grup de programa	492	Gestió del coneixement							
Grup de programa	492	448.558,15	-11.570,27	436.987,88	417.725,04	408.175,08	372.214,01	35.961,07	28.812,80
Grup de programa	493	Protecció de consumidors i usuaris							
Grup de programa	493	900,00	0,00	900,00	894,19	894,19	894,19	0,00	5,81
Àrea de despeses	4	1.330.164,55	112.434,36	1.442.598,91	1.277.787,43	1.260.328,76	1.142.291,95	118.036,81	182.270,15
Àrea de despeses	9	ACTUACIONS DE CARÀCTER GENERAL							
Grup de programa	912	Òrgans de govern							
Grup de programa	912	499.491,43	27.900,00	527.391,43	517.175,25	517.175,25	516.757,75	417,50	10.216,18
Grup de programa	920	Administració general							
Grup de programa	920	3.332.111,14	147.032,21	3.479.143,35	3.331.174,92	3.289.193,52	3.119.632,86	169.560,66	189.949,83
Grup de programa	924	Participació ciutadana							

# ESTAT DE LIQUIDACIÓ DEL PRESSUPOST

AJUNTAMENT DE CASTELLAR DEL VALLES

Exercici: 2016

## I. LIQUIDACIÓ DEL PRESSUPOST DE DESPESES

Període de llistat des de: 01/01/2016 fins a: 31/12/2016

APLICACIÓ PRESSUPOSTÀRIA	DESCRIPCIÓ	CRÈDITS PRESSUPOSTARIS			DESPESES COMPR.	OBLIGACIONS RECONEGUDES NETES	PAGAMENTS	OBLIG. PEND. DE PAGAMENTS A DE DESEMBRÈ	ROMANENTS DE CRÈDIT
		INICIALS	MODIF.	DEFINITIUS					
Grup de programa	924	189.900,00	-150.000,00	39.900,00	18.633,34	11.906,65	11.906,65	0,00	27.993,35
Grup de programa	925	Atenció als ciutadans							
Grup de programa	925	246.738,86	0,00	246.738,86	246.301,21	246.301,21	246.301,21	0,00	437,65
Grup de programa	931	Política econòmica i fiscal							
Grup de programa	931	426.636,90	8.514,36	435.151,26	396.148,17	396.148,17	396.148,17	0,00	39.003,09
Grup de programa	932	Gestió del sistema tributari							
Grup de programa	932	23.475,01	0,00	23.475,01	23.475,01	23.475,01	23.475,01	0,00	0,00
Grup de programa	934	Gestió del deute i de la tresoreria							
Grup de programa	934	80.876,75	-36.574,59	44.302,16	38.732,85	38.732,85	38.732,85	0,00	5.569,31
Grup de programa	942	Transferències a entitats locals territorials							
Grup de programa	942	16.000,00	0,00	16.000,00	9.093,34	9.093,34	0,00	9.093,34	6.906,66
Grup de programa	943	Transferències a altres entitats locals							
Grup de programa	943	12.300,00	0,00	12.300,00	12.274,69	12.274,69	12.274,69	0,00	25,31
Àrea de despeses	9	4.827.530,09	-3.128,02	4.824.402,07	4.593.008,78	4.544.300,69	4.365.229,19	179.071,50	280.101,38
<b>TOTAL</b>		<b>23.760.613,81</b>	<b>1.104.320,52</b>	<b>24.864.934,33</b>	<b>23.425.081,69</b>	<b>22.934.384,64</b>	<b>21.133.412,78</b>	<b>1.800.971,86</b>	<b>1.930.549,69</b>

# ESTAT DE LIQUIDACIÓ DEL PRESSUPOST

AJUNTAMENT DE CASTELLAR DEL VALLES

Exercici: 2016

## I. LIQUIDACIÓ DEL PRESSUPOST DE DESPESES

Període de llistat des de: 01/01/2016 fins a: 31/12/2016

APLICACIÓ PRESSUPOSTÀRIA	DESCRIPCIÓ	CRÈDITS PRESSUPOSTARIS			DESPESES COMPR.	OBLIGACIONS RECONEGUDES NETES	PAGAMENTS	OBLIG. PEND. DE PAGAMENTS A DE DESEMBRÈ	ROMANENTS DE CRÈDIT
		INICIALS	MODIF.	DEFINITIUS					
Àrea de despeses	0	DEUTE PÚBLIC							
Programa	0110	Deute public							
Programa	0110	3.686.968,86	17.574,70	3.704.543,56	3.558.164,87	3.557.366,50	3.387.095,36	170.271,14	147.177,06
Àrea de despeses	0	3.686.968,86	17.574,70	3.704.543,56	3.558.164,87	3.557.366,50	3.387.095,36	170.271,14	147.177,06
Àrea de despeses	1	SERVEIS PÚBLICS BÀSICS							
Programa	1321	Policia local							
Programa	1321	1.318.309,36	941,90	1.319.251,26	1.280.889,54	1.280.853,42	1.233.882,67	46.970,75	38.397,84
Programa	1331	Ordenació del trànsit i l'estacionament							
Programa	1331	35.000,00	-12.000,00	23.000,00	22.841,31	4.999,72	0,00	4.999,72	18.000,28
Programa	1350	Serveis generals de protecció civil							
Programa	1350	18.900,00	50.000,00	68.900,00	19.657,84	19.657,84	18.007,40	1.650,44	49.242,16
Programa	1510	Serveis generals d'urbanisme							
Programa	1510	758.609,61	39.800,00	798.409,61	443.004,46	434.969,94	428.693,84	6.276,10	363.439,67
Programa	1523	Accès a l'habitatge							
Programa	1523	126.948,42	0,00	126.948,42	104.537,62	103.482,33	101.677,74	1.804,59	23.466,09
Programa	1530	Serveis generals de vies públiques							
Programa	1530	1.064.657,81	279.596,45	1.344.254,26	1.302.468,48	1.302.458,47	936.778,91	365.679,56	41.795,79
Programa	1533	Infraestructures viàries							
Programa	1533	65.000,00	15.000,00	80.000,00	81.518,75	81.518,75	71.053,51	10.465,24	-1.518,75
Programa	1602	Evacuació i tractament d'aigües residuals							
Programa	1602	650.000,00	0,00	650.000,00	650.000,00	506.624,62	506.624,62	0,00	143.375,38
Programa	1611	Proveïment domiciliari d'aigua potable							



# ESTAT DE LIQUIDACIÓ DEL PRESSUPOST

AJUNTAMENT DE CASTELLAR DEL VALLES

Exercici: 2016

## I. LIQUIDACIÓ DEL PRESSUPOST DE DESPESES

Període de llistat des de: 01/01/2016 fins a: 31/12/2016

APLICACIÓ PRESSUPOSTÀRIA	DESCRIPCIÓ	CRÈDITS PRESSUPOSTARIS			DESPESES COMPR.	OBLIGACIONS RECONEGUDES NETES	PAGAMENTS	OBLIG. PEND. DE PAGAMENTS A DE DESEMBRÈ	ROMANENTS DE CRÈDIT
		INICIALS	MODIF.	DEFINITIUS					
Programa	1611	175.000,00	0,00	175.000,00	175.000,00	175.000,00	175.000,00	0,00	0,00
Programa	1621	Recollida de residus							
Programa	1621	1.006.000,00	0,00	1.006.000,00	994.764,28	911.715,31	911.715,31	0,00	94.284,69
Programa	1623	Tractament de residus							
Programa	1623	600.000,00	-288,00	599.712,00	607.968,64	607.968,64	557.749,74	50.218,90	-8.256,64
Programa	1631	Neteja viària							
Programa	1631	972.000,00	0,00	972.000,00	1.003.926,93	923.689,15	923.689,15	0,00	48.310,85
Programa	1651	Enllumenat públic							
Programa	1651	757.200,00	0,00	757.200,00	724.617,32	724.617,32	566.007,73	158.609,59	32.582,68
Programa	1700	Serveis general de medi ambient							
Programa	1700	140.925,56	67.299,11	208.224,67	203.178,00	203.178,00	198.397,10	4.780,90	5.046,67
Programa	1701	Medi ambient urbà							
Programa	1701	35.533,37	0,00	35.533,37	36.208,34	36.208,34	36.208,34	0,00	-674,97
Programa	1709	Altres serveis de medi ambient							
Programa	1709	6.000,00	0,00	6.000,00	5.912,00	5.912,00	1.500,00	4.412,00	88,00
Programa	1711	Parcs i jardins							
Programa	1711	339.312,41	345.910,16	685.222,57	675.196,91	655.097,25	623.404,79	31.692,46	30.125,32
Àrea de despeses	1	8.069.396,54	786.259,62	8.855.656,16	8.331.690,42	7.977.951,10	7.290.390,85	687.560,25	877.705,06
Àrea de despeses	2	ACTUACIONS DE PROTECCIÓ I PROMOCIÓ SOCIAL							
Programa	2310	Serveis generals d'atenció social primària							
Programa	2310	681.556,48	0,00	681.556,48	647.926,18	647.419,59	636.746,03	10.673,56	34.136,89
Programa	2311	Servei d'atenció domiciliària							

# ESTAT DE LIQUIDACIÓ DEL PRESSUPOST

AJUNTAMENT DE CASTELLAR DEL VALLES

Exercici: 2016

## I. LIQUIDACIÓ DEL PRESSUPOST DE DESPESES

Període de llistat des de: 01/01/2016 fins a: 31/12/2016

APLICACIÓ PRESSUPOSTÀRIA	DESCRIPCIÓ	CRÈDITS PRESSUPOSTARIS			DESPESES COMPR.	OBLIGACIONS RECONEGUDES NETES	PAGAMENTS	OBLIG. PEND. DE PAGAMENTS A DE DESEMBRÈ	ROMANENTS DE CRÈDIT
		INICIALS	MODIF.	DEFINITIUS					
Programa	2311	239.000,00	0,00	239.000,00	228.683,27	216.368,65	69.773,78	146.594,87	22.631,35
Programa	2312	Teleassistència							
Programa	2312	40.400,00	0,00	40.400,00	40.400,00	38.394,48	35.108,05	3.286,43	2.005,52
Programa	2313	Programes educatius							
Programa	2313	47.900,00	0,00	47.900,00	36.941,00	36.754,00	29.257,00	7.497,00	11.146,00
Programa	2314	Transport adaptat							
Programa	2314	34.500,00	0,00	34.500,00	49.444,28	45.979,33	42.059,42	3.919,91	-11.479,33
Programa	2315	Assistència social a gent gran							
Programa	2315	167.373,31	25.320,00	192.693,31	164.465,00	162.609,40	151.925,00	10.684,40	30.083,91
Programa	2316	Assistència social a persones estrangeres							
Programa	2316	30.726,75	0,00	30.726,75	37.526,27	37.526,27	37.226,27	300,00	-6.799,52
Programa	2317	Igualtat d'oportunitats entre dones i homes							
Programa	2317	46.000,00	0,00	46.000,00	29.605,40	27.782,61	23.399,24	4.383,37	18.217,39
Programa	2319	Altres programes d'atenció social							
Programa	2319	271.600,00	0,00	271.600,00	245.239,53	244.393,34	224.353,22	20.040,12	27.206,66
Programa	2410	Foment de l'ocupació							
Programa	2410	441.752,75	74.840,11	516.592,86	433.457,96	431.741,96	411.273,52	20.468,44	84.850,90
Programa	2411	Dispositiu social d'inserció							
Programa	2411	45.000,00	0,00	45.000,00	31.691,29	29.203,51	28.869,14	334,37	15.796,49
Àrea de despeses	2	2.045.809,29	100.160,11	2.145.969,40	1.945.380,18	1.918.173,14	1.689.990,67	228.182,47	227.796,26
Àrea de despeses	3	PRODUCCIÓ DE BÉNS PÚBLICS DE CARÀCTER PREFERENT							
Programa	3110	Serveis generals de salut pública							

# ESTAT DE LIQUIDACIÓ DEL PRESSUPOST

AJUNTAMENT DE CASTELLAR DEL VALLES

Exercici: 2016

## I. LIQUIDACIÓ DEL PRESSUPOST DE DESPESES

Període de llistat des de: 01/01/2016 fins a: 31/12/2016

APLICACIÓ PRESSUPOSTÀRIA	DESCRIPCIÓ	CRÈDITS PRESSUPOSTARIS			DESPESES COMPR.	OBLIGACIONS RECONEGUDES NETES	PAGAMENTS	OBLIG. PEND. DE PAGAMENTS A DE DESEMBRÈ	ROMANENTS DE CRÈDIT
		INICIALS	MODIF.	DEFINITIUS					
Programa	3110	51.908,33	0,00	51.908,33	51.905,15	51.905,15	51.905,15	0,00	3,18
Programa	3111	Protecció de la salut							
Programa	3111	55.000,00	0,00	55.000,00	44.429,06	43.503,29	23.080,67	20.422,62	11.496,71
Programa	3112	Promoció de la salut							
Programa	3112	35.000,00	0,00	35.000,00	24.089,34	23.072,34	17.661,78	5.410,56	11.927,66
Programa	3119	Altres serveis de salut pública							
Programa	3119	60.600,00	0,00	60.600,00	60.441,20	60.441,20	49.447,76	10.993,44	158,80
Programa	3200	Serveis generals d'educació							
Programa	3200	162.167,75	0,00	162.167,75	203.886,59	203.886,59	184.705,18	19.181,41	-41.718,84
Programa	3232	Func. centres docents educació primària							
Programa	3232	749.004,06	1.492,17	750.496,23	736.315,01	736.315,01	658.346,31	77.968,70	14.181,22
Programa	3260	Educació infantil de primer cicle							
Programa	3260	577.880,00	0,00	577.880,00	568.810,24	533.064,31	456.859,38	76.204,93	44.815,69
Programa	3261	Escola de música							
Programa	3261	234.437,86	1.055,57	235.493,43	207.335,47	206.591,32	197.071,72	9.519,60	28.902,11
Programa	3262	Escola d'adults							
Programa	3262	184.453,02	62.000,00	246.453,02	213.727,03	213.179,62	213.179,62	0,00	33.273,40
Programa	3263	Ludoteca							
Programa	3263	69.740,28	0,00	69.740,28	70.113,16	70.113,16	70.113,16	0,00	-372,88
Programa	3264	Projecte educatiu de ciutat							
Programa	3264	7.500,00	0,00	7.500,00	2.100,00	2.100,00	0,00	2.100,00	5.400,00
Programa	3269	Altres serveis complementaris d'educació							

# ESTAT DE LIQUIDACIÓ DEL PRESSUPOST

AJUNTAMENT DE CASTELLAR DEL VALLES

Exercici: 2016

## I. LIQUIDACIÓ DEL PRESSUPOST DE DESPESES

Període de llistat des de: 01/01/2016 fins a: 31/12/2016

APLICACIÓ PRESSUPOSTÀRIA	DESCRIPCIÓ	CRÈDITS PRESSUPOSTARIS			DESPESES COMPR.	OBLIGACIONS RECONEGUDES NETES	PAGAMENTS	OBLIG. PEND. DE PAGAMENTS A DE DESEMBRÈ	ROMANENTS DE CRÈDIT
		INICIALS	MODIF.	DEFINITIUS					
Programa	3269	117.780,00	-1.492,17	116.287,83	70.329,16	68.382,64	52.215,86	16.166,78	47.905,19
Programa	3300	Serveis generals de cultura							
Programa	3300	210.532,66	0,00	210.532,66	191.370,41	191.370,41	172.475,75	18.894,66	19.162,25
Programa	3321	Biblioteques públiques							
Programa	3321	119.396,78	2.684,18	122.080,96	124.060,87	124.060,87	121.146,62	2.914,25	-1.979,91
Programa	3322	Arxius							
Programa	3322	29.807,26	0,00	29.807,26	28.442,40	28.442,40	24.942,40	3.500,00	1.364,86
Programa	3330	Equipaments culturals							
Programa	3330	104.337,99	-4.360,12	99.977,87	109.824,95	109.824,95	82.164,80	27.660,15	-9.847,08
Programa	3331	Museus							
Programa	3331	500,00	0,00	500,00	0,00	0,00	0,00	0,00	500,00
Programa	3340	Arts escèniques							
Programa	3340	40.000,00	0,00	40.000,00	46.435,47	46.435,47	46.435,47	0,00	-6.435,47
Programa	3341	Música							
Programa	3341	6.000,00	0,00	6.000,00	890,57	890,57	800,00	90,57	5.109,43
Programa	3342	Promoció i serveis a la joventut							
Programa	3342	86.134,16	0,00	86.134,16	80.734,20	80.734,20	71.874,39	8.859,81	5.399,96
Programa	3343	Nits d'estiu							
Programa	3343	8.000,00	0,00	8.000,00	4.730,00	4.730,00	4.730,00	0,00	3.270,00
Programa	3344	Concerts Palau Tolrà							
Programa	3344	10.000,00	0,00	10.000,00	11.187,21	11.187,21	11.187,21	0,00	-1.187,21
Programa	3345	Cinema							

# ESTAT DE LIQUIDACIÓ DEL PRESSUPOST

AJUNTAMENT DE CASTELLAR DEL VALLES

Exercici: 2016

## I. LIQUIDACIÓ DEL PRESSUPOST DE DESPESES

Període de llistat des de: 01/01/2016 fins a: 31/12/2016

APLICACIÓ PRESSUPOSTÀRIA	DESCRIPCIÓ	CRÈDITS PRESSUPOSTARIS			DESPESES COMPR.	OBLIGACIONS RECONEGUDES NETES	PAGAMENTS	OBLIG. PEND. DE PAGAMENTS A DE DESEMBRÈ	ROMANENTS DE CRÈDIT
		INICIALS	MODIF.	DEFINITIUS					
Programa	3345	22.000,00	4.360,12	26.360,12	20.085,99	20.085,99	15.003,99	5.082,00	6.274,13
Programa	3349	Altres serveis de promoció cultural							
Programa	3349	99.494,25	0,00	99.494,25	97.901,36	97.834,55	77.569,78	20.264,77	1.659,70
Programa	3380	Festes populars i celebracions							
Programa	3380	181.100,00	18.320,00	199.420,00	190.967,06	189.178,72	182.048,33	7.130,39	10.241,28
Programa	3400	Serveis generals d'esports							
Programa	3400	41.177,56	0,00	41.177,56	40.842,55	40.842,55	40.842,55	0,00	335,01
Programa	3410	Promoció i foment de l'esport							
Programa	3410	96.186,85	6.960,00	103.146,85	98.155,66	98.155,66	71.060,40	27.095,26	4.991,19
Programa	3420	Instal·lacions esportives							
Programa	3420	440.605,67	0,00	440.605,67	419.939,90	419.936,27	361.546,48	58.389,79	20.669,40
Àrea de despeses	3	3.800.744,48	91.019,75	3.891.764,23	3.719.050,01	3.676.264,45	3.258.414,76	417.849,69	215.499,78
Àrea de despeses	4	ACTUACIONS DE CARÀCTER ECONÒMIC							
Programa	4300	Serveis generals de comerç, turisme i PIME							
Programa	4300	110.867,44	-1.407,80	109.459,64	105.066,73	105.066,73	105.066,73	0,00	4.392,91
Programa	4310	Serveis generals de comerç							
Programa	4310	40.716,69	0,00	40.716,69	40.023,16	40.023,16	35.659,76	4.363,40	693,53
Programa	4312	Mercats, proveïments i lloges							
Programa	4312	119.645,01	24.066,88	143.711,89	104.017,55	104.017,55	102.972,09	1.045,46	39.694,34
Programa	4320	Informació i promoció turística							
Programa	4320	32.000,00	0,00	32.000,00	30.809,00	30.809,00	19.413,60	11.395,40	1.191,00
Programa	4330	Desenvolupament empresarial							

# ESTAT DE LIQUIDACIÓ DEL PRESSUPOST

AJUNTAMENT DE CASTELLAR DEL VALLES

Exercici: 2016

## I. LIQUIDACIÓ DEL PRESSUPOST DE DESPESES

Període de llistat des de: 01/01/2016 fins a: 31/12/2016

APLICACIÓ PRESSUPOSTÀRIA	DESCRIPCIÓ	CRÈDITS PRESSUPOSTARIS			DESPESES COMPR.	OBLIGACIONS RECONEGUDES NETES	PAGAMENTS	OBLIG. PEND. DE PAGAMENTS A DE DESEMBRÈ	ROMANENTS DE CRÈDIT
		INICIALS	MODIF.	DEFINITIUS					
Programa	4330	38.100,00	0,00	38.100,00	14.363,72	13.399,05	10.351,05	3.048,00	24.700,95
Programa	4412	Altres transport de viatgers							
Programa	4412	86.400,00	83.834,36	170.234,36	102.767,80	102.767,80	67.341,23	35.426,57	67.466,56
Programa	4910	Mitjans de comunicació							
Programa	4910	452.977,26	17.511,19	470.488,45	462.120,24	455.176,20	428.379,29	26.796,91	15.312,25
Programa	4920	Gestió del coneixement							
Programa	4920	191.122,68	-21.845,58	169.277,10	141.857,39	140.450,73	128.481,83	11.968,90	28.826,37
Programa	4921	Tecnologies i sistemes d'informació							
Programa	4921	257.435,47	10.275,31	267.710,78	275.867,65	267.724,35	243.732,18	23.992,17	-13,57
Programa	4930	Protecció de consumidors i usuaris							
Programa	4930	900,00	0,00	900,00	894,19	894,19	894,19	0,00	5,81
Àrea de despeses	4	1.330.164,55	112.434,36	1.442.598,91	1.277.787,43	1.260.328,76	1.142.291,95	118.036,81	182.270,15
Àrea de despeses	9	ACTUACIONS DE CARÀCTER GENERAL							
Programa	9120	Òrgans de govern							
Programa	9120	499.491,43	27.900,00	527.391,43	517.175,25	517.175,25	516.757,75	417,50	10.216,18
Programa	9200	Administració general							
Programa	9200	391.508,78	127.567,00	519.075,78	509.718,71	477.245,81	451.650,80	25.595,01	41.829,97
Programa	9201	Dependències municipals							
Programa	9201	533.900,00	49.657,93	583.557,93	529.464,42	519.955,92	448.919,58	71.036,34	63.602,01
Programa	9202	Parc mòbil							
Programa	9202	48.000,00	0,00	48.000,00	30.210,93	30.210,93	26.528,16	3.682,77	17.789,07
Programa	9203	Administració i gestió del personal							

# ESTAT DE LIQUIDACIÓ DEL PRESSUPOST

AJUNTAMENT DE CASTELLAR DEL VALLES

Exercici: 2016

## I. LIQUIDACIÓ DEL PRESSUPOST DE DESPESES

Període de llistat des de: 01/01/2016 fins a: 31/12/2016

APLICACIÓ PRESSUPOSTÀRIA	DESCRIPCIÓ	CRÈDITS PRESSUPOSTARIS			DESPESES COMPR.	OBLIGACIONS RECONEGUDES NETES	PAGAMENTS	OBLIG. PEND. DE PAGAMENTS A DE DESEMBRÈ	ROMANENTS DE CRÈDIT
		INICIALS	MODIF.	DEFINITIUS					
Programa	9203	2.200.894,22	-30.192,72	2.170.701,50	2.146.772,16	2.146.772,16	2.134.442,03	12.330,13	23.929,34
Programa	9204	Defensa jurídica							
Programa	9204	74.808,14	0,00	74.808,14	57.148,09	57.148,09	51.531,68	5.616,41	17.660,05
Programa	9205	Cooperació al desenvolupament							
Programa	9205	82.000,00	0,00	82.000,00	57.700,00	57.700,00	6.400,00	51.300,00	24.300,00
Programa	9206	Jutjat de Pau							
Programa	9206	1.000,00	0,00	1.000,00	160,61	160,61	160,61	0,00	839,39
Programa	9240	Participació ciutadana							
Programa	9240	188.900,00	-150.000,00	38.900,00	18.539,74	11.813,05	11.813,05	0,00	27.086,95
Programa	9241	Eleccions							
Programa	9241	1.000,00	0,00	1.000,00	93,60	93,60	93,60	0,00	906,40
Programa	9250	Atenció a la ciutadania							
Programa	9250	246.738,86	0,00	246.738,86	246.301,21	246.301,21	246.301,21	0,00	437,65
Programa	9310	Política econòmica i fiscal							
Programa	9310	426.636,90	8.514,36	435.151,26	396.148,17	396.148,17	396.148,17	0,00	39.003,09
Programa	9320	Gestió del sistema tributari							
Programa	9320	23.475,01	0,00	23.475,01	23.475,01	23.475,01	23.475,01	0,00	0,00
Programa	9340	Gestió del deute i de la tresoreria							
Programa	9340	80.876,75	-36.574,59	44.302,16	38.732,85	38.732,85	38.732,85	0,00	5.569,31
Programa	9420	Transferències a EE.LL. territorials							
Programa	9420	16.000,00	0,00	16.000,00	9.093,34	9.093,34	0,00	9.093,34	6.906,66
Programa	9430	Transferències a altres entitats locals							

# ESTAT DE LIQUIDACIÓ DEL PRESSUPOST

AJUNTAMENT DE CASTELLAR DEL VALLES

Exercici: 2016

## I. LIQUIDACIÓ DEL PRESSUPOST DE DESPESES

Període de llistat des de: 01/01/2016 fins a: 31/12/2016

APLICACIÓ PRESSUPOSTÀRIA	DESCRIPCIÓ	CRÈDITS PRESSUPOSTARIS			DESPESES COMPR.	OBLIGACIONS RECONEGUDES NETES	PAGAMENTS	OBLIG. PEND. DE PAGAMENTS A DE DESEMBRÈ	ROMANENTS DE CRÈDIT
		INICIALS	MODIF.	DEFINITIUS					
Programa	9430	12.300,00	0,00	12.300,00	12.274,69	12.274,69	12.274,69	0,00	25,31
Àrea de despeses	9	4.827.530,09	-3.128,02	4.824.402,07	4.593.008,78	4.544.300,69	4.365.229,19	179.071,50	280.101,38
<b>TOTAL</b>		<b>23.760.613,81</b>	<b>1.104.320,52</b>	<b>24.864.934,33</b>	<b>23.425.081,69</b>	<b>22.934.384,64</b>	<b>21.133.412,78</b>	<b>1.800.971,86</b>	<b>1.930.549,69</b>



# ESTAT DE LIQUIDACIÓ DEL PRESSUPOST

AJUNTAMENT DE CASTELLAR DEL VALLES

Exercici: 2016

## I. LIQUIDACIÓ DEL PRESSUPOST DE DESPESES

Període de llistat des de: 01/01/2016 fins a: 31/12/2016

APLICACIÓ PRESSUPOSTÀRIA	DESCRIPCIÓ	CRÈDITS PRESSUPOSTARIS			DESPESES COMPR.	OBLIGACIONS RECONEGUDES NETES	PAGAMENTS	OBLIG. PEND. DE PAGAMENTS A DE DESEMBRÈ	ROMANENTS DE CRÈDIT
		INICIALS	MODIF.	DEFINITIUS					
Vinculació orgànica									
Vinculació àrea de despeses	1	SERVEIS PÚBLICS BÀSICS							
Vinculació capítol	1	DESPESES DE PERSONAL							
Vinculació capítol	1	2.489.956,54	97.229,55	2.587.186,09	2.515.813,56	2.515.813,56	2.515.813,56	0,00	71.372,53
Vinculació àrea de despeses	1	2.489.956,54	97.229,55	2.587.186,09	2.515.813,56	2.515.813,56	2.515.813,56	0,00	71.372,53
Vinculació àrea de despeses 2									
Vinculació àrea de despeses	2	ACTUACIONS DE PROTECCIÓ I PROMOCIÓ SOCIAL							
Vinculació capítol	1	DESPESES DE PERSONAL							
Vinculació capítol	1	662.309,29	25.320,00	687.629,29	687.554,42	687.554,42	687.554,42	0,00	74,87
Vinculació àrea de despeses	2	662.309,29	25.320,00	687.629,29	687.554,42	687.554,42	687.554,42	0,00	74,87
Vinculació àrea de despeses 3									
Vinculació àrea de despeses	3	PRODUCCIÓ DE BÉNS PÚBLICS DE CARÀCTER PREFERENT							
Vinculació capítol	1	DESPESES DE PERSONAL							
Vinculació capítol	1	1.120.884,48	67.231,92	1.188.116,40	1.185.682,21	1.185.682,21	1.185.682,21	0,00	2.434,19
Vinculació àrea de despeses	3	1.120.884,48	67.231,92	1.188.116,40	1.185.682,21	1.185.682,21	1.185.682,21	0,00	2.434,19
Vinculació àrea de despeses 4									
Vinculació àrea de despeses	4	ACTUACIONS DE CARÀCTER ECONÒMIC							
Vinculació capítol	1	DESPESES DE PERSONAL							
Vinculació capítol	1	653.084,55	-30.342,19	622.742,36	622.345,44	622.345,44	622.345,44	0,00	396,92
Vinculació àrea de despeses	4	653.084,55	-30.342,19	622.742,36	622.345,44	622.345,44	622.345,44	0,00	396,92
Vinculació àrea de despeses 9									
Vinculació àrea de despeses	9	ACTUACIONS DE CARÀCTER GENERAL							
Vinculació capítol	1	DESPESES DE PERSONAL							
Vinculació capítol	1	3.338.300,09	70.703,69	3.409.003,78	3.335.553,30	3.335.553,30	3.334.469,96	1.083,34	73.450,48
Vinculació àrea de despeses	9	3.338.300,09	70.703,69	3.409.003,78	3.335.553,30	3.335.553,30	3.334.469,96	1.083,34	73.450,48
Vinculació orgànica		8.264.534,95	230.142,97	8.494.677,92	8.346.948,93	8.346.948,93	8.345.865,59	1.083,34	147.728,99

# ESTAT DE LIQUIDACIÓ DEL PRESSUPOST

AJUNTAMENT DE CASTELLAR DEL VALLES

Exercici: 2016

## I. LIQUIDACIÓ DEL PRESSUPOST DE DESPESES

Període de llistat des de: 01/01/2016 fins a: 31/12/2016

APLICACIÓ PRESSUPOSTÀRIA	DESCRIPCIÓ	CRÈDITS PRESSUPOSTARIS			DESPESES COMPR.	OBLIGACIONS RECONEGUDES NETES	PAGAMENTS	OBLIG. PEND. DE PAGAMENTS A DE DESEMBRÈ	ROMANENTS DE CRÈDIT
		INICIALS	MODIF.	DEFINITIUS					
Vinculació orgànica	A1	URBANISME							
Vinculació àrea de despeses	1	SERVEIS PÚBLICS BÀSICS							
Vinculació capítol	2	DESPESES CORRENTS EN BÉNS I SERVEIS							
Vinculació capítol	2	31.000,00	0,00	31.000,00	25.790,11	19.256,11	18.338,47	917,64	11.743,89
Vinculació capítol	6	INVERSIONS REALS							
Vinculació capítol	6	400.000,00	384.149,81	784.149,81	431.818,96	430.318,44	424.959,98	5.358,46	353.831,37
Vinculació àrea de despeses	1	431.000,00	384.149,81	815.149,81	457.609,07	449.574,55	443.298,45	6.276,10	365.575,26
Vinculació àrea de despeses	9	ACTUACIONS DE CARÀCTER GENERAL							
Vinculació capítol	6	INVERSIONS REALS							
Vinculació capítol	6	150.000,00	10.136,66	160.136,66	160.136,66	160.136,65	145.435,10	14.701,55	0,01
Vinculació àrea de despeses	9	150.000,00	10.136,66	160.136,66	160.136,66	160.136,65	145.435,10	14.701,55	0,01
Vinculació orgànica	A1	581.000,00	394.286,47	975.286,47	617.745,73	609.711,20	588.733,55	20.977,65	365.575,27
Vinculació orgànica	A2	MEDI AMBIENT							
Vinculació àrea de despeses	1	SERVEIS PÚBLICS BÀSICS							
Vinculació capítol	2	DESPESES CORRENTS EN BÉNS I SERVEIS							
Vinculació capítol	2	1.678.980,00	60.434,81	1.739.414,81	1.733.296,63	1.650.247,66	1.596.047,86	54.199,80	89.167,15
Vinculació capítol	4	TRANSFERÈNCIES CORRENTS							
Vinculació capítol	4	7.860,00	0,00	7.860,00	7.512,00	7.512,00	2.300,00	5.212,00	348,00
Vinculació àrea de despeses	1	1.686.840,00	60.434,81	1.747.274,81	1.740.808,63	1.657.759,66	1.598.347,86	59.411,80	89.515,15
Vinculació orgànica	A2	1.686.840,00	60.434,81	1.747.274,81	1.740.808,63	1.657.759,66	1.598.347,86	59.411,80	89.515,15
Vinculació orgànica	A3	ESPAI PUBLIC							
Vinculació àrea de despeses	1	SERVEIS PÚBLICS BÀSICS							
Vinculació capítol	2	DESPESES CORRENTS EN BÉNS I SERVEIS							

# ESTAT DE LIQUIDACIÓ DEL PRESSUPOST

AJUNTAMENT DE CASTELLAR DEL VALLES

Exercici: 2016

## I. LIQUIDACIÓ DEL PRESSUPOST DE DESPESES

Període de llistat des de: 01/01/2016 fins a: 31/12/2016

APLICACIÓ PRESSUPOSTÀRIA	DESCRIPCIÓ	CRÈDITS PRESSUPOSTARIS			DESPESES COMPR.	OBLIGACIONS RECONEGUDES NETES	PAGAMENTS	OBLIG. PEND. DE PAGAMENTS A DE DESEMBRÈ	ROMANENTS DE CRÈDIT
		INICIALS	MODIF.	DEFINITIUS					
Vinculació capítol	2	2.426.200,00	58.529,20	2.484.729,20	2.484.712,67	2.240.999,85	2.103.376,07	137.623,78	243.729,35
Vinculació capítol	6	INVERSIONS REALS							
Vinculació capítol	6	429.000,00	121.169,76	550.169,76	545.465,83	545.455,82	202.990,38	342.465,44	4.713,94
Vinculació àrea de despeses	1	2.855.200,00	179.698,96	3.034.898,96	3.030.178,50	2.786.455,67	2.306.366,45	480.089,22	248.443,29
Vinculació àrea de despeses	4	ACTUACIONS DE CARÀCTER ECONÒMIC							
Vinculació capítol	2	DESPESES CORRENTS EN BÉNS I SERVEIS							
Vinculació capítol	2	42.000,00	24.066,88	66.066,88	41.404,78	41.404,78	41.055,84	348,94	24.662,10
Vinculació àrea de despeses	4	42.000,00	24.066,88	66.066,88	41.404,78	41.404,78	41.055,84	348,94	24.662,10
Vinculació àrea de despeses	9	ACTUACIONS DE CARÀCTER GENERAL							
Vinculació capítol	2	DESPESES CORRENTS EN BÉNS I SERVEIS							
Vinculació capítol	2	171.900,00	29.813,85	201.713,85	180.024,60	177.907,09	156.387,24	21.519,85	23.806,76
Vinculació capítol	6	INVERSIONS REALS							
Vinculació capítol	6	1.000,00	0,00	1.000,00	0,00	0,00	0,00	0,00	1.000,00
Vinculació àrea de despeses	9	172.900,00	29.813,85	202.713,85	180.024,60	177.907,09	156.387,24	21.519,85	24.806,76
Vinculació orgànica	A3	3.070.100,00	233.579,69	3.303.679,69	3.251.607,88	3.005.767,54	2.503.809,53	501.958,01	297.912,15
Vinculació orgànica	A4	MOBILITAT							
Vinculació àrea de despeses	4	ACTUACIONS DE CARÀCTER ECONÒMIC							
Vinculació capítol	2	DESPESES CORRENTS EN BÉNS I SERVEIS							
Vinculació capítol	2	86.400,00	0,00	86.400,00	79.064,83	79.064,83	66.096,74	12.968,09	7.335,17
Vinculació capítol	6	INVERSIONS REALS							
Vinculació capítol	6	0,00	83.834,36	83.834,36	23.702,97	23.702,97	1.244,49	22.458,48	60.131,39
Vinculació àrea de despeses	4	86.400,00	83.834,36	170.234,36	102.767,80	102.767,80	67.341,23	35.426,57	67.466,56

# ESTAT DE LIQUIDACIÓ DEL PRESSUPOST

AJUNTAMENT DE CASTELLAR DEL VALLES

Exercici: 2016

## I. LIQUIDACIÓ DEL PRESSUPOST DE DESPESES

Període de llistat des de: 01/01/2016 fins a: 31/12/2016

APLICACIÓ PRESSUPOSTÀRIA	DESCRIPCIÓ	CRÈDITS PRESSUPOSTARIS			DESPESES COMPR.	OBLIGACIONS RECONEGUDES NETES	PAGAMENTS	OBLIG. PEND. DE PAGAMENTS A DE DESEMBRÈ	ROMANENTS DE CRÈDIT
		INICIALS	MODIF.	DEFINITIUS					
Vinculació orgànica	A4	86.400,00	83.834,36	170.234,36	102.767,80	102.767,80	67.341,23	35.426,57	67.466,56
Vinculació orgànica	B1	HISENDA							
Vinculació àrea de despeses	0	DEUTE PÚBLIC							
Vinculació capítol	3	DESPESES FINANCERES							
Vinculació capítol	3	327.000,00	-762,67	326.237,33	179.858,64	179.060,27	177.171,35	1.888,92	147.177,06
Vinculació capítol	9	PASSIUS FINANCERS							
Vinculació capítol	9	3.359.968,86	18.337,37	3.378.306,23	3.378.306,23	3.378.306,23	3.209.924,01	168.382,22	0,00
Vinculació àrea de despeses	0	3.686.968,86	17.574,70	3.704.543,56	3.558.164,87	3.557.366,50	3.387.095,36	170.271,14	147.177,06
Vinculació àrea de despeses	9	ACTUACIONS DE CARÀCTER GENERAL							
Vinculació capítol	2	DESPESES CORRENTS EN BÉNS I SERVEIS							
Vinculació capítol	2	245.000,00	8.514,36	253.514,36	230.061,69	230.061,69	230.061,69	0,00	23.452,67
Vinculació àrea de despeses	9	245.000,00	8.514,36	253.514,36	230.061,69	230.061,69	230.061,69	0,00	23.452,67
Vinculació orgànica	B1	3.931.968,86	26.089,06	3.958.057,92	3.788.226,56	3.787.428,19	3.617.157,05	170.271,14	170.629,73
Vinculació orgànica	B2	ADMINISTRACIO GENERAL							
Vinculació àrea de despeses	1	SERVEIS PÚBLICS BÀSICS							
Vinculació capítol	2	DESPESES CORRENTS EN BÉNS I SERVEIS							
Vinculació capítol	2	418.100,00	0,00	418.100,00	390.001,34	390.001,34	303.643,71	86.357,63	28.098,66
Vinculació àrea de despeses	1	418.100,00	0,00	418.100,00	390.001,34	390.001,34	303.643,71	86.357,63	28.098,66
Vinculació àrea de despeses	2	ACTUACIONS DE PROTECCIÓ I PROMOCIÓ SOCIAL							
Vinculació capítol	2	DESPESES CORRENTS EN BÉNS I SERVEIS							
Vinculació capítol	2	182.400,00	0,00	182.400,00	163.584,28	163.584,28	150.352,89	13.231,39	18.815,72
Vinculació àrea de despeses	2	182.400,00	0,00	182.400,00	163.584,28	163.584,28	150.352,89	13.231,39	18.815,72

# ESTAT DE LIQUIDACIÓ DEL PRESSUPOST

AJUNTAMENT DE CASTELLAR DEL VALLES

Exercici: 2016

## I. LIQUIDACIÓ DEL PRESSUPOST DE DESPESES

Període de llistat des de: 01/01/2016 fins a: 31/12/2016

APLICACIÓ PRESSUPOSTÀRIA	DESCRIPCIÓ	CRÈDITS PRESSUPOSTARIS			DESPESES COMPR.	OBLIGACIONS RECONEGUDES NETES	PAGAMENTS	OBLIG. PEND. DE PAGAMENTS A DE DESEMBRÈ	ROMANENTS DE CRÈDIT
		INICIALS	MODIF.	DEFINITIUS					
Vinculació àrea de despeses	3	PRODUCCIÓ DE BÉNS PÚBLICS DE CARÀCTER PREFERENT							
Vinculació capítol	2	DESPESES CORRENTS EN BÉNS I SERVEIS							
Vinculació capítol	2	1.024.900,00	0,00	1.024.900,00	969.998,69	969.998,69	839.880,78	130.117,91	54.901,31
Vinculació àrea de despeses	3	1.024.900,00	0,00	1.024.900,00	969.998,69	969.998,69	839.880,78	130.117,91	54.901,31
Vinculació àrea de despeses	4	ACTUACIONS DE CARÀCTER ECONÒMIC							
Vinculació capítol	2	DESPESES CORRENTS EN BÉNS I SERVEIS							
Vinculació capítol	2	130.000,00	4.000,00	134.000,00	127.682,95	119.539,65	101.595,27	17.944,38	14.460,35
Vinculació capítol	4	TRANSFERÈNCIES CORRENTS							
Vinculació capítol	4	800,00	0,00	800,00	726,00	726,00	665,50	60,50	74,00
Vinculació capítol	6	INVERSIONS REALS							
Vinculació capítol	6	45.000,00	6.275,31	51.275,31	51.189,13	51.189,13	44.913,82	6.275,31	86,18
Vinculació àrea de despeses	4	175.800,00	10.275,31	186.075,31	179.598,08	171.454,78	147.174,59	24.280,19	14.620,53
Vinculació àrea de despeses	9	ACTUACIONS DE CARÀCTER GENERAL							
Vinculació capítol	2	DESPESES CORRENTS EN BÉNS I SERVEIS							
Vinculació capítol	2	474.300,00	19.414,84	493.714,84	450.773,90	410.910,02	341.534,23	69.375,79	82.804,82
Vinculació capítol	3	DESPESES FINANCERES							
Vinculació capítol	3	40.000,00	3.175,78	43.175,78	42.418,58	42.418,58	42.418,58	0,00	757,20
Vinculació capítol	4	TRANSFERÈNCIES CORRENTS							
Vinculació capítol	4	55.430,00	0,00	55.430,00	54.374,11	54.374,11	53.956,61	417,50	1.055,89
Vinculació capítol	6	INVERSIONS REALS							
Vinculació capítol	6	5.000,00	0,00	5.000,00	2.254,24	2.254,24	2.254,24	0,00	2.745,76
Vinculació àrea de despeses	9	574.730,00	22.590,62	597.320,62	549.820,83	509.956,95	440.163,66	69.793,29	87.363,67

# ESTAT DE LIQUIDACIÓ DEL PRESSUPOST

AJUNTAMENT DE CASTELLAR DEL VALLES

Exercici: 2016

## I. LIQUIDACIÓ DEL PRESSUPOST DE DESPESES

Període de llistat des de: 01/01/2016 fins a: 31/12/2016

APLICACIÓ PRESSUPOSTÀRIA	DESCRIPCIÓ	CRÈDITS PRESSUPOSTARIS			DESPESES COMPR.	OBLIGACIONS RECONEGUDES NETES	PAGAMENTS	OBLIG. PEND. DE PAGAMENTS A DE DESEMBRÈ	ROMANENTS DE CRÈDIT
		INICIALS	MODIF.	DEFINITIUS					
Vinculació orgànica	B2	2.375.930,00	32.865,93	2.408.795,93	2.253.003,22	2.204.996,04	1.881.215,63	323.780,41	203.799,89
Vinculació orgànica	B4	RECURSOS HUMANS							
Vinculació àrea de despeses	9	ACTUACIONS DE CARÀCTER GENERAL							
Vinculació capítol	2	DESPESES CORRENTS EN BÉNS I SERVEIS							
Vinculació capítol	2	59.700,00	5.112,80	64.812,80	52.078,62	52.078,62	40.498,49	11.580,13	12.734,18
Vinculació àrea de despeses	9	59.700,00	5.112,80	64.812,80	52.078,62	52.078,62	40.498,49	11.580,13	12.734,18
Vinculació orgànica	B4	59.700,00	5.112,80	64.812,80	52.078,62	52.078,62	40.498,49	11.580,13	12.734,18
Vinculació orgànica	B5	SEGURETAT CIUTADANA							
Vinculació àrea de despeses	1	SERVEIS PÚBLICS BÀSICS							
Vinculació capítol	2	DESPESES CORRENTS EN BÉNS I SERVEIS							
Vinculació capítol	2	126.900,00	-19.788,10	107.111,90	107.099,87	89.222,16	54.571,01	34.651,15	17.889,74
Vinculació capítol	4	TRANSFERÈNCIES CORRENTS							
Vinculació capítol	4	1.500,00	0,00	1.500,00	1.500,00	1.500,00	1.500,00	0,00	0,00
Vinculació capítol	6	INVERSIONS REALS							
Vinculació capítol	6	0,00	82.730,00	82.730,00	31.196,61	31.196,61	12.226,85	18.969,76	51.533,39
Vinculació capítol	7	TRANSFERÈNCIES DE CAPITAL							
Vinculació capítol	7	8.500,00	0,00	8.500,00	8.500,00	8.500,00	8.500,00	0,00	0,00
Vinculació àrea de despeses	1	136.900,00	62.941,90	199.841,90	148.296,48	130.418,77	76.797,86	53.620,91	69.423,13
Vinculació orgànica	B5	136.900,00	62.941,90	199.841,90	148.296,48	130.418,77	76.797,86	53.620,91	69.423,13
Vinculació orgànica	C1	EDUCACIO							
Vinculació àrea de despeses	2	ACTUACIONS DE PROTECCIÓ I PROMOCIÓ SOCIAL							
Vinculació capítol	2	DESPESES CORRENTS EN BÉNS I SERVEIS							

# ESTAT DE LIQUIDACIÓ DEL PRESSUPOST

AJUNTAMENT DE CASTELLAR DEL VALLES

Exercici: 2016

## I. LIQUIDACIÓ DEL PRESSUPOST DE DESPESES

Període de llistat des de: 01/01/2016 fins a: 31/12/2016

APLICACIÓ PRESSUPOSTÀRIA	DESCRIPCIÓ	CRÈDITS PRESSUPOSTARIS			DESPESES COMPR.	OBLIGACIONS RECONEGUDES NETES	PAGAMENTS	OBLIG. PEND. DE PAGAMENTS A DE DESEMBRÈ	ROMANENTS DE CRÈDIT
		INICIALS	MODIF.	DEFINITIUS					
Vinculació capítol	2	89.000,00	0,00	89.000,00	61.296,69	56.986,12	52.268,38	4.717,74	32.013,88
Vinculació capítol	4	TRANSFERÈNCIES CORRENTS							
Vinculació capítol	4	2.000,00	0,00	2.000,00	0,00	0,00	0,00	0,00	2.000,00
Vinculació àrea de despeses	2	91.000,00	0,00	91.000,00	61.296,69	56.986,12	52.268,38	4.717,74	34.013,88
Vinculació àrea de despeses	3	PRODUCCIÓ DE BÉNS PÚBLICS DE CARÀCTER PREFERENT							
Vinculació capítol	2	DESPESES CORRENTS EN BÉNS I SERVEIS							
Vinculació capítol	2	559.720,00	-1.492,17	558.227,83	523.659,56	485.838,38	429.915,90	55.922,48	72.389,45
Vinculació capítol	4	TRANSFERÈNCIES CORRENTS							
Vinculació capítol	4	76.860,00	0,00	76.860,00	48.470,48	48.470,48	25.165,24	23.305,24	28.389,52
Vinculació capítol	6	INVERSIONS REALS							
Vinculació capítol	6	224.780,00	0,00	224.780,00	224.758,86	223.596,03	179.651,03	43.945,00	1.183,97
Vinculació àrea de despeses	3	861.360,00	-1.492,17	859.867,83	796.888,90	757.904,89	634.732,17	123.172,72	101.962,94
Vinculació àrea de despeses	4	ACTUACIONS DE CARÀCTER ECONÒMIC							
Vinculació capítol	2	DESPESES CORRENTS EN BÉNS I SERVEIS							
Vinculació capítol	2	102.000,00	-4.000,00	98.000,00	76.696,30	75.289,64	63.320,74	11.968,90	22.710,36
Vinculació àrea de despeses	4	102.000,00	-4.000,00	98.000,00	76.696,30	75.289,64	63.320,74	11.968,90	22.710,36
Vinculació orgànica	C1	1.054.360,00	-5.492,17	1.048.867,83	934.881,89	890.180,65	750.321,29	139.859,36	158.687,18
Vinculació orgànica	C2	SANITAT							
Vinculació àrea de despeses	3	PRODUCCIÓ DE BÉNS PÚBLICS DE CARÀCTER PREFERENT							
Vinculació capítol	2	DESPESES CORRENTS EN BÉNS I SERVEIS							
Vinculació capítol	2	150.600,00	0,00	150.600,00	128.959,60	127.016,83	90.190,21	36.826,62	23.583,17
Vinculació àrea de despeses	3	150.600,00	0,00	150.600,00	128.959,60	127.016,83	90.190,21	36.826,62	23.583,17

# ESTAT DE LIQUIDACIÓ DEL PRESSUPOST

AJUNTAMENT DE CASTELLAR DEL VALLES

Exercici: 2016

## I. LIQUIDACIÓ DEL PRESSUPOST DE DESPESES

Període de llistat des de: 01/01/2016 fins a: 31/12/2016

APLICACIÓ PRESSUPOSTÀRIA	DESCRIPCIÓ	CRÈDITS PRESSUPOSTARIS			DESPESES COMPR.	OBLIGACIONS RECONEGUDES NETES	PAGAMENTS	OBLIG. PEND. DE PAGAMENTS A DE DESEMBRÈ	ROMANENTS DE CRÈDIT
		INICIALS	MODIF.	DEFINITIUS					
Vinculació orgànica	C2	150.600,00	0,00	150.600,00	128.959,60	127.016,83	90.190,21	36.826,62	23.583,17
Vinculació orgànica	C4	SERVEIS SOCIALS I IGUALTAT							
Vinculació àrea de despeses	1	SERVEIS PÚBLICS BÀSICS							
Vinculació capítol	2	DESPESES CORRENTS EN BÉNS I SERVEIS							
Vinculació capítol	2	34.800,00	0,00	34.800,00	30.898,71	29.843,42	29.843,42	0,00	4.956,58
Vinculació capítol	4	TRANSFERÈNCIES CORRENTS							
Vinculació capítol	4	16.600,00	1.804,59	18.404,59	18.084,13	18.084,13	16.279,54	1.804,59	320,46
Vinculació àrea de despeses	1	51.400,00	1.804,59	53.204,59	48.982,84	47.927,55	46.122,96	1.804,59	5.277,04
Vinculació àrea de despeses	2	ACTUACIONS DE PROTECCIÓ I PROMOCIÓ SOCIAL							
Vinculació capítol	2	DESPESES CORRENTS EN BÉNS I SERVEIS							
Vinculació capítol	2	418.300,00	0,00	418.300,00	386.525,06	367.706,78	203.684,97	164.021,81	50.593,22
Vinculació capítol	4	TRANSFERÈNCIES CORRENTS							
Vinculació capítol	4	353.100,00	-3.700,00	349.400,00	314.225,16	313.718,57	296.274,10	17.444,47	35.681,43
Vinculació capítol	7	TRANSFERÈNCIES DE CAPITAL							
Vinculació capítol	7	138.000,00	3.700,00	141.700,00	141.700,00	141.700,00	134.206,00	7.494,00	0,00
Vinculació àrea de despeses	2	909.400,00	0,00	909.400,00	842.450,22	823.125,35	634.165,07	188.960,28	86.274,65
Vinculació àrea de despeses	9	ACTUACIONS DE CARÀCTER GENERAL							
Vinculació capítol	4	TRANSFERÈNCIES CORRENTS							
Vinculació capítol	4	16.000,00	0,00	16.000,00	9.093,34	9.093,34	0,00	9.093,34	6.906,66
Vinculació àrea de despeses	9	16.000,00	0,00	16.000,00	9.093,34	9.093,34	0,00	9.093,34	6.906,66
Vinculació orgànica	C4	976.800,00	1.804,59	978.604,59	900.526,40	880.146,24	680.288,03	199.858,21	98.458,35
Vinculació orgànica	C5	JOVENTUT							



# ESTAT DE LIQUIDACIÓ DEL PRESSUPOST

AJUNTAMENT DE CASTELLAR DEL VALLES

Exercici: 2016

## I. LIQUIDACIÓ DEL PRESSUPOST DE DESPESES

Període de llistat des de: 01/01/2016 fins a: 31/12/2016

APLICACIÓ PRESSUPOSTÀRIA	DESCRIPCIÓ	CRÈDITS PRESSUPOSTARIS			DESPESES COMPR.	OBLIGACIONS RECONEGUDES NETES	PAGAMENTS	OBLIG. PEND. DE PAGAMENTS A DE DESEMBRÈ	ROMANENTS DE CRÈDIT
		INICIALS	MODIF.	DEFINITIUS					
Vinculació àrea de despeses	3	PRODUCCIÓ DE BÉNS PÚBLICS DE CARÀCTER PREFERENT							
Vinculació capítol	2	DESPESES CORRENTS EN BÉNS I SERVEIS							
Vinculació capítol	2	56.600,00	0,00	56.600,00	51.412,61	51.412,61	43.474,12	7.938,49	5.187,39
Vinculació capítol	4	TRANSFERÈNCIES CORRENTS							
Vinculació capítol	4	10.000,00	0,00	10.000,00	9.580,00	9.580,00	9.290,00	290,00	420,00
Vinculació àrea de despeses	3	66.600,00	0,00	66.600,00	60.992,61	60.992,61	52.764,12	8.228,49	5.607,39
Vinculació orgànica	C5	66.600,00	0,00	66.600,00	60.992,61	60.992,61	52.764,12	8.228,49	5.607,39
Vinculació orgànica	C8	GENT GRAN							
Vinculació àrea de despeses	2	ACTUACIONS DE PROTECCIÓ I PROMOCIÓ SOCIAL							
Vinculació capítol	2	DESPESES CORRENTS EN BÉNS I SERVEIS							
Vinculació capítol	2	46.500,00	0,00	46.500,00	32.572,43	30.716,83	22.492,43	8.224,40	15.783,17
Vinculació capítol	4	TRANSFERÈNCIES CORRENTS							
Vinculació capítol	4	6.000,00	0,00	6.000,00	4.920,00	4.920,00	2.460,00	2.460,00	1.080,00
Vinculació àrea de despeses	2	52.500,00	0,00	52.500,00	37.492,43	35.636,83	24.952,43	10.684,40	16.863,17
Vinculació orgànica	C8	52.500,00	0,00	52.500,00	37.492,43	35.636,83	24.952,43	10.684,40	16.863,17
Vinculació orgànica	C9	NOVA CIUTADANIA, COOPERACIO I VOLUNTARIAT							
Vinculació àrea de despeses	2	ACTUACIONS DE PROTECCIÓ I PROMOCIÓ SOCIAL							
Vinculació capítol	2	DESPESES CORRENTS EN BÉNS I SERVEIS							
Vinculació capítol	2	19.200,00	0,00	19.200,00	17.757,47	17.757,47	17.457,47	300,00	1.442,53
Vinculació àrea de despeses	2	19.200,00	0,00	19.200,00	17.757,47	17.757,47	17.457,47	300,00	1.442,53
Vinculació àrea de despeses	9	ACTUACIONS DE CARÀCTER GENERAL							
Vinculació capítol	2	DESPESES CORRENTS EN BÉNS I SERVEIS							

# ESTAT DE LIQUIDACIÓ DEL PRESSUPOST

AJUNTAMENT DE CASTELLAR DEL VALLES

Exercici: 2016

## I. LIQUIDACIÓ DEL PRESSUPOST DE DESPESES

Període de llistat des de: 01/01/2016 fins a: 31/12/2016

APLICACIÓ PRESSUPOSTÀRIA	DESCRIPCIÓ	CRÈDITS PRESSUPOSTARIS			DESPESES COMPR.	OBLIGACIONS RECONEGUDES NETES	PAGAMENTS	OBLIG. PEND. DE PAGAMENTS A DE DESEMBRÈ	ROMANENTS DE CRÈDIT
		INICIALS	MODIF.	DEFINITIUS					
Vinculació capítol	2	2.000,00	0,00	2.000,00	1.600,00	1.600,00	1.600,00	0,00	400,00
Vinculació capítol	4	TRANSFERÈNCIES CORRENTS							
Vinculació capítol	4	80.000,00	0,00	80.000,00	56.100,00	56.100,00	4.800,00	51.300,00	23.900,00
Vinculació àrea de despeses	9	82.000,00	0,00	82.000,00	57.700,00	57.700,00	6.400,00	51.300,00	24.300,00
Vinculació orgànica	C9	101.200,00	0,00	101.200,00	75.457,47	75.457,47	23.857,47	51.600,00	25.742,53
Vinculació orgànica	D2	COMUNICACIO							
Vinculació àrea de despeses	4	ACTUACIONS DE CARÀCTER ECONÒMIC							
Vinculació capítol	2	DESPESES CORRENTS EN BÉNS I SERVEIS							
Vinculació capítol	2	151.950,00	28.600,00	180.550,00	172.268,04	165.324,00	138.587,59	26.736,41	15.226,00
Vinculació capítol	4	TRANSFERÈNCIES CORRENTS							
Vinculació capítol	4	230,00	0,00	230,00	217,80	217,80	217,80	0,00	12,20
Vinculació àrea de despeses	4	152.180,00	28.600,00	180.780,00	172.485,84	165.541,80	138.805,39	26.736,41	15.238,20
Vinculació orgànica	D2	152.180,00	28.600,00	180.780,00	172.485,84	165.541,80	138.805,39	26.736,41	15.238,20
Vinculació orgànica	D3	PARTICIPACIO CIUTADANA I CIVISME							
Vinculació àrea de despeses	9	ACTUACIONS DE CARÀCTER GENERAL							
Vinculació capítol	2	DESPESES CORRENTS EN BÉNS I SERVEIS							
Vinculació capítol	2	38.900,00	0,00	38.900,00	18.539,74	11.813,05	11.813,05	0,00	27.086,95
Vinculació capítol	6	INVERSIONS REALS							
Vinculació capítol	6	150.000,00	-150.000,00	0,00	0,00	0,00	0,00	0,00	0,00
Vinculació àrea de despeses	9	188.900,00	-150.000,00	38.900,00	18.539,74	11.813,05	11.813,05	0,00	27.086,95
Vinculació orgànica	D3	188.900,00	-150.000,00	38.900,00	18.539,74	11.813,05	11.813,05	0,00	27.086,95
Vinculació orgànica	D7	CULTURA							

# ESTAT DE LIQUIDACIÓ DEL PRESSUPOST

AJUNTAMENT DE CASTELLAR DEL VALLES

Exercici: 2016

## I. LIQUIDACIÓ DEL PRESSUPOST DE DESPESES

Període de llistat des de: 01/01/2016 fins a: 31/12/2016

APLICACIÓ PRESSUPOSTÀRIA	DESCRIPCIÓ	CRÈDITS PRESSUPOSTARIS			DESPESES COMPR.	OBLIGACIONS RECONEGUDES NETES	PAGAMENTS	OBLIG. PEND. DE PAGAMENTS A DE DESEMBRÈ	ROMANENTS DE CRÈDIT
		INICIALS	MODIF.	DEFINITIUS					
Vinculació àrea de despeses	3	PRODUCCIÓ DE BÉNS PÚBLICS DE CARÀCTER PREFERENT							
Vinculació capítol	2	DESPESES CORRENTS EN BÉNS I SERVEIS							
Vinculació capítol	2	329.000,00	22.680,12	351.680,12	336.835,98	334.980,83	311.005,58	23.975,25	16.699,29
Vinculació capítol	4	TRANSFERÈNCIES CORRENTS							
Vinculació capítol	4	42.200,00	0,00	42.200,00	41.775,00	41.775,00	23.175,00	18.600,00	425,00
Vinculació capítol	6	INVERSIONS REALS							
Vinculació capítol	6	30.000,00	-4.360,12	25.639,88	25.639,88	25.639,88	1.573,00	24.066,88	0,00
Vinculació àrea de despeses	3	401.200,00	18.320,00	419.520,00	404.250,86	402.395,71	335.753,58	66.642,13	17.124,29
Vinculació orgànica	D7	401.200,00	18.320,00	419.520,00	404.250,86	402.395,71	335.753,58	66.642,13	17.124,29
Vinculació orgànica	D8	ESPORTS							
Vinculació àrea de despeses	3	PRODUCCIÓ DE BÉNS PÚBLICS DE CARÀCTER PREFERENT							
Vinculació capítol	2	DESPESES CORRENTS EN BÉNS I SERVEIS							
Vinculació capítol	2	68.800,00	960,00	69.760,00	68.658,09	68.657,46	65.624,90	3.032,56	1.102,54
Vinculació capítol	3	DESPESES FINANCERES							
Vinculació capítol	3	4.400,00	0,00	4.400,00	52,13	49,13	48,92	0,21	4.350,87
Vinculació capítol	4	TRANSFERÈNCIES CORRENTS							
Vinculació capítol	4	53.700,00	6.000,00	59.700,00	58.965,45	58.965,45	33.615,95	25.349,50	734,55
Vinculació capítol	6	INVERSIONS REALS							
Vinculació capítol	6	48.300,00	0,00	48.300,00	44.601,47	44.601,47	20.121,92	24.479,55	3.698,53
Vinculació àrea de despeses	3	175.200,00	6.960,00	182.160,00	172.277,14	172.273,51	119.411,69	52.861,82	9.886,49
Vinculació orgànica	D8	175.200,00	6.960,00	182.160,00	172.277,14	172.273,51	119.411,69	52.861,82	9.886,49
Vinculació orgànica	E2	OCUPACIO I FORMACIO							

# ESTAT DE LIQUIDACIÓ DEL PRESSUPOST

AJUNTAMENT DE CASTELLAR DEL VALLES

Exercici: 2016

## I. LIQUIDACIÓ DEL PRESSUPOST DE DESPESES

Període de llistat des de: 01/01/2016 fins a: 31/12/2016

APLICACIÓ PRESSUPOSTÀRIA	DESCRIPCIÓ	CRÈDITS PRESSUPOSTARIS			DESPESES COMPR.	OBLIGACIONS RECONEGUDES NETES	PAGAMENTS	OBLIG. PEND. DE PAGAMENTS A DE DESEMBRÈ	ROMANENTS DE CRÈDIT
		INICIALS	MODIF.	DEFINITIUS					
Vinculació àrea de despeses	2	ACTUACIONS DE PROTECCIÓ I PROMOCIÓ SOCIAL							
Vinculació capítol	2	DESPESES CORRENTS EN BÉNS I SERVEIS							
Vinculació capítol	2	89.000,00	74.840,11	163.840,11	118.894,37	117.178,37	113.851,21	3.327,16	46.661,74
Vinculació capítol	4	TRANSFERÈNCIES CORRENTS							
Vinculació capítol	4	40.000,00	0,00	40.000,00	16.350,30	16.350,30	9.388,80	6.961,50	23.649,70
Vinculació àrea de despeses	2	129.000,00	74.840,11	203.840,11	135.244,67	133.528,67	123.240,01	10.288,66	70.311,44
Vinculació orgànica	E2	129.000,00	74.840,11	203.840,11	135.244,67	133.528,67	123.240,01	10.288,66	70.311,44
Vinculació orgànica	E3	COMERÇ I INDÚSTRIA							
Vinculació àrea de despeses	4	ACTUACIONS DE CARÀCTER ECONÒMIC							
Vinculació capítol	2	DESPESES CORRENTS EN BÉNS I SERVEIS							
Vinculació capítol	2	30.700,00	0,00	30.700,00	22.572,19	21.607,52	17.335,12	4.272,40	9.092,48
Vinculació capítol	4	TRANSFERÈNCIES CORRENTS							
Vinculació capítol	4	56.000,00	0,00	56.000,00	29.108,00	29.108,00	25.500,00	3.608,00	26.892,00
Vinculació àrea de despeses	4	86.700,00	0,00	86.700,00	51.680,19	50.715,52	42.835,12	7.880,40	35.984,48
Vinculació orgànica	E3	86.700,00	0,00	86.700,00	51.680,19	50.715,52	42.835,12	7.880,40	35.984,48
Vinculació orgànica	E4	PROMOCIÓ DE LA VILA							
Vinculació àrea de despeses	4	ACTUACIONS DE CARÀCTER ECONÒMIC							
Vinculació capítol	2	DESPESES CORRENTS EN BÉNS I SERVEIS							
Vinculació capítol	2	32.000,00	0,00	32.000,00	30.809,00	30.809,00	19.413,60	11.395,40	1.191,00
Vinculació àrea de despeses	4	32.000,00	0,00	32.000,00	30.809,00	30.809,00	19.413,60	11.395,40	1.191,00
Vinculació orgànica	E4	32.000,00	0,00	32.000,00	30.809,00	30.809,00	19.413,60	11.395,40	1.191,00
<b>TOTAL</b>		<b>23.760.613,81</b>	<b>1.104.320,52</b>	<b>24.864.934,33</b>	<b>23.425.081,69</b>	<b>22.934.384,64</b>	<b>21.133.412,78</b>	<b>1.800.971,86</b>	<b>1.930.549,69</b>

# ESTAT DE LIQUIDACIÓ DEL PRESSUPOST

AJUNTAMENT DE CASTELLAR DEL VALLES

Exercici: 2016

## II. LIQUIDACIÓ DEL PRESSUPOST D'INGRESSOS

Període de llistat des de: 01/01/2016 fins a: 31/12/2016

APLICACIÓ PRESSUPOSTÀRIA	DESCRIPCIÓ	PREVISIONS PRESSUPOSTÀRIES			DRETS RECONEGUTS	DRETS ANUL·LATS	DRETS CANCEL·LATS	DRETS RECONEGUTS NETS	RECAPTACIÓ NETA	DRETS PEND. DE COBRAMENT A DE DESEMBRE	EXCÉS/ DEFECTE PREVISIÓ
		INICIALS	MODIF.	DEFINITIVES							
Capítol	1	IMPOSTOS DIRECTES									
Capítol	1	12.783.200,00	0,00	12.783.200,00	15.316.782,28	334.113,92	3.337,12	14.979.331,24	12.844.564,88	2.134.766,36	2.196.131,24
Capítol	2	IMPOSTOS INDIRECTES									
Capítol	2	100.000,00	0,00	100.000,00	184.742,75	34.947,37	0,00	149.795,38	127.956,95	21.838,43	49.795,38
Capítol	3	TAXES, PREUS PÚBLICS I ALTRES INGRESSOS									
Capítol	3	3.248.813,81	58.610,14	3.307.423,95	3.728.897,23	141.381,51	0,00	3.587.515,72	3.129.671,76	457.843,96	280.091,77
Capítol	4	TRANSFERÈNCIES CORRENTS									
Capítol	4	6.560.200,00	501.779,75	7.061.979,75	7.809.833,49	325.944,42	0,00	7.483.889,07	6.328.006,97	1.155.882,10	421.909,32
Capítol	5	INGRESSOS PATRIMONIALS									
Capítol	5	543.400,00	0,00	543.400,00	597.419,30	0,00	0,00	597.419,30	568.748,87	28.670,43	54.019,30
Capítol	7	TRANSFERÈNCIES DE CAPITAL									
Capítol	7	175.000,00	152.201,38	327.201,38	327.201,38	0,00	0,00	327.201,38	205.151,03	122.050,35	0,00
Capítol	8	ACTIUS FINANCERS									
Capítol	8	0,00	391.729,25	391.729,25	0,00	0,00	0,00	0,00	0,00	0,00	-391.729,25
Capítol	9	PASSIUS FINANCERS									
Capítol	9	350.000,00	0,00	350.000,00	350.000,00	0,00	0,00	350.000,00	350.000,00	0,00	0,00
<b>TOTAL</b>		<b>23.760.613,81</b>	<b>1.104.320,52</b>	<b>24.864.934,33</b>	<b>28.314.876,43</b>	<b>836.387,22</b>	<b>3.337,12</b>	<b>27.475.152,09</b>	<b>23.554.100,46</b>	<b>3.921.051,63</b>	<b>2.610.217,76</b>

# ESTAT DE LIQUIDACIÓ DEL PRESSUPOST

AJUNTAMENT DE CASTELLAR DEL VALLES

Exercici: 2016

## II. LIQUIDACIÓ DEL PRESSUPOST D'INGRESSOS

Període de llistat des de: 01/01/2016 fins a: 31/12/2016

APLICACIÓ PRESSUPOSTÀRIA	DESCRIPCIÓ	PREVISIONS PRESSUPOSTÀRIES			DRETS RECONEGUTS	DRETS ANUL·LATS	DRETS CANCEL·LATS	DRETS RECONEGUTS NETS	RECAPTACIÓ NETA	DRETS PEND. DE COBRAMENT A DE DESEMBRE	EXCÉS/ DEFECTE PREVISIÓ
		INICIALS	MODIF.	DEFINITIVES							
Capítol	1	IMPOSTOS DIRECTES									
Article	11	Impostos sobre capital									
Article	11	11.755.800,00	0,00	11.755.800,00	14.355.365,81	285.858,06	3.337,12	14.066.170,63	11.959.159,35	2.107.011,28	2.310.370,63
Article	13	Impost sobre activitats econòmiques									
Article	13	1.027.400,00	0,00	1.027.400,00	961.416,47	48.255,86	0,00	913.160,61	885.405,53	27.755,08	-114.239,39
Capítol	1	12.783.200,00	0,00	12.783.200,00	15.316.782,28	334.113,92	3.337,12	14.979.331,24	12.844.564,88	2.134.766,36	2.196.131,24
Capítol	2	IMPOSTOS INDIRECTES									
Article	29	Altres impostos indirectes									
Article	29	100.000,00	0,00	100.000,00	184.742,75	34.947,37	0,00	149.795,38	127.956,95	21.838,43	49.795,38
Capítol	2	100.000,00	0,00	100.000,00	184.742,75	34.947,37	0,00	149.795,38	127.956,95	21.838,43	49.795,38
Capítol	3	TAXES, PREUS PÚBLICS I ALTRES INGRESSOS									
Article	30	Taxes per la prestació de serveis públics bàsics									
Article	30	1.542.500,00	0,00	1.542.500,00	1.563.775,03	27.159,20	0,00	1.536.615,83	1.439.529,76	97.086,07	-5.884,17
Article	32	Taxes per la realització d'activitats de competència local									
Article	32	72.500,00	0,00	72.500,00	122.133,33	2.372,43	0,00	119.760,90	101.922,52	17.838,38	47.260,90
Article	33	Taxes per la utilització privativa o aprofitament especial del domini públic local									
Article	33	1.008.000,00	0,00	1.008.000,00	1.167.633,87	7.231,52	0,00	1.160.402,35	993.404,96	166.997,39	152.402,35
Article	34	Preus públics									
Article	34	271.500,00	46.920,00	318.420,00	310.789,62	3.194,01	0,00	307.595,61	288.046,56	19.549,05	-10.824,39
Article	36	Vendes									
Article	36	30.000,00	0,00	30.000,00	23.943,50	0,00	0,00	23.943,50	22.646,50	1.297,00	-6.056,50
Article	38	Reintegraments d'operacions corrents									

# ESTAT DE LIQUIDACIÓ DEL PRESSUPOST

AJUNTAMENT DE CASTELLAR DEL VALLES

Exercici: 2016

## II. LIQUIDACIÓ DEL PRESSUPOST D'INGRESSOS

Període de llistat des de: 01/01/2016 fins a: 31/12/2016

APLICACIÓ PRESSUPOSTÀRIA	DESCRIPCIÓ	PREVISIONS PRESSUPOSTÀRIES			DRETS RECONEGUTS	DRETS ANUL·LATS	DRETS CANCEL·LATS	DRETS RECONEGUTS NETS	RECAPTACIÓ NETA	DRETS PEND. DE COBRAMENT A DE DESEMBRE	EXCÉS/ DEFECTE PREVISIÓ
		INICIALS	MODIF.	DEFINITIVES							
Article	38	0,00	11.690,14	11.690,14	30.791,37	0,00	0,00	30.791,37	30.791,37	0,00	19.101,23
Article	39	Altres ingressos									
Article	39	324.313,81	0,00	324.313,81	509.830,51	101.424,35	0,00	408.406,16	253.330,09	155.076,07	84.092,35
Capítol	3	3.248.813,81	58.610,14	3.307.423,95	3.728.897,23	141.381,51	0,00	3.587.515,72	3.129.671,76	457.843,96	280.091,77
Capítol	4	TRANSFERÈNCIES CORRENTS									
Article	42	De l'administració de l'estat									
Article	42	4.644.400,00	4.743,00	4.649.143,00	4.937.600,16	319.441,84	0,00	4.618.158,32	4.618.158,32	0,00	-30.984,68
Article	45	De comunitats autònomes									
Article	45	1.608.700,00	193.655,46	1.802.355,46	1.767.514,53	4.507,50	0,00	1.763.007,03	1.104.731,63	658.275,40	-39.348,43
Article	46	D'entitats locals									
Article	46	298.600,00	303.381,29	601.981,29	1.099.118,80	1.995,08	0,00	1.097.123,72	599.517,02	497.606,70	495.142,43
Article	47	D'empreses privades									
Article	47	8.500,00	0,00	8.500,00	3.000,00	0,00	0,00	3.000,00	3.000,00	0,00	-5.500,00
Article	48	De famílies i institucions sense finalitats de lucre									
Article	48	0,00	0,00	0,00	2.600,00	0,00	0,00	2.600,00	2.600,00	0,00	2.600,00
Capítol	4	6.560.200,00	501.779,75	7.061.979,75	7.809.833,49	325.944,42	0,00	7.483.889,07	6.328.006,97	1.155.882,10	421.909,32
Capítol	5	INGRESSOS PATRIMONIALS									
Article	52	Interessos de dipòsits									
Article	52	100,00	0,00	100,00	16,59	0,00	0,00	16,59	16,59	0,00	-83,41
Article	54	Rendes de béns immobles									
Article	54	105.000,00	0,00	105.000,00	99.028,00	0,00	0,00	99.028,00	93.037,52	5.990,48	-5.972,00
Article	55	Productes de concessions i aprofitaments especials									

# ESTAT DE LIQUIDACIÓ DEL PRESSUPOST

AJUNTAMENT DE CASTELLAR DEL VALLES

Exercici: 2016

## II. LIQUIDACIÓ DEL PRESSUPOST D'INGRESSOS

Període de llistat des de: 01/01/2016 fins a: 31/12/2016

APLICACIÓ PRESSUPOSTÀRIA	DESCRIPCIÓ	PREVISIONS PRESSUPOSTÀRIES			DRETS RECONEGUTS	DRETS ANUL·LATS	DRETS CANCEL·LATS	DRETS RECONEGUTS NETS	RECAPTACIÓ NETA	DRETS PEND. DE COBRAMENT A DE DESEMBRE	EXCÉS/ DEFECTE PREVISIÓ
		INICIALS	MODIF.	DEFINITIVES							
Article	55	438.300,00	0,00	438.300,00	498.374,71	0,00	0,00	498.374,71	475.694,76	22.679,95	60.074,71
Capítol	5	543.400,00	0,00	543.400,00	597.419,30	0,00	0,00	597.419,30	568.748,87	28.670,43	54.019,30
Capítol	7	TRANSFERÈNCIES DE CAPITAL									
Article	76	D'entitats locals									
Article	76	0,00	112.000,00	112.000,00	112.000,00	0,00	0,00	112.000,00	0,00	112.000,00	0,00
Article	77	D'empreses privades									
Article	77	175.000,00	0,00	175.000,00	175.000,00	0,00	0,00	175.000,00	175.000,00	0,00	0,00
Article	78	De famílies i institucions sense finalitats de lucre									
Article	78	0,00	40.201,38	40.201,38	40.201,38	0,00	0,00	40.201,38	30.151,03	10.050,35	0,00
Capítol	7	175.000,00	152.201,38	327.201,38	327.201,38	0,00	0,00	327.201,38	205.151,03	122.050,35	0,00
Capítol	8	ACTIUS FINANCERS									
Article	87	Romanent de tresoreria									
Article	87	0,00	391.729,25	391.729,25	0,00	0,00	0,00	0,00	0,00	0,00	-391.729,25
Capítol	8	0,00	391.729,25	391.729,25	0,00	0,00	0,00	0,00	0,00	0,00	-391.729,25
Capítol	9	PASSIUS FINANCERS									
Article	91	Préstecs rebuts en euros									
Article	91	350.000,00	0,00	350.000,00	350.000,00	0,00	0,00	350.000,00	350.000,00	0,00	0,00
Capítol	9	350.000,00	0,00	350.000,00	350.000,00	0,00	0,00	350.000,00	350.000,00	0,00	0,00
<b>TOTAL</b>		<b>23.760.613,81</b>	<b>1.104.320,52</b>	<b>24.864.934,33</b>	<b>28.314.876,43</b>	<b>836.387,22</b>	<b>3.337,12</b>	<b>27.475.152,09</b>	<b>23.554.100,46</b>	<b>3.921.051,63</b>	<b>2.610.217,76</b>



# ESTAT DE LIQUIDACIÓ DEL PRESSUPOST

AJUNTAMENT DE CASTELLAR DEL VALLES

Exercici: 2016

## II. LIQUIDACIÓ DEL PRESSUPOST D'INGRESSOS

Període de llistat des de: 01/01/2016 fins a: 31/12/2016

APLICACIÓ PRESSUPOSTÀRIA	DESCRIPCIÓ	PREVISIONS PRESSUPOSTÀRIES			DRETS RECONEGUTS	DRETS ANUL·LATS	DRETS CANCEL·LATS	DRETS RECONEGUTS NETS	RECAPTACIÓ NETA	DRETS PEND. DE COBRAMENT A DE DESEMBRE	EXCÉS/ DEFECTE PREVISIÓ
		INICIALS	MODIF.	DEFINITIVES							
<b>Capítol</b>	<b>1</b>	<b>IMPOSTOS DIRECTES</b>									
<b>Partida</b>	<b>11200</b>	<b>IMPOST SOBRE BÉNS IMMOBLES NATURALESA RÚSTICA</b>									
2016-11200	IBI bens immobles naturalesa rústica	15.800,00	0,00	15.800,00	16.130,23	0,00	0,00	16.130,23	10.947,10	5.183,13	330,23
<b>Partida</b>	<b>11200</b>	<b>15.800,00</b>	<b>0,00</b>	<b>15.800,00</b>	<b>16.130,23</b>	<b>0,00</b>	<b>0,00</b>	<b>16.130,23</b>	<b>10.947,10</b>	<b>5.183,13</b>	<b>330,23</b>
<b>Partida</b>	<b>11300</b>	<b>IMPOST SOBRE BÉNS IMMOBLES DE NATURALESA URBANA</b>									
2016-11300	IBI bens immobles naturalesa urbana	9.340.000,00	0,00	9.340.000,00	9.496.527,46	142.503,45	1.469,29	9.352.554,72	8.403.096,33	949.458,39	12.554,72
<b>Partida</b>	<b>11300</b>	<b>9.340.000,00</b>	<b>0,00</b>	<b>9.340.000,00</b>	<b>9.496.527,46</b>	<b>142.503,45</b>	<b>1.469,29</b>	<b>9.352.554,72</b>	<b>8.403.096,33</b>	<b>949.458,39</b>	<b>12.554,72</b>
<b>Partida</b>	<b>11500</b>	<b>IMPOST VEHICLES DE TRACCIÓ MECÀNICA</b>									
2016-11500	Impost vehicles traccio mecanica	1.600.000,00	0,00	1.600.000,00	1.600.726,16	25.284,26	1.867,83	1.573.574,07	1.419.668,38	153.905,69	-26.425,93
<b>Partida</b>	<b>11500</b>	<b>1.600.000,00</b>	<b>0,00</b>	<b>1.600.000,00</b>	<b>1.600.726,16</b>	<b>25.284,26</b>	<b>1.867,83</b>	<b>1.573.574,07</b>	<b>1.419.668,38</b>	<b>153.905,69</b>	<b>-26.425,93</b>
<b>Partida</b>	<b>11600</b>	<b>IMPOST INCREMENT VALOR TERRENS NATURALESA URBANA</b>									
2016-11600	Impost increment valor terrenys nat urbana	800.000,00	0,00	800.000,00	3.241.981,96	118.070,35	0,00	3.123.911,61	2.125.447,54	998.464,07	2.323.911,61
<b>Partida</b>	<b>11600</b>	<b>800.000,00</b>	<b>0,00</b>	<b>800.000,00</b>	<b>3.241.981,96</b>	<b>118.070,35</b>	<b>0,00</b>	<b>3.123.911,61</b>	<b>2.125.447,54</b>	<b>998.464,07</b>	<b>2.323.911,61</b>
<b>Partida</b>	<b>13000</b>	<b>IMPOST SOBRE ACTIVITATS ECONOMIQUES</b>									
2016-13000	IAE activitats empresarials	1.027.400,00	0,00	1.027.400,00	961.416,47	48.255,86	0,00	913.160,61	885.405,53	27.755,08	-114.239,39
<b>Partida</b>	<b>13000</b>	<b>1.027.400,00</b>	<b>0,00</b>	<b>1.027.400,00</b>	<b>961.416,47</b>	<b>48.255,86</b>	<b>0,00</b>	<b>913.160,61</b>	<b>885.405,53</b>	<b>27.755,08</b>	<b>-114.239,39</b>
<b>Capítol</b>	<b>1</b>	<b>12.783.200,00</b>	<b>0,00</b>	<b>12.783.200,00</b>	<b>15.316.782,28</b>	<b>334.113,92</b>	<b>3.337,12</b>	<b>14.979.331,24</b>	<b>12.844.564,88</b>	<b>2.134.766,36</b>	<b>2.196.131,24</b>
<b>Capítol</b>	<b>2</b>	<b>IMPOSTOS INDIRECTES</b>									
<b>Partida</b>	<b>29000</b>	<b>IMPOST CONSTRUCCIONS, INSTAL·LACIONS I OBRES</b>									
2016-29000	Impost construccions instal·lacions i obres	100.000,00	0,00	100.000,00	184.742,75	34.947,37	0,00	149.795,38	127.956,95	21.838,43	49.795,38

# ESTAT DE LIQUIDACIÓ DEL PRESSUPOST

AJUNTAMENT DE CASTELLAR DEL VALLES

Exercici: 2016

## II. LIQUIDACIÓ DEL PRESSUPOST D'INGRESSOS

Període de llistat des de: 01/01/2016 fins a: 31/12/2016

APLICACIÓ PRESSUPOSTÀRIA	DESCRIPCIÓ	PREVISIONS PRESSUPOSTÀRIES			DRETS RECONEGUTS	DRETS ANUL·LATS	DRETS CANCEL·LATS	DRETS RECONEGUTS NETS	RECAPTACIÓ NETA	DRETS PEND. DE COBRAMENT A DE DESEMBRE	EXCÉS/ DEFECTE PREVISIÓ
		INICIALS	MODIF.	DEFINITIVES							
<b>Partida</b>	<b>29000</b>	100.000,00	0,00	100.000,00	184.742,75	34.947,37	0,00	149.795,38	127.956,95	21.838,43	49.795,38
<b>Capítol</b>	<b>2</b>	100.000,00	0,00	100.000,00	184.742,75	34.947,37	0,00	149.795,38	127.956,95	21.838,43	49.795,38
<b>Capítol</b>	<b>3</b>	<b>TAXES, PREUS PÚBLICS I ALTRES INGRESSOS</b>									
<b>Partida</b>	<b>30200</b>	<b>TAXA RECOLLIDA DE RESIDUS</b>									
2016-30200	Taxa recollida residus	1.450.000,00	0,00	1.450.000,00	1.460.482,01	26.228,36	0,00	1.434.253,65	1.350.610,63	83.643,02	-15.746,35
<b>Partida</b>	<b>30200</b>	1.450.000,00	0,00	1.450.000,00	1.460.482,01	26.228,36	0,00	1.434.253,65	1.350.610,63	83.643,02	-15.746,35
<b>Partida</b>	<b>30900</b>	<b>TAXA FRANGES PERIMETRALS</b>									
2016-30900	Taxa franges perimetrals	92.500,00	0,00	92.500,00	103.293,02	930,84	0,00	102.362,18	88.919,13	13.443,05	9.862,18
<b>Partida</b>	<b>30900</b>	92.500,00	0,00	92.500,00	103.293,02	930,84	0,00	102.362,18	88.919,13	13.443,05	9.862,18
<b>Partida</b>	<b>32100</b>	<b>TAXA SERVEIS URBANÍSTICS</b>									
2016-32100	Taxa serveis urbanístics	38.000,00	0,00	38.000,00	98.598,14	2.372,43	0,00	96.225,71	78.387,33	17.838,38	58.225,71
<b>Partida</b>	<b>32100</b>	38.000,00	0,00	38.000,00	98.598,14	2.372,43	0,00	96.225,71	78.387,33	17.838,38	58.225,71
<b>Partida</b>	<b>32200</b>	<b>TAXA L·LICENCIA PRIMERA OCUPACIÓ</b>									
2016-32200	Taxa l·licencies primera ocupació	10.500,00	0,00	10.500,00	4.644,37	0,00	0,00	4.644,37	4.644,37	0,00	-5.855,63
<b>Partida</b>	<b>32200</b>	10.500,00	0,00	10.500,00	4.644,37	0,00	0,00	4.644,37	4.644,37	0,00	-5.855,63
<b>Partida</b>	<b>32500</b>	<b>TAXA EXPEDICIÓ DOCUMENTS ADMINISTRATIUS</b>									
2016-32500	Taxa expedició documents administratius	3.500,00	0,00	3.500,00	5.463,32	0,00	0,00	5.463,32	5.463,32	0,00	1.963,32
<b>Partida</b>	<b>32500</b>	3.500,00	0,00	3.500,00	5.463,32	0,00	0,00	5.463,32	5.463,32	0,00	1.963,32
<b>Partida</b>	<b>32600</b>	<b>TAXA RETIRADA DE VEHICLES</b>									
2016-32600	Taxa retirada vehicles	11.500,00	0,00	11.500,00	4.327,50	0,00	0,00	4.327,50	4.327,50	0,00	-7.172,50
<b>Partida</b>	<b>32600</b>	11.500,00	0,00	11.500,00	4.327,50	0,00	0,00	4.327,50	4.327,50	0,00	-7.172,50

# ESTAT DE LIQUIDACIÓ DEL PRESSUPOST

AJUNTAMENT DE CASTELLAR DEL VALLES

Exercici: 2016

## II. LIQUIDACIÓ DEL PRESSUPOST D'INGRESSOS

Període de llistat des de: 01/01/2016 fins a: 31/12/2016

APLICACIÓ PRESSUPOSTÀRIA	DESCRIPCIÓ	PREVISIONS PRESSUPOSTÀRIES			DRETS RECONEGUTS	DRETS ANUL·LATS	DRETS CANCEL·LATS	DRETS RECONEGUTS NETS	RECAPTACIÓ NETA	DRETS PEND. DE COBRAMENT A DE DESEMBRE	EXCÉS/ DEFECTE PREVISIÓ
		INICIALS	MODIF.	DEFINITIVES							
<b>Partida</b>	<b>32900</b>	<b>TAXA CELEBRACIO MATRIMONIS I CERIMONIES CIVILS</b>									
2016-32900	Taxa celebracio matrimonis i cerimonies civils	9.000,00	0,00	9.000,00	9.100,00	0,00	0,00	9.100,00	9.100,00	0,00	100,00
<b>Partida</b>	<b>32900</b>	<b>9.000,00</b>	<b>0,00</b>	<b>9.000,00</b>	<b>9.100,00</b>	<b>0,00</b>	<b>0,00</b>	<b>9.100,00</b>	<b>9.100,00</b>	<b>0,00</b>	<b>100,00</b>
<b>Partida</b>	<b>33100</b>	<b>TAXA ENTRADA VEHICLES-GUALS</b>									
2016-33100	Taxa entrada vehicles	352.000,00	0,00	352.000,00	344.891,52	2.375,93	0,00	342.515,59	326.084,43	16.431,16	-9.484,41
<b>Partida</b>	<b>33100</b>	<b>352.000,00</b>	<b>0,00</b>	<b>352.000,00</b>	<b>344.891,52</b>	<b>2.375,93</b>	<b>0,00</b>	<b>342.515,59</b>	<b>326.084,43</b>	<b>16.431,16</b>	<b>-9.484,41</b>
<b>Partida</b>	<b>33200</b>	<b>TAXA PER OCUPACIÓ DEL SÒL I VOL EMP.SUBMIN DE SERV</b>									
2016-33200	Taxa ocupacio domini pub local empr serveis	380.000,00	0,00	380.000,00	457.723,49	15,19	0,00	457.708,30	356.039,29	101.669,01	77.708,30
<b>Partida</b>	<b>33200</b>	<b>380.000,00</b>	<b>0,00</b>	<b>380.000,00</b>	<b>457.723,49</b>	<b>15,19</b>	<b>0,00</b>	<b>457.708,30</b>	<b>356.039,29</b>	<b>101.669,01</b>	<b>77.708,30</b>
<b>Partida</b>	<b>33400</b>	<b>TAXA OBERTURA DE RASES</b>									
2016-33400	Taxa obertura rases	1.000,00	0,00	1.000,00	518,80	0,00	0,00	518,80	327,90	190,90	-481,20
<b>Partida</b>	<b>33400</b>	<b>1.000,00</b>	<b>0,00</b>	<b>1.000,00</b>	<b>518,80</b>	<b>0,00</b>	<b>0,00</b>	<b>518,80</b>	<b>327,90</b>	<b>190,90</b>	<b>-481,20</b>
<b>Partida</b>	<b>33500</b>	<b>TAXA OCUPACIO TEMPORAL DOMINI PÚBLIC TERRASSES</b>									
2016-33500	Taxa ocupacio temporal domini public	76.000,00	0,00	76.000,00	137.778,52	3.436,45	0,00	134.342,07	100.994,87	33.347,20	58.342,07
<b>Partida</b>	<b>33500</b>	<b>76.000,00</b>	<b>0,00</b>	<b>76.000,00</b>	<b>137.778,52</b>	<b>3.436,45</b>	<b>0,00</b>	<b>134.342,07</b>	<b>100.994,87</b>	<b>33.347,20</b>	<b>58.342,07</b>
<b>Partida</b>	<b>33800</b>	<b>COMPENSACIO TELEFONICA ESPAÑA SA</b>									
2016-33800	Compensacio Telefonica de España SA	57.000,00	0,00	57.000,00	87.014,60	0,00	0,00	87.014,60	87.014,60	0,00	30.014,60
<b>Partida</b>	<b>33800</b>	<b>57.000,00</b>	<b>0,00</b>	<b>57.000,00</b>	<b>87.014,60</b>	<b>0,00</b>	<b>0,00</b>	<b>87.014,60</b>	<b>87.014,60</b>	<b>0,00</b>	<b>30.014,60</b>
<b>Partida</b>	<b>33901</b>	<b>TAXA OCUPACIÓ TEMPORAL- ATRACCIONS</b>									
2016-33901	Taxa ocupacio temporal	7.000,00	0,00	7.000,00	8.057,85	0,00	0,00	8.057,85	8.057,85	0,00	1.057,85
<b>Partida</b>	<b>33901</b>	<b>7.000,00</b>	<b>0,00</b>	<b>7.000,00</b>	<b>8.057,85</b>	<b>0,00</b>	<b>0,00</b>	<b>8.057,85</b>	<b>8.057,85</b>	<b>0,00</b>	<b>1.057,85</b>

# ESTAT DE LIQUIDACIÓ DEL PRESSUPOST

AJUNTAMENT DE CASTELLAR DEL VALLES

Exercici: 2016

## II. LIQUIDACIÓ DEL PRESSUPOST D'INGRESSOS

Període de llistat des de: 01/01/2016 fins a: 31/12/2016

APLICACIÓ PRESSUPOSTÀRIA	DESCRIPCIÓ	PREVISIONS PRESSUPOSTÀRIES			DRETS RECONEGUTS	DRETS ANUL·LATS	DRETS CANCEL·LATS	DRETS RECONEGUTS NETS	RECAPTACIÓ NETA	DRETS PEND. DE COBRAMENT A DE DESEMBRE	EXCÉS/ DEFECTE PREVISIÓ
		INICIALS	MODIF.	DEFINITIVES							
<b>Partida</b>	<b>33902 TAXA MERCAT MUNICIPAL</b>										
2016-33902	Taxa mercat municipal	135.000,00	0,00	135.000,00	131.649,09	1.403,95	0,00	130.245,14	114.886,02	15.359,12	-4.754,86
<b>Partida</b>	<b>33902</b>	<b>135.000,00</b>	<b>0,00</b>	<b>135.000,00</b>	<b>131.649,09</b>	<b>1.403,95</b>	<b>0,00</b>	<b>130.245,14</b>	<b>114.886,02</b>	<b>15.359,12</b>	<b>-4.754,86</b>
<b>Partida</b>	<b>34100 P.P. SERVEIS SALUT PÚBLICA</b>										
2016-34100	Preu public serveis salut publica	0,00	0,00	0,00	3.708,75	101,36	0,00	3.607,39	3.607,39	0,00	3.607,39
<b>Partida</b>	<b>34100</b>	<b>0,00</b>	<b>0,00</b>	<b>0,00</b>	<b>3.708,75</b>	<b>101,36</b>	<b>0,00</b>	<b>3.607,39</b>	<b>3.607,39</b>	<b>0,00</b>	<b>3.607,39</b>
<b>Partida</b>	<b>34101 P.P. SERVEIS ATENCIO DOMICILIARIA</b>										
2016-34101	Preu public serveis teleassistentencies	26.500,00	0,00	26.500,00	21.540,00	330,00	0,00	21.210,00	21.150,00	60,00	-5.290,00
<b>Partida</b>	<b>34101</b>	<b>26.500,00</b>	<b>0,00</b>	<b>26.500,00</b>	<b>21.540,00</b>	<b>330,00</b>	<b>0,00</b>	<b>21.210,00</b>	<b>21.150,00</b>	<b>60,00</b>	<b>-5.290,00</b>
<b>Partida</b>	<b>34200 P.P. SERVEIS SOCIOEDUCATIUS</b>										
2016-34200	Preu public serveis socioeducatius	245.000,00	18.320,00	263.320,00	268.086,66	2.762,65	0,00	265.324,01	263.289,17	2.034,84	2.004,01
<b>Partida</b>	<b>34200</b>	<b>245.000,00</b>	<b>18.320,00</b>	<b>263.320,00</b>	<b>268.086,66</b>	<b>2.762,65</b>	<b>0,00</b>	<b>265.324,01</b>	<b>263.289,17</b>	<b>2.034,84</b>	<b>2.004,01</b>
<b>Partida</b>	<b>34901 P.P. SERVEIS PUBLICITAT MITJANS COMUNICACIO MUNICIPALS</b>										
2016-34901	Preu públic publicitat mitjans comun. municipals	0,00	28.600,00	28.600,00	17.454,21	0,00	0,00	17.454,21	0,00	17.454,21	-11.145,79
<b>Partida</b>	<b>34901</b>	<b>0,00</b>	<b>28.600,00</b>	<b>28.600,00</b>	<b>17.454,21</b>	<b>0,00</b>	<b>0,00</b>	<b>17.454,21</b>	<b>0,00</b>	<b>17.454,21</b>	<b>-11.145,79</b>
<b>Partida</b>	<b>36000 PRESTACIO DE SERVEIS</b>										
2016-36000	Prestació de serveis	0,00	0,00	0,00	8.096,75	0,00	0,00	8.096,75	6.799,75	1.297,00	8.096,75
<b>Partida</b>	<b>36000</b>	<b>0,00</b>	<b>0,00</b>	<b>0,00</b>	<b>8.096,75</b>	<b>0,00</b>	<b>0,00</b>	<b>8.096,75</b>	<b>6.799,75</b>	<b>1.297,00</b>	<b>8.096,75</b>
<b>Partida</b>	<b>36002 VENDA PRODUCTES RECOLLIDA SELECTIVA</b>										
2016-36002	Venda productes recollida	30.000,00	0,00	30.000,00	15.846,75	0,00	0,00	15.846,75	15.846,75	0,00	-14.153,25
<b>Partida</b>	<b>36002</b>	<b>30.000,00</b>	<b>0,00</b>	<b>30.000,00</b>	<b>15.846,75</b>	<b>0,00</b>	<b>0,00</b>	<b>15.846,75</b>	<b>15.846,75</b>	<b>0,00</b>	<b>-14.153,25</b>

# ESTAT DE LIQUIDACIÓ DEL PRESSUPOST

AJUNTAMENT DE CASTELLAR DEL VALLES

Exercici: 2016

## II. LIQUIDACIÓ DEL PRESSUPOST D'INGRESSOS

Període de llistat des de: 01/01/2016 fins a: 31/12/2016

APLICACIÓ PRESSUPOSTÀRIA	DESCRIPCIÓ	PREVISIONS PRESSUPOSTÀRIES			DRETS RECONEGUTS	DRETS ANUL·LATS	DRETS CANCEL·LATS	DRETS RECONEGUTS NETS	RECAPTACIÓ NETA	DRETS PEND. DE COBRAMENT A DE DESEMBRE	EXCÉS/ DEFECTE PREVISIÓ
		INICIALS	MODIF.	DEFINITIVES							
<b>Partida</b>	<b>38900</b>	<b>REINTEGRAMENTS EXERCICI CORRENT</b>									
2016-38900	Reintegraments exercici corrent	0,00	11.690,14	11.690,14	19.308,95	0,00	0,00	19.308,95	19.308,95	0,00	7.618,81
<b>Partida</b>	<b>38900</b>	<b>0,00</b>	<b>11.690,14</b>	<b>11.690,14</b>	<b>19.308,95</b>	<b>0,00</b>	<b>0,00</b>	<b>19.308,95</b>	<b>19.308,95</b>	<b>0,00</b>	<b>7.618,81</b>
<b>Partida</b>	<b>38901</b>	<b>REINTEGRAMENT EXERCICIS TANCATS</b>									
2016-38901	Reintegraments exercicis tancats	0,00	0,00	0,00	11.482,42	0,00	0,00	11.482,42	11.482,42	0,00	11.482,42
<b>Partida</b>	<b>38901</b>	<b>0,00</b>	<b>0,00</b>	<b>0,00</b>	<b>11.482,42</b>	<b>0,00</b>	<b>0,00</b>	<b>11.482,42</b>	<b>11.482,42</b>	<b>0,00</b>	<b>11.482,42</b>
<b>Partida</b>	<b>39120</b>	<b>Multes per infraccions de l'ordenança de circulació</b>									
2016-39120	Multes infraccio ordenanca circulacio	215.000,00	0,00	215.000,00	302.463,42	89.640,24	0,00	212.823,18	90.503,32	122.319,86	-2.176,82
<b>Partida</b>	<b>39120</b>	<b>215.000,00</b>	<b>0,00</b>	<b>215.000,00</b>	<b>302.463,42</b>	<b>89.640,24</b>	<b>0,00</b>	<b>212.823,18</b>	<b>90.503,32</b>	<b>122.319,86</b>	<b>-2.176,82</b>
<b>Partida</b>	<b>39190</b>	<b>Altres multes i sancions</b>									
2016-39190	Altes multes i sancions	20.000,00	0,00	20.000,00	41.968,87	6.269,72	0,00	35.699,15	17.892,61	17.806,54	15.699,15
<b>Partida</b>	<b>39190</b>	<b>20.000,00</b>	<b>0,00</b>	<b>20.000,00</b>	<b>41.968,87</b>	<b>6.269,72</b>	<b>0,00</b>	<b>35.699,15</b>	<b>17.892,61</b>	<b>17.806,54</b>	<b>15.699,15</b>
<b>Partida</b>	<b>39200</b>	<b>Recàrrecs per declaració extemporània sense requeriment previ</b>									
2016-39200	Recarrec extemporaneitat	11.000,00	0,00	11.000,00	9.065,36	0,36	0,00	9.065,00	2.113,33	6.951,67	-1.935,00
<b>Partida</b>	<b>39200</b>	<b>11.000,00</b>	<b>0,00</b>	<b>11.000,00</b>	<b>9.065,36</b>	<b>0,36</b>	<b>0,00</b>	<b>9.065,00</b>	<b>2.113,33</b>	<b>6.951,67</b>	<b>-1.935,00</b>
<b>Partida</b>	<b>39211</b>	<b>Recàrrec de constrenyiment</b>									
2016-39211	Recarrec constrenyiment	10.000,00	0,00	10.000,00	12.099,09	0,00	0,00	12.099,09	12.099,09	0,00	2.099,09
<b>Partida</b>	<b>39211</b>	<b>10.000,00</b>	<b>0,00</b>	<b>10.000,00</b>	<b>12.099,09</b>	<b>0,00</b>	<b>0,00</b>	<b>12.099,09</b>	<b>12.099,09</b>	<b>0,00</b>	<b>2.099,09</b>
<b>Partida</b>	<b>39300</b>	<b>INTERESSOS DE DEMORA</b>									
2016-39300	Interessos de demora	63.000,00	0,00	63.000,00	128.386,94	5.514,03	0,00	122.872,91	114.874,91	7.998,00	59.872,91
<b>Partida</b>	<b>39300</b>	<b>63.000,00</b>	<b>0,00</b>	<b>63.000,00</b>	<b>128.386,94</b>	<b>5.514,03</b>	<b>0,00</b>	<b>122.872,91</b>	<b>114.874,91</b>	<b>7.998,00</b>	<b>59.872,91</b>

# ESTAT DE LIQUIDACIÓ DEL PRESSUPOST

AJUNTAMENT DE CASTELLAR DEL VALLES

Exercici: 2016

## II. LIQUIDACIÓ DEL PRESSUPOST D'INGRESSOS

Període de llistat des de: 01/01/2016 fins a: 31/12/2016

APLICACIÓ PRESSUPOSTÀRIA	DESCRIPCIÓ	PREVISIONS PRESSUPOSTÀRIES			DRETS RECONEGUTS	DRETS ANUL·LATS	DRETS CANCEL·LATS	DRETS RECONEGUTS NETS	RECAPTACIÓ NETA	DRETS PEND. DE COBRAMENT A DE DESEMBRE	EXCÉS/ DEFECTE PREVISIÓ
		INICIALS	MODIF.	DEFINITIVES							
<b>Partida</b>	<b>39800</b>	<b>INDEMNITZACIONS</b>									
2016-39800	Indemnitzacions	5.000,00	0,00	5.000,00	11.220,67	0,00	0,00	11.220,67	11.220,67	0,00	6.220,67
<b>Partida</b>	<b>39800</b>	<b>5.000,00</b>	<b>0,00</b>	<b>5.000,00</b>	<b>11.220,67</b>	<b>0,00</b>	<b>0,00</b>	<b>11.220,67</b>	<b>11.220,67</b>	<b>0,00</b>	<b>6.220,67</b>
<b>Partida</b>	<b>39901</b>	<b>ALTRES INGRESSOS DIVERSOS RECURSOS EVENTUALS</b>									
2016-39901	Imprevistos	313,81	0,00	313,81	4.626,16	0,00	0,00	4.626,16	4.626,16	0,00	4.312,35
<b>Partida</b>	<b>39901</b>	<b>313,81</b>	<b>0,00</b>	<b>313,81</b>	<b>4.626,16</b>	<b>0,00</b>	<b>0,00</b>	<b>4.626,16</b>	<b>4.626,16</b>	<b>0,00</b>	<b>4.312,35</b>
<b>Capítol</b>	<b>3</b>	<b>3.248.813,81</b>	<b>58.610,14</b>	<b>3.307.423,95</b>	<b>3.728.897,23</b>	<b>141.381,51</b>	<b>0,00</b>	<b>3.587.515,72</b>	<b>3.129.671,76</b>	<b>457.843,96</b>	<b>280.091,77</b>
<b>Capítol</b>	<b>4</b>	<b>TRANSFERÈNCIES CORRENTS</b>									
<b>Partida</b>	<b>42000</b>	<b>Participació en els tributs de l'estat</b>									
2016-42000	Estat: Participacio tributs Estat	4.442.000,00	0,00	4.442.000,00	4.734.377,18	319.441,84	0,00	4.414.935,34	4.414.935,34	0,00	-27.064,66
<b>Partida</b>	<b>42000</b>	<b>4.442.000,00</b>	<b>0,00</b>	<b>4.442.000,00</b>	<b>4.734.377,18</b>	<b>319.441,84</b>	<b>0,00</b>	<b>4.414.935,34</b>	<b>4.414.935,34</b>	<b>0,00</b>	<b>-27.064,66</b>
<b>Partida</b>	<b>42002</b>	<b>ESTAT: COMPENSACIÓ REFORMA FINANÇAMENT LOCAL</b>									
2016-42002	Estat: Compensacio reforma finacament local	202.400,00	0,00	202.400,00	198.168,36	0,00	0,00	198.168,36	198.168,36	0,00	-4.231,64
<b>Partida</b>	<b>42002</b>	<b>202.400,00</b>	<b>0,00</b>	<b>202.400,00</b>	<b>198.168,36</b>	<b>0,00</b>	<b>0,00</b>	<b>198.168,36</b>	<b>198.168,36</b>	<b>0,00</b>	<b>-4.231,64</b>
<b>Partida</b>	<b>42090</b>	<b>Altres transferències corrents de l'administració general de l'estat</b>									
2016-42090	Altres transferències corrents de l'Administració General de l'Estat	0,00	4.743,00	4.743,00	4.743,00	0,00	0,00	4.743,00	4.743,00	0,00	0,00
<b>Partida</b>	<b>42090</b>	<b>0,00</b>	<b>4.743,00</b>	<b>4.743,00</b>	<b>4.743,00</b>	<b>0,00</b>	<b>0,00</b>	<b>4.743,00</b>	<b>4.743,00</b>	<b>0,00</b>	<b>0,00</b>
<b>Partida</b>	<b>42190</b>	<b>D'altres organismes autònoms i agències estatals</b>									
2016-42190	D'altres organismes autònoms i agències estatals	0,00	0,00	0,00	311,62	0,00	0,00	311,62	311,62	0,00	311,62
<b>Partida</b>	<b>42190</b>	<b>0,00</b>	<b>0,00</b>	<b>0,00</b>	<b>311,62</b>	<b>0,00</b>	<b>0,00</b>	<b>311,62</b>	<b>311,62</b>	<b>0,00</b>	<b>311,62</b>

# ESTAT DE LIQUIDACIÓ DEL PRESSUPOST

AJUNTAMENT DE CASTELLAR DEL VALLES

Exercici: 2016

## II. LIQUIDACIÓ DEL PRESSUPOST D'INGRESSOS

Període de llistat des de: 01/01/2016 fins a: 31/12/2016

APLICACIÓ PRESSUPOSTÀRIA	DESCRIPCIÓ	PREVISIONS PRESSUPOSTÀRIES			DRETS RECONEGUTS	DRETS ANUL·LATS	DRETS CANCEL·LATS	DRETS RECONEGUTS NETS	RECAPTACIÓ NETA	DRETS PEND. DE COBRAMENT A DE DESEMBRE	EXCÉS/ DEFECTE PREVISIÓ
		INICIALS	MODIF.	DEFINITIVES							
<b>Partida</b>	<b>45000</b>	<b>Participació en tributs de la comunitat autònoma</b>									
2016-45000	Generalitat: Fons cooperació local Catalunya	279.500,00	0,00	279.500,00	279.952,58	0,00	0,00	279.952,58	0,00	279.952,58	452,58
<b>Partida</b>	<b>45000</b>	<b>279.500,00</b>	<b>0,00</b>	<b>279.500,00</b>	<b>279.952,58</b>	<b>0,00</b>	<b>0,00</b>	<b>279.952,58</b>	<b>0,00</b>	<b>279.952,58</b>	<b>452,58</b>
<b>Partida</b>	<b>45002</b>	<b>Transferències corrents en compliment de convenis subscrits amb la comunitat autònoma en matèria de serveis i polítiques d'igualtat</b>									
2016-45002	Generalitat: Benestar social	408.700,00	0,00	408.700,00	394.667,32	0,00	0,00	394.667,32	301.339,64	93.327,68	-14.032,68
<b>Partida</b>	<b>45002</b>	<b>408.700,00</b>	<b>0,00</b>	<b>408.700,00</b>	<b>394.667,32</b>	<b>0,00</b>	<b>0,00</b>	<b>394.667,32</b>	<b>301.339,64</b>	<b>93.327,68</b>	<b>-14.032,68</b>
<b>Partida</b>	<b>45030</b>	<b>Transferències corrents en compliment de convenis subscrits amb la comunitat autònoma en matèria d'educació</b>									
2016-45030	Generalitat: Educació	118.200,00	0,00	118.200,00	0,00	0,00	0,00	0,00	0,00	0,00	-118.200,00
<b>Partida</b>	<b>45030</b>	<b>118.200,00</b>	<b>0,00</b>	<b>118.200,00</b>	<b>0,00</b>	<b>0,00</b>	<b>0,00</b>	<b>0,00</b>	<b>0,00</b>	<b>0,00</b>	<b>-118.200,00</b>
<b>Partida</b>	<b>45060</b>	<b>Altres transferències corrents en compliment de convenis subscrits amb la comunitat autònoma</b>									
2016-45060	Generalitat de Catalunya	4.000,00	0,00	4.000,00	45.287,15	0,00	0,00	45.287,15	10.937,15	34.350,00	41.287,15
<b>Partida</b>	<b>45060</b>	<b>4.000,00</b>	<b>0,00</b>	<b>4.000,00</b>	<b>45.287,15</b>	<b>0,00</b>	<b>0,00</b>	<b>45.287,15</b>	<b>10.937,15</b>	<b>34.350,00</b>	<b>41.287,15</b>
<b>Partida</b>	<b>45080</b>	<b>Altres subvencions corrents de l'administració general de la comunitat autònoma</b>									
2016-45080	Altres subvencions corrents de l'administració general de la comunitat autònoma	0,00	0,00	0,00	70.087,43	0,00	0,00	70.087,43	38.014,30	32.073,13	70.087,43
<b>Partida</b>	<b>45080</b>	<b>0,00</b>	<b>0,00</b>	<b>0,00</b>	<b>70.087,43</b>	<b>0,00</b>	<b>0,00</b>	<b>70.087,43</b>	<b>38.014,30</b>	<b>32.073,13</b>	<b>70.087,43</b>
<b>Partida</b>	<b>45081</b>	<b>GENERALITAT: PUOSC REP., MANT. I CONSERVACIO</b>									
2016-45081	Generalitat: PUOSC rep mant i conservacio	66.800,00	0,00	66.800,00	66.571,26	0,00	0,00	66.571,26	0,00	66.571,26	-228,74
<b>Partida</b>	<b>45081</b>	<b>66.800,00</b>	<b>0,00</b>	<b>66.800,00</b>	<b>66.571,26</b>	<b>0,00</b>	<b>0,00</b>	<b>66.571,26</b>	<b>0,00</b>	<b>66.571,26</b>	<b>-228,74</b>
<b>Partida</b>	<b>45100</b>	<b>T.CO. AGÈNCIA CATALANA DE L'AIGUA</b>									
2016-45100	Agencia Catalana de l	650.000,00	0,00	650.000,00	599.107,25	0,00	0,00	599.107,25	509.502,91	89.604,34	-50.892,75

# ESTAT DE LIQUIDACIÓ DEL PRESSUPOST

AJUNTAMENT DE CASTELLAR DEL VALLES

Exercici: 2016

## II. LIQUIDACIÓ DEL PRESSUPOST D'INGRESSOS

Període de llistat des de: 01/01/2016 fins a: 31/12/2016

APLICACIÓ PRESSUPOSTÀRIA	DESCRIPCIÓ	PREVISIONS PRESSUPOSTÀRIES			DRETS RECONEGUTS	DRETS ANUL·LATS	DRETS CANCEL·LATS	DRETS RECONEGUTS NETS	RECAPTACIÓ NETA	DRETS PEND. DE COBRAMENT A DE DESEMBRE	EXCÉS/ DEFECTE PREVISIÓ
		INICIALS	MODIF.	DEFINITIVES							
<b>Partida</b>	<b>45100</b>	<b>650.000,00</b>	<b>0,00</b>	<b>650.000,00</b>	<b>599.107,25</b>	<b>0,00</b>	<b>0,00</b>	<b>599.107,25</b>	<b>509.502,91</b>	<b>89.604,34</b>	<b>-50.892,75</b>
<b>Partida</b>	<b>45101</b>	<b>T.CO. AGENCIA RESIDUS: RETORN CÀNON RESIDUS</b>									
2016-45101	Agència de Residus de Catalunya	33.500,00	0,00	33.500,00	20.084,00	4.507,50	0,00	15.576,50	15.576,50	0,00	-17.923,50
<b>Partida</b>	<b>45101</b>	<b>33.500,00</b>	<b>0,00</b>	<b>33.500,00</b>	<b>20.084,00</b>	<b>4.507,50</b>	<b>0,00</b>	<b>15.576,50</b>	<b>15.576,50</b>	<b>0,00</b>	<b>-17.923,50</b>
<b>Partida</b>	<b>45102</b>	<b>T.CO. SERVEI D'OcupACIO DE CATALUNYA</b>									
2016-45102	Servei d'Ocupació de Catalunya	0,00	193.655,46	193.655,46	234.260,42	0,00	0,00	234.260,42	171.864,01	62.396,41	40.604,96
<b>Partida</b>	<b>45102</b>	<b>0,00</b>	<b>193.655,46</b>	<b>193.655,46</b>	<b>234.260,42</b>	<b>0,00</b>	<b>0,00</b>	<b>234.260,42</b>	<b>171.864,01</b>	<b>62.396,41</b>	<b>40.604,96</b>
<b>Partida</b>	<b>45103</b>	<b>T.CO. AGENCIA DE L'HABITATGE DE CATALUNYA</b>									
2016-45103	Agència de l'Habitatge de Catalunya	48.000,00	0,00	48.000,00	54.016,79	0,00	0,00	54.016,79	54.016,79	0,00	6.016,79
<b>Partida</b>	<b>45103</b>	<b>48.000,00</b>	<b>0,00</b>	<b>48.000,00</b>	<b>54.016,79</b>	<b>0,00</b>	<b>0,00</b>	<b>54.016,79</b>	<b>54.016,79</b>	<b>0,00</b>	<b>6.016,79</b>
<b>Partida</b>	<b>45104</b>	<b>T.CO. AGENCIA CATALANA DEL CONSUM</b>									
2016-45104	Agència Catalana del Consum	0,00	0,00	0,00	3.480,33	0,00	0,00	3.480,33	3.480,33	0,00	3.480,33
<b>Partida</b>	<b>45104</b>	<b>0,00</b>	<b>0,00</b>	<b>0,00</b>	<b>3.480,33</b>	<b>0,00</b>	<b>0,00</b>	<b>3.480,33</b>	<b>3.480,33</b>	<b>0,00</b>	<b>3.480,33</b>
<b>Partida</b>	<b>46100</b>	<b>T.CO. DIPUTACIÓ</b>									
2016-46100	Diputació de Barcelona	177.000,00	0,00	177.000,00	630.057,31	1.995,08	0,00	628.062,23	207.143,96	420.918,27	451.062,23
<b>Partida</b>	<b>46100</b>	<b>177.000,00</b>	<b>0,00</b>	<b>177.000,00</b>	<b>630.057,31</b>	<b>1.995,08</b>	<b>0,00</b>	<b>628.062,23</b>	<b>207.143,96</b>	<b>420.918,27</b>	<b>451.062,23</b>
<b>Partida</b>	<b>46102</b>	<b>T.CO. DIPUTACIO: PROGRAMA CREDIT LOCAL</b>									
2016-46102	Diputació: Programa de crèdit local	0,00	17.574,70	17.574,70	17.574,70	0,00	0,00	17.574,70	17.574,70	0,00	0,00
<b>Partida</b>	<b>46102</b>	<b>0,00</b>	<b>17.574,70</b>	<b>17.574,70</b>	<b>17.574,70</b>	<b>0,00</b>	<b>0,00</b>	<b>17.574,70</b>	<b>17.574,70</b>	<b>0,00</b>	<b>0,00</b>
<b>Partida</b>	<b>46104</b>	<b>T.CO. DIPUTACIO: PLANS LOCALS D'OcupACIO</b>									



# ESTAT DE LIQUIDACIÓ DEL PRESSUPOST

AJUNTAMENT DE CASTELLAR DEL VALLES

Exercici: 2016

## II. LIQUIDACIÓ DEL PRESSUPOST D'INGRESSOS

Període de llistat des de: 01/01/2016 fins a: 31/12/2016

APLICACIÓ PRESSUPOSTÀRIA	DESCRIPCIÓ	PREVISIONS PRESSUPOSTÀRIES			DRETS RECONEGUTS	DRETS ANUL·LATS	DRETS CANCEL·LATS	DRETS RECONEGUTS NETS	RECAPTACIÓ NETA	DRETS PEND. DE COBRAMENT A DE DESEMBRE	EXCÉS/ DEFECTE PREVISIÓ
		INICIALS	MODIF.	DEFINITIVES							
2016-46104	Diputació: Plans locals d'ocupació	0,00	204.022,97	204.022,97	204.022,97	0,00	0,00	204.022,97	204.022,97	0,00	0,00
<b>Partida</b>	<b>46104</b>	<b>0,00</b>	<b>204.022,97</b>	<b>204.022,97</b>	<b>204.022,97</b>	<b>0,00</b>	<b>0,00</b>	<b>204.022,97</b>	<b>204.022,97</b>	<b>0,00</b>	<b>0,00</b>
<b>Partida</b>	<b>46107</b>	<b>T.CO. DIPUTACIO: DESP. EXTRAORDINARIES TEMPORAL DE VENT</b>									
2016-46107	Diputació: Desp. extraordinàries temporal de vent	0,00	60.722,81	60.722,81	60.722,81	0,00	0,00	60.722,81	60.722,81	0,00	0,00
<b>Partida</b>	<b>46107</b>	<b>0,00</b>	<b>60.722,81</b>	<b>60.722,81</b>	<b>60.722,81</b>	<b>0,00</b>	<b>0,00</b>	<b>60.722,81</b>	<b>60.722,81</b>	<b>0,00</b>	<b>0,00</b>
<b>Partida</b>	<b>46108</b>	<b>T.CO. DIPUTACIO: SERVEIS INFORMACIO PARC NATURAL</b>									
2016-46108	Diputació: Serveis informació parc natural	0,00	5.362,10	5.362,10	5.362,10	0,00	0,00	5.362,10	4.825,89	536,21	0,00
<b>Partida</b>	<b>46108</b>	<b>0,00</b>	<b>5.362,10</b>	<b>5.362,10</b>	<b>5.362,10</b>	<b>0,00</b>	<b>0,00</b>	<b>5.362,10</b>	<b>4.825,89</b>	<b>536,21</b>	<b>0,00</b>
<b>Partida</b>	<b>46109</b>	<b>T.CO. DIPUTACIO: SIDH I SAC</b>									
2016-46109	Diputació: Servei Intermediació Deutes Habitatge i SAC	0,00	0,00	0,00	8.000,00	0,00	0,00	8.000,00	4.000,00	4.000,00	8.000,00
<b>Partida</b>	<b>46109</b>	<b>0,00</b>	<b>0,00</b>	<b>0,00</b>	<b>8.000,00</b>	<b>0,00</b>	<b>0,00</b>	<b>8.000,00</b>	<b>4.000,00</b>	<b>4.000,00</b>	<b>8.000,00</b>
<b>Partida</b>	<b>46201</b>	<b>T.CO. AJ. BARBERA VALLES: OCUPACIO A LA INDUSTRIA LOCAL</b>									
2016-46201	Aj. Barberà del Vallès: Ocupació a la indústria local	0,00	15.698,71	15.698,71	15.698,71	0,00	0,00	15.698,71	7.849,35	7.849,36	0,00
<b>Partida</b>	<b>46201</b>	<b>0,00</b>	<b>15.698,71</b>	<b>15.698,71</b>	<b>15.698,71</b>	<b>0,00</b>	<b>0,00</b>	<b>15.698,71</b>	<b>7.849,35</b>	<b>7.849,36</b>	<b>0,00</b>
<b>Partida</b>	<b>46202</b>	<b>Aj. Sant Quirze del Vallès: Programa Treball i Formació</b>									
2016-46202	Aj. Sant Quirze del Vallès: Programa Treball i Formació	0,00	0,00	0,00	2.916,00	0,00	0,00	2.916,00	2.916,00	0,00	2.916,00
<b>Partida</b>	<b>46202</b>	<b>0,00</b>	<b>0,00</b>	<b>0,00</b>	<b>2.916,00</b>	<b>0,00</b>	<b>0,00</b>	<b>2.916,00</b>	<b>2.916,00</b>	<b>0,00</b>	<b>2.916,00</b>
<b>Partida</b>	<b>46502</b>	<b>T.CO. CONSELL COMARCAL: TRANSPORT ADAPTAT</b>									

# ESTAT DE LIQUIDACIÓ DEL PRESSUPOST

AJUNTAMENT DE CASTELLAR DEL VALLES

Exercici: 2016

## II. LIQUIDACIÓ DEL PRESSUPOST D'INGRESSOS

Període de llistat des de: 01/01/2016 fins a: 31/12/2016

APLICACIÓ PRESSUPOSTÀRIA	DESCRIPCIÓ	PREVISIONS PRESSUPOSTÀRIES			DRETS RECONEGUTS	DRETS ANUL·LATS	DRETS CANCEL·LATS	DRETS RECONEGUTS NETS	RECAPTACIÓ NETA	DRETS PEND. DE COBRAMENT A DE DESEMBRE	EXCÉS/ DEFECTE PREVISIÓ
		INICIALS	MODIF.	DEFINITIVES							
2016-46502	CCVoc Transport adaptat	21.600,00	0,00	21.600,00	64.302,86	0,00	0,00	64.302,86	0,00	64.302,86	42.702,86
<b>Partida</b>	<b>46502</b>	<b>21.600,00</b>	<b>0,00</b>	<b>21.600,00</b>	<b>64.302,86</b>	<b>0,00</b>	<b>0,00</b>	<b>64.302,86</b>	<b>0,00</b>	<b>64.302,86</b>	<b>42.702,86</b>
<b>Partida</b>	<b>46702</b>	<b>T.CO. CONSORCI RESIDUS VALLES OCC.: REC. SELECTIVA</b>									
2016-46702	Consorti Gestio Residus Valles Occidental	100.000,00	0,00	100.000,00	90.461,34	0,00	0,00	90.461,34	90.461,34	0,00	-9.538,66
<b>Partida</b>	<b>46702</b>	<b>100.000,00</b>	<b>0,00</b>	<b>100.000,00</b>	<b>90.461,34</b>	<b>0,00</b>	<b>0,00</b>	<b>90.461,34</b>	<b>90.461,34</b>	<b>0,00</b>	<b>-9.538,66</b>
<b>Partida</b>	<b>47000</b>	<b>T.CO. D'EMPRESES PRIVADES</b>									
2016-47000	Empreses privades	8.500,00	0,00	8.500,00	3.000,00	0,00	0,00	3.000,00	3.000,00	0,00	-5.500,00
<b>Partida</b>	<b>47000</b>	<b>8.500,00</b>	<b>0,00</b>	<b>8.500,00</b>	<b>3.000,00</b>	<b>0,00</b>	<b>0,00</b>	<b>3.000,00</b>	<b>3.000,00</b>	<b>0,00</b>	<b>-5.500,00</b>
<b>Partida</b>	<b>48001</b>	<b>T.CO. ISFL: PROJECTES SERVEIS SOCIALS</b>									
2016-48001	T.Co. ISFL: projectes serveis socials	0,00	0,00	0,00	2.600,00	0,00	0,00	2.600,00	2.600,00	0,00	2.600,00
<b>Partida</b>	<b>48001</b>	<b>0,00</b>	<b>0,00</b>	<b>0,00</b>	<b>2.600,00</b>	<b>0,00</b>	<b>0,00</b>	<b>2.600,00</b>	<b>2.600,00</b>	<b>0,00</b>	<b>2.600,00</b>
<b>Capítol</b>	<b>4</b>	<b>6.560.200,00</b>	<b>501.779,75</b>	<b>7.061.979,75</b>	<b>7.809.833,49</b>	<b>325.944,42</b>	<b>0,00</b>	<b>7.483.889,07</b>	<b>6.328.006,97</b>	<b>1.155.882,10</b>	<b>421.909,32</b>
<b>Capítol</b>	<b>5</b>	<b>INGRESSOS PATRIMONIALS</b>									
<b>Partida</b>	<b>52000</b>	<b>INTERESSOS DE DIPÒSITS</b>									
2016-52000	Interessos de diposits	100,00	0,00	100,00	16,59	0,00	0,00	16,59	16,59	0,00	-83,41
<b>Partida</b>	<b>52000</b>	<b>100,00</b>	<b>0,00</b>	<b>100,00</b>	<b>16,59</b>	<b>0,00</b>	<b>0,00</b>	<b>16,59</b>	<b>16,59</b>	<b>0,00</b>	<b>-83,41</b>
<b>Partida</b>	<b>54100</b>	<b>REN.BEN.PROD.DE L'ARRENDAMENT DE FINQUES URBANES</b>									
2016-54100	Arrendament d'immobles	105.000,00	0,00	105.000,00	99.028,00	0,00	0,00	99.028,00	93.037,52	5.990,48	-5.972,00
<b>Partida</b>	<b>54100</b>	<b>105.000,00</b>	<b>0,00</b>	<b>105.000,00</b>	<b>99.028,00</b>	<b>0,00</b>	<b>0,00</b>	<b>99.028,00</b>	<b>93.037,52</b>	<b>5.990,48</b>	<b>-5.972,00</b>
<b>Partida</b>	<b>55000</b>	<b>CONCESSIONS ADMIN. AMB CONTRAPRESTACIO PERIODICA</b>									
2016-55000	Concessions administ	438.300,00	0,00	438.300,00	498.374,71	0,00	0,00	498.374,71	475.694,76	22.679,95	60.074,71

# ESTAT DE LIQUIDACIÓ DEL PRESSUPOST

AJUNTAMENT DE CASTELLAR DEL VALLES

Exercici: 2016

## II. LIQUIDACIÓ DEL PRESSUPOST D'INGRESSOS

Període de llistat des de: 01/01/2016 fins a: 31/12/2016

APLICACIÓ PRESSUPOSTÀRIA	DESCRIPCIÓ	PREVISIONS PRESSUPOSTÀRIES			DRETS RECONEGUTS	DRETS ANUL·LATS	DRETS CANCEL·LATS	DRETS RECONEGUTS NETS	RECAPTACIÓ NETA	DRETS PEND. DE COBRAMENT A DE DESEMBRE	EXCÉS/ DEFECTE PREVISIÓ
		INICIALS	MODIF.	DEFINITIVES							
<b>Partida</b>	<b>55000</b>	<b>438.300,00</b>	<b>0,00</b>	<b>438.300,00</b>	<b>498.374,71</b>	<b>0,00</b>	<b>0,00</b>	<b>498.374,71</b>	<b>475.694,76</b>	<b>22.679,95</b>	<b>60.074,71</b>
<b>Capítol</b>	<b>5</b>	<b>543.400,00</b>	<b>0,00</b>	<b>543.400,00</b>	<b>597.419,30</b>	<b>0,00</b>	<b>0,00</b>	<b>597.419,30</b>	<b>568.748,87</b>	<b>28.670,43</b>	<b>54.019,30</b>
<b>Capítol</b>	<b>7</b>	<b>TRANSFERÈNCIES DE CAPITAL</b>									
<b>Partida</b>	<b>76112</b>	<b>Diputació: Condicionament espai públic</b>									
2016-76112	Diputació: Condicionament espai públic	0,00	112.000,00	112.000,00	112.000,00	0,00	0,00	112.000,00	0,00	112.000,00	0,00
<b>Partida</b>	<b>76112</b>	<b>0,00</b>	<b>112.000,00</b>	<b>112.000,00</b>	<b>112.000,00</b>	<b>0,00</b>	<b>0,00</b>	<b>112.000,00</b>	<b>0,00</b>	<b>112.000,00</b>	<b>0,00</b>
<b>Partida</b>	<b>77001</b>	<b>SOREA: Milliores xarxa d'aigua</b>									
2016-77001	SOREA Milliores xarxa d'aigua	175.000,00	0,00	175.000,00	175.000,00	0,00	0,00	175.000,00	175.000,00	0,00	0,00
<b>Partida</b>	<b>77001</b>	<b>175.000,00</b>	<b>0,00</b>	<b>175.000,00</b>	<b>175.000,00</b>	<b>0,00</b>	<b>0,00</b>	<b>175.000,00</b>	<b>175.000,00</b>	<b>0,00</b>	<b>0,00</b>
<b>Partida</b>	<b>78000</b>	<b>AMTU: Transport urbà</b>									
2016-78000	AMTU Transport urba	0,00	40.201,38	40.201,38	40.201,38	0,00	0,00	40.201,38	30.151,03	10.050,35	0,00
<b>Partida</b>	<b>78000</b>	<b>0,00</b>	<b>40.201,38</b>	<b>40.201,38</b>	<b>40.201,38</b>	<b>0,00</b>	<b>0,00</b>	<b>40.201,38</b>	<b>30.151,03</b>	<b>10.050,35</b>	<b>0,00</b>
<b>Capítol</b>	<b>7</b>	<b>175.000,00</b>	<b>152.201,38</b>	<b>327.201,38</b>	<b>327.201,38</b>	<b>0,00</b>	<b>0,00</b>	<b>327.201,38</b>	<b>205.151,03</b>	<b>122.050,35</b>	<b>0,00</b>
<b>Capítol</b>	<b>8</b>	<b>ACTIUS FINANCERS</b>									
<b>Partida</b>	<b>87000</b>	<b>Per a despeses generals</b>									
2016-87000	Romanent de tresoreria per despeses generals	0,00	344.349,81	344.349,81	0,00	0,00	0,00	0,00	0,00	0,00	-344.349,81
<b>Partida</b>	<b>87000</b>	<b>0,00</b>	<b>344.349,81</b>	<b>344.349,81</b>	<b>0,00</b>	<b>0,00</b>	<b>0,00</b>	<b>0,00</b>	<b>0,00</b>	<b>0,00</b>	<b>-344.349,81</b>
<b>Partida</b>	<b>87010</b>	<b>Per a despeses amb finançament afectat</b>									
2016-87010	Romanent de tresoreria per a despeses amb finançament afectat	0,00	47.379,44	47.379,44	0,00	0,00	0,00	0,00	0,00	0,00	-47.379,44
<b>Partida</b>	<b>87010</b>	<b>0,00</b>	<b>47.379,44</b>	<b>47.379,44</b>	<b>0,00</b>	<b>0,00</b>	<b>0,00</b>	<b>0,00</b>	<b>0,00</b>	<b>0,00</b>	<b>-47.379,44</b>

# ESTAT DE LIQUIDACIÓ DEL PRESSUPOST

AJUNTAMENT DE CASTELLAR DEL VALLES

Exercici: 2016

## II. LIQUIDACIÓ DEL PRESSUPOST D'INGRESSOS

Període de llistat des de: 01/01/2016 fins a: 31/12/2016

APLICACIÓ PRESSUPOSTÀRIA	DESCRIPCIÓ	PREVISIONS PRESSUPOSTÀRIES			DRETS RECONEGUTS	DRETS ANUL·LATS	DRETS CANCEL·LATS	DRETS RECONEGUTS NETS	RECAPTACIÓ NETA	DRETS PEND. DE COBRAMENT A DE DESEMBRE	EXCÉS/ DEFECTE PREVISIÓ
		INICIALS	MODIF.	DEFINITIVES							
Capítol	8	0,00	391.729,25	391.729,25	0,00	0,00	0,00	0,00	0,00	0,00	-391.729,25
Capítol	9	PASSIUS FINANCERS									
Partida	91300	PRESTECES REBUTS LLARG TERMINI D'ENS DE FORA DEL SECTOR PUBLIC									
2016-91300	Prèstecs rebuts a llarg termini	350.000,00	0,00	350.000,00	350.000,00	0,00	0,00	350.000,00	350.000,00	0,00	0,00
Partida	91300	350.000,00	0,00	350.000,00	350.000,00	0,00	0,00	350.000,00	350.000,00	0,00	0,00
Capítol	9	350.000,00	0,00	350.000,00	350.000,00	0,00	0,00	350.000,00	350.000,00	0,00	0,00
<b>TOTAL</b>		<b>23.760.613,81</b>	<b>1.104.320,52</b>	<b>24.864.934,33</b>	<b>28.314.876,43</b>	<b>836.387,22</b>	<b>3.337,12</b>	<b>27.475.152,09</b>	<b>23.554.100,46</b>	<b>3.921.051,63</b>	<b>2.610.217,76</b>

# Estat de liquidació del pressupost

AJUNTAMENT DE CASTELLAR DEL VALLES

Exercici 2016

III. Resultat pressupostari

Data de referència: 31/12/2016

<i>Conceptes</i>	<i>Drets reconeguts nets</i>	<i>Obligacions reconegudes netes</i>	<i>Ajustos</i>	<i>Resultat pressupostari</i>
a) Operacions corrents	26.797.950,71	17.867.787,17		8.930.163,54
b) Altres operacions no financeres	327.201,38	1.688.291,24		-1.361.089,86
1. Total operacions no financeres (a+b)	27.125.152,09	19.556.078,41		7.569.073,68
c) Actius financers	0,00	0,00		0,00
d) Passius financers	350.000,00	3.378.306,23		-3.028.306,23
2. Total operacions financeres (c+d)	350.000,00	3.378.306,23		-3.028.306,23
I. RESULTAT PRESSUPOSTARI DE L'EXERCICI (I = 1+2)	27.475.152,09	22.934.384,64		4.540.767,45
<b>AJUSTOS:</b>				
3. Crèdits gastats finançats amb romanent de tresoreria per a despeses generals			344.349,81	
4. Desviacions de finançament negatives de l'exercici			0,00	
5. Desviacions de finançament positives de l'exercici			366.498,41	
II. TOTAL AJUSTOS (II = 3+4-5)			-22.148,60	-22.148,60
Resultat pressupostari ajustat (I+II)				4.518.618,85

# AJUNTAMENT DE CASTELLAR DEL VALLÈS

## MEMÒRIA EXERCICI 2016

### **1. ORGANITZACIÓ I ACTIVITAT**

#### 1.1. Població i dades de caràcter socioeconòmic

##### 1.1.1. Població oficial

La xifra oficial de població de Castellar del Vallès referida a l'1 de gener de 2016 d'acord amb el Reial decret 636/2016, de 2 de desembre, és de 23.663 habitants.

##### 1.1.2. Dades de caràcter socioeconòmic

El terme municipal de Castellar del Vallès té 44,70 km<sup>2</sup>. Al nord de la comarca del Vallès Occidental i fora de les grans vies de comunicació, és a només 7 i 11 km de les capitals comarcals. Limita amb els municipis de Sant Llorenç Savall pel nord, Matadepera per l'oest, Terrassa al sud-oest, al sud amb Sabadell i a l'est amb Sentmenat.

La població castellarenca està distribuïda en diversos nuclis de població: el nucli urbà, que concentra aproximadament el 80 % de la població, es desplega des del peu del Puig de la Creu. La resta de la població es reparteix entre el nucli agregat de Sant Feliu del Racó, nou urbanitzacions (Airesol, sectors A, B, C i D; El Balcó de Sant Llorenç; Can Font; Ca n'Avellaneda; El Racó; i Les Arenes) i diverses edificacions i masies disseminades.

A la dècada dels noranta, Castellar del Vallès, va gaudir d'un creixement molt important d'activitat econòmica, passant d'una indústria pràcticament monopolitzada pel sector tèxtil a un teixit industrial molt diversificat i heterogeni, apaivagant el pes del sector tradicional dins del conjunt de l'activitat. També canvia la grandària de les empreses, passant d'un reduït nombre d'empreses amb molts treballadors a un perfil més típic de l'empresa catalana com és el de la Pime. Aquest creixement de l'activitat econòmica es va veure traduït amb un increment del nombre d'empreses i del nombre de treballadors assalariats.

Es mostra, a continuació, diversa informació socioeconòmica referida a l'any 2015 i els anys anteriors.

#### i) Assalariats, autònoms i empreses

##### i.1) Assalariats

<b>Assalariats per sectors</b>	<b>2007</b>	<b>2008</b>	<b>2009</b>	<b>2010</b>	<b>2011</b>	<b>2012</b>	<b>2013</b>	<b>2014</b>	<b>2015</b>	<b>2016</b>
Agricultura	22	11	10	5	4	6	8	8	9	9
Indústria	3.114	2.771	2.374	2240	2.149	1.979	1.880	2.020	2.156	2.270
Construcció	1.249	838	620	465	366	289	266	258	237	280

Serveis	2.905	2.822	2.593	2.659	2.559	2.447	2.399	2.483	2.653	2.814
<b>Total</b>	<b>7.290</b>	<b>6.442</b>	<b>5.597</b>	<b>5.423</b>	<b>5.078</b>	<b>4.721</b>	<b>4.553</b>	<b>4.769</b>	<b>5.055</b>	<b>5.373</b>

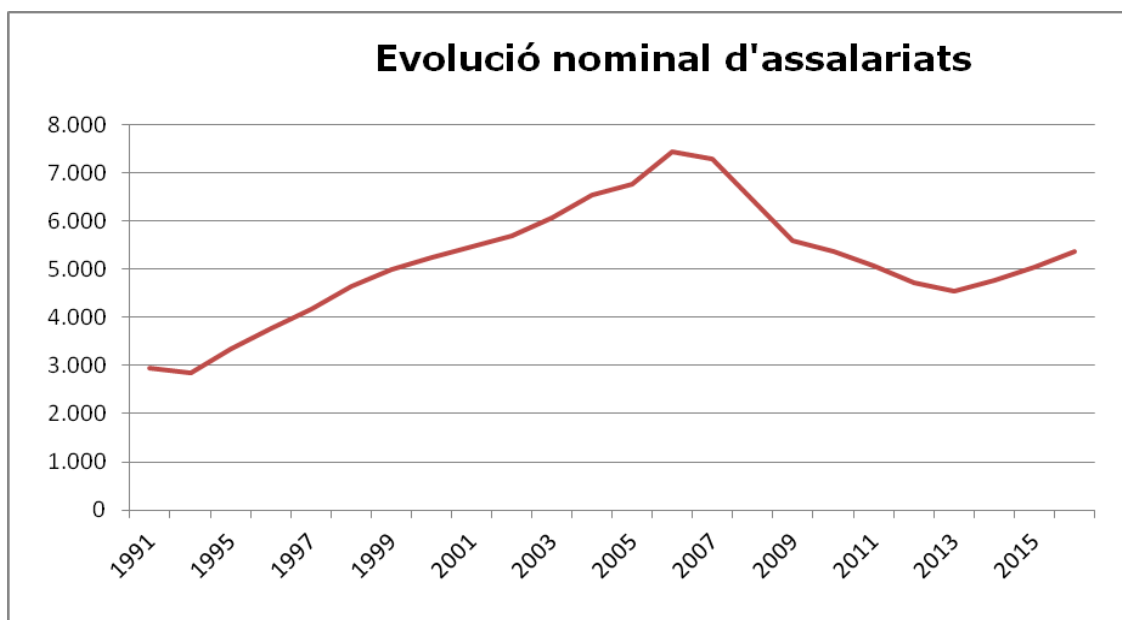
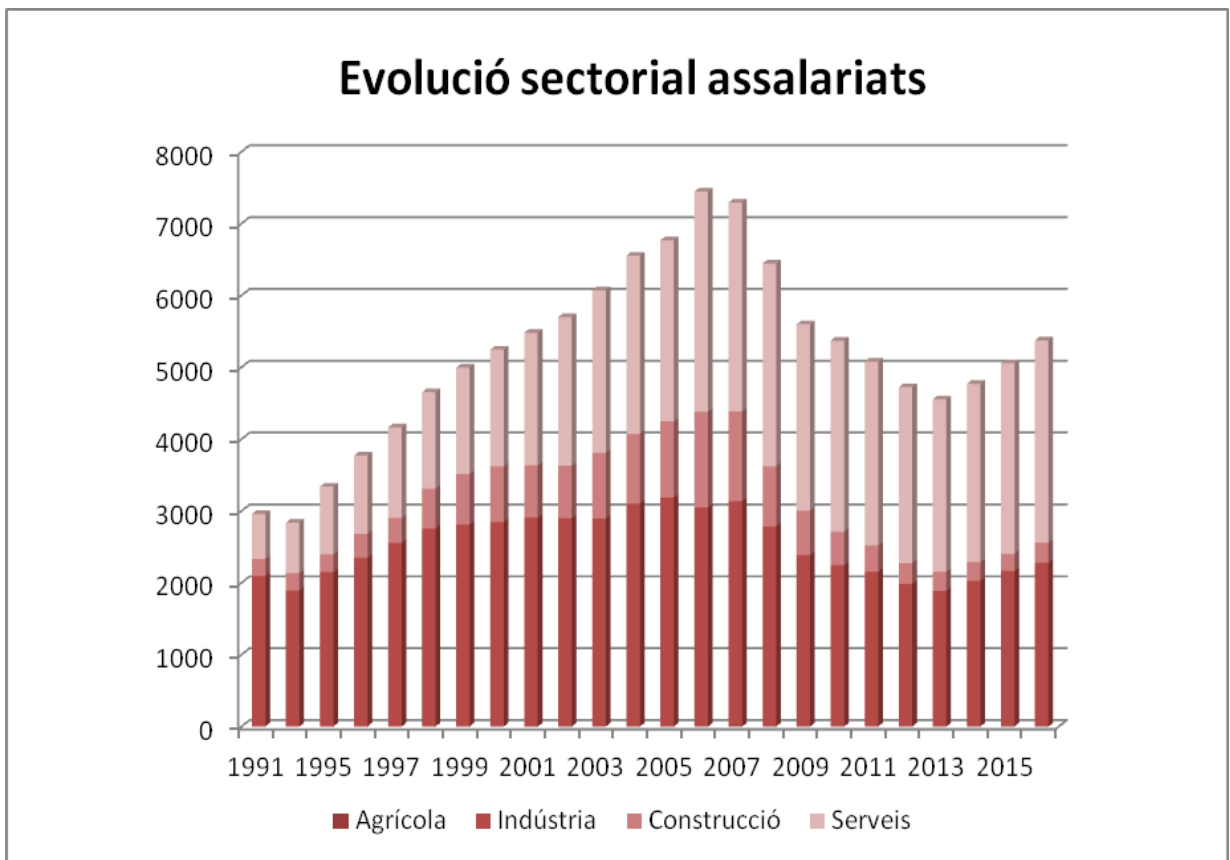

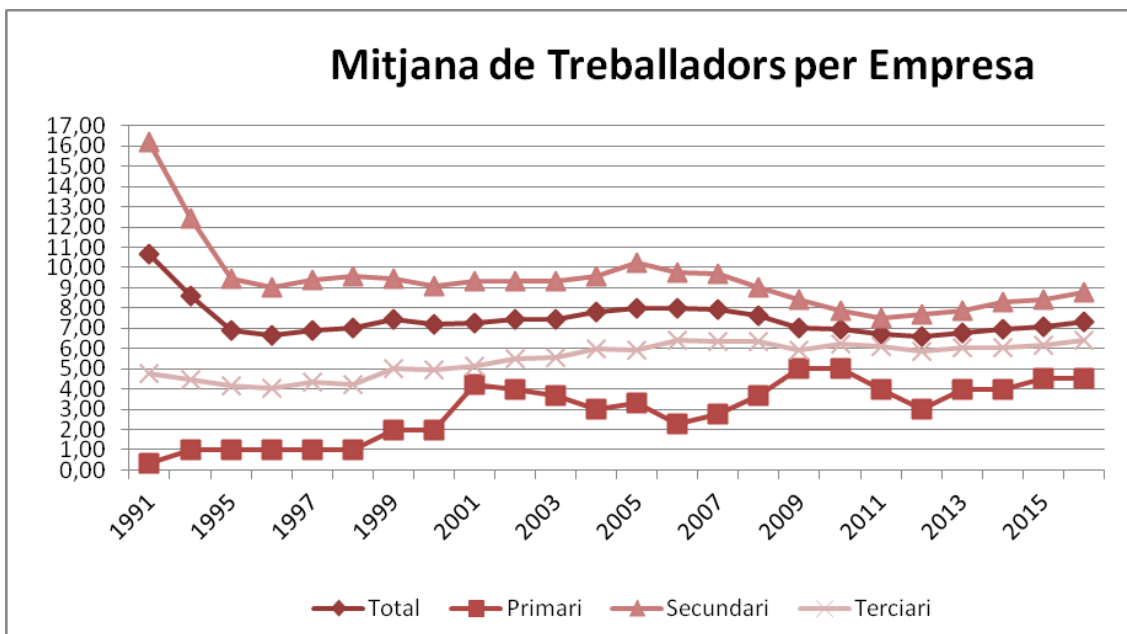

#### i.2) Autònoms

<b>Autònoms per sectors</b>	<b>2007</b>	<b>2008</b>	<b>2009</b>	<b>2010</b>	<b>2011</b>	<b>2012</b>	<b>2013</b>	<b>2014</b>	<b>2015</b>	<b>2016</b>
Agricultura	17	14	15	13	15	15	15	16	14	16
Indústria	321	318	305	282	281	269	271	267	259	254
Construcció	461	450	397	360	334	301	314	293	302	321
Serveis	1.375	1.340	1.329	1.358	1329	1.321	1.345	1.348	1.389	1.407
<b>Total</b>	<b>2.174</b>	<b>2.122</b>	<b>2.046</b>	<b>2.013</b>	<b>1.959</b>	<b>1.906</b>	<b>1.945</b>	<b>1.924</b>	<b>1.964</b>	<b>1.998</b>

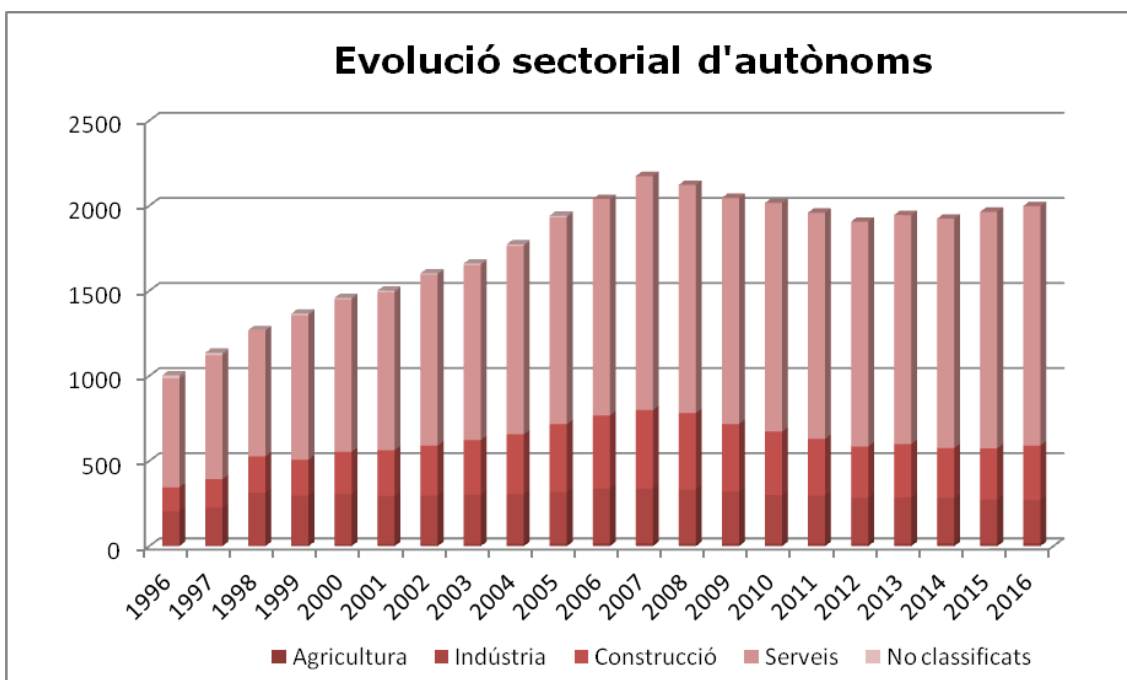

#### i.3) Empreses



Empreses per sectors	2006	2007	2008	2009	2010	2011	2012	2013	2014	2015	2016
Agricultura	4	8	3	2	1	1	2	2	2	2	2
Indústria	277	276	258	239	228	230	212	191	201	214	202
Construcció	172	174	142	116	115	105	83	82	74	70	83
Serveis	476	459	443	438	425	418	417	397	409	431	440
<b>Total</b>	<b>929</b>	<b>917</b>	<b>846</b>	<b>795</b>	<b>769</b>	<b>754</b>	<b>714</b>	<b>672</b>	<b>686</b>	<b>717</b>	<b>732</b>

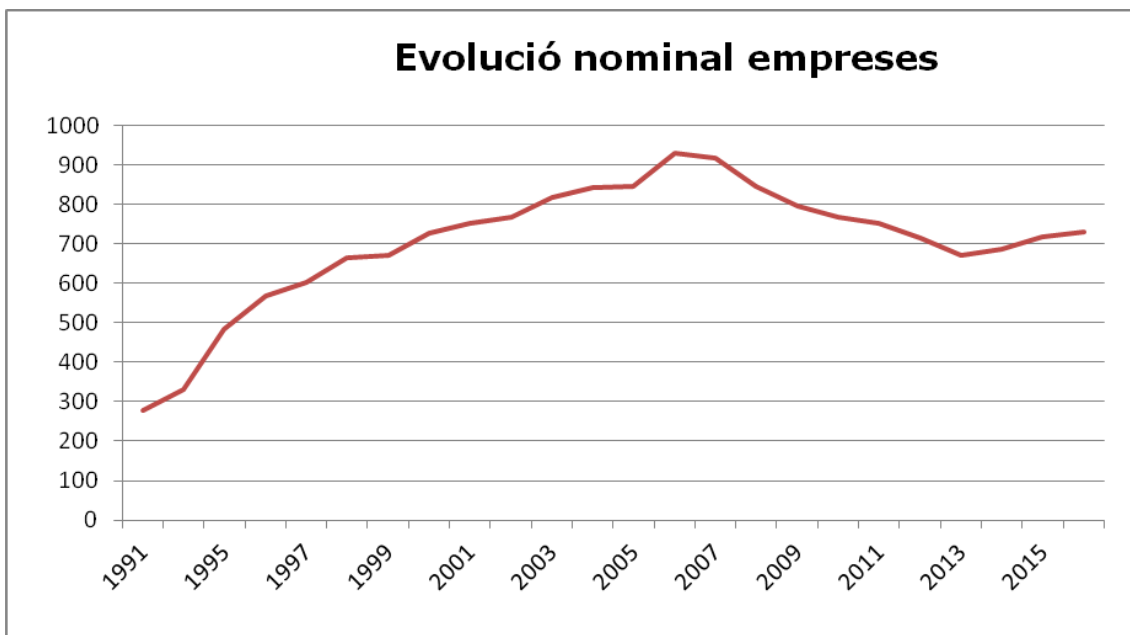
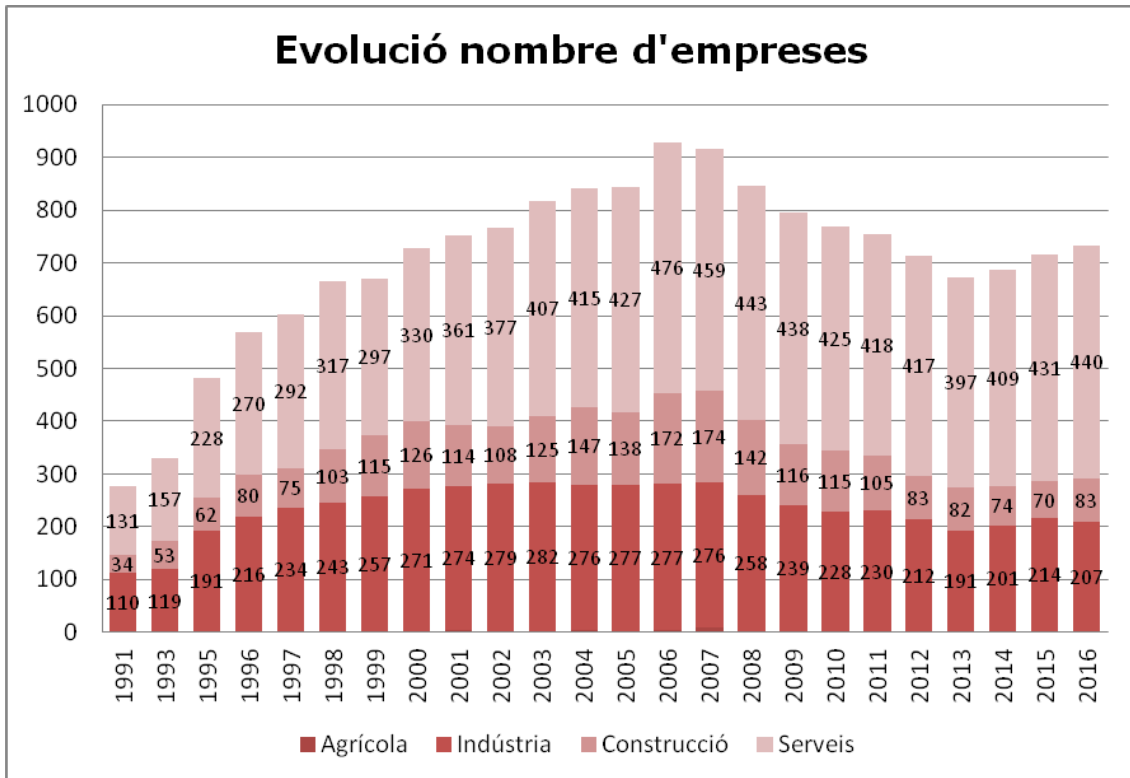

ii) Mercat de treball

## ii.1) Taxa d'atur

Data	Homes Registrats	Dones Registrats	Aturats registrats	Taxa
Des-04	273	419	692	6,73%
Des-05	328	545	873	8,07%
Des-06	295	567	862	7,59%
Des-07	333	582	915	7,73%
Des-08	659	719	1.378	13,94%
Des-09	890	944	1.834	17,27%
Des-10	849	889	1.738	16,31%
Des-11	943	1.004	1.947	18,13%
Des-12	969	1.100	2.069	19,28%
Des-13	915	1.030	1.945	18,17%
Des-14	769	944	1.713	15,94%
Des-15	624	843	1.467	13,40%
Des-16	485	755	1.240	11,14%

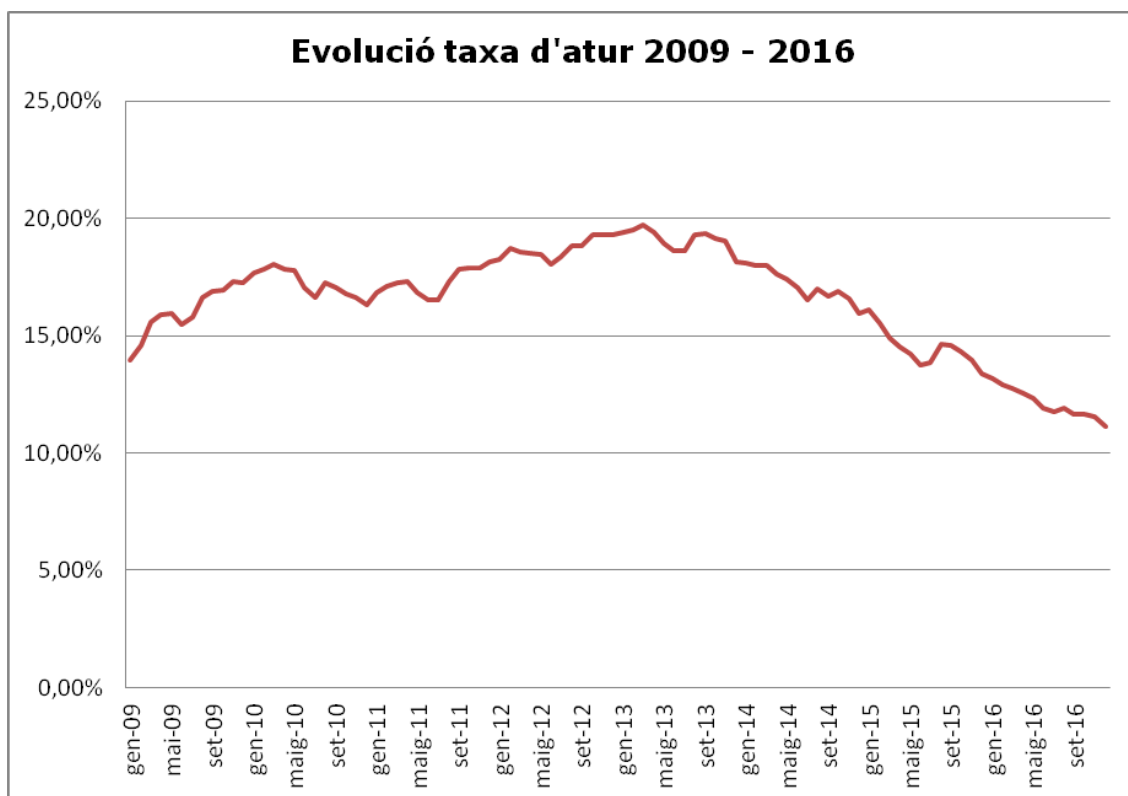

## ii.2) Distribució per sexe de la taxa d'atur

Any	Mes	Taxa homes en %	Taxa dones en %
2007	Gener	5,24	14,2
2007	Maig	4,99	13,93
2008	Gener	5,86	15,2
2008	Maig	7,32	14,87
2008	Octubre	9,69	16,98
2008	Desembre	11,91	17,82

2009	Gener	10,83	13,77
2009	Desembre	13,33	16,86
2010	Gener	13,57	17,52
2010	Maig	13,39	17,68
2010	Octubre	12,84	16,19
2010	Desembre	12,69	15,63
2011	Gener	13,11	16,35
2011	Desembre	14,15	17,26
2012	Gener	13,98	17,74
2012	Desembre	14,54	18,91
2013	Gener	15,00	19,29
2013	Desembre	14,14	17,78
2014	Gener	13,89	17,94
2014	Desembre	11,88	16,30
2015	Gener	13,78	18,67
2015	Desembre	10,88	16,17
2016	Gener	10,84	15,79
2016	Desembre	8,32	14,24

ii.3) Evolució atur nominal

	<b>Total</b>	<b>homes</b>	<b>dones</b>
gen-16	1.440	623	817
feb-16	1.407	591	816
març-16	1.398	583	815
abr-16	1.373	553	820
maig-16	1.352	547	805
juny-16	1.310	537	773
jul-16	1.289	508	781
ag-16	1.309	511	798
set-16	1.277	496	781
oct-16	1.276	495	781
nov-16	1.263	488	775
des-16	1.240	485	755

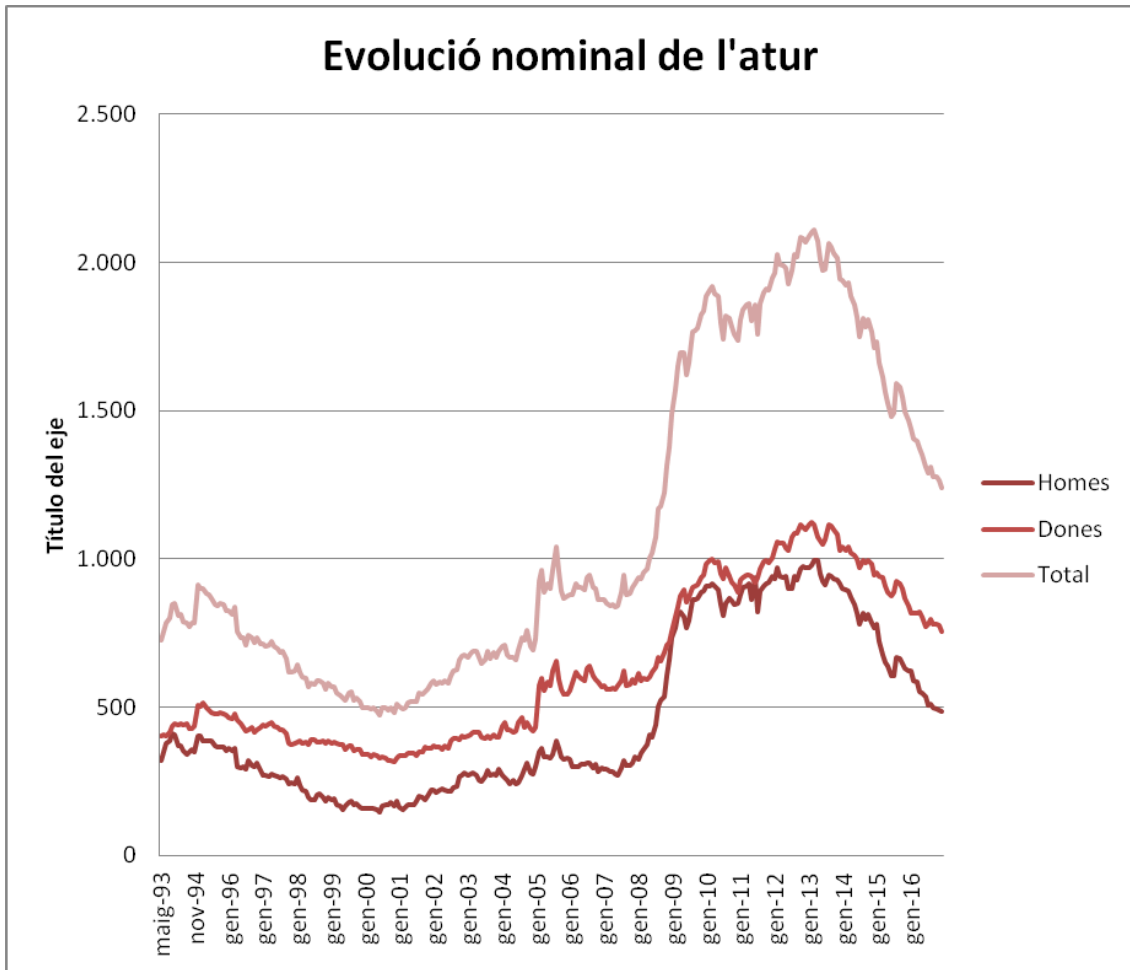

#### ii.4) Comparativa taxa d'atur, província, comarca, municipi

Comparativa taxa d'atur	2006	2007	2008	2009	2010	2011	2012	2013	2014	2015	2016
Barcelona	7,1	7,1	10,9	14,5	14,3	15,5	16,5	16	14,7	14,6	12,64
Vallès Occidental	7,7	7,7	12,1	15,7	15,3	16,6	18,1	17,5	15,9	15,68	13,53
Castellar del Vallès	7,6	7,7	11,3	14,9	14	15,6	16,8	15,8	14	13,4	11,14

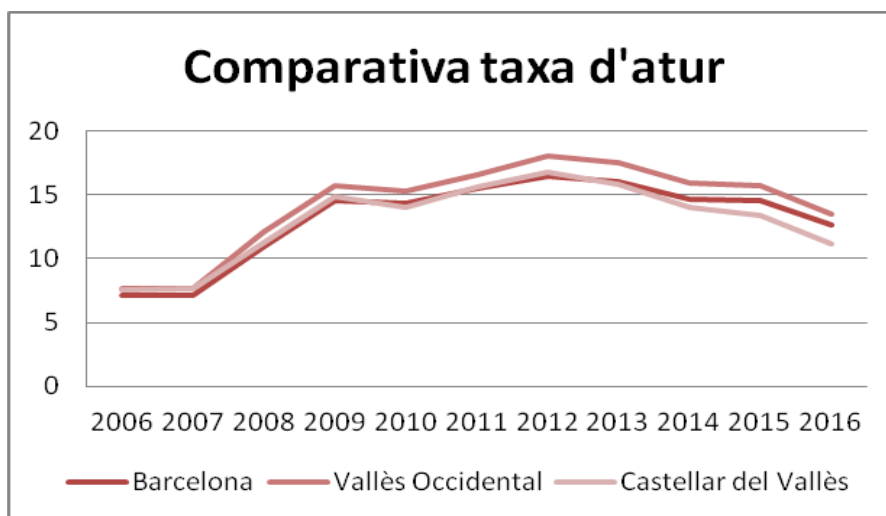

Comparativa taxa d'atur homes	2006	2007	2008	2009	2010	2011	2012	2013	2014	2015	2016
Barcelona	5,3	5,5	10	14	13,6	14,8	15,7	15	13,6	13,34	11,18
Vallès Occidental	5,5	5,8	13,7	14,9	14,4	15,8	17	16,2	14,4	13,93	11,62
Castellar del Vallès	4,6	5	9,8	13,3	12,7	14,2	14,8	14,1	12,1	10,88	8,32

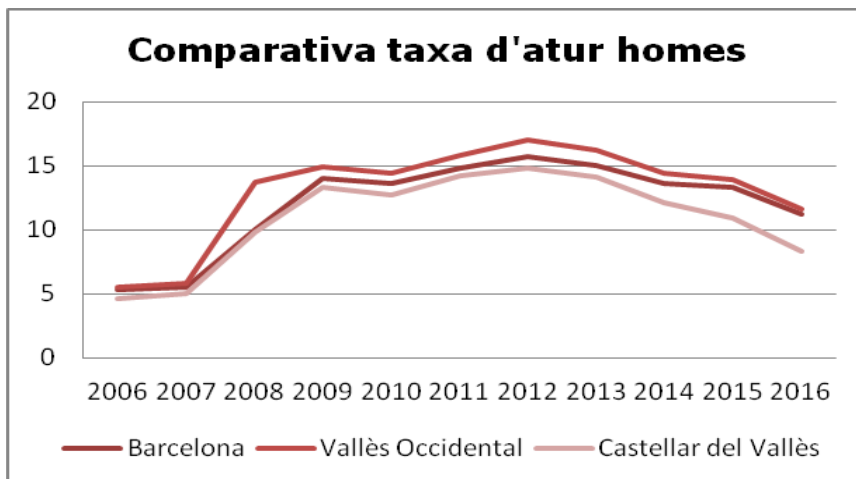

Comparativa taxa d'atur dones	2006	2007	2008	2009	2010	2011	2012	2013	2014	2015	2016
Barcelona	9,4	9,1	12	15,1	15,1	16,2	17,5	17,2	16	15,91	14,17
Vallès Occidental	10,6	10,2	10,8	16,7	16,4	17,5	19,3	18,8	17,4	17,53	15,57
Castellar del Vallès	11,4	11,1	13,1	16,8	15,6	17,2	18,9	17,7	16,1	16,17	14,24

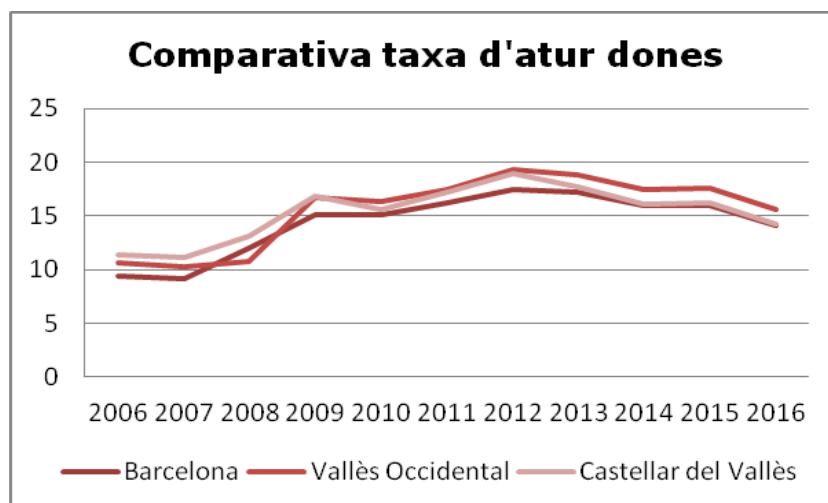

#### ii.5) Cobertura prestacions per desocupació, desembre 2016

Nivell de cobertura sobre persones en atur:	59,9%
Contributives:	27,0%
Assistencial:	27,8%
Renda activa:	4,9%
Prog. activació per a l'ocupació:	0,2%
Total prestacions:	743
Total persones en atur:	1.240

ii.6) Atur nominal per sectors d'activitat

	des. 07	des. 08	Des. 09	Des. 10	Des. 11	Des. 12	Des. 13	Des. 14	Des. 15	Des. 16
<b>Agricultura</b>	4	5	7	3	6	6	10	9	8	7
<b>Indústria</b>	357	469	562	499	505	538	503	400	310	245
<b>Construcció</b>	64	196	302	286	304	288	251	224	162	106
<b>Serveis</b>	458	662	899	884	1.062	1.177	1.125	1.034	925	827
<b>Sense ocp.</b>	32	46	64	66	70	60	56	46	62	55
<b>Total</b>	<b>915</b>	<b>1.378</b>	<b>1.834</b>	<b>1.738</b>	<b>1.947</b>	<b>2.069</b>	<b>1.945</b>	<b>1.713</b>	<b>1.467</b>	<b>1.240</b>

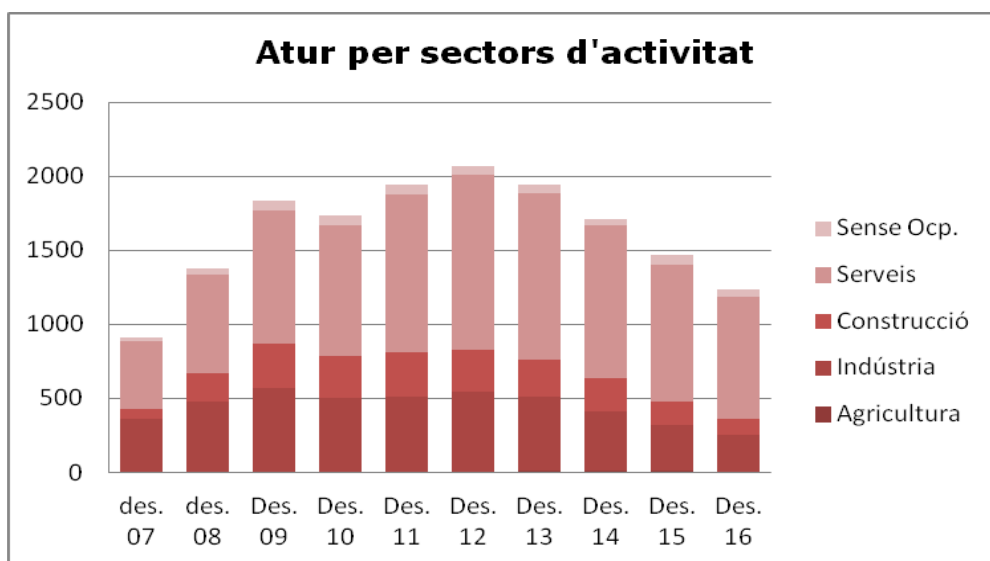

	2007	2008	2009	2010	2011	2012	2013	2014	2015	2016
De 16 a 24	62	128	146	106	142	115	85	59	67	54
De 25 a 34	214	351	476	386	385	369	281	229	198	180
De 35 a 44	206	332	454	484	534	568	516	444	354	252
De 45 a 54	224	306	395	388	461	574	573	515	412	345
De 55 a 64	209	261	363	374	425	443	490	466	436	409
<b>Total</b>	<b>915</b>	<b>1378</b>	<b>1834</b>	<b>1738</b>	<b>1947</b>	<b>2069</b>	<b>1945</b>	<b>1713</b>	<b>1467</b>	<b>1240</b>

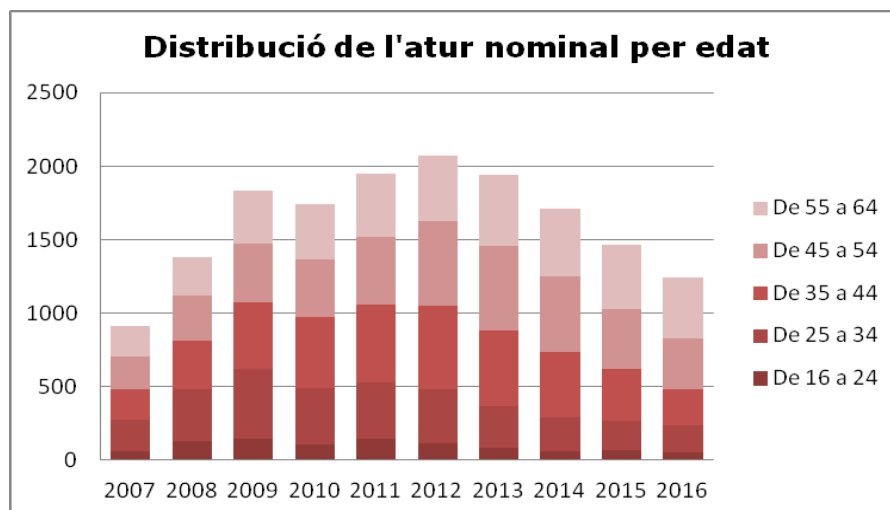

## ii.7) Contractació laboral

	2006	2007	2008	2009	2010	2011	2012	2013	2014	2015	2016
Obra o servei	2.225	2.026	1.986	1.183	1.358	1.202	1.846	1.373	1.910	1588	1472
Eventuals circums. prod.	2.320	2.347	2.200	1.499	1.686	3.802	1.977	4.224	3.900	2510	1708
Indefinit	1.200	1.332	1.034	669	619	443	709	434	635	861	832
Altres	310	333	378	282	308	384	402	359	364	392	877
<b>Total</b>	<b>6.055</b>	<b>6.038</b>	<b>5.598</b>	<b>3.633</b>	<b>3.971</b>	<b>5.831</b>	<b>4.934</b>	<b>6.390</b>	<b>6.809</b>	<b>5.351</b>	<b>4.889</b>

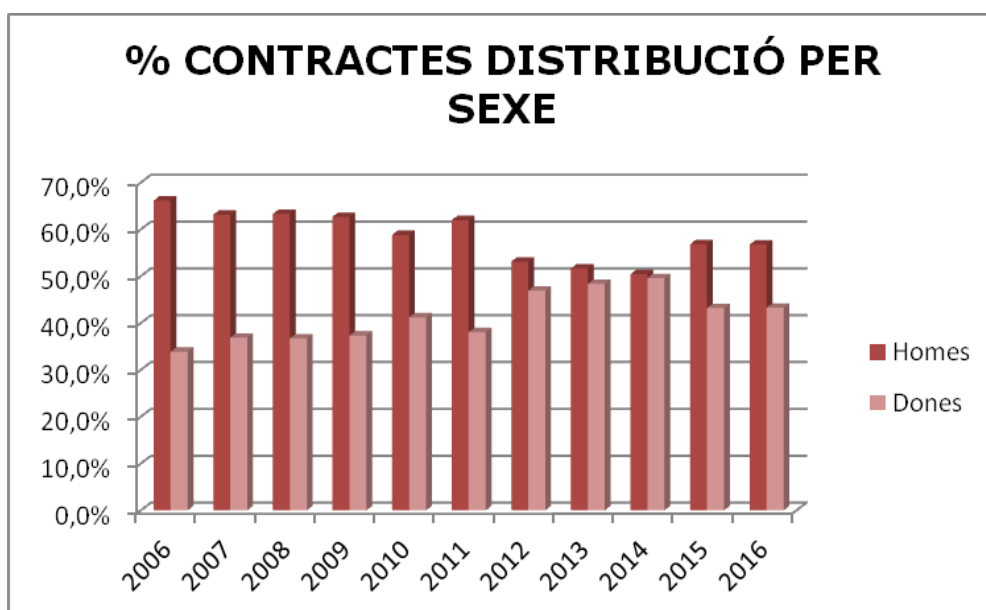
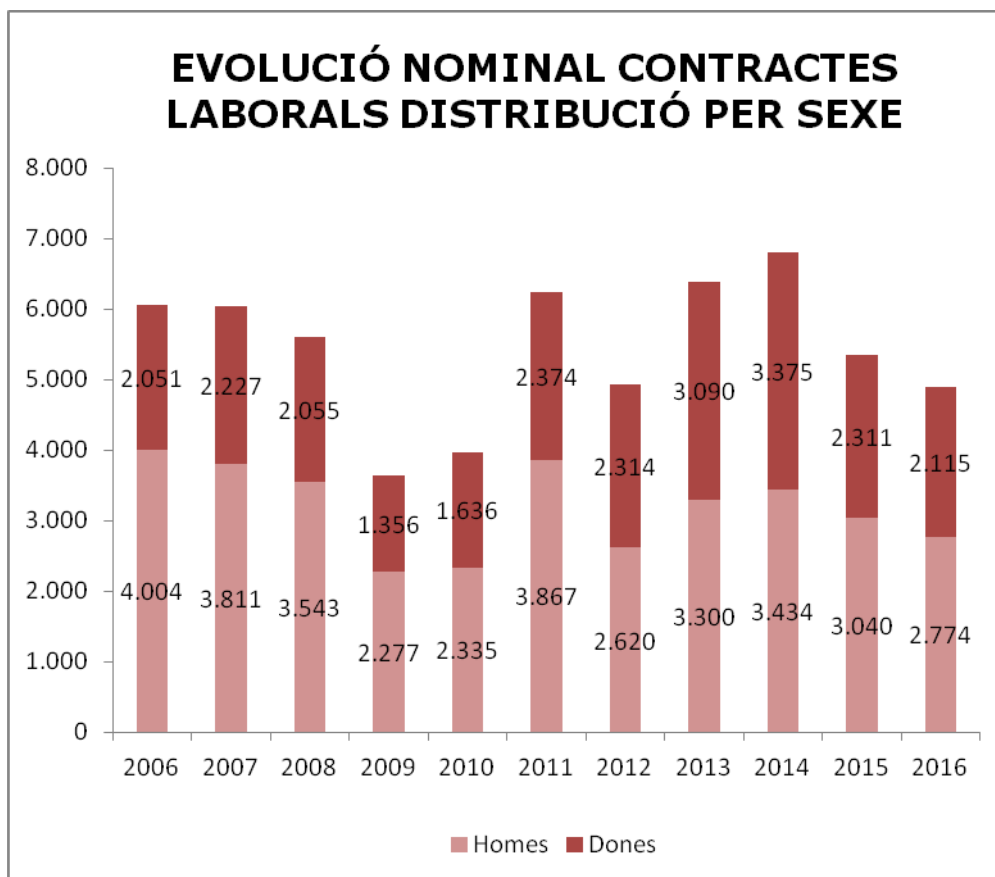

Contractació per grans sectors %	2006	2007	2008	2009	2010	2011	2012	2013	2014	2015	2016
Agricultura	6	10	13	3	1	2	0	0	0	7	5
Indústria	1.360	1.319	1.102	694	700	720	712	685	1.403	1.692	1.760
Construcció	1.281	1.000	811	491	437	318	277	258	252	295	352
Serveis	3.408	3.709	3.672	2.445	2.833	4.791	3.945	5.447	5.154	3.357	2.772
	<b>6.055</b>	<b>6.038</b>	<b>5.598</b>	<b>3.633</b>	<b>3.971</b>	<b>5.831</b>	<b>4.934</b>	<b>6.390</b>	<b>6.809</b>	<b>5.351</b>	<b>4.889</b>



Durada del contracte	2006	2007	2008	2009	2010	2011	2012	2013	2014	2015	2016
Fins a 1 mes	580	653	890	738	967	2971	1710	3793	3.235	1649	938
D'1 a 3 mesos	1081	1073	839	569	553	527	394	384	511	623	703
De 3 a 6 mesos	802	756	586	301	360	515	288	303	314	473	507
De 6 a 24 mesos	189	201	207	191	165	118	127	94	143	162	183
Durada indeterminada	2203	2023	2042	1165	1307	1257	1684	1389	1.971	1583	1726
Indefinites	1200	1332	1034	669	619	443	731	434	635	861	832
<b>TOTAL</b>	<b>6.055</b>	<b>6.038</b>	<b>5.598</b>	<b>3.633</b>	<b>3.971</b>	<b>5.831</b>	<b>4.934</b>	<b>6.397</b>	<b>6.809</b>	<b>5.351</b>	<b>4.889</b>

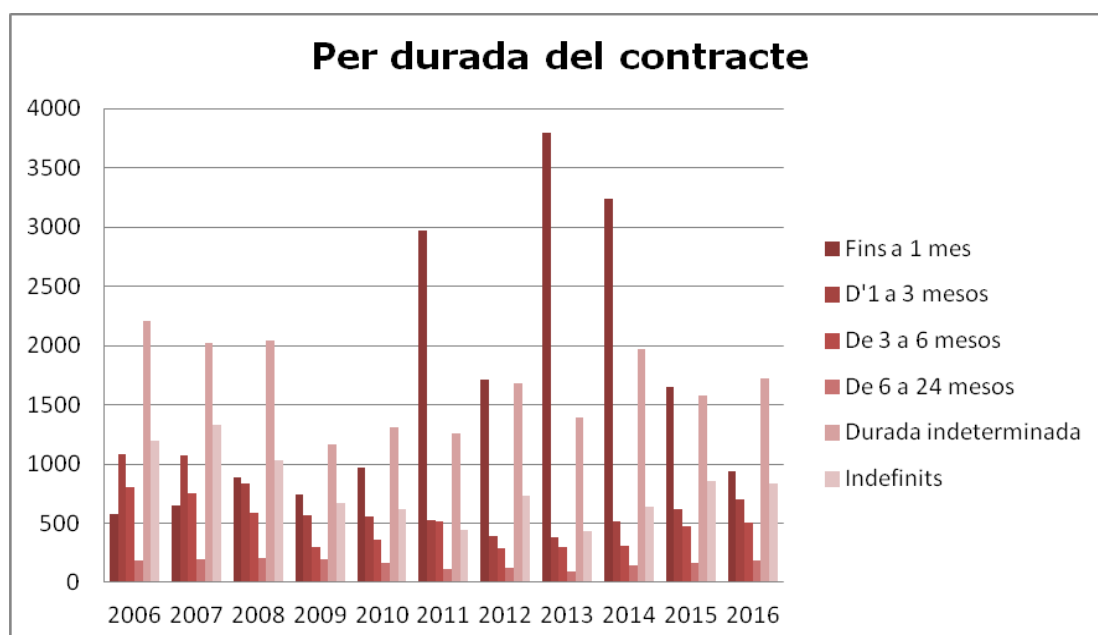



Tipus de contracte	2006	2007	2008	2009	2010	2011	2012	2013	2014	2015	2016
Temporal	4.855	4.706	4.564	2.964	3.352	5.388	4.203	5.956	6.174	4.490	4.057
Indefinits	1.200	1.332	1.034	669	619	443	731	434	635	861	832
<b>Total</b>	<b>6.055</b>	<b>6.038</b>	<b>5.598</b>	<b>3.633</b>	<b>3.971</b>	<b>5.831</b>	<b>4.934</b>	<b>6.390</b>	<b>6.809</b>	<b>5.351</b>	<b>4.889</b>

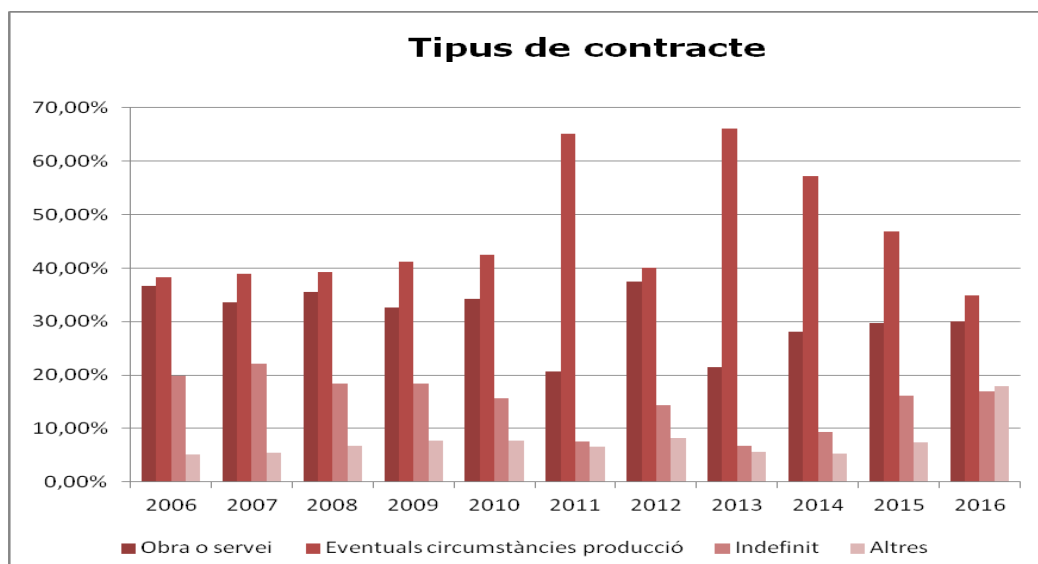

	2007	2010	2014	2016
Taxa de contractació temporal	82,07%	84,41%	90,09%	85,86%
Taxa de contractació temporal joves	83,16%	91,01%	92,95%	84,47%
Taxa contractació temps parcial	8,59%	7,53%	5,46%	7,22%

## ii.8) Mobilitat per raó de feina

Residents Castellar	Destí lloc de treball
A fora de Catalunya	994
A un altre municipi de la mateixa comarca	804
A un altre municipi fora de la comarca	694
Barcelona	808
Castellar del Vallès	3.469
Polinyà	178
Sabadell	1.687
Sant Cugat del Vallès	180
Sant Quirze del Vallès	205
Santa Perpètua de Mogoda	164
Terrassa	286
<b>Total</b>	<b>9.469</b>

<b>Residents altres municipis que treballen a Castellar del Vallès</b>	
Sabadell	1451
Terrassa	353
Altres	1.382
<b>Total</b>	<b>3.186</b>

<b>Autocontenció 2011 Castellar</b>	<b>37%</b>
<b>Autocontenció àmbit comarcal</b>	<b>74%</b>

## 1.2. Norma de creació de l'entitat

No és necessari informar de la norma de creació del municipi.

## 1.3. Activitat principal de l'entitat i règim jurídic

### 1.3.1. Activitat principal de l'entitat

L'Ajuntament de Castellar del Vallès és una administració pública de naturalesa territorial i d'àmbit local que desenvolupa les activitats derivades de les competències municipals assenyalades a l'article 66 del text refós de la Llei municipal i de règim local de Catalunya.

El seu codi identificatiu segons la classificació de l'Institut Nacional d'Estadística és 08051 i el número d'identificació fiscal (NIF) és P0805000G.

A la Classificació nacional d'activitats econòmiques vigent (CNAE 1993, revisió 1) s'inclou a l'epígraf 75113 (activitats generals de l'administració local).

### 1.3.2. Règim jurídic, econòmicofinancer i de contractació

El règim jurídic i de funcionament de l'Ajuntament de Castellar del Vallès està regulat per les normes legals següents:

- Constitució espanyola, de 27 de desembre de 1978.
- Estatut d'autonomia de Catalunya, aprovat per llei orgànica 6/2006, de 19 de juliol.
- Llei 7/1985, de 2 d'abril, reguladora de les bases del règim local.
- Text refós de les disposicions legals vigents en matèria de règim local, aprovat per Reial decret legislatiu 781/1986, de 18 d'abril.
- Text refós de la Llei municipal i de règim local de Catalunya, aprovat per Decret legislatiu 272003, de 28 d'abril.

i les normes reglamentàries de desenvolupament.

L'Ajuntament de Castellar del Vallès disposa de Reglament orgànic municipal, que va ser aprovat per acord del Ple de la corporació en 24 de febrer de 2015 i s'ha publicat al Butlletí Oficial de la Província de Barcelona el dia 22 de maig de 2015.

El règim econòmicofinancer de l'Ajuntament de Castellar del Vallès està regulat per les normes legals següents:

- Text refós de la Llei reguladora de les hisendes locals, aprovat per Reial decret legislatiu 2/2004, de 5 de març.
- Llei orgànica 2/2012, de 27 d'abril, d'estabilitat pressupostària i sostenibilitat financera.

i les normes reglamentàries de desenvolupament.

El marc jurídic de la contractació de l'Ajuntament de Castellar del Vallès està integrat per les normes legals següents:

- Text refós de la Llei de contractes del sector públic, aprovat per Reial decret legislatiu 3/2011, de 14 de novembre.

i les normes reglamentàries de desenvolupament.

### 1.3.3. Serveis públics gestionats de manera indirecta

Per al cas dels serveis públics gestionats de forma indirecta, s'indica, a continuació, la forma de gestió:

Servei	Forma de gestió
Abastament domiciliari d'aigua potable	Concessió administrativa
Instal·lacions esportives de Puigverd i Airesol D	Concessió administrativa
Funeraris	Concessió administrativa
Recollida i transport de residus municipals, gestió de la deixalleria i neteja viària	Concessió administrativa
Instal·lacions esportives i de lleure de Sant Feliu del Racó	Concessió administrativa
Aparcament subterrani de la plaça major i zones blaves del seu entorn	Concessió administrativa
Sanejament d'aigües residuals	Concessió administrativa
Escola bressol El Coral	Concessió administrativa
Escola bressol Colobrers	Concessió administrativa
Transport urbà, línia C4	Conveni interadministratiu entre la Generalitat de Catalunya, l'ajuntament i el contractista
Clavegueram	Concessió administrativa

### 1.4. Descripció de les principals fonts de ingressos

El detall de drets reconeguts nets per capítols i dels principals conceptes d'ingrés (drets reconeguts nets superiors als 100.000,00 EUR) durant l'any 2016 és el següent:

Descripció	Import (EUR)	% s/total
1. IMPOSTOS DIRECTES	14.979.331,24	54,52

	<i>IBI, naturalesa urbana</i>	9.352.554,72		34,04
	<i>Impost sobre vehicles de tracció mecànica</i>	1.573.574,07		5,73
	<i>Impost increment valor terrenys nat. urbana</i>	3.123.911,61		11,37
	<i>Impost sobre activitats econòmiques</i>	913.160,61		3,32
2. IMPOSTOS INDIRECTES			149.795,38	0,55
	<i>Impost construccions, instal·lacions i obres</i>	149.795,38		0,55
3. TAXES, PREUS PÚBLICS I ALTRES INGRESSOS			3.587.515,72	13,06
	<i>Taxa servei recollida de residus</i>	1.434.253,65		15,05
	<i>Taxa servei mant. franges perimetrals</i>	102.362,18		0,37
	<i>Taxa OVP entrada vehicles, guals</i>	342.515,59		1,25
	<i>Taxa OVP empreses de serveis</i>	457.708,30		1,67
	<i>Taxa ocupació temporal domini públic</i>	134.342,07		0,49
	<i>Taxa servei mercat municipal</i>	130.245,14		0,47
	<i>Preu públic serveis socioeducatius</i>	265.324,01		0,97
	<i>Multes infraccions ordenança circulació</i>	212.823,18		0,77
	<i>Interessos de demora</i>	122.872,91		0,45
4. TRANSFERÈNCIES CORRENTS			7.483.889,07	27,24
	<i>Estat: participació en els tributs de l'Estat</i>	4.613.103,70		16,79
	<i>Generalitat: Fons de Cooperació Local de Catalunya</i>	279.952,58		1,02
	<i>Generalitat: contracte-programa serveis socials</i>	394.667,32		1,44
	<i>Agència Catalana de l'Aigua: servei depuradora</i>	599.107,25		2,18
	<i>Servei d'Ocupació de Catalunya</i>	234.260,42		0,85
	<i>Diputació: plans locals ocupació</i>	204.022,97		0,74
5. INGRESSOS PATRIMONIALS			597.419,30	2,17
	<i>Arrendament d'immobles</i>	99.028,00		0,36
	<i>Concessions administratives</i>	498.374,71		1,81
7. TRANSFERÈNCIES DE CAPITAL			327.201,38	1,19
	<i>Diputació: condicionament espai públic</i>	112.000,00		0,41
	<i>SOREA: millores xarxa aigua</i>	175.000,00		0,64
9. PASSIUS FINANCERS			350.000,00	1,27
	<i>Préstecs rebuts a llarg termini</i>	350.000,00		1,27
TOTAL DRETS RECONEGUTS NETS			27.425.152,09	100,00

#### 1.5. Consideració fiscal de l'entitat

L'ajuntament està exempt de l'impost sobre societats, de conformitat amb l'article 9.1.a) del text refós de la Llei de l'impost sobre societats, aprovat per Reial decret legislatiu 4/2004, de 5 de març.

Pel que es refereix l'impost sobre el valor afegit, els articles 4 i 5 de la Llei 37/1992, de 28 de desembre, de l'impost sobre el valor afegit (LIVA), són d'aplicació general i, per tant, també als ens públics que, conseqüentment, tindran la condició d'empresaris a efectes d'aquest impost quan ordenin un conjunt de mitjans personals i materials, amb independència i sota la seva responsabilitat, per a desenvolupar una activitat empresarial mitjançant la realització continuada d'entregues de béns o prestacions de serveis, assumint el risc i ventura que pugui produir-se en el desenvolupament de tal activitat, així com quan realitzin arrendaments de béns o cessions de drets amb la finalitat d'obtenir ingressos continuats en el temps (Consulta de la Direcció General de Tributs número 0621-98, de 16 d'abril de 1998). En aquest sentit, i atès que l'ajuntament realitza simultàniament operacions subjectes i no subjectes a l'impost, és d'aplicació la regla de la prorrata de conformitat amb l'article 102.1 de la LIVA. L'Ajuntament de Castellar del Vallès ha fet opció expressa per la regla de prorrata

especial, regulada a l'article 105 de la LIVA. Les operacions que durant l'any 2016 han originat repercussió de l'IVA han estat:

- Arrendament de béns immobles.
- Arrendament d'espais publicitaris.
- Concessions demanials.
- Serveis de producció audiovisual per a terceres persones.
- Serveis de gestió del sistema de sanejament.
- Entrega de residus per a ser reciclats.
- Inserció de publicitat en els mitjans de comunicació municipals.

## 1.6. Estructura organitzativa bàsica

### 1.6.1. Estructura organitzativa bàsica en el nivell polític

L'organització municipal en el nivell polític es regeix per les regles següents:

- a) Existeixen els òrgans obligatoris d'acord amb l'article 48.1 del text refós de la Llei municipal i de règim local de Catalunya: alcalde, tinent d'alcalde, Ple, Junta de Govern Local i Comissió Especial de Comptes.
- b) Existeixen els següents òrgans complementaris:
  - Tres comissions d'estudi, informe o consulta: la Comissió informativa de finances i serveis municipals, la Comissió informativa de planificació, i la Comissió informativa social.
  - Nou òrgans de participació ciutadana: el Consell municipal d'infants, el Consell municipal de comunicació, el Consell municipal de solidaritat i cooperació al desenvolupament, el Consell municipal de cultura, el Consell assessor de la gent gran, el Consell municipal sociosanitari, la Taula d'immigració, el Fòrum ambiental i la Taula de mobilitat.
  - El Consell escolar municipal
  - La Junta local de seguretat

La Corporació municipal té 21 membres, essent alcalde el sr. Ignasi Giménez Renom i s'han constituït quatre grups polítics municipals:

- El Grup municipal Som de Castellar-PSC-CP, al que estan adscrits 11 membres.
- El Grup municipal Esquerra Republicana Castellar del Vallès, al que es tan adscrits 4 membres.
- El Grup municipal Nosaltres Decidim Castellar del Vallès-NOSDECAV-CAV-PA, al que estan adscrits 4 membres.
- El Grup municipal de Convergència Democràtica de Catalunya, al que estan adscrits 2 membres.

La Junta de Govern Local està integrada per l'alcalde i set membres. Les seves competències estan fixades per la resolució de l'alcalde de 17 de juny de 2015, que ha estat modificada per resolució del mateix òrgan de 21 d'octubre de 2015.

D'entre els membres de la Junta de Govern Local, per resolució de l'alcalde de 18 de desembre de 2015 s'han nomenat set tinent d'alcalde.

Per resolució de l'alcalde de 18 de desembre de 2015, modificada per resolucions del mateix òrgan de 19 de gener de 2016 i de 30 de març de 2016, s'ha aprovat l'estructura de l'organització política de l'ajuntament en base a 17 regidories, que actuen sota la direcció política de l'Alcaldia:

- Regidoria de Planificació.
- Regidoria de Manteniment.
- Regidoria de Sostenibilitat i Medi Natural.
- Regidoria de Finances i Coordinació.
- Regidoria de Recursos Generals i Serveis Municipals.
- Regidoria d'Organització i Recursos Humans.
- Regidoria de Govern Obert.
- Regidoria de Seguretat Ciutadana, Convivència i Civisme.
- Regidoria d'Educació, Formació i Ocupació.
- Regidoria de Salut, Serveis Socials i Habitatge.
- Regidoria d'Infància i Adolescència.
- Regidoria de Joventut.
- Regidoria de Programes Socials.
- Regidoria de Dinamització Econòmica.
- Regidoria de Cultura.
- Regidoria d'Esports.
- Regidoria de Comunicació.

Per resolució de 18 de desembre de 2015, l'alcalde ha delegat part de les seves competències en deu membres de la Corporació, l'actuació dels quals s'engloba en les disset regidories abans relacionades.

Els regidors i les regidores amb responsabilitats de Govern pertanyen únicament al grup municipal Som de Castellar-PSC-CP.

#### 1.6.2. Estructura organitzativa bàsica en el nivell tècnic

La Corporació no disposa d'organigrama funcional actualitzat. La refosa de la relació de llocs de treball amb efectes de l'1 de gener de 2016 va ser aprovada el 27 d'octubre de 2015, i ha estat modificada per acords del Ple de 23 de febrer, 27 de setembre i 25 d'octubre de 2016.

L'organització municipal en el nivell tècnic que es desprèn de la relació de llocs de treball s'estructura en grans unitats administratives, dirigida cadascuna d'elles per un/a cap d'unitat amb diverses denominacions orgàniques:

- Unitat Jurídica Administrativa de Planificació.
- Unitat de Planejament i Projectes.
- Unitat de Medi Ambient.
- Unitat d'Espai Públic.
- Unitat de Serveis Econòmics.
- Unitat d'Intervenció.
- Unitat de Tresoreria.
- Unitat d'Alcaldia.
- Unitat de Secretaria.
- Unitat de Serveis Jurídics.
- Unitat d'Organització i Societat del Coneixement.
- Unitat de Recursos Humans.

- Unitat de Policia Local.
- Unitat de Serveis Generals d'Educació, Formació i Ocupació.
- Unitat d'Educació.
- Unitat d'Ocupació i Formació.
- Unitat de Salut Pública.
- Unitat de Benestar Social.
- Unitat de Joventut.
- Unitat de Programes Socials.
- Unitat de Comunicació.
- Unitat de Cultura.
- Unitat d'Esports.
- Unitat de Desenvolupament Empresarial.

#### 1.7. Número mig d'empleats

La plantilla de personal al servei de l'ajuntament a 31 de desembre de 2016 estava formada per un total de 210 places, d'acord amb la distribució següent:

- personal funcionari: 99 places (46 homes i 53 dones)
- personal laboral: 110 places (59 homes i 51 dones)
- personal eventual: 1 plaça (1 home)

#### 1.8. Entitat propietària

L'Ajuntament de Castellar del Vallès és l'ens local i, en conseqüència, no depèn de cap entitat.

#### 1.9. Entitats del grup i entitats de les que forma part l'entitat comptable

##### 1.9.1. Entitats del grup, multigrup i associades

L'Ajuntament de Castellar del Vallès no té cap entitat dependent (organisme autònom, entitat pública empresarial o societat mercantil de capital íntegrament municipal)

##### 1.9.2. Entitats públiques en què participa el subjecte comptable i la seva activitat

L'Ajuntament de Castellar del Vallès participa als òrgans de govern de els entitats públiques següents:

- Associació Pacte Industrial per a la Regió Metropolitana de Barcelona. És una organització associativa d'ens locals, de les previstes a l'article 133 del text refós de la Llei municipal i de Règim Local de Catalunya, l'activitat de la qual és fomentar la cooperació i l'intercanvi entre els municipis membres per al foment de l'activitat industrial.
- Associació Xarxa de Ciutats i Pobles Cap a la Sostenibilitat. És una organització associativa d'ens locals, de les previstes a l'article 133 del text refós de la Llei municipal i de Règim Local de Catalunya, l'activitat de la qual és fomentar la cooperació i l'intercanvi per al desenvolupament sostenible a les ciutats de les comarques de Barcelona.

- Associació Agrupació de Municipis Titulars del Servei de Transport Urbà de la 2<sup>a</sup> Corona Metropolitana de Barcelona. És una organització associativa d'ens locals, de les previstes a l'article 133 del text refós de la Llei municipal i de Règim Local de Catalunya, l'activitat de la qual és l'enaltiment i la promoció del transport públic urbà i de la mobilitat en general, de la regió metropolitana de Barcelona.
- Xarxa de Pobles i Ciutats pels Drets Humans. És una organització especial desconcentrada de la Diputació de Barcelona, de les previstes a l'article 253 del text refós de la Llei municipal i de règim local de Catalunya, l'activitat de la qual és ampliar la cultura dels drets humans com a forma de convivència i organització política en el marc dels pobles i les ciutats.
- Xarxa Local per la Diversitat i la Ciutadania. És una organització especial desconcentrada de la Diputació de Barcelona, de les previstes a l'article 253 del text refós de la Llei municipal i de règim local de Catalunya, l'activitat de la qual és construir referents polítics i models conceptuals que serveixin als governs locals per gestionar millor la diversitat ciutadana.
- Consorci de Comunicació Local. És un consorci públic, dels previstos a l'article 269 del text refós de la Llei municipal i de règim local de Catalunya, l'activitat del qual és promoure el municipalisme i el món local en totes les seves expressions culturals i socials mitjançant l'enfortiment de la comunicació local.
- Consorci Local i Comarcal de Comunicació. És un consorci públic, dels previstos a l'article 269 del text refós de la Llei municipal i de règim local de Catalunya, l'activitat del qual és la promoció de les activitats de les emissores de televisió i ràdio locals i de la premsa escrita.
- Consorci Localret. És un consorci públic, dels previstos a l'article 269 del text refós de la Llei municipal i de règim local de Catalunya, l'activitat del qual és el desenvolupament de propostes i iniciatives relatives al desenvolupament de les xarxes de telecomunicacions i serveis públics que puguin ser prestats per mitjans telemàtics.
- Consorci de Turisme del Vallès Occidental. És un consorci públic, dels previstos a l'article 269 del text refós de la Llei municipal i de règim local de Catalunya, l'activitat del qual és promoure activitats encaminades a incrementar la demanda turística i comercial de la comarca, i crear, incrementar i millorar l'oferta turística.
- Consorci per a la Gestió dels Residus del Vallès Occidental. És un consorci públic, dels previstos a l'article 269 del text refós de la Llei municipal i de règim local de Catalunya, l'activitat del qual és la construcció, explotació i manteniment de les instal·lacions necessàries per a les operacions de tractament, reciclatge i disposició controlada dels residus sòlids municipals i assimilables.
- Consorci per a la Normalització Lingüística. És un consorci públic, dels previstos a l'article 269 del text refós de la Llei municipal i de règim local de Catalunya, l'activitat del qual és facilitar el coneixement, l'ús i la divulgació de la llengua pròpia de Catalunya en tots els àmbits.
- Consorci per a la Defensa de la Conca del Riu Besos. És un consorci públic, dels previstos a l'article 269 del text refós de la Llei municipal i de règim local de Catalunya, l'activitat del qual és realitzar gestions, iniciatives i projectes que puguin ésser solucions als problemes de contaminació de la conca i de l'aprofitament de les seves aigües.



- Consorci Territorial de Salut del Vallès Occidental-Est. És un consorci públic, dels previstos a l'article 269 del text refós de la Llei municipal i de règim local de Catalunya, la finalitat del qual és integrar les competències en l'àmbit de la salut de l'Administració de la Generalitat de Catalunya i les administracions locals, per millorar la salut de la població.
- Consorci de la Xarxa de Teatres Públics de Catalunya. És un consorci públic dels previstos a l'article 269 del text refós de la Llei municipal i de règim local de Catalunya, l'activitat del qual és la consecució de finalitats i interessos comuns en relació amb la producció d'activitats culturals, teatrals i altres arts escèniques.

### 1.9.3. Fundacions en què el subjecte comptable forma part del seu Patronat

L'Ajuntament de Castellar del Vallès forma part del Patronat de les fundacions següents:

- Fundació Privada Obra Social Benèfica de Castellar del Vallès
- Fundació Privada Escoles Tolrà

## **2. GESTIÓ INDIRECTA DE SERVEIS PÚBLICS**

Els serveis públics gestionats de manera indirecta per l'Ajuntament de Castellar del Vallès durant l'any 2016 són el següents:

- Servei públic municipal Abastament domiciliari d'aigua potable
  - Adjudicatari: Sorea, Sociedad Regional de Abastecimiento de Aguas, SA
  - Forma de gestió: concessió administrativa
  - Data d'adjudicació: 5 de desembre de 1975 (acordades pròrrogues en dates 14 de setembre de 1993 i 21 de novembre de 2002) en forma d'arrendament de serveis personals, transformat en concessió administrativa per acord del Ple de l'ajuntament de 6 de novembre de 2012, mantenint el període inicial de vigència
  - Inici contracte: 12 de gener de 1976
  - Termini del contracte: 10 anys (la pròrroga actual venç el 5 de desembre de 2025)
  - Subvencions al contractista: no. El contractista es retribueix amb les taxes que percep per la prestació dels serveis
  - Béns de domini públic que s'han afectat a la gestió: xarxa d'instal·lacions de subministrament d'aigua, pous, dipòsits i vehicles, maquinària, eines i mobiliari afectes al servei
  - Béns que revertiran a l'ajuntament en el moment de finalitzar el contracte: inversions realitzades durant el termini del contracte
- Servei públic municipal Instal·lacions esportives de Puigverd i Airesol D
  - Adjudicatari: SIGE 2005, SL
  - Forma de gestió: concessió administrativa
  - Data d'adjudicació: 30 de desembre de 2009
  - Inici contracte: 1 de febrer de 2010
  - Termini del contracte: 25 anys

- Subvencions al contractista: no. El contractista es retribueix amb els preus públics que percep per la prestació dels serveis
  - Béns de domini públic que s'han afectat a la gestió: terrenys béns de domini públic on estan situats els equipaments esportius Puigvert i Airesol D
  - Béns que revertiran a l'ajuntament en el moment de finalitzar el contracte: obres, instal·lacions, equipament i mobiliari dels equipaments esportius
- Serveis funeraris
    - Adjudicatari: Gestió Integral Cementiris de Nombert, SL
    - Forma de gestió: concessió administrativa
    - Data d'adjudicació: 30 d'abril de 2002
    - Inici contracte: 1 de juny de 2002
    - Termini del contracte: 30 anys
    - Subvencions al contractista: no. El contractista es retribueix amb les taxes que percep per la prestació dels serveis
    - Béns de domini públic que s'han afectat a la gestió: cementiri i tanatori municipals
    - Béns que revertiran a l'ajuntament en el moment de finalitzar el contracte: mitjans materials del cementiri i del tanatori municipals
- Servei públic municipal Recollida i transport de residus municipals, gestió de la deixalleria i neteja viària
    - Adjudicatari: Fomento de Construcciones y Contratas, SA
    - Forma de gestió: concessió administrativa
    - Data d'adjudicació: 29 de abril de 2014
    - Inici contracte: 1 de juliol de 2014
    - Termini del contracte: 10 anys
    - Subvencions al contractista: no. El preu del contracte per a l'annualitat 2016 és d'1.955.856,76 EUR, IVA inclòs
    - Béns de domini públic que s'han afectat a la gestió: cap
    - Béns que revertiran a l'ajuntament en el moment de finalitzar el contracte: vehicles, maquinària i eines adscrits al servei
- Servei públic municipal Instal·lacions esportives i de lleure de Sant Feliu del Racó
    - Adjudicatari: Casino del Racó
    - Forma de gestió: concessió administrativa
    - Data d'adjudicació: 1 d'octubre de 2002
    - Inici contracte: 3 d'octubre de 2003
    - Termini del contracte: 35 anys
    - Subvencions al contractista: no. El contractista es retribueix amb els preus públics que percep per la prestació dels serveis
    - Béns de domini públic que s'han afectat a la gestió: terreny bé de domini públic situat al carrer de Brotau, 19
    - Béns que revertiran a l'ajuntament en el moment de finalitzar el contracte: obres, instal·lacions, equipament i mobiliari de l'equipament esportiu
- Servei públic municipal Aparcament subterrani de la plaça Major i zones blaves del seu entorn
    - Adjudicatari: Saba Aparcamientos, SA
    - Forma de gestió: concessió administrativa
    - Data d'adjudicació: 18 de desembre de 2012

- Inici contracte: 1 de gener de 2013
  - Termini del contracte: 15 anys
  - Subvencions al contractista: no. El contractista es retribueix amb les tarifes que percep per la prestació dels serveis
  - Béns de domini públic que s'han afectat a la gestió: terreny bé de domini públic on s'ubica l'aparcament (plaça Major, s/n)
  - Béns que revertiran a l'ajuntament en el moment de finalitzar el contracte: obres, instal·lacions i equipament de l'aparcament
- Servei públic municipal Sanejament d'aigües residuals
    - Adjudicatari: Sorea, Sociedad Regional de Abastecimiento de Aguas, SA
    - Forma de gestió: concessió administrativa
    - Data d'adjudicació: 30 de gener de 2007 (acordades pròrrogues en dates 22 de gener de 2013, 14 de gener de 2014 i 27 de gener de 2015)
    - Inici contracte: 1 de gener de 2007
    - Termini del contracte: 6 anys (la última pròrroga es va aprovar fins el 30 de gener de 2017, però es va resoldre anticipadament per mutu acord amb efectes del 30 de setembre de 2016)
    - Subvencions al contractista: no. El preu del contracte per l'annualitat 2016, fins la data de resolució anticipada del contracte (30 de setembre de 2016) és de 561.325,16 EUR, IVA inclòs
    - Béns de domini públic que s'han afectat a la gestió: sistema de sanejament (col·lector, depuradora i dues estacions de bombament)
    - Béns que revertiran a l'ajuntament en el moment de finalitzar el contracte: inversions realitzades durant el termini del contracte
- Servei públic municipal Escola bressol El Coral
    - Adjudicatari: Suara Serveis, SCCL
    - Forma de gestió: concessió administrativa
    - Data d'adjudicació: 3 de maig de 2011
    - Inici contracte: 1 de setembre de 2011
    - Termini del contracte: 9 anys
    - Subvencions al contractista: si. El contractista es retribueix amb les tarifes que percep dels usuaris i, a més a més, amb una subvenció de l'ajuntament que pel curs escolar 2016/2017 és de 2.793,56 EUR/curs per plaça
    - Béns de domini públic que s'han afectat a la gestió: terreny bé de domini públic on s'ubica l'escola bressol
    - Béns que revertiran a l'ajuntament en el moment de finalitzar el contracte: obres, instal·lacions i equipament de l'escola bressol
- Servei públic municipal Escola bressol Colobres
    - Adjudicatari: Suara Serveis, SCCL
    - Forma de gestió: concessió administrativa
    - Data d'adjudicació: 29 de juliol de 2009
    - Inici contracte: 1 de setembre de 2009
    - Termini del contracte: 9 anys
    - Subvencions al contractista: si. El contractista es retribueix amb les tarifes que percep dels usuaris i, a més a més, amb una subvenció de l'ajuntament que pel curs escolar 2016/2017 és de 2.508,66 EUR/curs per plaça
    - Béns de domini públic que s'han afectat a la gestió: terreny bé de domini públic on s'ubica l'escola bressol

- Béns que revertiran a l'ajuntament en el moment de finalitzar el contracte: obres, instal·lacions i equipament de l'escola bressol
- Servei públic municipal Transport urbà, línia C4
  - Adjudicatari: La Vallesana, SA
  - Forma de gestió: conveni interadministratiu entre la Generalitat de Catalunya, l'ajuntament i el contractista
  - Data d'adjudicació: 14 d'abril de 2015
  - Inici contracte: 1 de gener de 2015
  - Termini del contracte: 1 any (la pròrroga actual venç el 31 de desembre de 2016)
  - Subvencions al contractista: sí. L'aportació de l'ajuntament al preu anual del contracte ha estat de 53.804,19 EUR, IVA inclòs
  - Béns de domini públic que s'han afectat a la gestió: cap
  - Béns que revertiran a l'ajuntament en el moment de finalitzar el contracte: cap
- Servei públic municipal de clavegueram
  - Adjudicatari: Sorea, Sociedad Regional de Abastecimiento de Aguas, SA
  - Forma de gestió: concessió administrativa
  - Data d'adjudicació: 27 de desembre de 2011
  - Inici contracte: 1 de gener de 2012
  - Termini del contracte: fins el 5 de desembre de 2025
  - Subvencions al contractista: no. El contractista es retribueix amb les tarifes que percep per la prestació dels serveis
  - Béns de domini públic que s'han afectat a la gestió: xarxa de clavegueram
  - Béns que revertiran a l'ajuntament en el moment de finalitzar el contracte: inversions realitzades durant el termini del contracte

### **3. BASES DE PRESENTACIÓ DELS COMPTES**

Els estats i comptes anuals s'han obtingut dels registres comptables de l'ens local corresponents a l'exercici de 2016 han estat preparats seguint els principis de comptabilitat per als ens locals recollits a la legislació vigent i en especial a:

- Text refós de la Llei reguladora de les hisendes locals, aprovat per Reial decret legislatiu 2/2004, de 5 de març.
- Reial decret 500/1990, de 20 d'abril, pel qual es desenvolupa el capítol primer del títol sisè de la Llei 39/1988, de 28 de desembre, reguladora de les hisendes locals, en matèria de pressupostos.
- Instrucció del model normal de comptabilitat local, aprovada per Ordre HAP/1781/2013, de 20 de setembre.
- Documents sobre principis comptables emesos per la Comissió de principis i normes comptables públiques, creada per resolució de la Secretaria d'Estat d'Hisenda de 28 de desembre de 1990.

Els documents que integren el compte anual de l'ajuntament, de conformitat amb la regla 45 de la Instrucció de model normal de comptabilitat local, aprovada per Ordre HAP/1781/2013, de 20 de setembre, són els següents:

- a) El balanç.
- b) El compte del resultat econòmicopatrimonial.

- c) L'estat de canvis en el patrimoni net.
- d) L'estat de fluxos d'efectiu.
- e) L'estat de liquidació del pressupost, que comprèn, amb la deguda separació, la liquidació del pressupost de despeses i del pressupost d'ingressos de l'entitat, com també el resultat pressupostari.
- f) La memòria.

Les xifres i imports que apareixen en aquests documents venen expressades en euros.

La liquidació del pressupost ha estat aprovada per resolució de l'alcalde de 28 de febrer de 2017, i se n'ha donat compte al Ple en sessió de 28 de març de 2017.

### 3.1. Principis comptables

S'han aplicat tots els principis comptables recollits a la primera part del Pla general de comptabilitat pública adaptat a l'administració local (annex a la Instrucció del model normal de comptabilitat local):

#### a) Principis comptables de caràcter econòmic patrimonial

- Principi de gestió continuada.
- Principi de meritació.
- Principi d'uniformitat.
- Principi de prudència.
- Principi de no compensació.
- Principi d'importància relativa.

#### b) Principis comptables de caràcter pressupostari

- Principi d'imputació pressupostària.
- Principi de desafectació.

### 3.2. Comparació de la informació

En el balanç, en el compte del resultat economicopatrimonial i en la resta d'estats que inclouen informació corporativa, es reflecteixen les xifres relatives a l'exercici anterior.

## **4. NORMES DE REONEIXEMENT I VALORACIÓ**

Els criteris comptables més significatius aplicats en la formulació dels comptes anuals són els que es descriuen a continuació.

### 4.1. Immobilitzat material

L'immobilitzat material són els actius tangibles, mobles i immobles, que:

- a) Té l'entitat per al seu ús en la producció o el subministrament de béns i serveis o per als seus propis propòsits administratius.
- b) S'espera que tinguin una vida útil superior a un any.

La Corporació no actualitza el seu inventari, incomplint el que es preveu a l'article 222.2 del text refós de la Llei municipal i de règim local de Catalunya. L'última vegada que es va aprovar l'inventari va ser el 26 de gener de 1993, amb referència a 31 de desembre de 1992.

Amb posterioritat, el Ple de la Corporació, en sessió de 28 de febrer de 2012, ha aprovat un inventari de béns immobles però sense valoració econòmica dels béns inventariats, amb la qual cosa no pot tenir reflex comptable.

La inexistència d'inventari valorat actualitzat té un indubtable efecte negatiu sobre la comptabilitat municipal ja que tampoc es porta un seguiment comptable individualitzat dels béns i drets que integren l'actiu del balanç. Els diferents comptes del grup 2 de la comptabilitat (actiu no corrent) registren els saldos d'inici de l'actual sistema d'informació comptable modificats per les operacions pressupostàries d'alienació o adquisició, però amb una total manca de connexió amb la realitat.

Aquesta circumstància afecta especialment als casos d'alienació de béns ja que al no existir un registre extracomptable que individualitzi els diferents béns i el valor pel qual figuren a la comptabilitat, és impossible diferenciar en el preu de venda a part que correspon al resultat positiu o negatiu de l'operació.

Amb motiu de l'aprovació de la nova Instrucció del model normal de comptabilitat local, per l'Ordre HAP/178/2013, de 20 de setembre, que ha entrat en vigor l'1 de gener de 2015 i la necessitat de disposar en el moment del tancament de l'exercici 2014 d'uns saldos amb "valor raonable" dels diferents comptes d'immobilitzat, per part de la Intervenció de l'ajuntament es va confeccionar un "inventari comptable" a l'objecte de suplir la mancança d'un inventari portat de conformitat amb les regles de la normativa sobre patrimoni dels ens locals. Aquest "inventari comptable" s'ha actualitzat per a 2016.

Els criteris de valoració de l'immobilitzat material en l'"inventari comptable" confeccionat per la Intervenció són els següents:

- a) Béns immobles. Els elements incorporats al patrimoni de l'ens abans de l'1 de gener de 2014 estan valorats pel seu valor cadastral. Els elements incorporats al patrimoni de l'ens a partir de l'1 de gener de 2014 estan valorats al preu d'adquisició (o taxació, en el supòsit de bens incorporats a títol gratuït).
- b) Béns mobles (maquinària, utilatge, mobiliari, equips per a processos d'informació, elements de transport i altre immobilitzat material). Els elements patrimonials estan valorats al seu preu d'adquisició.

Les reparacions que no signifiquen una ampliació de la vida útil i les despeses de manteniment es carreguen directament al compte de resultats. Els costos d'ampliació o millora que impliquen un augment de la vida útil del bé són capitalitzats com major valor de l'element patrimonial.

La dotació anual a l'amortització es calcula pel mètode lineal d'acord amb la vida útil estimada dels diferents elements patrimonials i comença a partir del moment de l'alta en l'inventari de béns de la Corporació. Els anys de vida útil estimada per a les diferents classes de bens són:

Classe de bé	Vida útil (anys)
Construccions	50

Maquinària i utilitatge	10
Instal·lacions tècniques	10
Mobiliari	10
Equips processos informació	8
Elements de transport	10
Altres immobilitzats materials	10

#### 4.2. Patrimoni públic del sòl

Són actius no corrents materialitzats generalment en béns immobles, afectats a la destinació del patrimoni esmentat.

Pel que fa als aspectes relatius a la seva inclusió a l'inventari municipal i la valoració, es fa remissió al que s'ha detallat a l'apartat anterior en relació a l'immobilitzat material.

#### 4.3. Immobilitzat intangible

Es concreta en un conjunt d'actius intangibles i drets susceptibles de valoració econòmica de caràcter no monetari i sense aparença física que compleixen, a més, les característiques de permanència en el temps i utilització en la producció de béns i serveis o constitueixen una font de recursos de l'entitat.

Els elements patrimonials corresponents a l'immobilitzat intangible estan valorats al preu d'adquisició en els casos en què la seva incorporació al patrimoni municipal es realitza mitjançant adquisició onerosa, i pel valor raonable en el cas de béns incorporats a títol gratuït.

En el cas dels elements que són amortitzables s'aplica una dotació anual a l'amortització del 12,50 % lineal.

#### 4.4. Arrendaments

S'entén per arrendament, als efectes d'aquesta memòria, qualsevol acord, independentment de la seva instrumentació jurídica, pel qual l'arrendador cedeix a l'arrendatari, a canvi de percebre una suma única de diners o una sèrie de pagaments o quotes, el dret a utilitzar un actiu durant un període de temps determinat.

##### a) Arrendaments financers

L'arrendament es qualifica de financer quan de les condicions econòmiques o d'un acord d'arrendament es dedueixi que es transfereixen substancialment tots els riscos i avantatges inherents a la propietat de l'actiu objecte del contracte.

L'entitat té formalitzat un únic contracte d'arrendament financer (subministrament de gespa artificial per al camp de futbol), que es registra comptablement pel valor actual dels pagaments acordats amb l'arrendador durant el termini de l'arrendament.

##### b) Arrendaments operatius

Es tracta de contractes d'arrendament en què no es transfereixen els riscos i avantatges que són inherents a la propietat.

Les quotes derivades d'aquests arrendaments es reconeixen com a despeses en el resultat de l'exercici en que es meriten, durant el termini de l'arrendament.

#### 4.5. Passius financers

Es reconeixen en el balanç quan l'entitat es converteix en part obligada segons les clàusules contractuals de l'instrument financer.

Al balanç de l'exercici 2016 només figuren passius financers a cost amortitzat, i apareixen valorats pel preu de la transacció.

#### 4.6. Actius construïts per a altres entitats

Són els béns construïts o adquirits per l'entitat, amb base en el corresponent contracte, conveni o acord, per tal que una vegada finalitzat el procés d'adquisició o construcció d'aquests es transfereixin necessàriament a una altra entitat destinatària, independentment del fet que aquesta última participi o no en el seu finançament.

La valoració es realitza pel cost de producció.

#### 4.7. Altres partides

A la comptabilitat de l'entitat no es registren:

- Inversions immobiliàries.
- Permutes.
- Actius financers.
- Cobertures comptables.
- Existències.
- Transaccions en moneda estrangera.
- Actius en estat de venda.

### **5. IMMOBILITZAT MATERIAL**

Les immobilitzacions materials han experimentat durant l'exercici 2016 les variacions que es detallen al quadre següent.



COMPTE	SALDO INICIAL 1/1/2016	ENTRADES O DOTACIONS	AUGMENTS PER TRANSFER. O TRASPÀS	SORTIDES, BAIXES O REDUCCIONS	DISMINUCIONS PER TRANSFER. O TRASPÀS	SALDO FINAL 31/12/2016
210. TERRENS I BENS NATURALS	3.778.115,15	483.119,02	0,00	0,00	0,00	4.261.234,17
211. CONSTRUCCIONS	48.339.739,00	425.859,71	0,00	0,00	0,00	48.765.598,71
212. INFRAESTRUCTURES	33.630.106,64	486.897,74	0,00	0,00	0,00	34.117.004,38
213. BENS DEL PATRIMONI HISTÒRIC	0,00	0,00	0,00	0,00	0,00	0,00
214. MAQUINÀRIA I UTILITATGE	1.007.494,14	0,00	0,00	0,00	0,00	1.007.494,14
215. INSTAL·LACIONS TÈCNiques I ALTRES INSTAL·LACIONS	164.165,13	0,00	0,00	0,00	0,00	164.165,13
216. MOBILIARI	897.859,80	2.254,24	0,00	0,00	0,00	900.114,04
217. EQUIPS PER A PROCESSOS D'INFORMACIÓ	1.305.821,50	29.934,27	0,00	0,00	0,00	1.335.755,77
218. ELEMENTS DE TRANSPORT	460.665,38	19.689,89	0,00	0,00	0,00	480.355,27
219. ALTRE IMMOBILITZAT MATERIAL	389.725,74	187.723,57	0,00	0,00	0,00	577.449,31
TOTAL IMMOBILITZAT BRUT	89.973.692,48	1.635.478,44	0,00	0,00	0,00	91.609.170,92
2810. AMORT. ACUM. TERRENS I BENS NATURALS	0,00	0,00	0,00	0,00	0,00	0,00
2811. AMORT. ACUM. CONSTRUCCIONS	21.677.353,14	921.763,07	0,00	0,00	0,00	22.599.116,21
2812. AMORT. ACUM. INFRAESTRUCTURES	0,00	0,00	0,00	0,00	0,00	0,00
2813. AMORT. ACUM. BENS DEL PATRIMONI HISTÒRIC	0,00	0,00	0,00	0,00	0,00	0,00
2814. AMORT. ACUM. MAQUINÀRIA I UTILITATGE	865.105,21	39.346,83	0,00	0,00	0,00	904.452,04
2815. AMORT. ACUM. INSTAL·LACIONS TÈC. I ALTRES INST.	164.165,13	0,00	0,00	0,00	0,00	164.165,13
2816. AMORT. ACUM. MOBILIARI	865.020,93	8.365,27	0,00	0,00	0,00	873.386,20
2817. AMORT. ACUM. EQUIPS PER A PROCESSOS D'INF.	1.184.334,25	35.990,78	0,00	0,00	0,00	1.220.325,03
2818. AMORT. ACUM. ELEMENTS DE TRANSPORT	366.316,76	22.542,06	0,00	0,00	0,00	388.858,82
2819. AMORT. ACUM. ALTRE IMMOBILITZAT MATERIAL	254.202,70	50.776,77	0,00	0,00	0,00	304.979,47
TOTAL IMMOBILITZAT NET	64.597.194,36	556.693,66	0,00	0,00	0,00	65.153.888,02

## 6. PATRIMONI PÚBLIC DEL SÒL

La constitució del patrimoni públic del sòl i d'habitatge és obligatòria per aquells municipis que tinguin un planejament urbanístic general, que delimiti àmbits de gestió urbanística susceptibles de generar cessions de sòl de titularitat pública amb aprofitament, com és el cas de Castellar del Vallès.

En aquest sentit, el Ple de l'ajuntament va acordar en data 27 de setembre de 2005 constituir el patrimoni públic del sòl i d'habitatge amb els béns següents:

### a) Béns d'ús residencial:

- Solar situat a la ronda del Turuguet, núm. 6 (finca 16157, tom 3671, llibre 359, foli 130)
- Solar situat a la ronda del Turuguet, núm. 8 (finca 16157, tom 3671, llibre 359, foli 127)

### b) Béns d'ús no residencial:

- Nau industrial situada al carrer Noguera, núm. 17 (finca 8771, tom 2616, llibre 182, foli 142)
- Nau industrial situada al carrer Noguera, núm. 19 (finca 8772, tom 2616, llibre 182, foli 145)

Nogensmenys, i pel motius ja expressats a l'apartat 4. d'aquesta memòria, l'ajuntament no porta un inventari individualitzat dels béns propietat de l'ajuntament, per la qual cosa s'ha procedit per part de la intervenció de l'ajuntament s'ha confeccionat un "inventari comptable" a l'objecte de suplir la mancança d'un inventari portat de conformitat amb les regles de la normativa sobre patrimoni dels ens locals. Com a resultat de l'elaboració d'aquest "inventari comptable", s'han identificat nou finques que constitueixen patrimoni municipal del sòl, el valor cadastral de les quals és de 813.794,06 EUR

Així, el resum comptable del patrimoni municipal del sòl i de l'habitatge és el següent:

COMPTE	SALDO INICIAL 1/1/2016	ENTRADES O DOTACIONS	AUGMENTS PER TRANSFER. O TRASPÀS	SORTIDES, BAIXES O REDUCCIONS	DISMINUCIONS PER TRANSFER. O TRASPÀS	SALDO FINAL 31/12/2016
240. TERRENYS DEL PATRIMONI PUBLIC DEL SOL	813.794,06	0,00	0,00	0,00	0,00	813.794,06
241. CONSTRUCCIONS DEL PATRIMONI PUBLIC DEL SOL	0,00	0,00	0,00	0,00	0,00	0,00
243. ADAPTACIÓ DE TERRENYS DEL PATR. PÚBL. DEL SOL	0,00	0,00	0,00	0,00	0,00	0,00
244. CONSTRUCC. EN CURS DEL PATR. PÚBL. DEL SOL	0,00	0,00	0,00	0,00	0,00	0,00
248. BESTRETES PER A BÉNS I DRETS DEL PAT. PÚBL. SOL	0,00	0,00	0,00	0,00	0,00	0,00
249. ALTRES BÉNS I DRETS DEL PATRIMONI PÚBLIC DEL SOL	0,00	0,00	0,00	0,00	0,00	0,00
TOTAL IMMOBILITZAT BRUT	813.794,06	0,00	0,00	0,00	0,00	813.794,06
2840. AMORT. ACUM. TERRENS PAT. PÚBL. SOL	0,00	0,00	0,00	0,00	0,00	0,00
2841. AMORT. ACUM. CONSTRUCCIONS PAT. PÚBL. SOL	0,00	0,00	0,00	0,00	0,00	0,00
2849. AMORT. ACUM. ALTRES BÉNS I DRETS PAT. PÚBL. SOL	0,00	0,00	0,00	0,00	0,00	0,00
TOTAL IMMOBILITZAT NET	813.794,06	0,00	0,00	0,00	0,00	813.794,06

## 7. INVERSIONS IMMOBILIÀRIES

L'entitat no té inversions immobiliàries.

## 8. IMMOBILITZAT INTANGIBLE

Les immobilitzacions intangibles han experimentat durant l'exercici 2016 les variacions que es detallen al quadre següent:

COMPTE	SALDO INICIAL 1/1/2016	ENTRADES O DOTACIONS	AUGMENTS PER TRANSFER. O TRASPÀS	SORTIDES, BAIXES O REDUCCIONS	DISMINUCIONS PER TRANSFER. O TRASPÀS	SALDO FINAL 31/12/2016
200. INVERSIÓ EN INVESTIGACIÓ	441.672,97	0,00	0,00	0,00	0,00	441.672,97
201. INVERSIÓ EN DESENVOLUPAMENT	0,00	0,00	0,00	0,00	0,00	0,00
203. PROPIETAT INDUSTRIAL I INTELLECTUAL	0,00	0,00	0,00	0,00	0,00	0,00
206. APLICACIONS INFORMÀTIQUES	572.906,27	21.254,86	0,00	0,00	0,00	594.161,13
207. INV. SOBRE ACTIUS UTILITZATS EN ARREND. O CEDITIS	0,00	0,00	0,00	0,00	0,00	0,00
208. BESTRETES PER A IMMOBILITZACIONS INTANGIBLES	0,00	0,00	0,00	0,00	0,00	0,00
209. ALTRE IMMOBILITZAT INTANGIBLE	515.768,57	0,00	0,00	0,00	0,00	515.768,57
TOTAL IMMOBILITZAT BRUT	1.530.347,81	21.254,86	0,00	0,00	0,00	1.551.602,67
2800. AMORT. ACUM. INVERSIÓ EN INVESTIGACIÓ	394.292,92	28.119,25	0,00	0,00	0,00	422.412,17
2801. AMORT. ACUM. INVERSIÓ EN DESENVOLUPAMENT	0,00	0,00	0,00	0,00	0,00	0,00
2803. AMORT. ACUM. PROPIET. INDUSTRIAL I INTELLECTUAL	0,00	0,00	0,00	0,00	0,00	0,00
2806. AMORT. ACUM. APLICACIONS INFORMÀTIQUES	563.347,02	8.596,08	0,00	0,00	0,00	571.943,10
2807. AMORT. ACUM. INV. SOBRE ARREND. O CEDITIS	0,00	0,00	0,00	0,00	0,00	0,00
2809. AMORT. ACUM. ALTRE IMMOBILITZAT INTANGIBLE	515.768,57	0,00	0,00	0,00	0,00	515.768,57
TOTAL IMMOBILITZAT NET	56.939,30	-15.460,47	0,00	0,00	0,00	41.478,83

## 9. ARRENDAMENTS FINANCERS I ALTRES OPERACIONS DE NATURALES A SIMILAR

El 31 de desembre de 2015 va finalitzar l'únic contracte d'arrendament financer que mantenia l'entitat, adjudicat per acord del Ple de la corporació en sessió de 30 de maig de 2006 a Banco Bilbao Vizcaya Argentaria, SA, per la subministrament de gespa artificial per al camp municipal de futbol, i en l'any 2016 s'ha fet efectiu el valor residual per un import de 1.000,00 EUR. El preu del contracte era de 344.768,54 EUR, l'interès aplicable era de l'EURIBOR a 3 mesos més un marge del 0,40 %.

## 10. ACTIUS FINANCERS

L'entitat no té actius financers.

## **11. PASSIUS FINANCERS**

### 11.1. Situació i moviments dels deutes

Els quadres següents recullen la informació relativa als passius financers a llarg i curt termini corresponents a deutes amb entitats de crèdit:

## Situació i moviments dels deutes

### a) Deutes al cost amortitzat

Identificador deute	Deute a 1 gener		Creacions	Interessos meritats segons T.I.E.		Diferències de canvi		Disminucions	Deute a 31 desembre
	T.I.E.	Cost amortitzat Interessos explícits	Efectiu Despeses	Explicits Resta	Interessos cancel·lats	Del cost amortitzat D'interessos explícits	Valor comptable Resultat	Cost amortitzat Interessos explícits	
0000001 1 BSAN 1030064832	0,00000 %	0,00€ 59,87 €	0,00 € 0,00 €	79,43 € 18.090,02 €	63,35 €	0,00 € 0,00 €	72.417,24 € 18.169,45 €	-54.327,22 € 75,95 €	
0000002 2 BBVA 0206144705	0,25700 %	105.377,48€ 107,59 €	0,00 € 0,00 €	142,02 € 0,00 €	46,96 €	0,00 € 0,00 €	70.245,43 € 142,02 €	35.132,05 € 202,65 €	
0000006 6 BBVA 9543098786	0,00000 %	0,00€ 2.458,76 €	0,00 € 0,00 €	1.267,11 € -1.267,11 €	0,00 €	0,00 € 0,00 €	89.539,72 € 0,00 €	-90.806,83 € 3.725,87 €	
0000008 8 CCX 9621411989	0,00000 %	-20.876,48€ 0,00 €	0,00 € 0,00 €	0,00 € 20.876,48 €	0,00 €	0,00 € 0,00 €	20.876,48 € 20.876,48 €	-20.876,48 € 0,00 €	
0000009 9 BBVA 0408544509	0,00000 %	0,00€ 46,44 €	0,00 € 0,00 €	33,55 € 39.677,90 €	1,81 €	0,00 € 0,00 €	79.391,83 € 39.711,45 €	-39.713,93 € 78,18 €	
0000010 10 CCX 9621417502	0,00000 %	-13.963,02€ 22,91 €	0,00 € 0,00 €	97,74 € 0,00 €	0,00 €	0,00 € 0,00 €	55.852,12 € 97,74 €	-69.815,14 € 120,65 €	
0000011 11 BBVA 9544195570	0,00000 %	0,00€ -12,53 €	0,00 € 0,00 €	353,12 € -60,41 €	47,69 €	0,00 € 0,00 €	243.958,40 € 292,71 €	-244.018,81 € 292,90 €	
0000012 12 CCX 9621423046	0,00000 %	-15.127,13€ 43,49 €	0,00 € 0,00 €	204,21 € 0,00 €	0,00 €	0,00 € 0,00 €	60.508,56 € 204,21 €	-75.635,69 € 247,70 €	
0000013 13 CCX 9621423876	0,00000 %	-66.955,00€ 211,24 €	0,00 € 0,00 €	1.138,24 € 0,00 €	0,00 €	0,00 € 0,00 €	267.820,00 € 1.138,24 €	-334.775,00 € 1.349,48 €	
0000014 14 BBVA 0704874900	0,00000 %	0,00€ -412,45 €	0,00 € 0,00 €	29.677,71 € -8.024,04 €	30.686,97 €	0,00 € 0,00 €	284.256,19 € 21.653,67 €	-292.280,23 € -1.421,71 €	
0000015 15 CCX 9621427323	0,00000 %	-12.986,42€ 51,88 €	0,00 € 0,00 €	298,69 € 0,00 €	0,00 €	0,00 € 0,00 €	51.945,68 € 298,69 €	-64.932,10 € 350,57 €	
0000016 16 BBVA 0802340301	0,00000 %	0,00€ -149,11 €	0,00 € 0,00 €	13.754,85 € -3.505,56 €	14.354,07 €	0,00 € 0,00 €	105.386,40 € 10.249,29 €	-108.891,96 € -748,33 €	
0000017 17 CCX 9621431970	0,00000 %	-21.581,88€ 110,39 €	0,00 € 0,00 €	669,04 € 0,00 €	0,00 €	0,00 € 0,00 €	86.327,48 € 669,04 €	-107.909,36 € 779,43 €	
0000018 18 BSAN 1030071717	0,00000 %	0,00€ 3.867,63 €	0,00 € 0,00 €	14.820,07 € -3.547,48 €	14.150,19 €	0,00 € 0,00 €	179.496,54 € 11.272,59 €	-183.044,02 € 4.537,51 €	
0000020 20 BBVA 0914069509	0,00000 %	0,00€ 3.502,92 €	0,00 € 0,00 €	17.781,76 € -4.243,40 €	15.939,71 €	0,00 € 0,00 €	180.463,26 € 13.538,36 €	-184.706,66 € 5.344,97 €	
0000021 21 CCX 9621439546	0,00000 %	-18.647,27€ 79,72 €	0,00 € 0,00 €	4.736,41 € 0,00 €	3.883,84 €	0,00 € 0,00 €	74.589,08 € 4.736,41 €	-93.236,35 € 932,29 €	
0000022 22 BSAB 807256181941	0,00000 %	-6.018,52€ -455,95 €	0,00 € 0,00 €	8.004,63 € 0,00 €	8.136,38 €	0,00 € 0,00 €	72.222,24 € 8.004,63 €	-78.240,76 € -587,70 €	
0000023 23 BANKIA 1182306353	0,00000 %	0,00€ 788,10 €	0,00 € 0,00 €	11.008,76 € -2.818,28 €	9.090,66 €	0,00 € 0,00 €	119.607,47 € 8.190,48 €	-122.425,75 € 2.706,20 €	
0000024 24 MITYC 20091996	0,00000 %	0,00€ 0,00 €	0,00 € 0,00 €	0,00 € 0,00 €	0,00 €	0,00 € 0,00 €	171.648,83 € 0,00 €	-171.648,83 € 0,00 €	
0000025 25 BBVA 9546225595	0,00000 %	0,00€ -125,77 €	0,00 € 0,00 €	11.958,49 € -983,48 €	9.998,13 €	0,00 € 0,00 €	100.060,32 € 10.975,01 €	-101.043,80 € 1.834,59 €	
0000026 26 CCX 9621442027	0,00000 %	-19.121,50€ 97,81 €	0,00 € 0,00 €	6.022,51 € 0,00 €	4.935,32 €	0,00 € 0,00 €	76.486,04 € 6.022,51 €	-95.607,54 € 1.185,00 €	
0000028 28 FFPP-BSAB *415394064	0,00000 %	0,00€ 1.367,47 €	0,00 € 0,00 €	1.974,52 € -286,27 €	2.575,07 €	0,00 € 0,00 €	18.444,77 € 1.688,25 €	-18.731,04 € 766,92 €	
0000029 29 FFPP-BP 0000100715	0,00000 %	0,00€ 2.909,73 €	0,00 € 0,00 €	4.201,45 € -609,13 €	5.479,32 €	0,00 € 0,00 €	39.247,43 € 3.592,32 €	-39.856,56 € 1.631,86 €	
0000030 30 FFPP-BSAN 1230071544	0,00000 %	0,00€ 3.689,77 €	0,00 € 0,00 €	5.327,77 € -772,43 €	6.948,20 €	0,00 € 0,00 €	49.768,79 € 4.555,34 €	-50.541,22 € 2.069,34 €	

Identificador deute	Deute a 1 gener		Creacions	Interessos meritats segons T.I.E.		Diferències de canvi		Disminucions		Deute a 31 desembre
	T.I.E.	Cost amortitzat Interessos explícits	Efectiu Despeses	Explicits Resta	Interessos cancel·lats	Del cost amortitzat D'interessos explícits	Valor comptable Resultat	Cost amortitzat Interessos explícits		
0000031 31 FFPP-BANESTO *039123	0,00000 %	0,00€ 1.614,58 €	0,00 € 0,00 €	2.331,32 € -338,00 €	3.040,39 €	0,00 € 0,00 €	21.777,80 € 1.993,32 €	-22.115,80 € 905,51 €		
0000032 32 FFPP-BANKIA *0100712	0,00000 %	0,00€ 3.691,24 €	0,00 € 0,00 €	5.329,89 € -772,73 €	6.950,96 €	0,00 € 0,00 €	49.788,63 € 4.557,16 €	-50.561,36 € 2.070,17 €		
0000033 33 FFPP-BANKINTER *1381	0,00000 %	0,00€ 1.248,79 €	0,00 € 0,00 €	1.803,15 € -261,42 €	2.351,58 €	0,00 € 0,00 €	16.844,02 € 1.541,73 €	-17.105,44 € 700,36 €		
0000034 34 FFPP-BBVA 9546838487	0,00000 %	0,00€ 8.745,92 €	0,00 € 0,00 €	12.628,45 € -1.830,89 €	16.469,34 €	0,00 € 0,00 €	117.967,27 € 10.797,56 €	-119.798,16 € 4.905,03 €		
0000035 35 FFPP-CB 31215202465	0,00000 %	0,00€ 4.369,91 €	0,00 € 0,00 €	6.309,84 € -914,81 €	8.228,94 €	0,00 € 0,00 €	58.942,61 € 5.395,03 €	-59.857,42 € 2.450,81 €		
0000036 36 FFPP-CRU 2018058350	0,00000 %	0,00€ 1.244,95 €	0,00 € 0,00 €	1.797,59 € -260,62 €	2.344,32 €	0,00 € 0,00 €	16.791,94 € 1.536,97 €	-17.052,56 € 698,22 €		
0000037 37 FFPP-BSAB *415452173	0,00000 %	0,00€ 1.243,63 €	0,00 € 0,00 €	1.795,68 € -260,34 €	2.341,82 €	0,00 € 0,00 €	16.774,16 € 1.535,34 €	-17.034,50 € 697,49 €		
0000038 38 FFPP-CCX 0000100714	0,00000 %	0,00€ 3.222,12 €	0,00 € 0,00 €	4.652,40 € -674,51 €	6.067,40 €	0,00 € 0,00 €	43.459,91 € 3.977,89 €	-44.134,42 € 1.807,12 €		
<b>Total</b>		<b>-89.899,74 €</b> <b>43.641,05 €</b>	<b>0,00 €</b> <b>0,00 €</b>	<b>170.200,40 €</b> <b>47.213,49 €</b>	<b>174.132,42 €</b>	<b>0,00 €</b> <b>0,00 €</b>	<b>2.912.906,64 €</b> <b>217.413,89 €</b>	<b>-2.955.592,89 €</b> <b>39.709,03 €</b>		

## Apartat 11.1.Passius financers. Situació i moviments dels deutes

### b) Deutes a valor raonable

Identificador deute	Deute a 1 gener	Creacions	Interessos meritats	Interessos cancel·lats	Variació valor raonable	Diferències de canvi		Deute a 31
	Valor excupó Interessos explícits	Efectiu Despeses				Del valor excupó D'interessos explícits	Disminucions	Valor excupó Interessos explícits
0000039	0,00 €	350.000,00 €	381,76 €	361,03 €	0,00 €	0,00 €	17.574,70 €	332.425,30 €
39 BSAB 807555989624	0,00 €	0,00 €				0,00 €		20,73 €
<b>Total</b>	<b>0,00 €</b> <b>0,00 €</b>	<b>350.000,00 €</b> <b>0,00 €</b>	<b>381,76 €</b>	<b>361,03 €</b>	<b>0,00 €</b>	<b>0,00 €</b> <b>0,00 €</b>	<b>17.574,70 €</b>	<b>332.425,30 €</b> <b>20,73 €</b>

## Apartat 11.1.Passius financers. Situació i moviments dels deutes

### c) Resum per categories

CLASSES	Obligacions i altres valors negociables	LLARGTERMINI		Altres deutes	CURT TERMINI		TOTAL
		Deutes amb entitats de crèdit	Deutes amb entitats de crèdit		Deutes amb entitats de crèdit	Deutes amb entitats de crèdit	
CATEGORIES	2016	2016	2016	2016	2016	2016	2016
	2015	2015	2015	2015	2015	2015	2015
Deutes al valor raonable	0,00 € 0,00 €	332.425,30 € 0,00 €	0,00 € 0,00 €	0,00 € 0,00 €	0,00 € 0,00 €	0,00 € 0,00 €	332.425,30 € 0,00 €
Deutes al cost amortitzat	0,00 € 0,00 €	8.962.294,18 € 11.795.070,62 €	1.201.541,85 € 1.373.190,68 €	0,00 € 0,00 €	2.738.951,44 € 3.095.257,70 €	171.648,83 € 171.648,83 €	13.074.436,30 € 16.435.167,83 €
<b>Total</b>	<b>0,00 €</b> <b>0,00 €</b>	<b>9.294.719,48 €</b> <b>11.795.070,62 €</b>	<b>1.201.541,85 €</b> <b>1.373.190,68 €</b>	<b>0,00 €</b> <b>0,00 €</b>	<b>2.738.951,44 €</b> <b>3.095.257,70 €</b>	<b>171.648,83 €</b> <b>171.648,83 €</b>	<b>13.406.861,60 €</b> <b>16.435.167,83 €</b>

## 11.2. Línies de crèdit

Durant l'any 2016, l'entitat ha mantingut una línia de crèdit adjudicada a Banco Bilbao Vizcaya Argentaria, SA per resolució de l'alcalde de 20 de gener de 2016 i formalitzada el 27 de gener de 2016, amb les condicions financeres següents:

- Límit concedit: 2.000.000,00 EUR
- Tipus d'interès: fix, del 0,32 % anual
- Liquidació dels interessos: trimestral
- Comissió d'obertura: 0,00 %
- Comissió de no disponibilitat: 0,06 % trimestral
- Sense comissions d'estudi i/o altres comissions

A 31 de desembre de 2016 aquesta línia de crèdit estava cancel·lada.

## 11.3. Informació sobre els riscos dels tipus de canvi i de tipus d'interès

### a) Risc de tipus de canvi

L'entitat no manté cap deute en moneda distinta de l'euro.

### b) Risc de tipus d'interès

El quadre següent informa sobre la distribució dels passius financers a tipus d'interès fix i variable:

	A TIPUS D'INTERÈS FIX	A TIPUS D'INTERÈS VARIABLE	TOTAL
OBLIGACIONS I ALTRES VALORS NEGOCIABLES	0,00	0,00	0,00
DEUTES AMB ENTITATS DE CRÈDIT	0,00	12.033.670,92	12.033.670,92
ALTRES DEUTES	1.373.190,68	0,00	1.373.190,68
TOTAL IMPORT	1.373.190,68	12.033.670,92	13.406.861,60
% DE PASSIUS FINANCERS A TIPUS D'INTERÈS FIX O VARIABLE SOBRE EL TOTAL	10,24	89,76	100,00

## 11.4. Avals i altres garanties concedides

L'entitat no ha concedit cap aval.

Durant 2016, l'entitat no ha executat cap aval.

## 11.5. Altra informació

Durant l'any 2016 no s'ha produït cap informació de caràcter substantiu que afecti els passius financers.



## **12. COBERTURES CONTABLES**

Durant l'any 2016, l'entitat no ha concertat cap instrument de cobertura comptable.

## **13. ACTIUS CONSTRUÏTS O ADQUIRITS PER A ALTRES ENTITATS I ALTRES EXISTÈNCIES**

L'entitat manté al seu balanç (compte 370) el valor comptable de les obres de reforma i ampliació del centre de salut de Castellar del Vallès, executades per al Servei Català de la Salut en virtut del conveni interadministratiu formalitzat en data 30 de novembre de 2010 per l'Ajuntament de Castellar del Vallès, l'Administració de la Generalitat de Catalunya i el Servei Català de la Salut. L'import pel qual apareix aquest actiu a la comptabilitat municipal és de 931.377,63 EUR

## **14. MONEDA ESTRANGERA**

Al balanç de l'entitat no apareix cap element d'actiu o passiu denominat en moneda estrangera.

## **15. TRANSFERÈNCIES, SUBVENCIONS I ALTRES INGRESSOS I DESPESES**

### **15.1. Transferències i subvencions rebudes**

El detall de les diferents subvencions corrents rebudes l'exercici 2016 per l'entitat es recull al quadre següent:

#### SUBVENCIONS D'ORGANISMES DE L'ADMINISTRACIÓ GENERAL DE L'ESTAT

PROGRAMA/FINALITAT DE LA SUBVENCIÓ	IMPORT REBUT	IMPORT PENDENT DE JUSTIFICAR
PARTICIPACIÓ EN ELS TRIBUTS DE L'ESTAT	4.932.545,54	0,00
DIETES MEMBRES MESES ELECTORALS ELECC. GENERALES 2016	4.743,00	0,00
INE: COMPENSACIÓ DESPESES REVISIÓ CENS ELECTORAL 2015	311,62	0,00

#### SUBVENCIONS DE LA GENERALITAT DE CATALUNYA

PROGRAMA/FINALITAT DE LA SUBVENCIÓ	IMPORT REBUT	IMPORT PENDENT DE JUSTIFICAR
FONS DE COOPERACIÓ LOCAL DE CATALUNYA, 2016	279.952,58	0,00
SERVEIS SOCIALS I ALTRES PROGRAMES DE BENESTAR SOCIAL	371.667,32	0,00
INFORMACIÓ I ATENCIÓ A LES DONES	23.000,00	0,00
DESPESES JUTJAT DE PAU, 2015	6.000,00	0,00
DESPESES JUTJAT DE PAU, 2016	6.000,00	0,00
PROGRAMA INTEGRAL DE FOMENT DE L'EMPRENEDORIA, 2015	32.073,13	0,00
PROGRAMA INTEGRAL DE FOMENT DE L'EMPRENEDORIA, 2016	28.350,00	0,00
TRACTAMENT DE LA VEGETACIÓ EN URBANITZACIONS, 2014	4.937,15	0,00
FINANÇAMENT PERSONAL BIBLIOTECA MUNICIPAL, 2014	38.014,30	0,00
PUOSC: LINIA DESPESES REPARACIONS, MANTENIMENT I CONSERVACIÓ	66.571,26	0,00
ACA: ESTACIÓ DEPURADORA AIGÜES RESIDUALS	599.107,25	0,00
ARC: CÀNON GESTIÓ RESIDUS MUNICIPALS	20.084,00	0,00
SOC: PROGRAMA TREBALL I FORMACIÓ, NO PERCEPT. SUBSIDIS	87.024,00	0,00
SOC: PROGRAMA TREBALL I FORMACIÓ, PERCEPTORS RMI, LIQ. 2014	6.797,36	0,00

SOC: PROGRAMA TREBALL I FORMACIÓ, PERCEPTORS RMI	55.920,06	0,00
SOC: ACCIONS DE FORMACIÓ D'OFERTA	84.519,00	0,00
AHC: GESTIÓ BORSA MEDIACIÓ LLOGUER SOCIAL HABITATGES	24.237,47	0,00
AHC: PROGRAMA MEDIACIÓ LLOGUER SOCIAL HABITATGES	29.750,00	0,00
AHC: PROGRAMA D'INDEXACIÓ PER A LLOGUERS SOCIALS	29,32	0,00
ACC: CANCEL·LACIÓ DE DEUTES (PROBRESA ENERGÈTICA)	3.480,33	0,00

SUBVENCIONS DE LA DIPUTACIÓ DE BARCELONA

PROGRAMA/FINALITAT DE LA SUBVENCIÓ	IMPORT REBUT	IMPORT PENDENT DE JUSTIFICAR
FINANÇAMENT SERVEIS LOCALS D'Ocupació amb plataforma XALOC	31.998,30	0,00
PROGR. ARTS ESCÈNIQUES I MUSICALS PER A ESCOLARS, CURS 2015/16	5.040,00	0,00
PROGR. ARTS ESCÈNIQUES I MUSICALS PER A ESCOLARS, CURS 2016/17	2.685,00	0,00
GARANTIA SUFICIÈNCIA FINANCERA LOCAL	51.595,57	0,00
FINANÇAMENT LLARS D'INFANTS, CURS 2014/2015	55.204,40	0,00
FINANÇAMENT LLARS D'INFANTS, CURS 2015/2016	64.931,59	0,00
FUNCIONAMENT BIBLIOTECA MUNICIPAL	42.636,00	0,00
RECOLLIDA I TRACTAMENT RESIDUS EN ZONA RIERA LES ARENES	2.300,76	0,00
FINANÇAMENT ÀMBIT BENESTAR SOCIAL	56.301,12	0,00
GESTIÓ LOCAL DE L'HABITATGE	2.500,00	0,00
SERVEIS SOCIALS BÀSICS, COHESIÓ SOCIAL I EMERGÈNCIA ENERGÈTICA	97.195,74	0,00
ESCOLARITZACIÓ EN PRIMERA INFÀNCIA, CURS 2015/2016	15.326,85	0,00
SUPORT EDUCATIU A INFANTS DE 6-14 ANYS	8.327,00	0,00
FUNCIONAMENT ESCOLA MUNICIPAL D'ADULTS	9.062,00	0,00
FINANÇAMENT ÀMBIT IGUALTAT, JOVENTUT I PARTICIPACIÓ CIUTADANA	22.207,00	0,00
AJUTS A LES FAMÍLIES PER A LA PRÀCTICA ESPORTIVA	1.500,00	0,00
CAMINADA POPULAR, CURSA POPULAR, VINE I CAMINA I FES SALUT	6.132,00	0,00
FOMENT DEL LLOGUER ASSEQUIBLE	5.000,00	0,00
MATERIAL ESPORTIU INVENTARIABLE	1.300,00	0,00
APLEC DE CASTELLAR VELL	720,00	0,00
FOMENT DE FIRES	1.500,00	0,00
FOMENT DEL MERCAT NO SEDENTARI	1.000,00	0,00
DINAMITZACIÓ DEL MERCAT MUNICIPAL	1.800,00	0,00
SUBSTITUCIÓ LÀMPADES PER TECNOLOGIA LED, ESCOLES MUNICIPALS	1.824,00	0,00
SENSIBILITZACIÓ I COMUNICACIÓ CICLE LOCAL DE L'AIGUA	1.194,00	0,00
DINAMITZACIÓ COMERCIAL	2.000,00	0,00
DINAMITZACIÓ ASSOCIACIÓ DE COMERCIANTS	2.000,00	0,00
SERVEI D'OMIC	20.675,00	0,00
SANITTA AMBIENTAL	14.000,00	0,00
PROMOCIÓ DE LA SALUT	8.000,00	0,00
IMPULS SUPRALOCAL A L'EMPREDURIA	2.544,00	0,00
SERVEIS INTEGRALS A EMPRENEDORS I EMPRESES, ANY 2015	24.210,00	0,00
SERVEIS INTEGRALS A EMPRENEDORS I EMPRESES, ANY 2016	35.079,98	0,00
NOVES FÒRMULES DISRUPTIVES EN L'ESPECIALITZACIÓ TERRITORIAL	3.267,00	0,00
PREPARACIÓ PROVA ACCÉS CICLES FORMATIUS DE FP, GRAU SUPERIOR	21.000,00	0,00
PREPARACIÓ PROVA ACCÉS CICLES FORMATIUS DE FP, GRAU MITJÀ	8.000,00	0,00
PROGRAMA DE CRÈDIT LOCAL	17.574,70	0,00
SUPORT INTEGRAL AL FOMENT DE L'Ocupació	204.022,97	16.426,53
DESPESES EXTR. CAUSADES PER FENÒMENS METEOROLÒGICS	60.722,81	0,00
INFORMACIÓ AL PARC NATURAL DE SANT LLORENÇ DEL MUNT I L'OBAC	5.362,10	0,00
INTERMEDIACIÓ PELS DEUTES DE L'HABITATGE	8.000,00	0,00

SUBVENCIONS DEL CONSELL COMARCAL DEL VALLÈS OCCIDENTAL

PROGRAMA/FINALITAT DE LA SUBVENCIÓ	IMPORT REBUT	IMPORT PENDENT DE JUSTIFICAR
TRANSPORT ADAPTAT, 2015	32.724,33	0,00
TRANSPORT ADAPTAT, 2016	31.578,53	0,00

SUBVENCIONS DEL CONSORCI DE PROMOCIÓ ECONÒMICA DEL VALLÈS OCCIDENTAL

PROGRAMA/FINALITAT DE LA SUBVENCIÓ	IMPORT REBUT	IMPORT PENDENT DE JUSTIFICAR
		0,00

## SUBVENCIONS DEL CONSORCI DE RESIDUS DEL VALLÈS OCCIDENTAL

PROGRAMA/FINALITAT DE LA SUBVENCIÓ	IMPORT REBUT	IMPORT PENDENT DE JUSTIFICAR
RECOLLIDA SELECTIVA DE VIDRE, ENVASOS, PAPER I CARTRÓ	90.461,34	0,00

## ALTRES TRANSFERÈNCIES CORRENTS

PROGRAMA/FINALITAT DE LA SUBVENCIÓ	IMPORT REBUT	IMPORT PENDENT DE JUSTIFICAR
AJUNT. BARBERÀ DEL VALLÈS: OCUPACIÓ A LA INDÚSTRIA LOCAL	15.698,71	0,00
AJUNT. SANT QUIRZE DLE VALLÈS: PROGRAMA TREBALL I FORMACIÓ	2.916,00	0,00
CAIXABANK, SA: POBRESA FAMILIAR	3.000,00	0,00
HUMANA-FUNDACIÓ PUEBLO A PUEBLO: INST. CONT. ROBA I CALÇAT	2.600,00	0,00

L'import pendent de justificar es refereix al moment d'elaboració d'aquesta memòria.

El detall de les diferents subvencions de capital rebudes l'exercici 2016 es recull al quadre següent:

PROGRAMA/FINALITAT DE LA SUBVENCIÓ	IMPORT REBUT	IMPORT PENDENT DE JUSTIFICAR
DIPUTACIÓ: MANTENIMENT I CONSERVACIÓ DE LES VIES PÚBLIQUES	112.000,00	112.000,00
AMTU: PLA DE MILLORA DEL TRANSPORT URBA	40.201,38	0,00
SOREA: XARXA ABASTAMENT AIGUA	175.000,00	0,00

## 15.2. Transferències i subvencions concedides

La concessió de subvencions per l'entitat s'ajusta al procediment de concurrència competitiva establert per la Llei 38/2003, de 17 de novembre, general de subvencions.

Per acord del Ple de l'ajuntament de 30 de gener de 2007 es va aprovar un Reglament regulador de l'activitat de foment de l'Ajuntament de Castellar del Vallès i els seus organismes autònoms i unes Bases generals reguladores de la concessió de subvencions (Butlletí Oficial de la Província de Barcelona núm. 95, annex I, de 20 d'abril de 2007). D'acord amb la disposició final del referit reglament, aquest va entrar en vigor el dia 1 de gener de 2008

De conformitat amb l'article 17.2 de la Llei 38/2003, de 17 de novembre, general de subvencions, en el marc de les bases d'execució del pressupost de l'ajuntament per a 2016 es van aprovar les bases específiques reguladores del procediment d'atorgament de subvencions a entitats sense afany de lucre per a 2016. De les bases específiques s'ha fet publicitat mitjançant anunci al Butlletí Oficial de la Província de Barcelona de 25 de gener de 2016. La convocatòria es va aprovar per acord de la Junta de Govern Local de 26 de gener de 2016, i s'ha fet publicitat mitjançant anunci al Butlletí Oficial de la Província de Barcelona de 29 de gener de 2016

De conformitat amb els esmentats reglament i bases generals, la Junta de Govern Local ha acordat, en sessió de 8 de març de 2016, aprovar les bases específiques d'atorgament de subvencions a entitats de l'àmbit dels projectes de cooperació internacional al desenvolupament. De les bases específiques i de la convocatòria s'ha fet publicitat mitjançant anunci al Butlletí Oficial de la Província de Barcelona de 21 de març de 2016

Així mateix, de conformitat amb l'article 17.2 de la Llei 38/2003, de 17 de novembre, general de subvencions, en el marc de les bases d'execució del pressupost de l'ajuntament per a 2016 es van aprovar les bases específiques reguladores del procediment d'atorgament d'ajuts econòmics a les famílies que utilitzin els serveis de casals d'estiu. De les bases específiques s'ha fet publicitat mitjançant anunci al Butlletí Oficial de la Província de Barcelona de 25 de gener de 2016. La convocatòria es va aprovar per acord de la Junta de Govern Local de 3 de maig de 2016, i s'ha fet publicitat mitjançant anunci al Butlletí Oficial de la Província de Barcelona de 5 de maig de 2016

Els llistats següents informen de l'import total de les obligacions reconegudes a càrrec de les diferents partides dels capítols 4 i 7 de l'estat de despeses del pressupost:

CODI PARTIDA	DESCRIPCIÓ PARTIDA	OBLIGACIONS RECONEGUDES (EUR)
<b>I. Subvencions a entitats</b>		
A2-1700-489.00	Tr. co. a entitats, àmbit de Medi Ambient	1.600,00
C1-3200-489.00	Tr. co. a entitats, àmbit d'Educació	36.610,48
C4-2319-489.00	Tr. co. a entitats, àmbit de Benestar Social	11.083,02
C5-3342-489.00	Tr. co. a entitats, àmbit de Joventut	580,00
C8-2315-489.00	Tr. co. a entitats, àmbit de Gent Gran	4.920,00
C9-9205-489.00	Tr. co. a entitats, àmbit de Cooperació	50.900,00
D7-3349-489.00	Tr. co. a entitats, àmbit de Cultura	23.200,00
D8-3410-489.00	Tr. co. a entitats, àmbit d'Esports	23.199,00
<b>II. Altres subvencions concedides en règim de concurrència</b>		
C4-1523-480.07	Subv. foment borsa lloguer social habitatges	18.084,13
C4-2310-480.05	Subv. persones escassa capacitat econòmica	29.193,41
C4-2310-480.08	Subv. famílies monoparentals	6.030,03
E2-2410-480.09	Subv. contractació persones en atur	16.350,30
E3-4330-480.12	Subv. creació d'empreses	3.108,00
<b>III. Subvencions nominatives</b>		
A2-1709-489.05	Servei a la Natura de Castellar del Vallès	1.500,00
A2-1709-489.18	ADF de Castellar del Vallès	4.412,00
B2-9120-482.00	Grups polítics constituïts a la Corporació	29.010,00
B5-1350-489.04	Associació Bombers Voluntaris de Castellar	1.500,00
A2-1709-780.03	Associació Bombers Voluntaris de Castellar	8.500,00
C1-3269-453.90	Universitat Autònoma de Barcelona	1.860,00
C1-3269-489.41	Club Patí Castellar (Casal Xispis)	10.000,00
C4-2310-489.30	Parròquia de Sant Esteve (Via Solidària)	7.000,00
C4-2310-489.39	Cruz Roja Española	5.000,00
C4-2319-489.22	Fundació Obra Social Benèfica	53.300,00
C4-2319-780.02	Fundació Obra Social Benèfica	141.700,00
C4-2319-489.31	Fundació Privada Atendis	3.000,00
C4-2319-489.43	Suport Castellar del Vallès	5.100,00
C5-3380-489.10	Vilabarrakes	9.000,00
D7-3322-489.09	Associació Cultural Arxiu d'Història de Castellar	7.000,00
D7-3349-489.37	Grup Il·lusió	2.500,00
D7-3349-489.44	Esbart Teatral de Castellar del Vallès	7.000,00
D8-3410-489.01	Unió Esportiva Castellar	27.500,00
D8-3410-489.42	Club Bàsquet Castellar	6.000,00
E3-4310-489.38	Associació Comerciants Castellar del Vallès	4.000,00
E3-4312-489.28	Associació Paradistes Mercat Municipal	22.000,00

IV. Ajuts socials		
A1-1523-480.06	Ajuts accés a l'habitatge	
C4-2310-480.01	Ajuts a famílies	194.012,11
D8-3410-480.01	Ajuts a famílies	2.266,45
V. Quotes pertinença a associacions i consorcis		
B2-4910-479.01	Xarxa Audiovisual local, SL	726,00
B2-9200-489.23	Federació de Municipis de Catalunya	3.889,00
B2-9200-489.24	Associació Catalana de Municipis i Comarques	3.721,00
B2-9200-489.25	Associació Internacional de Ciutats Educadores	220,00
B2-9200-489.26	Agrupació Municipis Titulars Servei Transport Urbà	3.251,74
B2-9200-489.33	Consell de Col·legis de Veterinaris de Catalunya	383,51
B2-9200-489.34	Associació Catalana de Comptabilitat i Direcció	300,00
B2-9200-489.35	Associació Catalana d'Escoles de Música	375,00
B2-9200-489.36	Associació d'Arxivers Gest. Doc. de Catalunya	205,00
B2-9200-489.40	Pacte Industrial Regió Metropolitana de Barcelona	744,17
B2-9430-467.01	Consorci Localret	2.744,24
B2-9430-467.02	Consorci per a la Defensa Conca Riu Besòs	281,30
B2-9430-467.03	Consorci de Turisme del Vallès Occidental	3.480,00
B2-9430-467.04	Consorci de Residus del Vallès Occidental	5.769,15
C9-9205-489.09	Fons Català Cooperació al Desenvolupament	2.200,00
D2-4910-489.20	Federació de Ràdios Locals de Catalunya	217,80
VI. Altres transferències corrents		
C4-9420-465.00	Consell Comarcal del Vallès Occidental	9.093,34
C9-9205-490.03	Tr. co. al exterior per a emergències	3.000,00
D7-3380-481.01	Concurs carnaval	1.500,00
D7-3380-481.01	Concurs ral·li fotogràfic festa major	575,00
Total capítol 4 .....		670.495,18
Total capítol 7 .....		150.200,00

Les transferències i subvencions corrents concedides per import superior a 3.000,00 EUR són les següents:

NOM O RAÓ SOCIAL DE LES PERSONES BENEFICIÀRIES	NIF	IMPORT (EUR)
Adex Media - Technology, SL	B66527706	3.030,30
Agrupació de Defensa Forestal (ADF) de Castellar del Vallès	G58391228	4.412,00
AMPA Escola Bonavista	G59409896	4.301,00
AMPA Escola El Sol i la Lluna	G64574460	6.170,00
AMPA Escola Emili Carles Tolrà	G58242462	3.967,88
AMPA Escola Joan Blanquer	G63334544	3.767,20
AMPA Escola Mestre Pla	G62283221	6.573,40
AMPA Escola Sant Esteve	G58970310	7.373,00
Arxiu d'Història de Castellar del Vallès	G58242454	7.000,00
Asociación de Concesionarios del Mercado Municipal de Castellar del Vallès	G58267790	22.000,00
Asociación Entrepueblos	G58544057	10.892,42
Associació de Bombers Voluntaris de la Generalitat de Castellar del Vallès	G62263926	10.000,00
Associació de Comerciants de Castellar del Vallès	G60271228	4.000,00
Associació de la Germandat de Jubilats i Pensionistes de Castellar del Vallès	G58667619	4.920,00
Castellar por Colombia	V64842677	9.682,15

Club Atlètic Castellar del Vallès	G58269234	3.590,00
Club Bàsquet Castellar	G61525010	6.000,00
Club de Tennis Castellar del Vallès	G62227236	3.705,00
Club Futbol Sala Castellar	G59516567	3.465,00
Club Patinatge Artístic Castellar	G60479789	12.525,00
Cooperació al Desenvolupament del Camerun	G61823720	10.650,37
Cruz Roja Española	Q2866001G	5.000,00
Esbart Teatral de Castellar del Vallès	G58242488	7.000,00
Fundació Obra Social Benèfica de Castellar del Vallès	G08571846	195.000,00
Fundación Privada Atendis	G64821309	3.000,00
Lliga dels Drets dels Pobles	G58267097	10.892,42
Parròquia de Sant Esteve en Castellar del Vallès (Cáritas Castellar)	R0800285I	8.662,00
Suport Castellar - Associació dels Familiars dels Malalts Mentals	G61959417	5.100,00
Unió Esportiva Castellar	G58171802	27.500,00
Unomasunomas	G64476344	7.382,64
Vilabarrakes	G64870371	9.000,00

## 15.2. Circumstàncies de caràcter substantiu que afectin els ingressos o les despeses

No s'han produït en l'exercici 2016 circumstàncies substantives destacables que afectin els ingressos o les despeses.

## 16. **PROVISIONS I CONTINGÈNCIES**

### 16.1. Provisió per a insolvències

El procediment emprat per a dotar la provisió per a insolvències ha estat el de dotació global atès que no es practica un seguiment individualitzat dels drets de cobrament.

En aquest procediment global, la dotació a la provisió s'ha determinat aplicant als deutors per drets reconeguts tant en període voluntari com executiu (excloses les transferències i subvencions pendents de cobrament que han estat efectivament justificades i aquells deutes que estan garantits o avalats) els coeficients de realització estimats d'acord amb l'experiència històrica.

L'article 2 de la Llei 27/2013, de 27 de desembre, de racionalització i sostenibilitat de l'Administració local ha afegit un nou article 193 bis al text refós de la Llei reguladora de les hisendes locals, establint uns percentatges mínims per a determinar els drets de difícil o impossible recaptació. Aquests percentatges són d'aplicació a la liquidació del pressupost de l'exercici 2013 i següents, però la Direcció General de Política Financera, Assegurances i Tresor de la Generalitat de Catalunya, que és l'òrgan de tutela financera dels ens locals de Catalunya, va emetre en data 31 de gener de 2017 una nota informativa en la que recomana l'aplicació d'uns percentatges superiors. L'ajuntament ha aplicat, en la seva liquidació de l'exercici 2016, aquests percentatges recomanats per l'òrgan de tutela financera.

Així, els coeficients aplicats per a determinar els saldos de dubtós cobrament l'any 2016 han estat els següents:

Exercici del dret reconegut	% dubtós cobrament
2005	100
2006	100
2007	100
2008	100
2009	100
2010	100
2011	100
2012	100
2013	90
2014	60
2015	30
2016	10

I, el quadre següent informa del detall del càlcul de la provisió per a insolvències aplicant aquests coeficients :

ANY	TOTAL DRETS PENDENTS COBRAMENT	SUBVENCIIONS	DEUTES GARANTITZATS O EN TRÀMIT	RESTA	% SALDO DUBTÓS COBRAMENT	TOTAL SALDO DUBTÓS COBRAMENT
2005	1.529,83	0,00	0,00	1.529,83	100,00	1.529,83
2006	5.015,62	0,00	0,00	5.015,62	100,00	5.015,62
2007	16.429,53	0,00	0,00	16.429,53	100,00	16.429,53
2008	83.472,27	0,00	0,00	83.472,27	100,00	83.472,27
2009	237.976,67	17.147,64	0,00	220.829,03	100,00	220.829,03
2010	322.987,66	0,00	0,00	322.987,66	100,00	322.987,66
2011	329.708,11	29.828,95	0,00	299.879,16	100,00	299.879,16
2012	852.068,94	25.694,17	0,00	826.374,77	100,00	826.374,77
2013	1.175.846,29	249.393,55	0,00	926.452,74	90,00	833.807,47
2014	1.686.143,00	572.149,58	0,00	1.113.993,42	60,00	668.396,05
2015	1.749.589,32	400.698,19	0,00	1.348.891,13	30,00	
SUBTOTAL	6.460.767,24	1.294.912,08	0,00	5.165.855,16		3.278.721,39
2016	3.921.051,63	1.277.932,45	0,00	2.643.119,18	10,00	264.311,92
TOTAL	10.381.818,87	2.572.844,53	0,00	7.808.974,34		3.543.033,31

## 16.2. Altres provisions i contingències

No s'han registrat, en l'exercici 2016, altres provisions i contingències

## 17. INFORMACIÓ SOBRE MEDI AMBIENT

### 17.1. Obligacions reconegudes política de despesa 17 "Medi ambient"

Les obligacions reconegudes en l'exercici 2016 a càrrec de cada programa de la política de despesa 17 "Medi ambient" han estat les següents:

PROGRAMA	OBLIGACIONS RECONEGUDES NETES (EUR)
1700. SERVEIS GENERALS DE MEDI AMBIENT	203.178,00
1701. MEDI AMBIENT URBÀ	36.208,34
1709. ALTRES SERVEIS DE MEDI AMBIENT	5.912,00
1711. PARCS I JARDINS	655.097,25
TOTAL	900.395,59

### 17.2. Beneficis fiscals per raons mediambientals

L'import dels beneficis fiscals per raons mediambientals que han afectat els tributs propis en l'exercici 2016 ha estat el següent:

TRIBUT	BENEFICI FISCAL	IMPORT (EUR)
IMPOST SOBRE VEHICLES DE TRACCIÓ MECÀNICA	Art. 95.6.a) TRLRHL: Bonificació en funció de la classe de carburant que consumeixi el vehicle, quant a la incidència de la combustió del carburant en el medi ambient	286,18
	Art. 95.6.b) TRLRHL: Bonificació en funció de les característiques dels motors dels vehicles i la seva incidència en el medi ambient	18.496,59
TAXA PER RECOLLIDA DE RESIDUS MUNICIPALS	Art. 5.3.2 OF: Residus domèstics, reducció de la quota vinculada a la utilització del servei de deixalleria	33.336,16
	Art. 5.3.3 OF: Residus domèstics, reducció de la quota vinculada a l'autogestió de la fracció orgànica	491,04
	Art. 11.3.3 OF: Residus comercials, reducció de la quota vinculada a la utilització del servei de deixalleria	4.797,97

### 18. ACTIUS EN ESTAT DE VENDA

Al balanç de l'entitat no apareix cap element d'actiu en estat de venda.

### 19. PRESENTACIÓ PER ACTIVITATS DEL COMPTE DLE RESULTAT ECONÒMIC PATRIMONIAL

L'entitat no presenta el compte del resultat econòmicopatrimonial classificant les despeses econòmiques incloses en la mateixa per activitats.

### 20. OPERACIONS PER ADMINISTRACIÓ DE RECURSOS PER COMPTE D'ALTRES ENS PÚBLICS



Durant l'exercici 2016 l'entitat no ha gestionat recursos per compte d'altres ens públics.

## **21. OPERACIONS NO PRESSUPOSTÀRIES DE TRESORERIA**

Els diferents comptes i conceptes d'operacions no pressupostàries de tresoreria han experimentat durant l'exercici 2016 les variacions que es detallen als quadres de les pàgines següents.

## Operacions no pressupostàries de tresoreria

### 1. Estat de deutors no pressupostaris

Compte	Concepte Codi	Descripció	Saldo a 1 de gener	Modificacions saldo inicial	Càrrecs realitzats en l'exercici	Total deutors	Abonaments realitzats en l'exercici	Deutors pendents de cobrament a 31 de desembre
<b>440</b>			<b>51.205,98€</b>	<b>0,00 €</b>	<b>140.943,51 €</b>	<b>192.149,49 €</b>	<b>151.148,02 €</b>	<b>41.001,47 €</b>
	10042	DEUTORS PER IVA	51.205,98€	0,00€	140.943,51 €	192.149,49€	151.148,02€	41.001,47€
<b>449</b>			<b>340.829,11€</b>	<b>0,00 €</b>	<b>197.358,39 €</b>	<b>538.187,50 €</b>	<b>196.954,95 €</b>	<b>341.232,55 €</b>
	10050	BESTRETES I PRÉSTECES CONCEDITS	9.692,48€	0,00€	16.821,92 €	26.514,40€	16.418,48€	10.095,92€
	10052	DEUTORS PER PAGAMENTS A JUSTIFICAR	0,00€	0,00€	180.536,47 €	180.536,47€	180.536,47€	0,00€
	10500	ALTRES DEUTORS NO PRESSUPOSTARIS	331.136,63€	0,00€	0,00 €	331.136,63€	0,00€	331.136,63€
<b>Total</b>			<b>392.035,09 €</b>	<b>0,00 €</b>	<b>338.301,90 €</b>	<b>730.336,99 €</b>	<b>348.102,97 €</b>	<b>382.234,02 €</b>

## Operacions no pressupostàries de tresoreria

### 2. Estat de creditors no pressupostaris

Compte	Concepte Codi	Descripció	Saldo a 1 de gener	Modificacions saldo inicial	Abonament realitzats en l'exercici	Total creditors	Càrrecs realitzats en l'exercici	Creditors pendents de pagament a 31 de desembre
<b>410</b>			<b>20.041,04 €</b>	<b>0,00 €</b>	<b>55.406,73 €</b>	<b>75.447,77 €</b>	<b>74.121,37 €</b>	<b>1.326,40 €</b>
	20049	CREDITORS PER IVA	20.041,04€	0,00€	55.406,73€	75.447,77€	74.121,37€	1.326,40€
<b>419</b>			<b>41.230,99 €</b>	<b>0,00 €</b>	<b>0,00 €</b>	<b>41.230,99 €</b>	<b>41.230,99 €</b>	<b>0,00 €</b>
	20500	ALTRES CREDITORS NO PRESSUPOSTARIS	41.230,99€	0,00€	0,00€	41.230,99€	41.230,99€	0,00€
<b>4750</b>			<b>14.610,20 €</b>	<b>0,00 €</b>	<b>75.455,88 €</b>	<b>90.066,08 €</b>	<b>67.120,10 €</b>	<b>22.945,98 €</b>
	20040	HISENDA PÚBLICA CREDITORA PER IVA	14.610,20€	0,00€	75.455,88€	90.066,08€	67.120,10€	22.945,98€
<b>4751</b>			<b>137.778,46 €</b>	<b>0,00 €</b>	<b>1.060.185,76 €</b>	<b>1.197.964,22 €</b>	<b>1.051.672,66 €</b>	<b>146.291,56 €</b>
	20001	IRPF RETENCIÓ TREBALL PERSONAL	137.778,46€	0,00€	1.060.185,76€	1.197.964,22€	1.051.672,66€	146.291,56€
<b>4760</b>			<b>28.109,64 €</b>	<b>0,00 €</b>	<b>2.096.422,11 €</b>	<b>2.124.531,75 €</b>	<b>2.094.755,99 €</b>	<b>29.775,76 €</b>
	20030	QUOTA DEL TREBALLADOR A LA SEGURETAT SOCIAL	28.109,64€	0,00€	2.096.422,11€	2.124.531,75€	2.094.755,99€	29.775,76€
<b>4769</b>			<b>877,04 €</b>	<b>0,00 €</b>	<b>1.361,92 €</b>	<b>2.238,96 €</b>	<b>1.361,24 €</b>	<b>877,72 €</b>
	20032	MUFACE	49,53€	0,00€	397,60€	447,13€	397,60€	49,53€
	20033	CLASSES PASSIVES - MIN. ECONOMIA I HISENDA	827,51€	0,00€	964,32€	1.791,83€	963,64€	828,19€
<b>560</b>			<b>655.194,59 €</b>	<b>0,00 €</b>	<b>151.092,58 €</b>	<b>806.287,17 €</b>	<b>87.658,85 €</b>	<b>718.628,32 €</b>
	20080	FIANCES A CURT TERMINI	655.194,59€	0,00€	151.092,58€	806.287,17€	87.658,85€	718.628,32€
<b>561</b>			<b>3.477,19 €</b>	<b>0,00 €</b>	<b>2.068.699,42 €</b>	<b>2.072.176,61 €</b>	<b>2.068.599,88 €</b>	<b>3.576,73 €</b>
	20060	RETENCIONS JUDICIALS	520,57€	0,00€	5.928,92€	6.449,49€	5.829,38€	620,11€
	20070	QUOTES CENTRALS SINDICALS	0,00€	0,00€	3.661,50€	3.661,50€	3.661,50€	0,00€
	20071	PLA DE PENSIONS	0,00€	0,00€	59.109,00€	59.109,00€	59.109,00€	0,00€
	20140	DIPÒSITS DE VARIS	2.956,62€	0,00€	0,00€	2.956,62€	0,00€	2.956,62€
	20999	INGRESSOS PER OPERACIONS DE TRESORERIA A CURT TERMINI	0,00€	0,00€	2.000.000,00€	2.000.000,00€	2.000.000,00€	0,00€
<b>Total</b>			<b>901.319,15 €</b>	<b>0,00 €</b>	<b>5.508.624,40 €</b>	<b>6.409.943,55 €</b>	<b>5.486.521,08 €</b>	<b>923.422,47 €</b>

Operacions no pressupostàries de tresoreria.

3.a) Estat de partides pendents d'aplicació. Cobraments pendents d'aplicació

Compte	Concepte Codi	Descripció	Cobraments pendents aplicació a 1 gener	Modificacions saldo inicial	Cobraments realitzats en l'exercici	Total cobraments pendents aplicació	Cobraments aplicats en l'exercici	Cobraments pendents aplicació a 31 desembre
554			478.081,87 €	0,00 €	4.393.451,14 €	4.871.533,01 €	4.871.533,01 €	0,00 €
	30002	INGRESSOS EN COMPTES OPERATIUS PENDENTS APLICACIÓ	476.774,87€	0,00€	0,00€	476.774,87€	476.774,87€	0,00€
	30003	INGRESSOS EN COMPTES RESTRINGITS DE RECAPTACIÓ	1.307,00€	0,00€	4.393.451,14€	4.394.758,14€	4.394.758,14€	0,00€
<b>Total</b>			<b>478.081,87 €</b>	<b>0,00 €</b>	<b>4.393.451,14 €</b>	<b>4.871.533,01 €</b>	<b>4.871.533,01 €</b>	<b>0,00 €</b>

## Operacions no pressupostàries de tresoreria

### 3.b) Estat de partides pendents d'aplicació. Pagaments pendents d'aplicació

Compte	Concepte Codi	Descripció	Pagaments pendents aplicació a 1 gener	Modificacions saldo inicial	Pagaments realitzats en l'exercici	Total pagaments pendents aplicació	Pagaments aplicats en l'exercici	Pagaments pendents aplicació a 31 de desembre
555			0,00 €	0,00 €	4.295.821,66 €	4.295.821,66 €	4.295.821,66 €	0,00 €
	40001	PAGAMENTS PENDENTS D'APLICACIÓ	0,00€	0,00€	40.960,74€	40.960,74€	40.960,74€	0,00€
	40002	PAGAMENTS PENDENTS APLICACIÓ-BESTRETA ORGT	0,00€	0,00€	4.254.860,92€	4.254.860,92€	4.254.860,92€	0,00€
<b>Total</b>			<b>0,00 €</b>	<b>0,00 €</b>	<b>4.295.821,66 €</b>	<b>4.295.821,66 €</b>	<b>4.295.821,66 €</b>	<b>0,00 €</b>

## 22. CONTRACTACIÓ ADMINISTRATIVA. PROCEDIMENTS D'ADJUDICACIÓ

El quadre següent informa, per tipus de contractes, sobre els imports dels contractes en vigor l'any 2016 segons els diferents procediments establerts en la normativa vigent sobre contractació:

TIPUS DE CONTRACTE	PROCEDIMENT OBERT			PROCEDIMENT RESTRINGIT		
	MULTIPLICITAT CRITERI	ÚNIC CRITERI	TOTAL	MULTIPLICITAT CRITERI	ÚNIC CRITERI	TOTAL
D'OBRES	209.000,00		209.000,00			0,00
DE SUBMINISTRAMENT	68.267,63		68.267,63			0,00
PATRIMONIALS			0,00			0,00
DE GESTIÓ DE SERVEIS PÚBLICS	3.463.858,24		3.463.858,24			0,00
DE SERVEIS	833.291,25		833.291,25			0,00
DE CONCESSIÓ D'OBRA PÚBLICA			0,00			0,00
DE COL·LABORACIÓ ENTRE EL SECTOR PÚBLIC I EL PRIVAT			0,00			0,00
DE CARACTER ADMINISTRATIU ESPECIAL			0,00			0,00
ALTRES			0,00			0,00
TOTAL	4.574.417,12	0,00	4.574.417,12	0,00	0,00	0,00

TIPUS DE CONTRACTE	PROCEDIMENT NEGOCIAT			DIÀLEG COMPETITIU	ADJUDICACIÓ DIRECTA	TOTAL
	AMB PUBLICITAT	SENSE PUBLICITAT	TOTAL			
D'OBRES		155.908,57	155.908,57		222.380,45	587.289,02
DE SUBMINISTRAMENT		42.846,58	42.846,58		297.951,79	409.066,00
PATRIMONIALS			0,00		12.520,20	12.520,20
DE GESTIÓ DE SERVEIS PÚBLICS			0,00			3.463.858,24
DE SERVEIS		242.227,63	242.227,63		794.106,71	1.869.625,59
DE CONCESSIÓ D'OBRA PÚBLICA			0,00			0,00
DE COL·LABORACIÓ ENTRE EL SECTOR PÚBLIC I EL PRIVAT			0,00			0,00
DE CARACTER ADMINISTRATIU ESPECIAL			0,00			0,00
ALTRES			0,00			0,00
TOTAL	0,00	440.982,78	440.982,78	0,00	1.326.959,15	6.342.359,05

En el cas de contractes pluriennals, l'import que s'ha pres és el corresponent a una anualitat, per tal de fer homogènia la informació.

## 23. VALORS REBUTS EN DIPÒSIT

Els diferents comptes i conceptes mitjançant els quals es registren comptablement els valors dipositats, dins dels quals s'inclouen els avals i les assegurances de caució, han experimentat durant l'exercici 2016 les variacions que es detallen als quadres de les pàgines següents.

## Estat de valors rebuts en dipòsit

Concepte	Descripció	Saldo a 1 de gener	Modificacions saldo inicial	Dipòsits rebuts en l'exercici	Total dipòsits rebuts	Dipòsits cancel·lats	Dipòsits pendents de devolució a 31 de desembre
70300	ALTRES VALORS	2.473.169,68 €	0,00 €	517.989,99 €	2.991.159,67 €	305.409,63 €	2.685.750,04 €
<b>Total</b>		<b>2.473.169,68 €</b>	<b>0,00 €</b>	<b>517.989,99 €</b>	<b>2.991.159,67 €</b>	<b>305.409,63 €</b>	<b>2.685.750,04 €</b>

## **24. INFORMACIÓ PRESSUPOSTÀRIA**

El pressupost general de l'exercici 2016 va ser aprovat inicialment per acord del Ple municipal de data 27 d'octubre de 2015

L'anunci de l'exposició pública va ser publicat al Butlletí Oficial de la Província de Barcelona de 29 d'octubre de 2015

En el termini d'informació pública de l'expedient no es van presentar reclamacions, per la qual cosa, de conformitat amb l'article 169.1 del text refós de la Llei reguladora de les hisendes locals, aprovat per Reial decret legislatiu 2/2004, de 5 de març, el dia 16 de novembre de 2015 el pressupost es considerarà definitivament aprovat. L'anunci de l'aprovació definitiva, incloent el resum per capítols de cadascun dels pressupostos que integren el Pressupost General, va ser publicat al Butlletí Oficial de la Província de Barcelona de 4 de desembre de 2015

La liquidació del pressupost de l'ajuntament va ser aprovada per resolució de l'alcalde de 28 de febrer de 2017. D'aquesta liquidació i dels seus resultats es dona compte al Ple de la Corporació de data 28 de març de 2017

### **24.1. Exercici corrent**

Als quadres que figuren a continuació es presenta la informació relativa a:

#### **1) Pressupost de despeses**

- 1.a) Modificacions de crèdit: informació sobre les modificacions de crèdit aprovades durant l'exercici
- 1.b) Romanents de crèdit
- 1.c) Creditors per operacions pendents d'aplicar al pressupost: no es presenta informació sobre aquest extrem atès que la comptabilitat de l'entitat no ha registrat cap operació d'aquets tipus en l'exercici.

#### **2) Pressupost d'ingressos**

- 2.a) Procés de gestió: informació sobre els drets anul·lats, cancel·lats i sobre la recaptació neta
- 2.b) Devolucions d'ingressos
- 2.c) Compromisos d'ingrés: no es presenta informació sobre aquest extrem atès que la comptabilització dels ingressos pressupostaris no es porta en fase de compromís d'ingrés, sinó que directament es passa a la fase de dret reconegut o, en el seu cas, ingrés amb contret simultani



Informació pressupostària. Exercici corrent  
1.a) Pressupost de despeses. Modificacions de crèdit

Aplicació pressupostària	Descripció	Crèdits extraordinaris	Suplements de crèdit	Ampliacions de crèdit	Transferències de Crèdit		Incorporacions de romanents de crèdit	Crèdits generats per ingressos	Baixes per anul·lació	Ajustos per pròrroga	Total modificacions
					Positives	Negatives					
2016-A1-1510-61904	Obres adequació plaça El Mirador Serveis generals d'urbanis	0,00€	0,00€	0,00€	39.800,00€	0,00€	0,00€	0,00€	0,00€	0,00€	39.800,00€
2016-A1-1711-60001	ADQUISICIO DE SOLARS PARCS I JARDINS	344.349,81€	0,00€	0,00€	0,00€	0,00€	0,00€	0,00€	0,00€	0,00€	344.349,81€
2016-A1-9201-63200	Condicionament dependències municipals Dependències municip	0,00€	6.000,00€	0,00€	4.136,66€	0,00€	0,00€	0,00€	0,00€	0,00€	10.136,66€
2016-A2-1623-22799	Altres treballs realitzats per altres empreses Tractament d	0,00€	0,00€	0,00€	0,00€	288,00€	0,00€	0,00€	0,00€	0,00€	-288,00€
2016-A2-1700-14300	Retribucions altre personal Serveis generals de medi ambient	0,00€	0,00€	0,00€	1.584,00€	0,00€	0,00€	4.992,30€	0,00€	0,00€	6.576,30€
2016-A2-1700-22799	Altres treballs realitzats per altres empreses Serveis gene	0,00€	0,00€	0,00€	0,00€	0,00€	0,00€	60.722,81€	0,00€	0,00€	60.722,81€
2016-A3-1530-12101	Complement específic personal funcionari Serveis generals d	0,00€	0,00€	0,00€	0,00€	1.560,35€	0,00€	0,00€	0,00€	0,00€	-1.560,35€
2016-A3-1530-13000	Retribucions bàsiques personal laboral Serveis generals de	0,00€	0,00€	0,00€	0,00€	23.768,14€	0,00€	0,00€	0,00€	0,00€	-23.768,14€
2016-A3-1530-14300	Altre personal Serveis generals de vies públiques	0,00€	0,00€	0,00€	0,00€	0,00€	0,00€	141.786,33€	0,00€	0,00€	141.786,33€
2016-A3-1530-22104	Vestuari Serveis generals de vies públiques	0,00€	0,00€	0,00€	0,00€	0,00€	0,00€	3.365,91€	0,00€	0,00€	3.365,91€
2016-A3-1530-22199	Altres subministraments Serveis generals de vies públiques	0,00€	0,00€	0,00€	38.602,94€	0,00€	0,00€	0,00€	0,00€	0,00€	38.602,94€
2016-A3-1530-60901	Urbanització prolongació avda. Airesol Serveis generals de vies públiques	0,00€	0,00€	0,00€	0,00€	0,00€	3.746,46€	0,00€	0,00€	0,00€	3.746,46€
2016-A3-1530-61901	Condicionament espai públic Serveis generals de vies públic	0,00€	0,00€	0,00€	5.723,30€	100.300,00€	0,00€	112.000,00€	0,00€	0,00€	17.423,30€
2016-A3-1530-62900	Adquisició de jocs infantils Serveis generals de vies públi	0,00€	100.000,00€	0,00€	0,00€	0,00€	0,00€	0,00€	0,00€	0,00€	100.000,00€
2016-A3-1533-21000	Rep., mant. i conserv. infraestructura i béns nat. Infraest	0,00€	0,00€	0,00€	15.000,00€	0,00€	0,00€	0,00€	0,00€	0,00€	15.000,00€
2016-A3-1711-21000	Rep., mant. i conserv. infraestructura i béns nat. Parcs i	0,00€	0,00€	0,00€	1.560,35€	0,00€	0,00€	0,00€	0,00€	0,00€	1.560,35€
2016-A3-4312-21200	Rep., mant. i conserv. edificis i altres construcc. Mercats	0,00€	0,00€	0,00€	24.066,88€	0,00€	0,00€	0,00€	0,00€	0,00€	24.066,88€
2016-A3-9201-21200	Rep., mant. i conserv. edificis i altres construcc. Dependè	0,00€	0,00€	0,00€	13.939,75€	0,00€	0,00€	0,00€	0,00€	0,00€	13.939,75€
2016-A3-9201-22501	Tributs de les comunitats autònomes Dependències municipals	0,00€	0,00€	0,00€	15.874,10€	0,00€	0,00€	0,00€	0,00€	0,00€	15.874,10€
2016-A4-4412-62903	Altre immobilitzat material Altre transport de viatgers	0,00€	0,00€	0,00€	0,00€	0,00€	43.632,98€	40.201,38€	0,00€	0,00€	83.834,36€
2016-B1-0110-31001	Interessos préstecs llarg termini Deute públic	0,00€	0,00€	0,00€	0,00€	762,67€	0,00€	0,00€	0,00€	0,00€	-762,67€
2016-B1-0110-91301	Amort. préstecs llarg termini ens fora sec. públic Deute pú	0,00€	0,00€	0,00€	762,67€	0,00€	0,00€	17.574,70€	0,00€	0,00€	18.337,37€
2016-B1-9310-22699	Altres despeses diverses Política econòmica i fiscal	0,00€	0,00€	0,00€	0,00€	3.175,78€	0,00€	0,00€	0,00€	0,00€	-3.175,78€
2016-B1-9310-22708	Serveis de recaptació en favor de l'entitat Política econòm	0,00€	0,00€	0,00€	0,00€	0,00€	0,00€	11.690,14€	0,00€	0,00€	11.690,14€
2016-B1-9340-12000	Retribucions bàsiques personal	0,00€	0,00€	0,00€	0,00€	11.892,71€	0,00€	0,00€	0,00€	0,00€	-11.892,71€

Aplicació pressupostària	Descripció	Crèdits extraordinaris	Suplements de crèdit	Ampliacions de crèdit	Transferències de Crèdit		Incorporacions de romanents de crèdit	Crèdits generats per ingressos	Baixes per anul·lació	Ajustos per pròrroga	Total modificacions
					Positives	Negatives					
	funcionari A1 Gestió del deute i de la tresoreria										
2016-B1-9340-12100	Complement de destinació personal funcionari Gestió del deute	0,00€	0,00€	0,00€	0,00€	7.757,09€	0,00€	0,00€	0,00€	0,00€	-7.757,09€
2016-B1-9340-12101	Complement específic personal funcionari Gestió del deute i	0,00€	0,00€	0,00€	0,00€	16.924,79€	0,00€	0,00€	0,00€	0,00€	-16.924,79€
2016-B2-4921-21600	Rep., mant. i conserv. equips proc. informació Tecnologies	0,00€	0,00€	0,00€	4.000,00€	0,00€	0,00€	0,00€	0,00€	0,00€	4.000,00€
2016-B2-4921-63600	Equips per a processos d'informació Tecnologies i sistemes	0,00€	0,00€	0,00€	6.275,31€	0,00€	0,00€	0,00€	0,00€	0,00€	6.275,31€
2016-B2-9120-10000	Retribucions bàsiques Òrgans de govern	0,00€	0,00€	0,00€	27.900,00€	0,00€	0,00€	0,00€	0,00€	0,00€	27.900,00€
2016-B2-9200-14300	Altres personal Administració general	0,00€	0,00€	0,00€	0,00€	0,00€	0,00€	114.683,80€	0,00€	0,00€	114.683,80€
2016-B2-9200-22400	Primes d'assegurances Administració general	0,00€	0,00€	0,00€	9.707,42€	0,00€	0,00€	0,00€	0,00€	0,00€	9.707,42€
2016-B2-9200-35200	Interessos de demora Administració general	0,00€	0,00€	0,00€	3.175,78€	0,00€	0,00€	0,00€	0,00€	0,00€	3.175,78€
2016-B2-9201-20500	Arrendaments de mobiliari i equip d'oficina Dependències mu	0,00€	0,00€	0,00€	9.707,42€	0,00€	0,00€	0,00€	0,00€	0,00€	9.707,42€
2016-B4-9203-14300	Retribucions altre personal - Substitucions Administració i	0,00€	0,00€	0,00€	0,00€	5.995,75€	0,00€	0,00€	0,00€	0,00€	-5.995,75€
2016-B4-9203-15201	Fons per a reclassificacions Administració i gestió del per	0,00€	0,00€	0,00€	0,00€	20.010,76€	0,00€	0,00€	0,00€	0,00€	-20.010,76€
2016-B4-9203-16000	Seguretat Social Administració i gestió del personal	0,00€	0,00€	0,00€	0,00€	88.000,00€	0,00€	78.700,99€	0,00€	0,00€	-9.299,01€
2016-B4-9203-23120	Locomoció personal no directiu Administració i gestió del p	0,00€	0,00€	0,00€	0,00€	0,00€	0,00€	369,80€	0,00€	0,00€	369,80€
2016-B4-9203-23300	Altres indemnitzacions Administració i gestió del personal	0,00€	0,00€	0,00€	0,00€	0,00€	0,00€	4.743,00€	0,00€	0,00€	4.743,00€
2016-B5-1321-12101	Complement específic personal funcionari Policia local	0,00€	0,00€	0,00€	0,00€	24.000,00€	0,00€	0,00€	0,00€	0,00€	-24.000,00€
2016-B5-1321-21400	Rep., mant. i conserv. elements de transport Policia local	0,00€	0,00€	0,00€	4.441,90€	0,00€	0,00€	0,00€	0,00€	0,00€	4.441,90€
2016-B5-1321-22104	Vestuari Policia local	0,00€	0,00€	0,00€	0,00€	5.430,00€	0,00€	0,00€	0,00€	0,00€	-5.430,00€
2016-B5-1321-22699	Altres despeses diverses Policia local	0,00€	0,00€	0,00€	0,00€	6.800,00€	0,00€	0,00€	0,00€	0,00€	-6.800,00€
2016-B5-1321-62903	Altres immobilitzat material Policia local	5.430,00€	0,00€	0,00€	27.300,00€	0,00€	0,00€	0,00€	0,00€	0,00€	32.730,00€
2016-B5-1331-22799	Altres treballs realitzats per altres empreses Ordenació de	0,00€	0,00€	0,00€	0,00€	12.000,00€	0,00€	0,00€	0,00€	0,00€	-12.000,00€
2016-B5-1350-62403	Adquisició de vehicles Serveis generals de protecció civil	50.000,00€	0,00€	0,00€	0,00€	0,00€	0,00€	0,00€	0,00€	0,00€	50.000,00€
2016-C1-3232-13000	Retribucions bàsiques personal laboral Func. centres docent	0,00€	0,00€	0,00€	1.492,17€	0,00€	0,00€	0,00€	0,00€	0,00€	1.492,17€
2016-C1-3261-13000	Retribucions bàsiques personal laboral Escola de música	0,00€	0,00€	0,00€	0,00€	960,00€	0,00€	0,00€	0,00€	0,00€	-960,00€
2016-C1-3261-14300	Retribucions altre personal Escola de música	0,00€	0,00€	0,00€	2.015,57€	0,00€	0,00€	0,00€	0,00€	0,00€	2.015,57€
2016-C1-3262-13000	Retribucions bàsiques personal laboral Escola d'adults	0,00€	0,00€	0,00€	62.000,00€	0,00€	0,00€	0,00€	0,00€	0,00€	62.000,00€
2016-C1-3269-22699	Altres despeses diverses Altres serveis complementaris d'ed	0,00€	0,00€	0,00€	0,00€	1.492,17€	0,00€	0,00€	0,00€	0,00€	-1.492,17€
2016-C11-4920-12003	Retribucions bàsiques personal funcionari C1 Gestió del con	0,00€	0,00€	0,00€	0,00€	3.228,01€	0,00€	0,00€	0,00€	0,00€	-3.228,01€

Aplicació pressupostària	Descripció	Crèdits extraordinaris	Suplements de crèdit	Ampliacions de crèdit	Transferències de Crèdit		Incorporacions de romanents de crèdit	Crèdits generats per ingressos	Baixes per anul·lació	Ajustos per pròrroga	Total modificacions
					Positives	Negatives					
2016-C11-4920-12100	Complement de destinació personal funcionari Gestió del con	0,00€	0,00€	0,00€	0,00€	4.867,51€	0,00€	0,00€	0,00€	0,00€	-4.867,51€
2016-C11-4920-12101	Complement específic personal funcionari Gestió del coneixement	0,00€	0,00€	0,00€	0,00€	9.750,06€	0,00€	0,00€	0,00€	0,00€	-9.750,06€
2016-C11-4920-22706	Estudis i treballs tècnics Gestió del coneixement	0,00€	0,00€	0,00€	0,00€	4.000,00€	0,00€	0,00€	0,00€	0,00€	-4.000,00€
2016-C4-1523-12004	Retribucions bàsiques personal funcionari C2 Accés a l'habitatge	0,00€	0,00€	0,00€	0,00€	1.804,59€	0,00€	0,00€	0,00€	0,00€	-1.804,59€
2016-C4-1523-48007	Subv. foment borsa lloguer social habitatges Accés a l'habitatge	0,00€	0,00€	0,00€	1.804,59€	0,00€	0,00€	0,00€	0,00€	0,00€	1.804,59€
2016-C4-2319-48922	Obra Social Benèfica Altres programes d'atenció social	0,00€	0,00€	0,00€	0,00€	3.700,00€	0,00€	0,00€	0,00€	0,00€	-3.700,00€
2016-C4-2319-78002	Obra Social Benèfica Altres programes d'atenció social	0,00€	0,00€	0,00€	3.700,00€	0,00€	0,00€	0,00€	0,00€	0,00€	3.700,00€
2016-C8-2315-13000	Retribucions bàsiques personal laboral Assistència social a	0,00€	0,00€	0,00€	25.320,00€	0,00€	0,00€	0,00€	0,00€	0,00€	25.320,00€
2016-D2-4910-13000	Retribucions bàsiques personal laboral Mitjans de comunicació	0,00€	0,00€	0,00€	0,00€	11.088,81€	0,00€	0,00€	0,00€	0,00€	-11.088,81€
2016-D2-4910-22799	Altres treballs realitzats per altres empreses Mitjans de comunicació	0,00€	0,00€	0,00€	0,00€	0,00€	0,00€	28.600,00€	0,00€	0,00€	28.600,00€
2016-D3-9240-62702	Dotació programa pressupostos participatius Participació ci	0,00€	0,00€	0,00€	0,00€	150.000,00€	0,00€	0,00€	0,00€	0,00€	-150.000,00€
2016-D7-3321-13000	Retribucions bàsiques personal laboral Biblioteques públiques	0,00€	0,00€	0,00€	2.684,18€	0,00€	0,00€	0,00€	0,00€	0,00€	2.684,18€
2016-D7-3330-63204	Condicionament equipaments culturals Equipaments culturals	0,00€	0,00€	0,00€	0,00€	4.360,12€	0,00€	0,00€	0,00€	0,00€	-4.360,12€
2016-D7-3345-22609	Activitats culturals i esportives Cinema	0,00€	0,00€	0,00€	4.360,12€	0,00€	0,00€	0,00€	0,00€	0,00€	4.360,12€
2016-D7-3380-22609	Activitats culturals i esportives Festes populars i celebra	0,00€	0,00€	0,00€	0,00€	0,00€	0,00€	18.320,00€	0,00€	0,00€	18.320,00€
2016-D8-3410-22609	Activitats culturals i esportives Promoció i foment de l'esport	0,00€	0,00€	0,00€	960,00€	0,00€	0,00€	0,00€	0,00€	0,00€	960,00€
2016-D8-3410-48942	Club Basquet Castellar Promoció i foment de l'esport	6.000,00€	0,00€	0,00€	0,00€	0,00€	0,00€	0,00€	0,00€	0,00€	6.000,00€
2016-E2-2410-22706	Estudis i treballs tècnics Foment de l'ocupació	0,00€	0,00€	0,00€	0,00€	0,00€	0,00€	74.840,11€	0,00€	0,00€	74.840,11€
2016-E3-4300-12001	Retribucions bàsiques personal funcionari A2 Serveis genera	0,00€	0,00€	0,00€	0,00€	1.407,80€	0,00€	0,00€	0,00€	0,00€	-1.407,80€
<b>Total</b>		<b>405.779,81€</b>	<b>106.000,00€</b>	<b>0,00€</b>	<b>357.895,11€</b>	<b>525.325,11€</b>	<b>47.379,44€</b>	<b>712.591,27€</b>	<b>0,00€</b>	<b>0,00€</b>	<b>1.104.320,52€</b>



Aplicació pressupostària	Descripció	Romanents compromesos			Romanents no compromesos		
		Incorporables	No incorporables	Total	Incorporables	No incorporables	Total
20200	l'ha						
2016-A1-1523-22699	Altres despeses diverses Accès a l'habitatge	0,00 €	0,00 €	0,00 €	0,00 €	0,00 €	0,00 €
2016-A1-1711-60001	ADQUISICIO DE SOLARS PARCS I JARDINS	0,00 €	0,00 €	0,00 €	0,00 €	0,00 €	0,00 €
2016-A1-9201-63200	Condicionament dependències municipals Dependències municip	0,01 €	0,00 €	0,01 €	0,00 €	0,00 €	0,00 €
2016-A2-1350-22699	Altres despeses diverses Serveis generals de protecció civil	0,00 €	0,00 €	0,00 €	0,00 €	0,00 €	0,00 €
2016-A2-1350-22701	Seguretat Serveis generals de protecció civil	0,00 €	0,00 €	0,00 €	0,00 €	0,00 €	0,00 €
2016-A2-1621-22799	Altres treballs realitzats per altres empreses Recollida de	83.048,97 €	0,00 €	83.048,97 €	0,00 €	11.235,72 €	11.235,72 €
2016-A2-1623-22799	Altres treballs realitzats per altres empreses Tractament d	0,00 €	0,00 €	0,00 €	0,00 €	-8.256,64 €	-8.256,64 €
2016-A2-1700-12000	Retribucions bàsiques personal funcionari A1 Serveis genera	0,00 €	0,00 €	0,00 €	0,00 €	0,00 €	0,00 €
2016-A2-1700-12006	Triennis personal funcionari Serveis generals de medi ambie	0,00 €	0,00 €	0,00 €	0,00 €	15,21 €	15,21 €
2016-A2-1700-12100	Complement de destinació personal funcionari Serveis genera	0,00 €	0,00 €	0,00 €	0,00 €	0,00 €	0,00 €
2016-A2-1700-12101	Complement específic personal funcionari Serveis generals d	0,00 €	0,00 €	0,00 €	0,00 €	0,00 €	0,00 €
2016-A2-1700-12107	Recuperació paga extraordinària desembre 2012	0,00 €	0,00 €	0,00 €	0,00 €	0,01 €	0,01 €
2016-A2-1700-14300	Retribucions altre personal Serveis generals de medi ambient	0,00 €	0,00 €	0,00 €	0,00 €	961,65 €	961,65 €
2016-A2-1700-22199	Altres subministraments Serveis generals de medi ambient	0,00 €	0,00 €	0,00 €	0,00 €	1.394,83 €	1.394,83 €
2016-A2-1700-22501	Tributs de les comunitats autònomes Serveis generals de medi ambient	0,00 €	0,00 €	0,00 €	0,00 €	-333,96 €	-333,96 €
2016-A2-1700-22699	Altres despeses diverses Serveis generals de medi ambient	0,00 €	0,00 €	0,00 €	0,00 €	200,00 €	200,00 €
2016-A2-1700-22799	Altres treballs realitzats per altres empreses Serveis gene	0,00 €	0,00 €	0,00 €	0,00 €	2.548,93 €	2.548,93 €
2016-A2-1700-48900	Transferències corrents a entitats ciutadanes Serveis gener	0,00 €	0,00 €	0,00 €	0,00 €	260,00 €	260,00 €
2016-A2-1701-12000	Retribucions bàsiques personal funcionari A1 Medi ambient u	0,00 €	0,00 €	0,00 €	0,00 €	0,00 €	0,00 €
2016-A2-1701-12006	Triennis personal funcionari Medi ambient urbà	0,00 €	0,00 €	0,00 €	0,00 €	-4,27 €	-4,27 €
2016-A2-1701-12100	Complement de destinació personal funcionari Medi ambient u	0,00 €	0,00 €	0,00 €	0,00 €	0,00 €	0,00 €
2016-A2-1701-12101	Complement específic personal funcionari Medi ambient urbà	0,00 €	0,00 €	0,00 €	0,00 €	0,00 €	0,00 €
2016-A2-1701-12107	Recuperació paga extraordinària desembre 2012	0,00 €	0,00 €	0,00 €	0,00 €	0,00 €	0,00 €
2016-A2-1701-22101	Aigua Medi ambient urbà	0,00 €	0,00 €	0,00 €	0,00 €	20,00 €	20,00 €
2016-A2-1701-22706	Estudis i treballs tècnics Medi ambient urbà	0,00 €	0,00 €	0,00 €	0,00 €	-12,00 €	-12,00 €
2016-A2-1701-22799	Altres treballs realitzats per altres empreses Medi ambient	0,00 €	0,00 €	0,00 €	0,00 €	-678,70 €	-678,70 €

Aplicació pressupostària	Descripció	Romanents compromesos			Romanents no compromesos		
		Incorporables	No incorporables	Total	Incorporables	No incorporables	Total
2016-A2-1709-48904	Associació Bombers Voluntaris de Castellar Altres serveis d	0,00 €	0,00 €	0,00 €	0,00 €	0,00 €	0,00 €
2016-A2-1709-48905	Servei a la Natura de Castellar del Vallès Altres serveis d	0,00 €	0,00 €	0,00 €	0,00 €	0,00 €	0,00 €
2016-A2-1709-48918	ADF de Castellar del Vallès Altres serveis de medi ambient	0,00 €	0,00 €	0,00 €	0,00 €	88,00 €	88,00 €
2016-A3-1530-12001	Retribucions bàsiques personal funcionari A2 Serveis genera	0,00 €	0,00 €	0,00 €	0,00 €	-1.972,25 €	-1.972,25 €
2016-A3-1530-12006	Triennis personal funcionari Serveis generals de vies públi	0,00 €	0,00 €	0,00 €	0,00 €	21,35 €	21,35 €
2016-A3-1530-12100	Complement de destinació personal funcionari Serveis genera	0,00 €	0,00 €	0,00 €	0,00 €	29,61 €	29,61 €
2016-A3-1530-12101	Complement específic personal funcionari Serveis generals d	0,00 €	0,00 €	0,00 €	0,00 €	103,95 €	103,95 €
2016-A3-1530-12107	Recuperació paga extraordinària desembre 2012	0,00 €	0,00 €	0,00 €	0,00 €	0,01 €	0,01 €
2016-A3-1530-13000	Retribucions bàsiques personal laboral Serveis generals de	0,00 €	0,00 €	0,00 €	0,00 €	703,56 €	703,56 €
2016-A3-1530-13007	Recuperació paga extraordinària desembre 2012	0,00 €	0,00 €	0,00 €	0,00 €	0,03 €	0,03 €
2016-A3-1530-14300	Altre personal Serveis generals de vies públiques	0,00 €	0,00 €	0,00 €	0,00 €	24.228,86 €	24.228,86 €
2016-A3-1530-20400	Arrendaments de material de transport Serveis generals de vies públiques	0,00 €	0,00 €	0,00 €	0,00 €	0,00 €	0,00 €
2016-A3-1530-20800	Arrendaments d'un altre immobilitzat material Serveis generals de vies públiques	0,00 €	0,00 €	0,00 €	0,00 €	0,00 €	0,00 €
2016-A3-1530-21200	Rep., mant. i conserv. infraestructura i béns nat. Serveis generals de vies públiques	0,00 €	0,00 €	0,00 €	0,00 €	-416,11 €	-416,11 €
2016-A3-1530-21300	Rep., mant. i conserv. maq., instal.lac. i utilitatge Servei	0,00 €	0,00 €	0,00 €	0,00 €	-1.281,46 €	-1.281,46 €
2016-A3-1530-21400	Rep., mant. i conserv. elements de transport Serveis genera	0,00 €	0,00 €	0,00 €	0,00 €	1.131,41 €	1.131,41 €
2016-A3-1530-22104	Vestuari Serveis generals de vies públiques	0,00 €	0,00 €	0,00 €	0,00 €	3.365,91 €	3.365,91 €
2016-A3-1530-22199	Altres subministraments Serveis generals de vies públiques	0,00 €	0,00 €	0,00 €	0,00 €	8.846,43 €	8.846,43 €
2016-A3-1530-60901	Urbanització prolongació avda. Airesol Serveis generals de vies públiques	0,00 €	0,00 €	0,00 €	3.746,46 €	0,00 €	3.746,46 €
2016-A3-1530-61901	Condicionament espai públic Serveis generals de vies públiq	0,00 €	0,00 €	0,00 €	494,19 €	0,00 €	494,19 €
2016-A3-1530-62300	MAQUINARIA, INSTAL.LACIONS TEQUINES I UTILLATGE	0,00 €	0,00 €	0,00 €	0,00 €	0,00 €	0,00 €
2016-A3-1530-62402	Adquisició vehicles Via Pública Serveis generals de vies pú	10,01 €	0,00 €	10,01 €	7.100,10 €	0,00 €	7.100,10 €
2016-A3-1530-62900	Adquisició de jocs infantils Serveis generals de vies públi	0,00 €	0,00 €	0,00 €	-11.997,06 €	0,00 €	-11.997,06 €
2016-A3-1530-62901	Adquisició de mobiliari urbà Serveis generals de vies públi	0,00 €	0,00 €	0,00 €	5.360,24 €	0,00 €	5.360,24 €
2016-A3-1530-62903	Adquisició d'altre immobilitzat material Serveis generals de vies públiques	0,00 €	0,00 €	0,00 €	0,00 €	0,00 €	0,00 €
2016-A3-1533-21000	Rep., mant. i conserv. infraestructura i béns nat. Infraest	0,00 €	0,00 €	0,00 €	0,00 €	-813,78 €	-813,78 €
2016-A3-1533-	Altres subministraments Infraestructures viàries	0,00 €	0,00 €	0,00 €	0,00 €	-704,97 €	-704,97 €

Aplicació pressupostària	Descripció	Romanents compromesos			Romanents no compromesos		
		Incorporables	No incorporables	Total	Incorporables	No incorporables	Total
22199							
2016-A3-1533-22799	Altres tasques realitzades per altres empreses i professionals Infraestructures viàries	0,00 €	0,00 €	0,00 €	0,00 €	0,00 €	0,00 €
2016-A3-1602-22799	Altres treballs realitzats per altres empreses Evacuació i	143.375,38 €	0,00 €	143.375,38 €	0,00 €	0,00 €	0,00 €
2016-A3-1611-60904	Actuacions de millora de la xarxa d'aigua Proveïment domicili	0,00 €	0,00 €	0,00 €	0,00 €	0,00 €	0,00 €
2016-A3-1611-60906	Xarxa sub. aigua Can Font i Ca n'Avellaneda Proveïment domi	0,00 €	0,00 €	0,00 €	0,00 €	0,00 €	0,00 €
2016-A3-1631-22799	Altres treballs realitzats per altres empreses Neteja viària	80.237,78 €	0,00 €	80.237,78 €	0,00 €	-31.926,93 €	-31.926,93 €
2016-A3-1651-21000	Rep., mant. i conserv. infraestructures i béns naturals Enllumenat públic	0,00 €	0,00 €	0,00 €	0,00 €	1.427,96 €	1.427,96 €
2016-A3-1651-22799	Altres treballs realitzats per altres empreses Enllumenat p	0,00 €	0,00 €	0,00 €	0,00 €	10.308,06 €	10.308,06 €
2016-A3-1711-13000	Retribucions bàsiques personal laboral Parcs i jardins	0,00 €	0,00 €	0,00 €	0,00 €	-54,37 €	-54,37 €
2016-A3-1711-13007	Recuperació paga extraordinària desembre 2012	0,00 €	0,00 €	0,00 €	0,00 €	0,02 €	0,02 €
2016-A3-1711-21000	Rep., mant. i conserv. infraestructura i béns nat. Parcs i	0,00 €	0,00 €	0,00 €	0,00 €	-2.254,81 €	-2.254,81 €
2016-A3-1711-22799	Altres treballs realitzats per altres empreses Parcs i jard	20.099,66 €	0,00 €	20.099,66 €	0,00 €	12.334,82 €	12.334,82 €
2016-A3-4312-21200	Rep., mant. i conserv. edificis i altres construcc. Mercats	0,00 €	0,00 €	0,00 €	0,00 €	24.662,10 €	24.662,10 €
2016-A3-9201-21200	Rep., mant. i conserv. edificis i altres construcc. Dependè	2.117,51 €	0,00 €	2.117,51 €	0,00 €	15.577,35 €	15.577,35 €
2016-A3-9201-21300	Rep., mant. i conserv. maq. instal.lac i utilatge Dependències municipals	0,00 €	0,00 €	0,00 €	0,00 €	0,00 €	0,00 €
2016-A3-9201-22500	Tributs estatals Dependències municipals	0,00 €	0,00 €	0,00 €	0,00 €	0,00 €	0,00 €
2016-A3-9201-22501	Tributs de les comunitats autònomes Dependències municipals	0,00 €	0,00 €	0,00 €	0,00 €	6.111,90 €	6.111,90 €
2016-A3-9201-22699	Altres despeses diverses Dependències municipals	0,00 €	0,00 €	0,00 €	0,00 €	0,00 €	0,00 €
2016-A3-9201-62300	Maquinària, instal·lacions tècniques i utilatge Dependènci	0,00 €	0,00 €	0,00 €	1.000,00 €	0,00 €	1.000,00 €
2016-A3-9201-63200	Condicionament immobles municipals Dependències municipals	0,00 €	0,00 €	0,00 €	0,00 €	0,00 €	0,00 €
2016-A4-4412-22300	Transports Altre transport de viatgers	0,00 €	0,00 €	0,00 €	0,00 €	-7.517,02 €	-7.517,02 €
2016-A4-4412-22699	Altres despeses diverses Altre transport de viatgers	0,00 €	0,00 €	0,00 €	0,00 €	14.852,19 €	14.852,19 €
2016-A4-4412-62400	Transport urbà Altre transport de viatgers	0,00 €	0,00 €	0,00 €	0,00 €	0,00 €	0,00 €
2016-A4-4412-62903	Altre immobilitzat material Altre transport de viatgers	0,00 €	0,00 €	0,00 €	60.131,39 €	0,00 €	60.131,39 €
2016-B1-0110-31001	Interessos préstecs llarg termini Deute públic	798,37 €	0,00 €	798,37 €	0,00 €	61.945,51 €	61.945,51 €
2016-B1-0110-31003	Interessos préstecs curt termini Deute públic	0,00 €	0,00 €	0,00 €	0,00 €	67.451,48 €	67.451,48 €
2016-B1-0110-31100	Despeses formalització, modific. i cancel·lació Deute públic	0,00 €	0,00 €	0,00 €	0,00 €	12.000,00 €	12.000,00 €

Aplicació pressupostària	Descripció	Romanents compromesos			Romanents no compromesos		
		Incorporables	No incorporables	Total	Incorporables	No incorporables	Total
2016-B1-0110-35900	Altres despeses financeres Deute públic	0,00 €	0,00 €	0,00 €	0,00 €	4.981,70 €	4.981,70 €
2016-B1-0110-91301	Amort. préstecs llarg termini ens fora sec. públic Deute pú	0,00 €	0,00 €	0,00 €	0,00 €	0,00 €	0,00 €
2016-B1-9310-12000	Retribucions bàsiques personal funcionari A1 Política econò	0,00 €	0,00 €	0,00 €	0,00 €	1.580,96 €	1.580,96 €
2016-B1-9310-12001	Retribucions bàsiques personal funcionari A2 Política econò	0,00 €	0,00 €	0,00 €	0,00 €	-417,96 €	-417,96 €
2016-B1-9310-12003	Retribucions bàsiques personal funcionari C1 Política econò	0,00 €	0,00 €	0,00 €	0,00 €	0,00 €	0,00 €
2016-B1-9310-12006	Triennis personal funcionari Política econòmica i fiscal	0,00 €	0,00 €	0,00 €	0,00 €	-293,03 €	-293,03 €
2016-B1-9310-12100	Complement de destinació personal funcionari Política econò	0,00 €	0,00 €	0,00 €	0,00 €	4.370,36 €	4.370,36 €
2016-B1-9310-12101	Complement específic personal funcionari Política econòmica	0,00 €	0,00 €	0,00 €	0,00 €	10.310,09 €	10.310,09 €
2016-B1-9310-12107	Recuperació paga extraordinària desembre 2012	0,00 €	0,00 €	0,00 €	0,00 €	0,00 €	0,00 €
2016-B1-9310-22699	Altres despeses diverses Política econòmica i fiscal	0,00 €	0,00 €	0,00 €	0,00 €	-1.151,18 €	-1.151,18 €
2016-B1-9310-22708	Serveis de recaptació en favor de l'entitat Política econò	0,00 €	0,00 €	0,00 €	0,00 €	23.185,45 €	23.185,45 €
2016-B1-9310-22799	Altres treballs realitzats per altres empreses Política eco	0,00 €	0,00 €	0,00 €	0,00 €	1.418,40 €	1.418,40 €
2016-B1-9320-12003	Retribucions bàsiques personal funcionari C1 Gestió del sis	0,00 €	0,00 €	0,00 €	0,00 €	0,00 €	0,00 €
2016-B1-9320-12006	Triennis personal funcionari Gestió del sistema tributari	0,00 €	0,00 €	0,00 €	0,00 €	0,00 €	0,00 €
2016-B1-9320-12100	Complement de destinació personal funcionari Gestió del sis	0,00 €	0,00 €	0,00 €	0,00 €	0,00 €	0,00 €
2016-B1-9320-12101	Complement específic personal funcionari Gestió del sistema	0,00 €	0,00 €	0,00 €	0,00 €	0,00 €	0,00 €
2016-B1-9320-12107	Recuperació paga extraordinària desembre 2012	0,00 €	0,00 €	0,00 €	0,00 €	0,00 €	0,00 €
2016-B1-9340-12000	Retribucions bàsiques personal funcionari A1 Gestió del deute i de la tresoreria	0,00 €	0,00 €	0,00 €	0,00 €	2.931,51 €	2.931,51 €
2016-B1-9340-12001	Retribucions bàsiques personal funcionari A2 Gestió del deu	0,00 €	0,00 €	0,00 €	0,00 €	0,00 €	0,00 €
2016-B1-9340-12003	Retribucions bàsiques personal funcionari C1 Gestió del deu	0,00 €	0,00 €	0,00 €	0,00 €	0,00 €	0,00 €
2016-B1-9340-12006	Triennis personal funcionari Gestió del deute i de la treso	0,00 €	0,00 €	0,00 €	0,00 €	4,56 €	4,56 €
2016-B1-9340-12100	Complement de destinació personal funcionari Gestió del deu	0,00 €	0,00 €	0,00 €	0,00 €	2.115,57 €	2.115,57 €
2016-B1-9340-12101	Complement específic personal funcionari Gestió del deute i	0,00 €	0,00 €	0,00 €	0,00 €	517,67 €	517,67 €
2016-B1-9340-12107	Recuperació paga extraordinària desembre 2012	0,00 €	0,00 €	0,00 €	0,00 €	0,00 €	0,00 €
2016-B2-1350-22699	Altres despeses diverses Serveis generals de protecció civil	0,00 €	0,00 €	0,00 €	0,00 €	4.931,45 €	4.931,45 €
2016-B2-1530-22103	Combustibles i carburants Serveis generals de vies públiques	0,00 €	0,00 €	0,00 €	0,00 €	2.697,07 €	2.697,07 €
2016-B2-1530-	Neteja i condicionament Serveis generals de vies	0,00 €	0,00 €	0,00 €	0,00 €	-376,52 €	-376,52 €



Aplicació pressupostària	Descripció	Romanents compromesos			Romanents no compromesos		
		Incorporables	No incorporables	Total	Incorporables	No incorporables	Total
22700	públiques						
2016-B2-1651-22100	Energia elèctrica Enllumenat públic	0,00 €	0,00 €	0,00 €	0,00 €	20.846,66 €	20.846,66 €
2016-B2-2310-22100	Energia elèctrica Serveis generals d'atenció social primària	0,00 €	0,00 €	0,00 €	0,00 €	4.516,35 €	4.516,35 €
2016-B2-2310-22700	Neteja i condicionament Serveis generals d'atenció social p	0,00 €	0,00 €	0,00 €	0,00 €	-207,43 €	-207,43 €
2016-B2-2410-22100	Energia elèctrica Foment de l'ocupació	0,00 €	0,00 €	0,00 €	0,00 €	14.013,47 €	14.013,47 €
2016-B2-2410-22102	Gas Foment de l'ocupació	0,00 €	0,00 €	0,00 €	0,00 €	493,33 €	493,33 €
2016-B2-3232-22100	Energia elèctrica Func. centres docents ed. primària	0,00 €	0,00 €	0,00 €	0,00 €	9.342,91 €	9.342,91 €
2016-B2-3232-22102	Gas Func. centres docents ed. primària	0,00 €	0,00 €	0,00 €	0,00 €	29.272,55 €	29.272,55 €
2016-B2-3232-22700	Neteja i condicionament Func. centres docents ed. primària	0,00 €	0,00 €	0,00 €	0,00 €	-25.058,01 €	-25.058,01 €
2016-B2-3300-22100	Energia elèctrica Serveis generals de cultura	0,00 €	0,00 €	0,00 €	0,00 €	1.555,55 €	1.555,55 €
2016-B2-3300-22102	Gas Serveis generals de cultura	0,00 €	0,00 €	0,00 €	0,00 €	1.454,04 €	1.454,04 €
2016-B2-3300-22700	Neteja i condicionament Serveis generals de cultura	0,00 €	0,00 €	0,00 €	0,00 €	7.443,92 €	7.443,92 €
2016-B2-3322-13000	Retribucions bàsiques personal laboral Arxius	0,00 €	0,00 €	0,00 €	0,00 €	384,68 €	384,68 €
2016-B2-3322-13007	Recuperació paga extraordinària desembre 2012	0,00 €	0,00 €	0,00 €	0,00 €	24,93 €	24,93 €
2016-B2-3322-22699	Altres despeses diverses Arxius	0,00 €	0,00 €	0,00 €	0,00 €	955,25 €	955,25 €
2016-B2-3342-22700	Neteja i condicionament Promoció i serveis a la joventut	0,00 €	0,00 €	0,00 €	0,00 €	-207,43 €	-207,43 €
2016-B2-3420-22100	Energia elèctrica Instal·lacions esportives	0,00 €	0,00 €	0,00 €	0,00 €	18.897,58 €	18.897,58 €
2016-B2-3420-22102	Gas Instal·lacions esportives	0,00 €	0,00 €	0,00 €	0,00 €	18.509,35 €	18.509,35 €
2016-B2-3420-22700	Neteja i condicionament Instal·lacions esportives	0,00 €	0,00 €	0,00 €	0,00 €	-7.264,40 €	-7.264,40 €
2016-B2-4312-22102	Gas Mercats, places i llotges	0,00 €	0,00 €	0,00 €	0,00 €	13.588,40 €	13.588,40 €
2016-B2-4910-47901	Xarxa Audiovisual Local, SL Mitjans de comunicació	0,00 €	0,00 €	0,00 €	0,00 €	74,00 €	74,00 €
2016-B2-4921-12000	Retribucions bàsiques personal funcionari A1 Tecnologies i	0,00 €	0,00 €	0,00 €	0,00 €	0,00 €	0,00 €
2016-B2-4921-12006	Triennis personal funcionari Tecnologies i sistemes d'infor	0,00 €	0,00 €	0,00 €	0,00 €	0,00 €	0,00 €
2016-B2-4921-12100	Complement de destinació personal funcionari Tecnologies i	0,00 €	0,00 €	0,00 €	0,00 €	0,00 €	0,00 €
2016-B2-4921-12101	Complement específic personal funcionari Tecnologies i sist	0,00 €	0,00 €	0,00 €	0,00 €	0,00 €	0,00 €
2016-B2-4921-12107	Recuperació paga extraordinària desembre 2012	0,00 €	0,00 €	0,00 €	0,00 €	0,00 €	0,00 €
2016-B2-4921-13000	Retribucions bàsiques personal laboral Tecnologies i sistem	0,00 €	0,00 €	0,00 €	0,00 €	-971,71 €	-971,71 €

Aplicació pressupostària	Descripció	Romanents compromesos			Romanents no compromesos		
		Incorporables	No incorporables	Total	Incorporables	No incorporables	Total
2016-B2-4921-13007	Recuperació paga extraordinària desembre 2012	0,00 €	0,00 €	0,00 €	0,00 €	0,01 €	0,01 €
2016-B2-4921-21600	Rep., mant. i conserv. equips proc. informació Tecnologies	8.143,30 €	0,00 €	8.143,30 €	0,00 €	-7.271,35 €	-7.271,35 €
2016-B2-4921-63600	Equips per a processos d'informació Tecnologies i sistemes	0,00 €	0,00 €	0,00 €	16.341,04 €	0,00 €	16.341,04 €
2016-B2-4921-64101	Aplicacions informàtiques Tecnologies i sistemes d'informac	0,00 €	0,00 €	0,00 €	-16.254,86 €	0,00 €	-16.254,86 €
2016-B2-9120-10000	Retribucions bàsiques Òrgans de govern	0,00 €	0,00 €	0,00 €	0,00 €	13.218,22 €	13.218,22 €
2016-B2-9120-11000	Retribucions bàsiques personal eventual Òrgans de govern	0,00 €	0,00 €	0,00 €	0,00 €	0,00 €	0,00 €
2016-B2-9120-13000	Retribucions bàsiques personal laboral Òrgans de govern	0,00 €	0,00 €	0,00 €	0,00 €	-3.002,05 €	-3.002,05 €
2016-B2-9120-13007	Recuperació paga extraordinària desembre 2012	0,00 €	0,00 €	0,00 €	0,00 €	0,01 €	0,01 €
2016-B2-9120-48200	Grups polítics municipals Òrgans de govern	0,00 €	0,00 €	0,00 €	0,00 €	0,00 €	0,00 €
2016-B2-9200-12000	Retribucions bàsiques personal funcionari A1 Administració	0,00 €	0,00 €	0,00 €	0,00 €	3.821,26 €	3.821,26 €
2016-B2-9200-12003	Retribucions bàsiques personal funcionari C1 Administració	0,00 €	0,00 €	0,00 €	0,00 €	0,00 €	0,00 €
2016-B2-9200-12006	Triennis personal funcionari Administració general	0,00 €	0,00 €	0,00 €	0,00 €	-3.780,63 €	-3.780,63 €
2016-B2-9200-12100	Complement de destinació personal funcionari Administració	0,00 €	0,00 €	0,00 €	0,00 €	3.587,61 €	3.587,61 €
2016-B2-9200-12101	Complement específic personal funcionari Administració gene	0,00 €	0,00 €	0,00 €	0,00 €	8.463,51 €	8.463,51 €
2016-B2-9200-12107	Recuperació paga extraordinària desembre 2012	0,00 €	0,00 €	0,00 €	0,00 €	0,03 €	0,03 €
2016-B2-9200-13000	Retribucions bàsiques personal laboral Administració general	0,00 €	0,00 €	0,00 €	0,00 €	-0,12 €	-0,12 €
2016-B2-9200-13007	Recuperació paga extraordinària desembre 2012	0,00 €	0,00 €	0,00 €	0,00 €	0,00 €	0,00 €
2016-B2-9200-14300	Altres personal Administració general	0,00 €	0,00 €	0,00 €	0,00 €	24.613,64 €	24.613,64 €
2016-B2-9200-22000	Material oficina no inventariable Administració general	1.754,45 €	0,00 €	1.754,45 €	0,00 €	-4.082,31 €	-4.082,31 €
2016-B2-9200-22001	Premsa, revistes, llibres i altres publicacions Administrac	550,18 €	0,00 €	550,18 €	0,00 €	-2.473,04 €	-2.473,04 €
2016-B2-9200-22200	Serveis de telecomunicacions Administració general	14.477,26 €	0,00 €	14.477,26 €	0,00 €	-313,80 €	-313,80 €
2016-B2-9200-22201	Postals Administració general	0,00 €	0,00 €	0,00 €	0,00 €	2.916,04 €	2.916,04 €
2016-B2-9200-22299	Altres despeses en comunicacions Administració general	7.122,09 €	0,00 €	7.122,09 €	0,00 €	-4.959,16 €	-4.959,16 €
2016-B2-9200-22400	Primes d'assegurances Administració general	8.568,92 €	0,00 €	8.568,92 €	0,00 €	-8.333,11 €	-8.333,11 €
2016-B2-9200-22501	Tributs de les comunitats autònomes Administració general	0,00 €	0,00 €	0,00 €	0,00 €	-7.350,00 €	-7.350,00 €
2016-B2-9200-22502	Tributs de les entitats locals Administració general	0,00 €	0,00 €	0,00 €	0,00 €	-15.508,15 €	-15.508,15 €
2016-B2-9200-	Atencions protocol·làries i representatives	0,00 €	0,00 €	0,00 €	0,00 €	-1.095,50 €	-1.095,50 €

Aplicació pressupostària	Descripció	Romanents compromesos			Romanents no compromesos		
		Incorporables	No incorporables	Total	Incorporables	No incorporables	Total
22601	Administració g						
2016-B2-9200-22603	Publicació en diaris oficials Administració general	0,00 €	0,00 €	0,00 €	0,00 €	15.474,60 €	15.474,60 €
2016-B2-9200-22699	Altres despeses diverses Administració general	0,00 €	0,00 €	0,00 €	0,00 €	-3.411,58 €	-3.411,58 €
2016-B2-9200-22799	Altres tasques realitzades per altres empreses i professionals Administració general	0,00 €	0,00 €	0,00 €	0,00 €	0,00 €	0,00 €
2016-B2-9200-35200	Interessos de demora Administració general	0,00 €	0,00 €	0,00 €	0,00 €	757,20 €	757,20 €
2016-B2-9200-48010	Pla suport afectats temporal vent desembre 2014	0,00 €	0,00 €	0,00 €	0,00 €	0,00 €	0,00 €
2016-B2-9200-48923	Federació de Municipis de Catalunya Administració general	0,00 €	0,00 €	0,00 €	0,00 €	351,00 €	351,00 €
2016-B2-9200-48924	Associació Catalana de Municipis i Comarques Administració	0,00 €	0,00 €	0,00 €	0,00 €	19,00 €	19,00 €
2016-B2-9200-48925	Associació Internacional de Ciutats Educadores Administració	0,00 €	0,00 €	0,00 €	0,00 €	10,00 €	10,00 €
2016-B2-9200-48926	Agrupació Municipis Titulars Servei Transport Administració	0,00 €	0,00 €	0,00 €	0,00 €	18,26 €	18,26 €
2016-B2-9200-48927	Xarxa de Custòdia del Territori Administració general	0,00 €	0,00 €	0,00 €	0,00 €	600,00 €	600,00 €
2016-B2-9200-48933	Consell de Col·legis de Veterinaris de Catalunya Administració	0,00 €	0,00 €	0,00 €	0,00 €	16,49 €	16,49 €
2016-B2-9200-48934	Associació Catalana de Comptabilitat i Direcció Administració	0,00 €	0,00 €	0,00 €	0,00 €	10,00 €	10,00 €
2016-B2-9200-48935	Associació Catalana d'Escoles de Música Administració gener	0,00 €	0,00 €	0,00 €	0,00 €	5,00 €	5,00 €
2016-B2-9200-48936	Associació d'Arxivers Gest. Doc. de Catalunya Administració	0,00 €	0,00 €	0,00 €	0,00 €	-5,00 €	-5,00 €
2016-B2-9200-48940	Pacte Industrial Regió Metropolitana Barcelona Administració	0,00 €	0,00 €	0,00 €	0,00 €	5,83 €	5,83 €
2016-B2-9201-20200	Arrendaments d'edificis i altres construccions Dependències	0,00 €	0,00 €	0,00 €	0,00 €	3.708,03 €	3.708,03 €
2016-B2-9201-20500	Arrendaments de mobiliari i equip d'oficina Dependències mu	3.821,23 €	0,00 €	3.821,23 €	0,00 €	1.268,44 €	1.268,44 €
2016-B2-9201-20800	Arrendaments d'altre immobilitzat material Dependències mun	0,00 €	0,00 €	0,00 €	0,00 €	168,60 €	168,60 €
2016-B2-9201-21500	Rep., mant. i conserv. mobiliari i equip d'oficina Dependèn	3.569,75 €	0,00 €	3.569,75 €	0,00 €	1.483,25 €	1.483,25 €
2016-B2-9201-22100	Energia elèctrica Dependències municipals	0,00 €	0,00 €	0,00 €	0,00 €	35.853,43 €	35.853,43 €
2016-B2-9201-22102	Gas Dependències municipals	0,00 €	0,00 €	0,00 €	0,00 €	632,15 €	632,15 €
2016-B2-9201-22700	Neteja i condicionament Dependències municipals	0,00 €	0,00 €	0,00 €	0,00 €	-14.455,40 €	-14.455,40 €
2016-B2-9201-62500	Mobiliari i equip d'oficina Dependències municipals	0,00 €	0,00 €	0,00 €	2.745,76 €	0,00 €	2.745,76 €
2016-B2-9202-22103	Combustibles i carburants Parc mòbil	0,00 €	0,00 €	0,00 €	0,00 €	17.789,07 €	17.789,07 €
2016-B2-9204-12000	Retribucions bàsiques personal funcionari A1 Defensa jurídi	0,00 €	0,00 €	0,00 €	0,00 €	0,00 €	0,00 €
2016-B2-9204-12006	Triennis personal funcionari Defensa jurídica	0,00 €	0,00 €	0,00 €	0,00 €	27,41 €	27,41 €

Aplicació pressupostària	Descripció	Romanents compromesos			Romanents no compromesos		
		Incorporables	No incorporables	Total	Incorporables	No incorporables	Total
2016-B2-9204-12100	Complement de destinació personal funcionari Defensa jurídi	0,00 €	0,00 €	0,00 €	0,00 €	0,00 €	0,00 €
2016-B2-9204-12101	Complement específic personal funcionari Defensa jurídica	0,00 €	0,00 €	0,00 €	0,00 €	-6.250,95 €	-6.250,95 €
2016-B2-9204-12107	Recuperació paga extraordinària desembre 2012	0,00 €	0,00 €	0,00 €	0,00 €	0,00 €	0,00 €
2016-B2-9204-22604	Jurídics, contenciosos Defensa jurídica	0,00 €	0,00 €	0,00 €	0,00 €	23.883,59 €	23.883,59 €
2016-B2-9206-22699	Altres despeses diverses Jutjat de Pau	0,00 €	0,00 €	0,00 €	0,00 €	839,39 €	839,39 €
2016-B2-9241-22705	Processos electorals Eleccions	0,00 €	0,00 €	0,00 €	0,00 €	906,40 €	906,40 €
2016-B2-9241-23300	Altres indemnitzacions Eleccions	0,00 €	0,00 €	0,00 €	0,00 €	0,00 €	0,00 €
2016-B2-9250-12003	Retribucions bàsiques personal funcionari C1 Atenció a la c	0,00 €	0,00 €	0,00 €	0,00 €	0,00 €	0,00 €
2016-B2-9250-12004	Retribucions bàsiques personal funcionari C2 Atenció a la c	0,00 €	0,00 €	0,00 €	0,00 €	-2.413,89 €	-2.413,89 €
2016-B2-9250-12005	Retribucions bàsiques personal funcionari E Atenció a la ci	0,00 €	0,00 €	0,00 €	0,00 €	-560,00 €	-560,00 €
2016-B2-9250-12006	Triennis personal funcionari Atenció a la ciutadania	0,00 €	0,00 €	0,00 €	0,00 €	-61,00 €	-61,00 €
2016-B2-9250-12100	Complement de destinació personal funcionari Atenció a la c	0,00 €	0,00 €	0,00 €	0,00 €	646,81 €	646,81 €
2016-B2-9250-12101	Complement específic personal funcionari Atenció a la ciuta	0,00 €	0,00 €	0,00 €	0,00 €	980,36 €	980,36 €
2016-B2-9250-12107	Recuperació paga extraordinària desembre 2012	0,00 €	0,00 €	0,00 €	0,00 €	0,01 €	0,01 €
2016-B2-9250-13000	Retribucions bàsiques personal laboral Atenció a la ciutada	0,00 €	0,00 €	0,00 €	0,00 €	1.845,36 €	1.845,36 €
2016-B2-9250-13007	Recuperació paga extraordinària desembre 2012	0,00 €	0,00 €	0,00 €	0,00 €	0,00 €	0,00 €
2016-B2-9430-46701	Consorci Localret Transferències a altres entitats locals	0,00 €	0,00 €	0,00 €	0,00 €	-34,24 €	-34,24 €
2016-B2-9430-46702	Consorci per a la Defensa Conca del Besòs Transferències a	0,00 €	0,00 €	0,00 €	0,00 €	8,70 €	8,70 €
2016-B2-9430-46703	Consorci de Turisme del Vallès Occidental Transferències a	0,00 €	0,00 €	0,00 €	0,00 €	20,00 €	20,00 €
2016-B2-9430-46704	Consorci de Residus del Vallès Occidental Transferències a	0,00 €	0,00 €	0,00 €	0,00 €	30,85 €	30,85 €
2016-B2-9430-46706	Consorci Prom. Econòmica Vallès Occidental Transferències a	0,00 €	0,00 €	0,00 €	0,00 €	0,00 €	0,00 €
2016-B4-9203-12000	Retribucions bàsiques personal funcionari A1 Administració	0,00 €	0,00 €	0,00 €	0,00 €	576,50 €	576,50 €
2016-B4-9203-12001	Retribucions bàsiques personal funcionari A2 Administració	0,00 €	0,00 €	0,00 €	0,00 €	641,36 €	641,36 €
2016-B4-9203-12003	Retribucions bàsiques personal funcionari C1 Administració	0,00 €	0,00 €	0,00 €	0,00 €	-1.975,93 €	-1.975,93 €
2016-B4-9203-12006	Triennis personal funcionari Administració i gestió del per	0,00 €	0,00 €	0,00 €	0,00 €	-5,38 €	-5,38 €
2016-B4-9203-12100	Complement de destinació personal funcionari Administració	0,00 €	0,00 €	0,00 €	0,00 €	2.084,74 €	2.084,74 €
2016-B4-9203-	Complement específic personal funcionari	0,00 €	0,00 €	0,00 €	0,00 €	4.090,44 €	4.090,44 €

Aplicació pressupostària	Descripció	Romanents compromesos			Romanents no compromesos		
		Incorporables	No incorporables	Total	Incorporables	No incorporables	Total
12101	Administració i ge						
2016-B4-9203-12107	Recuperació paga extraordinària desembre 2012	0,00 €	0,00 €	0,00 €	0,00 €	0,01 €	0,01 €
2016-B4-9203-12700	Contribucions a plans i fons de pensions Administració i ge	0,00 €	0,00 €	0,00 €	0,00 €	10.656,00 €	10.656,00 €
2016-B4-9203-13700	Contribucions a plans i fons de pensions Administració i ge	0,00 €	0,00 €	0,00 €	0,00 €	-11.000,00 €	-11.000,00 €
2016-B4-9203-14300	Retribucions altre personal - Substitucions Administració i	0,00 €	0,00 €	0,00 €	0,00 €	8.004,25 €	8.004,25 €
2016-B4-9203-14301	Altres personal, personal en pràctiques Administració i gestió del personal	0,00 €	0,00 €	0,00 €	0,00 €	8.500,00 €	8.500,00 €
2016-B4-9203-15000	Productivitat - Paga assistència Administració i gestió del	0,00 €	0,00 €	0,00 €	0,00 €	10.908,04 €	10.908,04 €
2016-B4-9203-15100	Gratificacions Administració i gestió del personal	0,00 €	0,00 €	0,00 €	0,00 €	-3.840,00 €	-3.840,00 €
2016-B4-9203-15200	Altres incentius al rendiment Administració i gestió del pe	0,00 €	0,00 €	0,00 €	0,00 €	1.188,34 €	1.188,34 €
2016-B4-9203-15201	Fons per a reclassificacions Administració i gestió del per	0,00 €	0,00 €	0,00 €	0,00 €	8.689,24 €	8.689,24 €
2016-B4-9203-16000	Seguretat Social Administració i gestió del personal	0,00 €	0,00 €	0,00 €	0,00 €	-13.909,48 €	-13.909,48 €
2016-B4-9203-16104	Indemnitzacions al personal laboral per jubilacions anticipades Administració i gestió del personal	0,00 €	0,00 €	0,00 €	0,00 €	0,00 €	0,00 €
2016-B4-9203-16200	Formació i perfeccionament del personal Administració i ges	0,00 €	0,00 €	0,00 €	0,00 €	2.726,48 €	2.726,48 €
2016-B4-9203-16209	Altres despeses socials - Ajudes conveni Administració i ge	0,00 €	0,00 €	0,00 €	0,00 €	-16.139,45 €	-16.139,45 €
2016-B4-9203-22104	Vestuari Administració i gestió del personal	0,00 €	0,00 €	0,00 €	0,00 €	-329,14 €	-329,14 €
2016-B4-9203-22699	Altres despeses diverses Administració i gestió del personal	0,00 €	0,00 €	0,00 €	0,00 €	6.056,61 €	6.056,61 €
2016-B4-9203-22706	Estudis i treballs tècnics Administració i gestió del perso	0,00 €	0,00 €	0,00 €	0,00 €	0,00 €	0,00 €
2016-B4-9203-22799	Altres treballs realitzats per altres empreses Administraci	0,00 €	0,00 €	0,00 €	0,00 €	7.610,52 €	7.610,52 €
2016-B4-9203-23120	Locomoció personal no directiu Administració i gestió del p	0,00 €	0,00 €	0,00 €	0,00 €	-1.590,45 €	-1.590,45 €
2016-B4-9203-23300	Altres indemnitzacions Administració i gestió del personal	0,00 €	0,00 €	0,00 €	0,00 €	986,64 €	986,64 €
2016-B5-1321-12003	Retribucions bàsiques personal funcionari C1 Policia local	0,00 €	0,00 €	0,00 €	0,00 €	-29.170,27 €	-29.170,27 €
2016-B5-1321-12004	Retribucions bàsiques personal funcionari C2 Policia local	0,00 €	0,00 €	0,00 €	0,00 €	-37,31 €	-37,31 €
2016-B5-1321-12006	Triennis personal funcionari Policia local	0,00 €	0,00 €	0,00 €	0,00 €	1.977,66 €	1.977,66 €
2016-B5-1321-12100	Complement de destinació personal funcionari Policia local	0,00 €	0,00 €	0,00 €	0,00 €	18.112,11 €	18.112,11 €
2016-B5-1321-12101	Complement específic personal funcionari Policia local	0,00 €	0,00 €	0,00 €	0,00 €	40.403,45 €	40.403,45 €
2016-B5-1321-12107	Recuperació paga extraordinària desembre 2012	0,00 €	0,00 €	0,00 €	0,00 €	0,06 €	0,06 €
2016-B5-1321-20400	Arrendaments de material de transport Policia local	0,12 €	0,00 €	0,12 €	0,00 €	2.956,08 €	2.956,08 €

Aplicació pressupostària	Descripció	Romanents compromesos			Romanents no compromesos		
		Incorporables	No incorporables	Total	Incorporables	No incorporables	Total
2016-B5-1321-21400	Rep., mant. i conserv. elements de transport Policia local	0,00 €	0,00 €	0,00 €	0,00 €	3.675,39 €	3.675,39 €
2016-B5-1321-22104	Vestuari Policia local	0,00 €	0,00 €	0,00 €	0,00 €	9.877,70 €	9.877,70 €
2016-B5-1321-22699	Altres despeses diverses Policia local	36,00 €	0,00 €	36,00 €	0,00 €	-17.766,54 €	-17.766,54 €
2016-B5-1321-62600	Equips per a processos d'informació Policia local	0,00 €	0,00 €	0,00 €	0,00 €	0,00 €	0,00 €
2016-B5-1321-62903	Altre immobilitzat material Policia local	0,00 €	0,00 €	0,00 €	8.333,39 €	0,00 €	8.333,39 €
2016-B5-1331-21300	Rep., mant. i conserv. maq., instal·lac. i utilitatge Ordena	0,28 €	0,00 €	0,28 €	0,00 €	0,00 €	0,00 €
2016-B5-1331-22799	Altres treballs realitzats per altres empreses Ordenació de	17.841,31 €	0,00 €	17.841,31 €	0,00 €	158,69 €	158,69 €
2016-B5-1350-22699	Altres despeses diverses Serveis generals de protecció civil	0,00 €	0,00 €	0,00 €	0,00 €	900,00 €	900,00 €
2016-B5-1350-22701	Seguretat Serveis generals de protecció civil	0,00 €	0,00 €	0,00 €	0,00 €	210,71 €	210,71 €
2016-B5-1350-48904	Associació Bombers Voluntaris de Castellar Serveis generals	0,00 €	0,00 €	0,00 €	0,00 €	0,00 €	0,00 €
2016-B5-1350-62403	Adquisició de vehicles Serveis generals de protecció civil	0,00 €	0,00 €	0,00 €	43.200,00 €	0,00 €	43.200,00 €
2016-B5-1350-78003	Associació Bombers Voluntaris de Castellar Serveis generals	0,00 €	0,00 €	0,00 €	0,00 €	0,00 €	0,00 €
2016-C1-3200-12001	Retribucions bàsiques personal funcionari A2 Serveis genera	0,00 €	0,00 €	0,00 €	0,00 €	0,00 €	0,00 €
2016-C1-3200-12006	Triennis personal funcionari Serveis generals d'educació	0,00 €	0,00 €	0,00 €	0,00 €	0,00 €	0,00 €
2016-C1-3200-12100	Complement de destinació personal funcionari Serveis genera	0,00 €	0,00 €	0,00 €	0,00 €	0,00 €	0,00 €
2016-C1-3200-12101	Complement específic personal funcionari Serveis generals d	0,00 €	0,00 €	0,00 €	0,00 €	0,00 €	0,00 €
2016-C1-3200-12107	Recuperació paga extraordinària desembre 2012	0,00 €	0,00 €	0,00 €	0,00 €	0,00 €	0,00 €
2016-C1-3200-13000	Retribucions bàsiques personal laboral Serveis generals d'e	0,00 €	0,00 €	0,00 €	0,00 €	-20.928,32 €	-20.928,32 €
2016-C1-3200-13007	Recuperació paga extraordinària desembre 2012	0,00 €	0,00 €	0,00 €	0,00 €	0,00 €	0,00 €
2016-C1-3200-21200	Rep., mant. i conserv. edificis i altres construcc. Serveis	0,00 €	0,00 €	0,00 €	0,00 €	-24.180,04 €	-24.180,04 €
2016-C1-3200-48900	Transferències corrents a entitats ciutadanes Serveis gener	0,00 €	0,00 €	0,00 €	0,00 €	3.389,52 €	3.389,52 €
2016-C1-3232-13000	Retribucions bàsiques personal laboral Func. centres docent	0,00 €	0,00 €	0,00 €	0,00 €	-19.677,37 €	-19.677,37 €
2016-C1-3232-13007	Recuperació paga extraordinària desembre 2012	0,00 €	0,00 €	0,00 €	0,00 €	-0,02 €	-0,02 €
2016-C1-3232-14300	Altre personal Func. centres docents ed. primària	0,00 €	0,00 €	0,00 €	0,00 €	0,00 €	0,00 €
2016-C1-3232-63201	Condicionament escoles Func. centres docents ed. primària	0,00 €	0,00 €	0,00 €	20.301,16 €	0,00 €	20.301,16 €
2016-C1-3260-22799	Altres treballs realitzats per altres empreses Educació inf	35.745,93 €	0,00 €	35.745,93 €	0,00 €	9.519,76 €	9.519,76 €
2016-C1-3260-	Construcció escola bressol Educació infantil de primer	0,00 €	0,00 €	0,00 €	-450,00 €	0,00 €	-450,00 €

Aplicació pressupostària	Descripció	Romanents compromesos			Romanents no compromesos		
		Incorporables	No incorporables	Total	Incorporables	No incorporables	Total
62251	cicle						
2016-C1-3261-13000	Retribucions bàsiques personal laboral Escola de música	0,00 €	0,00 €	0,00 €	0,00 €	23.840,67 €	23.840,67 €
2016-C1-3261-13007	Recuperació paga extraordinària desembre 2012	0,00 €	0,00 €	0,00 €	0,00 €	0,03 €	0,03 €
2016-C1-3261-14300	Retribucions altre personal Escola de música	0,00 €	0,00 €	0,00 €	0,00 €	2.897,99 €	2.897,99 €
2016-C1-3261-22799	Altres treballs realitzats per altres empreses Escola de mú	744,15 €	0,00 €	744,15 €	0,00 €	-36,35 €	-36,35 €
2016-C1-3261-62903	Altres immobilitzat material Escola de música	0,00 €	0,00 €	0,00 €	1.455,62 €	0,00 €	1.455,62 €
2016-C1-3262-13000	Retribucions bàsiques personal laboral Escola d'adults	0,00 €	0,00 €	0,00 €	0,00 €	31.693,39 €	31.693,39 €
2016-C1-3262-13007	Recuperació paga extraordinària desembre 2012	0,00 €	0,00 €	0,00 €	0,00 €	0,01 €	0,01 €
2016-C1-3262-22799	Altres treballs realitzats per altres empreses Escola d'adu	547,41 €	0,00 €	547,41 €	0,00 €	1.032,59 €	1.032,59 €
2016-C1-3263-13000	Retribucions bàsiques personal laboral Ludoteca	0,00 €	0,00 €	0,00 €	0,00 €	-960,90 €	-960,90 €
2016-C1-3263-13007	Recuperació paga extraordinària desembre 2012	0,00 €	0,00 €	0,00 €	0,00 €	0,02 €	0,02 €
2016-C1-3263-22400	Primes d'assegurances Ludoteca	0,00 €	0,00 €	0,00 €	0,00 €	400,00 €	400,00 €
2016-C1-3263-22799	Altres treballs realitzats per altres empreses Ludoteca	0,00 €	0,00 €	0,00 €	0,00 €	188,00 €	188,00 €
2016-C1-3264-22699	Altres despeses diverses Projecte educatiu de ciutat	0,00 €	0,00 €	0,00 €	0,00 €	5.400,00 €	5.400,00 €
2016-C1-3269-22699	Altres despeses diverses Altres serveis complementaris d'ed	43,92 €	0,00 €	43,92 €	0,00 €	15.034,43 €	15.034,43 €
2016-C1-3269-22799	Altres tasques realitzades per altres empreses i professionals	739,77 €	0,00 €	739,77 €	0,00 €	27.209,88 €	27.209,88 €
2016-C1-3269-45390	Universitat Autònoma de Barcelona Altres serveis complement	0,00 €	0,00 €	0,00 €	0,00 €	0,00 €	0,00 €
2016-C1-3269-46700	Consorci per a la Normalització Lingüística Altres serveis	0,00 €	0,00 €	0,00 €	0,00 €	25.000,00 €	25.000,00 €
2016-C1-3269-48931	Club Patí Castellar (Casal Xispis) Altres serveis complemen	0,00 €	0,00 €	0,00 €	0,00 €	0,00 €	0,00 €
2016-C1-3269-48941	Club Patí Castellar (Casal Xispis) Altres serveis complemen	0,00 €	0,00 €	0,00 €	0,00 €	0,00 €	0,00 €
2016-C1-3269-62209	Edificis i altres construccions Altres serveis complementaris d'educació	1.162,83 €	0,00 €	1.162,83 €	-21.285,64 €	0,00 €	-21.285,64 €
2016-C1-3360-63203	Condicionament edifici municipal Torre Balada Prot. i gest. del patrimoni historicoartistic	0,00 €	0,00 €	0,00 €	0,00 €	0,00 €	0,00 €
2016-C10-2317-22699	Altres despeses diverses Igualtat d'oportunitats entre done	0,00 €	0,00 €	0,00 €	0,00 €	16.836,13 €	16.836,13 €
2016-C10-2317-22799	Altres treballs realitzats per altres empreses Igualtat d'o	1.822,79 €	0,00 €	1.822,79 €	0,00 €	-2.441,53 €	-2.441,53 €
2016-C10-2317-48900	Transferències corrents a entitats ciutadanes Igualtat d'op	0,00 €	0,00 €	0,00 €	0,00 €	2.000,00 €	2.000,00 €
2016-C11-2411-22400	Primes d'assegurances Dispositiu local d'insercio	0,00 €	0,00 €	0,00 €	0,00 €	1.000,00 €	1.000,00 €
2016-C11-2411-22699	Altres despeses diverses Dispositiu local d'insercio	0,00 €	0,00 €	0,00 €	0,00 €	3.343,36 €	3.343,36 €

Aplicació pressupostària	Descripció	Romanents compromesos			Romanents no compromesos		
		Incorporables	No incorporables	Total	Incorporables	No incorporables	Total
2016-C11-2411-22706	Estudis i treballs tècnics Dispositiu local d'inserció	2.487,78 €	0,00 €	2.487,78 €	0,00 €	8.965,35 €	8.965,35 €
2016-C11-4920-12000	Retribucions bàsiques personal funcionari A1 Gestió del con	0,00 €	0,00 €	0,00 €	0,00 €	32,84 €	32,84 €
2016-C11-4920-12003	Retribucions bàsiques personal funcionari C1 Gestió del con	0,00 €	0,00 €	0,00 €	0,00 €	4.847,85 €	4.847,85 €
2016-C11-4920-12006	Triennis personal funcionari Gestió del coneixement	0,00 €	0,00 €	0,00 €	0,00 €	1.235,32 €	1.235,32 €
2016-C11-4920-12100	Complement de destinació personal funcionari Gestió del con	0,00 €	0,00 €	0,00 €	0,00 €	0,00 €	0,00 €
2016-C11-4920-12101	Complement específic personal funcionari Gestió del coneixe	0,00 €	0,00 €	0,00 €	0,00 €	0,00 €	0,00 €
2016-C11-4920-12107	Recuperació paga extraord. desembre 2012 Gestió del coneixe	0,00 €	0,00 €	0,00 €	0,00 €	0,00 €	0,00 €
2016-C11-4920-22699	Altres despeses diverses Gestió del coneixement	0,00 €	0,00 €	0,00 €	0,00 €	2.402,71 €	2.402,71 €
2016-C11-4920-22706	Estudis i treballs tècnics Gestió del coneixement	1.406,66 €	0,00 €	1.406,66 €	0,00 €	18.900,99 €	18.900,99 €
2016-C12-3269-13000	Retribucions bàsiques Altres serveis complementaris d'educació	0,00 €	0,00 €	0,00 €	0,00 €	0,00 €	0,00 €
2016-C2-3110-12003	Retribucions bàsiques personal funcionari C1 Serveis genera	0,00 €	0,00 €	0,00 €	0,00 €	-0,07 €	-0,07 €
2016-C2-3110-12100	Complement de destinació personal funcionari Serveis genera	0,00 €	0,00 €	0,00 €	0,00 €	0,00 €	0,00 €
2016-C2-3110-12101	Complement específic personal funcionari Serveis generals d	0,00 €	0,00 €	0,00 €	0,00 €	-0,07 €	-0,07 €
2016-C2-3110-13000	Retribucions bàsiques personal laboral Serveis generals de	0,00 €	0,00 €	0,00 €	0,00 €	3,31 €	3,31 €
2016-C2-3110-13007	Recuperació paga extraordinària desembre 2012	0,00 €	0,00 €	0,00 €	0,00 €	0,01 €	0,01 €
2016-C2-3111-22501	Tributs de les comunitats autònomes	0,00 €	0,00 €	0,00 €	0,00 €	0,00 €	0,00 €
2016-C2-3111-22699	Altres despeses diverses Protecció de la salut	925,77 €	0,00 €	925,77 €	0,00 €	10.570,94 €	10.570,94 €
2016-C2-3112-22699	Altres despeses diverses Promoció de la salut	1.017,00 €	0,00 €	1.017,00 €	0,00 €	10.910,66 €	10.910,66 €
2016-C2-3119-22699	Altres despeses diverses Altres serveis de salut pública	0,00 €	0,00 €	0,00 €	0,00 €	158,80 €	158,80 €
2016-C4-1523-12003	Retribucions bàsiques personal funcionari C1 Accés a l'habi	0,00 €	0,00 €	0,00 €	0,00 €	-3.840,61 €	-3.840,61 €
2016-C4-1523-12004	Retribucions bàsiques personal funcionari C2 Accés a l'habi	0,00 €	0,00 €	0,00 €	0,00 €	6.657,87 €	6.657,87 €
2016-C4-1523-12006	Triennis personal funcionari Accés a l'habitatge	0,00 €	0,00 €	0,00 €	0,00 €	1.617,69 €	1.617,69 €
2016-C4-1523-12100	Complement de destinació personal funcionari Accés a l'habi	0,00 €	0,00 €	0,00 €	0,00 €	4.987,20 €	4.987,20 €
2016-C4-1523-12101	Complement específic personal funcionari Accés a l'habitatge	0,00 €	0,00 €	0,00 €	0,00 €	8.791,83 €	8.791,83 €
2016-C4-1523-12107	Recuperació paga extraord. desembre 2012 Accés a l'habitatge	0,00 €	0,00 €	0,00 €	0,00 €	2.386,49 €	2.386,49 €
2016-C4-1523-20200	Arrendaments d'edificis i altres construccions Accés a l'ha	1.055,29 €	0,00 €	1.055,29 €	0,00 €	-5.098,71 €	-5.098,71 €
2016-C4-1523-	Altres despeses diverses Accés a l'habitatge	0,00 €	0,00 €	0,00 €	0,00 €	9.000,00 €	9.000,00 €









Aplicació pressupostària	Descripció	Romanents compromesos			Romanents no compromesos		
		Incorporables	No incorporables	Total	Incorporables	No incorporables	Total
2016-D7-3300-20900	Cànons Serveis generals de cultura	0,00 €	0,00 €	0,00 €	0,00 €	8.708,74 €	8.708,74 €
2016-D7-3321-12001	Retribucions bàsiques personal funcionari A2 Biblioteques p	0,00 €	0,00 €	0,00 €	0,00 €	-322,42 €	-322,42 €
2016-D7-3321-12006	Triennis personal funcionari Biblioteques públiques	0,00 €	0,00 €	0,00 €	0,00 €	-0,14 €	-0,14 €
2016-D7-3321-12100	Complement de destinació personal funcionari Biblioteques p	0,00 €	0,00 €	0,00 €	0,00 €	0,00 €	0,00 €
2016-D7-3321-12101	Complement específic personal funcionari Biblioteques públi	0,00 €	0,00 €	0,00 €	0,00 €	-322,56 €	-322,56 €
2016-D7-3321-12107	Recuperació paga extraordinària desembre 2012	0,00 €	0,00 €	0,00 €	0,00 €	0,00 €	0,00 €
2016-D7-3321-13000	Retribucions bàsiques personal laboral Biblioteques públiques	0,00 €	0,00 €	0,00 €	0,00 €	-37,89 €	-37,89 €
2016-D7-3321-13007	Recuperació paga extraordinària desembre 2012	0,00 €	0,00 €	0,00 €	0,00 €	0,01 €	0,01 €
2016-D7-3321-20900	Cànons Biblioteques públiques	0,00 €	0,00 €	0,00 €	0,00 €	-2.617,32 €	-2.617,32 €
2016-D7-3321-22001	Premsa, revistes, llibres i altres publicacions Biblioteque	0,00 €	0,00 €	0,00 €	0,00 €	211,10 €	211,10 €
2016-D7-3321-22699	Altres despeses diverses Biblioteques públiques	0,00 €	0,00 €	0,00 €	0,00 €	1.109,31 €	1.109,31 €
2016-D7-3322-48908	Associació Cultural Arxiu d'Història de Castellar Arxius	0,00 €	0,00 €	0,00 €	0,00 €	0,00 €	0,00 €
2016-D7-3330-13000	Retribucions bàsiques personal laboral Equipaments culturals	0,00 €	0,00 €	0,00 €	0,00 €	678,28 €	678,28 €
2016-D7-3330-13007	Recuperació paga extraordinària desembre 2012	0,00 €	0,00 €	0,00 €	0,00 €	0,01 €	0,01 €
2016-D7-3330-21200	Rep., mant. i conserv. edificis i altres construcc. Equipam	0,00 €	0,00 €	0,00 €	0,00 €	-11.040,79 €	-11.040,79 €
2016-D7-3330-21300	Rep., mant. i conserv. maq., instal·lac. i utilitatge Equipa	0,00 €	0,00 €	0,00 €	0,00 €	515,42 €	515,42 €
2016-D7-3330-63204	Condicionament equipaments culturals Equipaments culturals	0,00 €	0,00 €	0,00 €	0,00 €	0,00 €	0,00 €
2016-D7-3331-48919	Museu de la Coca Cola Museus	0,00 €	0,00 €	0,00 €	0,00 €	500,00 €	500,00 €
2016-D7-3340-22609	Activitats culturals i esportives Arts escèniques	0,00 €	0,00 €	0,00 €	0,00 €	-6.435,47 €	-6.435,47 €
2016-D7-3341-22699	Altres despeses diverses Música	0,00 €	0,00 €	0,00 €	0,00 €	5.109,43 €	5.109,43 €
2016-D7-3343-22609	Activitats culturals i esportives Nits d'estiu	0,00 €	0,00 €	0,00 €	0,00 €	3.270,00 €	3.270,00 €
2016-D7-3344-22609	Activitats culturals i esportives Concerts Palau Tolrà	0,00 €	0,00 €	0,00 €	0,00 €	-1.187,21 €	-1.187,21 €
2016-D7-3345-22609	Activitats culturals i esportives Cinema	0,00 €	0,00 €	0,00 €	0,00 €	6.274,13 €	6.274,13 €
2016-D7-3345-48921	Club Cinema Castellar del Vallès Cinema	0,00 €	0,00 €	0,00 €	0,00 €	0,00 €	0,00 €
2016-D7-3349-13000	Retribucions bàsiques personal laboral Altres serveis de pr	0,00 €	0,00 €	0,00 €	0,00 €	-805,98 €	-805,98 €
2016-D7-3349-13007	Recuperació paga extraordinària desembre 2012	0,00 €	0,00 €	0,00 €	0,00 €	0,01 €	0,01 €
2016-D7-3349-	Activitats culturals i esportives Altres serveis de	0,00 €	0,00 €	0,00 €	0,00 €	2.165,65 €	2.165,65 €

Aplicació pressupostària	Descripció	Romanents compromesos			Romanents no compromesos		
		Incorporables	No incorporables	Total	Incorporables	No incorporables	Total
22609	promoci						
2016-D7-3349-22799	Altres treballs realitzats per altres empreses Altres servei	66,81 €	0,00 €	66,81 €	0,00 €	233,21 €	233,21 €
2016-D7-3349-48900	Transferències corrents a entitats ciutadanes Altres servei	0,00 €	0,00 €	0,00 €	0,00 €	0,00 €	0,00 €
2016-D7-3349-48937	Grup Il_lusió Altres serveis de promoció cultural	0,00 €	0,00 €	0,00 €	0,00 €	0,00 €	0,00 €
2016-D7-3349-48944	Esbart Teatral de Castellar del Vallès Altres serveis de pr	0,00 €	0,00 €	0,00 €	0,00 €	0,00 €	0,00 €
2016-D7-3380-22609	Activitats culturals i esportives Festes populars i celebra	1.788,34 €	0,00 €	1.788,34 €	0,00 €	8.527,94 €	8.527,94 €
2016-D7-3380-48101	Premis Festes populars i celebracions	0,00 €	0,00 €	0,00 €	0,00 €	-75,00 €	-75,00 €
2016-D8-3400-13000	Retribucions bàsiques personal laboral Serveis generals d'e	0,00 €	0,00 €	0,00 €	0,00 €	0,00 €	0,00 €
2016-D8-3400-13007	Recuperació paga extraordinària desembre 2012	0,00 €	0,00 €	0,00 €	0,00 €	0,01 €	0,01 €
2016-D8-3400-22199	Altres subministraments Serveis generals d'esports	0,00 €	0,00 €	0,00 €	0,00 €	335,00 €	335,00 €
2016-D8-3410-13000	Retribucions bàsiques personal laboral Promoció i foment de	0,00 €	0,00 €	0,00 €	0,00 €	-4.999,98 €	-4.999,98 €
2016-D8-3410-13007	Recuperació paga extraordinària desembre 2012	0,00 €	0,00 €	0,00 €	0,00 €	0,00 €	0,00 €
2016-D8-3410-22400	Primes d'assegurances Promoció i foment de l'esport	0,00 €	0,00 €	0,00 €	0,00 €	2.272,28 €	2.272,28 €
2016-D8-3410-22609	Activitats culturals i esportives Promoció i foment de l'es	0,00 €	0,00 €	0,00 €	0,00 €	6.984,34 €	6.984,34 €
2016-D8-3410-48001	Ajuts a famílies Promoció i foment de l'esport	0,00 €	0,00 €	0,00 €	0,00 €	733,55 €	733,55 €
2016-D8-3410-48102	Beques Promoció i foment de l'esport	0,00 €	0,00 €	0,00 €	0,00 €	0,00 €	0,00 €
2016-D8-3410-48900	Transferències corrents a entitats ciutadanes Promoció i fo	0,00 €	0,00 €	0,00 €	0,00 €	1,00 €	1,00 €
2016-D8-3410-48901	Unió Esportiva Castellar Promoció i foment de l'esport	0,00 €	0,00 €	0,00 €	0,00 €	0,00 €	0,00 €
2016-D8-3410-48942	Club Basquet Castellar Promoció i foment de l'esport	0,00 €	0,00 €	0,00 €	0,00 €	0,00 €	0,00 €
2016-D8-3420-13000	Retribucions bàsiques personal laboral Instal_lacions espor	0,00 €	0,00 €	0,00 €	0,00 €	-9.033,44 €	-9.033,44 €
2016-D8-3420-13007	Recuperació paga extraordinària desembre 2012	0,00 €	0,00 €	0,00 €	0,00 €	-0,01 €	-0,01 €
2016-D8-3420-21200	Rep., mant. i conserv. edificis i altres construcc. Instal_	0,00 €	0,00 €	0,00 €	0,00 €	-4.252,06 €	-4.252,06 €
2016-D8-3420-22500	Tributs estatals	0,63 €	0,00 €	0,63 €	0,00 €	-4.237,65 €	-4.237,65 €
2016-D8-3420-35800	Interessos per op. d'arrendament financer Instal_lacions es	3,00 €	0,00 €	3,00 €	0,00 €	4.347,87 €	4.347,87 €
2016-D8-3420-62903	Altre immobilitzat material Instal_lacions esportives	0,00 €	0,00 €	0,00 €	3.000,00 €	0,00 €	3.000,00 €
2016-D8-3420-63202	Condicionament instal_lacions esportives Instal_lacions esp	0,00 €	0,00 €	0,00 €	525,68 €	0,00 €	525,68 €
2016-D8-3420-64801	Lísing gespa camp de futbol Instal_lacions esportives	0,00 €	0,00 €	0,00 €	172,85 €	0,00 €	172,85 €

Aplicació pressupostària	Descripció	Romanents compromesos			Romanents no compromesos		
		Incorporables	No incorporables	Total	Incorporables	No incorporables	Total
2016-E1-2410-12000	Retribucions bàsiques personal funcionari A1 Foment de l'oc	0,00 €	0,00 €	0,00 €	0,00 €	0,00 €	0,00 €
2016-E1-2410-12003	Retribucions bàsiques personal funcionari C1 Foment de l'oc	0,00 €	0,00 €	0,00 €	0,00 €	0,00 €	0,00 €
2016-E1-2410-12006	Triennis personal funcionari Foment de l'ocupació	0,00 €	0,00 €	0,00 €	0,00 €	0,00 €	0,00 €
2016-E1-2410-12100	Complement de destinació personal funcionari Foment de l'oc	0,00 €	0,00 €	0,00 €	0,00 €	0,00 €	0,00 €
2016-E1-2410-12101	Complement específic personal funcionari Foment de l'ocupac	0,00 €	0,00 €	0,00 €	0,00 €	0,00 €	0,00 €
2016-E1-2410-12107	Recuperació paga extraordinària desembre 2012	0,00 €	0,00 €	0,00 €	0,00 €	0,00 €	0,00 €
2016-E2-2410-12001	Retribucions bàsiques personal funcionari A2 Foment de l'oc	0,00 €	0,00 €	0,00 €	0,00 €	-283,17 €	-283,17 €
2016-E2-2410-12006	Triennis Foment de l'ocupació	0,00 €	0,00 €	0,00 €	0,00 €	12,88 €	12,88 €
2016-E2-2410-12100	Complement de destinació personal funcionari Foment de l'oc	0,00 €	0,00 €	0,00 €	0,00 €	146,20 €	146,20 €
2016-E2-2410-12101	Complement específic personal funcionari Foment de l'ocupac	0,00 €	0,00 €	0,00 €	0,00 €	124,08 €	124,08 €
2016-E2-2410-12107	Recuperació paga extraordinària desembre 2012	0,00 €	0,00 €	0,00 €	0,00 €	0,00 €	0,00 €
2016-E2-2410-13000	Retribucions bàsiques personal laboral Foment de l'ocupació	0,00 €	0,00 €	0,00 €	0,00 €	32,67 €	32,67 €
2016-E2-2410-13007	Recuperació paga extraordinària desembre 2012	0,00 €	0,00 €	0,00 €	0,00 €	0,00 €	0,00 €
2016-E2-2410-22199	Altres subministraments Foment de l'ocupació	0,00 €	0,00 €	0,00 €	0,00 €	24.473,26 €	24.473,26 €
2016-E2-2410-22400	Primes d'assegurances Foment de l'ocupació	0,00 €	0,00 €	0,00 €	0,00 €	1.000,00 €	1.000,00 €
2016-E2-2410-22699	Altres despeses diverses Foment de l'ocupació	0,00 €	0,00 €	0,00 €	0,00 €	841,16 €	841,16 €
2016-E2-2410-22706	Estudis i treballs tècnics Foment de l'ocupació	1.716,00 €	0,00 €	1.716,00 €	0,00 €	18.631,32 €	18.631,32 €
2016-E2-2410-48009	Subv. contractació persones en atur Foment de l'ocupació	0,00 €	0,00 €	0,00 €	0,00 €	23.649,70 €	23.649,70 €
2016-E3-4300-12000	Retribucions bàsiques personal funcionari A1 Serveis genera	0,00 €	0,00 €	0,00 €	0,00 €	-2.820,12 €	-2.820,12 €
2016-E3-4300-12001	Retribucions bàsiques personal funcionari A2 Serveis genera	0,00 €	0,00 €	0,00 €	0,00 €	610,48 €	610,48 €
2016-E3-4300-12003	Retribucions bàsiques personal funcionari C1 Serveis genera	0,00 €	0,00 €	0,00 €	0,00 €	-636,32 €	-636,32 €
2016-E3-4300-12006	Triennis personal funcionari Serveis generals de comerç, tu	0,00 €	0,00 €	0,00 €	0,00 €	996,92 €	996,92 €
2016-E3-4300-12100	Complement de destinació personal funcionari Serveis genera	0,00 €	0,00 €	0,00 €	0,00 €	2.761,90 €	2.761,90 €
2016-E3-4300-12101	Complement específic personal funcionari Serveis generals d	0,00 €	0,00 €	0,00 €	0,00 €	3.911,67 €	3.911,67 €
2016-E3-4300-12107	Recuperació paga extraordinària desembre 2012	0,00 €	0,00 €	0,00 €	0,00 €	0,00 €	0,00 €
2016-E3-4300-13000	Retribucions bàsiques personal laboral Serveis generals de	0,00 €	0,00 €	0,00 €	0,00 €	-9.431,61 €	-9.431,61 €
2016-E3-4300-	Recuperació paga extraordinària desembre 2012	0,00 €	0,00 €	0,00 €	0,00 €	-0,01 €	-0,01 €

Aplicació pressupostària	Descripció	Romanents compromesos			Romanents no compromesos		
		Incorporables	No incorporables	Total	Incorporables	No incorporables	Total
13007							
2016-E3-4300-22706	Estudis i treballs tècnics Serveis generals de comerç, turisme	0,00 €	0,00 €	0,00 €	0,00 €	9.000,00 €	9.000,00 €
2016-E3-4310-12001	Retribucions bàsiques personal funcionari A2 Serveis generals	0,00 €	0,00 €	0,00 €	0,00 €	0,00 €	0,00 €
2016-E3-4310-12006	Triennis personal funcionari Serveis generals de comerç	0,00 €	0,00 €	0,00 €	0,00 €	0,00 €	0,00 €
2016-E3-4310-12100	Complement de destinació personal funcionari Serveis generals	0,00 €	0,00 €	0,00 €	0,00 €	0,00 €	0,00 €
2016-E3-4310-12101	Complement específic personal funcionari Serveis generals d	0,00 €	0,00 €	0,00 €	0,00 €	0,00 €	0,00 €
2016-E3-4310-12107	Recuperació paga extraordinària desembre 2012	0,00 €	0,00 €	0,00 €	0,00 €	0,00 €	0,00 €
2016-E3-4310-22699	Altres despeses diverses Serveis generals de comerç	0,00 €	0,00 €	0,00 €	0,00 €	0,00 €	0,00 €
2016-E3-4310-22799	Altres treballs realitzats per altres empreses Serveis generals	0,00 €	0,00 €	0,00 €	0,00 €	693,53 €	693,53 €
2016-E3-4310-47001	Concurs d'aparadors de nadal Serveis generals de comerç	0,00 €	0,00 €	0,00 €	0,00 €	0,00 €	0,00 €
2016-E3-4310-48938	Associació Comerciants Castellar del Vallès Serveis generals	0,00 €	0,00 €	0,00 €	0,00 €	0,00 €	0,00 €
2016-E3-4312-13000	Retribucions bàsiques personal laboral Mercats, places i ll	0,00 €	0,00 €	0,00 €	0,00 €	-140,37 €	-140,37 €
2016-E3-4312-13007	Recuperació paga extraordinària desembre 2012	0,00 €	0,00 €	0,00 €	0,00 €	0,02 €	0,02 €
2016-E3-4312-22699	Altres despeses diverses	0,00 €	0,00 €	0,00 €	0,00 €	1.000,00 €	1.000,00 €
2016-E3-4312-22799	Altres treballs realitzats per altres empreses Mercats, places i ll	0,00 €	0,00 €	0,00 €	0,00 €	584,19 €	584,19 €
2016-E3-4312-48928	Associació Paradistes Mercat Municipal Mercats, places i ll	0,00 €	0,00 €	0,00 €	0,00 €	0,00 €	0,00 €
2016-E3-4330-22699	Altres despeses diverses Desenvolupament empresarial	0,00 €	0,00 €	0,00 €	0,00 €	3.904,95 €	3.904,95 €
2016-E3-4330-22799	Altres treballs realitzats per altres empreses Desenvolupament	964,67 €	0,00 €	964,67 €	0,00 €	-7.060,67 €	-7.060,67 €
2016-E3-4330-48012	Subv. suport noves activitats empresarials Desenvolupament	0,00 €	0,00 €	0,00 €	0,00 €	26.892,00 €	26.892,00 €
2016-E3-4330-48945	Xarxa Municipis Economia Social i Solidària Desenvolupament empresarial	0,00 €	0,00 €	0,00 €	0,00 €	0,00 €	0,00 €
2016-E3-4930-22799	Altres treballs realitzats per altres empreses Protecció de	0,00 €	0,00 €	0,00 €	0,00 €	5,81 €	5,81 €
2016-E4-4320-22699	Altres despeses diverses Informació i promoció turística	0,00 €	0,00 €	0,00 €	0,00 €	1.191,00 €	1.191,00 €
<b>Total</b>		<b>490.697,05 €</b>	<b>0,00 €</b>	<b>490.697,05 €</b>	<b>476.251,17 €</b>	<b>963.601,47 €</b>	<b>1.439.852,64 €</b>

## Informació pressupostària. Exercici corrent

### 1.c) Pressupost de despeses. Creditors per operacions pendents d'aplicar a pressupost

Codi	Descripció deladespesa Denominació	Aplicació pressupostària	Import pendent d'aplicar a pressupost				A 31 de desembre	Import pagat a 31 de desembre	Observacions
			A 1 de gener	Abonaments	Càrrecs				
			0,00 €	0,00 €	0,00 €	0,00 €	0,00 €		
<b>Total</b>			<b>0,00 €</b>	<b>0,00 €</b>	<b>0,00 €</b>	<b>0,00 €</b>	<b>0,00 €</b>		



## Informació pressupostària. Exercici corrent

### 2.a.1) Pressupost d'ingressos. Procés de gestió. Drets anul·lats

Aplicació pressupostària	Descripció	Anul·lació de liquidacions	Ajornament i fraccionament	Devolució d'ingressos	Total drets anul·lats
2016 - - 11200	IBI bens immobles naturalesa rústica	0,00 €	0,00 €	0,00 €	0,00 €
2016 - - 11300	IBI bens immobles naturalesa urbana	95.569,30 €	0,00 €	46.934,15 €	142.503,45 €
2016 - - 11500	Impost vehicles traccio mecanica	17.817,00 €	0,00 €	7.467,26 €	25.284,26 €
2016 - - 11600	Impost increment valor terrenys nat urbana	112.455,95 €	0,00 €	5.614,40 €	118.070,35 €
2016 - - 13000	IAE activitats empresarials	11.071,92 €	0,00 €	37.183,94 €	48.255,86 €
2016 - - 29000	Impost construccions instal·lacions i obres	5.002,63 €	0,00 €	29.944,74 €	34.947,37 €
2016 - - 30200	Taxa recollida residus	15.741,36 €	0,00 €	10.487,00 €	26.228,36 €
2016 - - 30900	Taxa franges perimetrals	898,72 €	0,00 €	32,12 €	930,84 €
2016 - - 32100	Taxa serveis urbanístics	2.347,50 €	0,00 €	24,93 €	2.372,43 €
2016 - - 32200	Taxa llicències primera ocupació	0,00 €	0,00 €	0,00 €	0,00 €
2016 - - 32500	Taxa expedició documents administratius	0,00 €	0,00 €	0,00 €	0,00 €
2016 - - 32600	Taxa retirada vehicles	0,00 €	0,00 €	0,00 €	0,00 €
2016 - - 32900	Taxa celebració matrimonis i cerimònies civils	0,00 €	0,00 €	0,00 €	0,00 €
2016 - - 33100	Taxa entrada vehicles	1.937,40 €	0,00 €	438,53 €	2.375,93 €
2016 - - 33200	Taxa ocupació domini públic local empr serveis	4,44 €	0,00 €	10,75 €	15,19 €
2016 - - 33300	TAXA OCUPACIÓ DOMINI PÚBLIC LOCAL EMP. TEL. MOBIL	0,00 €	0,00 €	0,00 €	0,00 €
2016 - - 33400	Taxa obertura rases	0,00 €	0,00 €	0,00 €	0,00 €
2016 - - 33500	Taxa ocupació temporal domini públic	2.918,88 €	0,00 €	517,57 €	3.436,45 €
2016 - - 33800	Compensació Telefónica de España SA	0,00 €	0,00 €	0,00 €	0,00 €
2016 - - 33901	Taxa ocupació temporal atraccions	0,00 €	0,00 €	0,00 €	0,00 €
2016 - - 33902	Taxa mercat municipal	1.163,20 €	0,00 €	240,75 €	1.403,95 €
2016 - - 34100	Preu públic serveis salut pública	0,00 €	0,00 €	101,36 €	101,36 €
2016 - - 34101	Preu públic serveis teleassistències	315,00 €	0,00 €	15,00 €	330,00 €
2016 - - 34200	Preu públic serveis socioeducatius	29,60 €	0,00 €	2.733,05 €	2.762,65 €
2016 - - 34901	Preu públic publicitat mitjans comun. municipals	0,00 €	0,00 €	0,00 €	0,00 €
2016 - - 36000	Prestació de serveis	0,00 €	0,00 €	0,00 €	0,00 €
2016 - - 36002	Venda productes recollida selectiva	0,00 €	0,00 €	0,00 €	0,00 €
2016 - - 38900	Reintegracions exercici corrent	0,00 €	0,00 €	0,00 €	0,00 €
2016 - - 38901	Reintegracions exercicis tancats	0,00 €	0,00 €	0,00 €	0,00 €
2016 - - 39120	Multes infracció ordenança circulació	89.540,24 €	0,00 €	100,00 €	89.640,24 €
2016 - - 39190	Altes multes i sancions	6.269,72 €	0,00 €	0,00 €	6.269,72 €
2016 - - 39200	Recarrec extemporaneïtat	0,17 €	0,00 €	0,19 €	0,36 €
2016 - - 39211	Recarrec constrenyiment	0,00 €	0,00 €	0,00 €	0,00 €
2016 - - 39300	Interessos de demora	189,84 €	0,00 €	5.324,19 €	5.514,03 €
2016 - - 39800	Indemnitzacions	0,00 €	0,00 €	0,00 €	0,00 €
2016 - - 39901	Imprevistos	0,00 €	0,00 €	0,00 €	0,00 €

Aplicació pressupostària	Descripció	Anul·lació de liquidacions	Ajornament i fraccionament	Devolució d'ingressos	Total drets anul·lats
2016 - - 42000	Estat: Participacio tributs Estat	0,00 €	0,00 €	319.441,84 €	319.441,84 €
2016 - - 42002	Estat: Compensacio reforma finacament local	0,00 €	0,00 €	0,00 €	0,00 €
2016 - - 42090	Altres transferències corrents de l'Administració General de l'Estat	0,00 €	0,00 €	0,00 €	0,00 €
2016 - - 42190	D'altres organismes autònoms i agències estatals	0,00 €	0,00 €	0,00 €	0,00 €
2016 - - 45000	Generalitat: Fons cooperacio local Catalunya	0,00 €	0,00 €	0,00 €	0,00 €
2016 - - 45002	Generalitat: Benestar social	0,00 €	0,00 €	0,00 €	0,00 €
2016 - - 45030	Generalitat: Educacio	0,00 €	0,00 €	0,00 €	0,00 €
2016 - - 45060	Generalitat de Catalunya	0,00 €	0,00 €	0,00 €	0,00 €
2016 - - 45080	Altres subvencions corrents de l'administració general de la comunitat autònoma	0,00 €	0,00 €	0,00 €	0,00 €
2016 - - 45081	Generalitat: PUOSC rep mant i conservacio	0,00 €	0,00 €	0,00 €	0,00 €
2016 - - 45082	Generalitat: processos electorals	0,00 €	0,00 €	0,00 €	0,00 €
2016 - - 45100	Agencia Catalana de l Aigua	0,00 €	0,00 €	0,00 €	0,00 €
2016 - - 45101	Agencia de Residus de Catalunya	0,00 €	0,00 €	4.507,50 €	4.507,50 €
2016 - - 45102	Servei d'Ocupació de Catalunya	0,00 €	0,00 €	0,00 €	0,00 €
2016 - - 45103	Agencia de l Habitatge de Catalunya	0,00 €	0,00 €	0,00 €	0,00 €
2016 - - 45104	Agència Catalana del Consum	0,00 €	0,00 €	0,00 €	0,00 €
2016 - - 46100	Diputacio de Barcelona	0,00 €	0,00 €	1.995,08 €	1.995,08 €
2016 - - 46102	Diputació: Programa de crèdit local	0,00 €	0,00 €	0,00 €	0,00 €
2016 - - 46104	Diputació: Plans locals d'ocupació	0,00 €	0,00 €	0,00 €	0,00 €
2016 - - 46107	Diputació: Desp. extraordinàries temporal de vent	0,00 €	0,00 €	0,00 €	0,00 €
2016 - - 46108	Diputació: Serveis informació parc natural	0,00 €	0,00 €	0,00 €	0,00 €
2016 - - 46109	Diputació: Servei Intermediació Deutes Habitatge i SAC	0,00 €	0,00 €	0,00 €	0,00 €
2016 - - 46201	Aj. Barberà del Vallès: Ocupació a la indústria local	0,00 €	0,00 €	0,00 €	0,00 €
2016 - - 46202	Aj. Sant Quirze del Vallès: Programa Treball i Formació	0,00 €	0,00 €	0,00 €	0,00 €
2016 - - 46502	CCVoc Transport adaptat	0,00 €	0,00 €	0,00 €	0,00 €
2016 - - 46504	CCVoc: Promoció de l'ocupació	0,00 €	0,00 €	0,00 €	0,00 €
2016 - - 46702	ConSORCI Gestió Residus Valles Occidental	0,00 €	0,00 €	0,00 €	0,00 €
2016 - - 47000	Empreses privades	0,00 €	0,00 €	0,00 €	0,00 €
2016 - - 48001	T.Co. ISFL: projectes serveis socials	0,00 €	0,00 €	0,00 €	0,00 €
2016 - - 48003	T.CO. ISFL: GESTIÓ DE RESIDUS	0,00 €	0,00 €	0,00 €	0,00 €
2016 - - 52000	Interessos de diposits	0,00 €	0,00 €	0,00 €	0,00 €
2016 - - 54100	Arrendament d'immobles	0,00 €	0,00 €	0,00 €	0,00 €
2016 - - 55000	Concessions administratives	0,00 €	0,00 €	0,00 €	0,00 €
2016 - - 55100	Concessions administratives amb contraprestació no periòdica	0,00 €	0,00 €	0,00 €	0,00 €
2016 - - 76112	Diputacio: Condicionament espai public	0,00 €	0,00 €	0,00 €	0,00 €
2016 - - 76114	Diputació: despeses extraordinàries temporal de vent	0,00 €	0,00 €	0,00 €	0,00 €
2016 - - 77001	SOREA Millores xarxa d aigua	0,00 €	0,00 €	0,00 €	0,00 €
2016 - - 78000	AMTU Transport urba	0,00 €	0,00 €	0,00 €	0,00 €
2016 - - 87000	Romanent de tresoreria per despeses generals	0,00 €	0,00 €	0,00 €	0,00 €

Aplicació pressupostària	Descripció	Anul·lació de liquidacions	Ajornament i fraccionament	Devolució d'ingressos	Total drets anul·lats
2016 - - 87010	Romanent de tresoreria per a despeses amb finançament afectat	0,00 €	0,00 €	0,00 €	0,00 €
2016 - - 91300	Prèstecs rebuts a llarg termini	0,00 €	0,00 €	0,00 €	0,00 €
<b>Total</b>		<b>363.272,87 €</b>	<b>0,00 €</b>	<b>473.114,35 €</b>	<b>836.387,22 €</b>

## Informació pressupostària. Exercici corrent

### 2.a.2) Pressupost de ingressos. Procés de gestió. Drets cancel·lats

Aplicació pressupost ària	Descripció	Cobraments en espècie	Insolvències	Altres causes	Total drets cancel·lats
2016 - - 11200	IBI bens immobles naturalesa rústica	0,00 €	0,00 €	0,00 €	0,00 €
2016 - - 11300	IBI bens immobles naturalesa urbana	0,00 €	1.469,29 €	0,00 €	1.469,29 €
2016 - - 11500	Impost vehicles traccio mecanica	0,00 €	1.867,83 €	0,00 €	1.867,83 €
2016 - - 11600	Impost increment valor terrenys nat urbana	0,00 €	0,00 €	0,00 €	0,00 €
2016 - - 13000	IAE activitats empresarials	0,00 €	0,00 €	0,00 €	0,00 €
2016 - - 29000	Impost construccions instal·lacions i obres	0,00 €	0,00 €	0,00 €	0,00 €
2016 - - 30200	Taxa recollida residus	0,00 €	0,00 €	0,00 €	0,00 €
2016 - - 30900	Taxa franges perimetrals	0,00 €	0,00 €	0,00 €	0,00 €
2016 - - 32100	Taxa serveis urbanístics	0,00 €	0,00 €	0,00 €	0,00 €
2016 - - 32200	Taxa llicències primera ocupacio	0,00 €	0,00 €	0,00 €	0,00 €
2016 - - 32500	Taxa expedicio documents administratius	0,00 €	0,00 €	0,00 €	0,00 €
2016 - - 32600	Taxa retirada vehicles	0,00 €	0,00 €	0,00 €	0,00 €
2016 - - 32900	Taxa celebracio matrimonis i cerimonies civils	0,00 €	0,00 €	0,00 €	0,00 €
2016 - - 33100	Taxa entrada vehicles	0,00 €	0,00 €	0,00 €	0,00 €
2016 - - 33200	Taxa ocupacio domini pub local empr serveis	0,00 €	0,00 €	0,00 €	0,00 €
2016 - - 33300	TAXA OCUPACIÓ DOMINI PÚBLIC LOCAL EMP. TEL. MOBIL	0,00 €	0,00 €	0,00 €	0,00 €
2016 - - 33400	Taxa obertura rases	0,00 €	0,00 €	0,00 €	0,00 €
2016 - - 33500	Taxa ocupacio temporal domini public	0,00 €	0,00 €	0,00 €	0,00 €
2016 - - 33800	Compensacio Telefonica de España SA	0,00 €	0,00 €	0,00 €	0,00 €
2016 - - 33901	Taxa ocupacio temporal atraccions	0,00 €	0,00 €	0,00 €	0,00 €
2016 - - 33902	Taxa mercat municipal	0,00 €	0,00 €	0,00 €	0,00 €
2016 - - 34100	Preu public serveis salut publica	0,00 €	0,00 €	0,00 €	0,00 €
2016 - - 34101	Preu public serveis teleassistencies	0,00 €	0,00 €	0,00 €	0,00 €
2016 - - 34200	Preu public serveis socioeducatius	0,00 €	0,00 €	0,00 €	0,00 €
2016 - - 34901	Preu públic publicitat mitjans comun. municipals	0,00 €	0,00 €	0,00 €	0,00 €
2016 - - 36000	Prestació de serveis	0,00 €	0,00 €	0,00 €	0,00 €
2016 - - 36002	Venda productes recollida selectiva	0,00 €	0,00 €	0,00 €	0,00 €
2016 - - 38900	Reintegrants exercici corrent	0,00 €	0,00 €	0,00 €	0,00 €
2016 - - 38901	Reintegrants exercicis tancats	0,00 €	0,00 €	0,00 €	0,00 €
2016 - - 39120	Multes infraccio ordenanca circulacio	0,00 €	0,00 €	0,00 €	0,00 €
2016 - - 39190	Altes multes i sancions	0,00 €	0,00 €	0,00 €	0,00 €
2016 - - 39200	Recarrec extemporaneitat	0,00 €	0,00 €	0,00 €	0,00 €
2016 - - 39211	Recarrec constrenyiment	0,00 €	0,00 €	0,00 €	0,00 €
2016 - - 39300	Interessos de demora	0,00 €	0,00 €	0,00 €	0,00 €
2016 - - 39800	Indemnitzacions	0,00 €	0,00 €	0,00 €	0,00 €
2016 - - 39901	Imprevistos	0,00 €	0,00 €	0,00 €	0,00 €

Aplicació pressupost ària	Descripció	Cobraments en espècie	Insolvències	Altres causes	Total drets cancel·lats
2016 - - 42000	Estat: Participacio tributs Estat	0,00 €	0,00 €	0,00 €	0,00 €
2016 - - 42002	Estat: Compensacio reforma finacament local	0,00 €	0,00 €	0,00 €	0,00 €
2016 - - 42090	Altres transferències corrents de l'Administració General de l'Estat	0,00 €	0,00 €	0,00 €	0,00 €
2016 - - 42190	D'altres organismes autònoms i agències estatals	0,00 €	0,00 €	0,00 €	0,00 €
2016 - - 45000	Generalitat: Fons cooperacio local Catalunya	0,00 €	0,00 €	0,00 €	0,00 €
2016 - - 45002	Generalitat: Benestar social	0,00 €	0,00 €	0,00 €	0,00 €
2016 - - 45030	Generalitat: Educacio	0,00 €	0,00 €	0,00 €	0,00 €
2016 - - 45060	Generalitat de Catalunya	0,00 €	0,00 €	0,00 €	0,00 €
2016 - - 45080	Altres subvencions corrents de l'administració general de la comunitat autònoma	0,00 €	0,00 €	0,00 €	0,00 €
2016 - - 45081	Generalitat: PUOSC rep mant i conservacio	0,00 €	0,00 €	0,00 €	0,00 €
2016 - - 45082	Generalitat: processos electorals	0,00 €	0,00 €	0,00 €	0,00 €
2016 - - 45100	Agencia Catalana de l Aigua	0,00 €	0,00 €	0,00 €	0,00 €
2016 - - 45101	Agencia de Residus de Catalunya	0,00 €	0,00 €	0,00 €	0,00 €
2016 - - 45102	Servei d'Ocupació de Catalunya	0,00 €	0,00 €	0,00 €	0,00 €
2016 - - 45103	Agencia de l Habitatge de Catalunya	0,00 €	0,00 €	0,00 €	0,00 €
2016 - - 45104	Agència Catalana del Consum	0,00 €	0,00 €	0,00 €	0,00 €
2016 - - 46100	Diputacio de Barcelona	0,00 €	0,00 €	0,00 €	0,00 €
2016 - - 46102	Diputació: Programa de crèdit local	0,00 €	0,00 €	0,00 €	0,00 €
2016 - - 46104	Diputació: Plans locals d'ocupació	0,00 €	0,00 €	0,00 €	0,00 €
2016 - - 46107	Diputació: Desp. extraordinàries temporal de vent	0,00 €	0,00 €	0,00 €	0,00 €
2016 - - 46108	Diputació: Serveis informació parc natural	0,00 €	0,00 €	0,00 €	0,00 €
2016 - - 46109	Diputació: Servei Intermediació Deutes Habitatge i SAC	0,00 €	0,00 €	0,00 €	0,00 €
2016 - - 46201	Aj. Barberà del Vallès: Ocupació a la indústria local	0,00 €	0,00 €	0,00 €	0,00 €
2016 - - 46202	Aj. Sant Quirze del Vallès: Programa Treball i Formació	0,00 €	0,00 €	0,00 €	0,00 €
2016 - - 46502	CCVoc Transport adaptat	0,00 €	0,00 €	0,00 €	0,00 €
2016 - - 46504	CCVoc: Promoció de l'ocupació	0,00 €	0,00 €	0,00 €	0,00 €
2016 - - 46702	ConSORCI Gestió Residus Valles Occidental	0,00 €	0,00 €	0,00 €	0,00 €
2016 - - 47000	Empreses privades	0,00 €	0,00 €	0,00 €	0,00 €
2016 - - 48001	T.Co. ISFL: projectes serveis socials	0,00 €	0,00 €	0,00 €	0,00 €
2016 - - 48003	T.CO. ISFL: GESTIÓ DE RESIDUS	0,00 €	0,00 €	0,00 €	0,00 €
2016 - - 52000	Interessos de diposits	0,00 €	0,00 €	0,00 €	0,00 €
2016 - - 54100	Arrendament d'immobles	0,00 €	0,00 €	0,00 €	0,00 €
2016 - - 55000	Concessions administratives	0,00 €	0,00 €	0,00 €	0,00 €
2016 - - 55100	Concessions administratives amb contraprestació no periòdica	0,00 €	0,00 €	0,00 €	0,00 €
2016 - - 76112	Diputacio: Condicionament espai public	0,00 €	0,00 €	0,00 €	0,00 €
2016 - - 76114	Diputació: despeses extraordinàries temporal de vent	0,00 €	0,00 €	0,00 €	0,00 €
2016 - - 77001	SOREA Millores xarxa d aigua	0,00 €	0,00 €	0,00 €	0,00 €
2016 - - 78000	AMTU Transport urba	0,00 €	0,00 €	0,00 €	0,00 €
2016 - - 87000	Romanent de tresoreria per despeses generals	0,00 €	0,00 €	0,00 €	0,00 €

Aplicació pressupost ària	Descripció	Cobraments en espècie	Insolvències	Altres causes	Total drets cancel·lats
2016 - - 87010	Romanent de tresoreria per a despeses amb finançament afectat	0,00 €	0,00 €	0,00 €	0,00 €
2016 - - 91300	Prèstecs rebuts a llarg termini	0,00 €	0,00 €	0,00 €	0,00 €
<b>Total</b>		<b>0,00 €</b>	<b>3.337,12 €</b>	<b>0,00 €</b>	<b>3.337,12 €</b>

## Informació pressupostària. Exercici corrent

### 2.a.3) Pressupost d'ingressos. Procés de gestió. Recaptació neta

Aplicació pressupost ària	Descripció	Recaptació total	Devolucions d'ingressos	Recaptació neta
2016 - - 11200	IBI bens immobles naturalesa rústica	10.947,10 €	0,00 €	10.947,10 €
2016 - - 11300	IBI bens immobles naturalesa urbana	8.450.030,48 €	46.934,15 €	8.403.096,33 €
2016 - - 11500	Impost vehicles traccio mecanica	1.427.135,64 €	7.467,26 €	1.419.668,38 €
2016 - - 11600	Impost increment valor terrenys nat urbana	2.131.061,94 €	5.614,40 €	2.125.447,54 €
2016 - - 13000	IAE activitats empresarials	922.589,47 €	37.183,94 €	885.405,53 €
2016 - - 29000	Impost construccions instal·lacions i obres	157.901,69 €	29.944,74 €	127.956,95 €
2016 - - 30200	Taxa recollida residus	1.361.097,63 €	10.487,00 €	1.350.610,63 €
2016 - - 30900	Taxa franges perimetrals	88.951,25 €	32,12 €	88.919,13 €
2016 - - 32100	Taxa serveis urbanístics	78.412,26 €	24,93 €	78.387,33 €
2016 - - 32200	Taxa llicències primera ocupació	4.644,37 €	0,00 €	4.644,37 €
2016 - - 32500	Taxa expedició documents administratius	5.463,32 €	0,00 €	5.463,32 €
2016 - - 32600	Taxa retirada vehicles	4.327,50 €	0,00 €	4.327,50 €
2016 - - 32900	Taxa celebració matrimonis i cerimònies civils	9.100,00 €	0,00 €	9.100,00 €
2016 - - 33100	Taxa entrada vehicles	326.522,96 €	438,53 €	326.084,43 €
2016 - - 33200	Taxa ocupació domini públic local empr serveis	356.050,04 €	10,75 €	356.039,29 €
2016 - - 33300	TAXA OCUPACIÓ DOMINI PÚBLIC LOCAL EMP. TEL. MOBIL	0,00 €	0,00 €	0,00 €
2016 - - 33400	Taxa obertura rases	327,90 €	0,00 €	327,90 €
2016 - - 33500	Taxa ocupació temporal domini públic	101.512,44 €	517,57 €	100.994,87 €
2016 - - 33800	Compensació Telefónica de España SA	87.014,60 €	0,00 €	87.014,60 €
2016 - - 33901	Taxa ocupació temporal atraccions	8.057,85 €	0,00 €	8.057,85 €
2016 - - 33902	Taxa mercat municipal	115.126,77 €	240,75 €	114.886,02 €
2016 - - 34100	Preu públic serveis salut pública	3.708,75 €	101,36 €	3.607,39 €
2016 - - 34101	Preu públic serveis teleassistències	21.165,00 €	15,00 €	21.150,00 €
2016 - - 34200	Preu públic serveis socioeducatius	266.022,22 €	2.733,05 €	263.289,17 €
2016 - - 34901	Preu públic publicitat mitjans comun. municipals	0,00 €	0,00 €	0,00 €
2016 - - 36000	Prestació de serveis	6.799,75 €	0,00 €	6.799,75 €
2016 - - 36002	Venda productes recollida selectiva	15.846,75 €	0,00 €	15.846,75 €
2016 - - 38900	Reintegracions exercici corrent	19.308,95 €	0,00 €	19.308,95 €
2016 - - 38901	Reintegracions exercicis tancats	11.482,42 €	0,00 €	11.482,42 €
2016 - - 39120	Multes infracció ordenança circulació	90.603,32 €	100,00 €	90.503,32 €
2016 - - 39190	Altes multes i sancions	17.892,61 €	0,00 €	17.892,61 €
2016 - - 39200	Recarrec extemporaneïtat	2.113,52 €	0,19 €	2.113,33 €
2016 - - 39211	Recarrec constrenyiment	12.099,09 €	0,00 €	12.099,09 €
2016 - - 39300	Interessos de demora	120.199,10 €	5.324,19 €	114.874,91 €
2016 - - 39800	Indemnitzacions	11.220,67 €	0,00 €	11.220,67 €
2016 - - 39901	Imprevistos	4.626,16 €	0,00 €	4.626,16 €

Aplicació pressupost ària	Descripció	Recaptació total	Devolucions d'ingressos	Recaptació neta
2016 - - 42000	Estat: Participacio tributs Estat	4.734.377,18 €	319.441,84 €	4.414.935,34 €
2016 - - 42002	Estat: Compensacio reforma finacament local	198.168,36 €	0,00 €	198.168,36 €
2016 - - 42090	Altres transferències corrents de l'Administració General de l'Estat	4.743,00 €	0,00 €	4.743,00 €
2016 - - 42190	D'altres organismes autònoms i agències estatals	311,62 €	0,00 €	311,62 €
2016 - - 45000	Generalitat: Fons cooperacio local Catalunya	0,00 €	0,00 €	0,00 €
2016 - - 45002	Generalitat: Benestar social	301.339,64 €	0,00 €	301.339,64 €
2016 - - 45030	Generalitat: Educacio	0,00 €	0,00 €	0,00 €
2016 - - 45060	Generalitat de Catalunya	10.937,15 €	0,00 €	10.937,15 €
2016 - - 45080	Altres subvencions corrents de l'administració general de la comunitat autònoma	38.014,30 €	0,00 €	38.014,30 €
2016 - - 45081	Generalitat: PUOSC rep mant i conservacio	0,00 €	0,00 €	0,00 €
2016 - - 45082	Generalitat: processos electorals	0,00 €	0,00 €	0,00 €
2016 - - 45100	Agencia Catalana de l Aigua	509.502,91 €	0,00 €	509.502,91 €
2016 - - 45101	Agencia de Residus de Catalunya	20.084,00 €	4.507,50 €	15.576,50 €
2016 - - 45102	Servei d'Ocupació de Catalunya	171.864,01 €	0,00 €	171.864,01 €
2016 - - 45103	Agencia de l Habitatge de Catalunya	54.016,79 €	0,00 €	54.016,79 €
2016 - - 45104	Agència Catalana del Consum	3.480,33 €	0,00 €	3.480,33 €
2016 - - 46100	Diputacio de Barcelona	209.139,04 €	1.995,08 €	207.143,96 €
2016 - - 46102	Diputació: Programa de crèdit local	17.574,70 €	0,00 €	17.574,70 €
2016 - - 46104	Diputació: Plans locals d'ocupació	204.022,97 €	0,00 €	204.022,97 €
2016 - - 46107	Diputació: Desp. extraordinàries temporal de vent	60.722,81 €	0,00 €	60.722,81 €
2016 - - 46108	Diputació: Serveis informació parc natural	4.825,89 €	0,00 €	4.825,89 €
2016 - - 46109	Diputació: Servei Intermediació Deutes Habitatge i SAC	4.000,00 €	0,00 €	4.000,00 €
2016 - - 46201	Aj. Barberà del Vallès: Ocupació a la indústria local	7.849,35 €	0,00 €	7.849,35 €
2016 - - 46202	Aj. Sant Quirze del Vallès: Programa Treball i Formació	2.916,00 €	0,00 €	2.916,00 €
2016 - - 46502	CCVoc Transport adaptat	0,00 €	0,00 €	0,00 €
2016 - - 46504	CCVoc: Promoció de l'ocupació	0,00 €	0,00 €	0,00 €
2016 - - 46702	ConSORCI Gestió Residus Valles Occidental	90.461,34 €	0,00 €	90.461,34 €
2016 - - 47000	Empreses privades	3.000,00 €	0,00 €	3.000,00 €
2016 - - 48001	T.Co. ISFL: projectes serveis socials	2.600,00 €	0,00 €	2.600,00 €
2016 - - 48003	T.CO. ISFL: GESTIÓ DE RESIDUS	0,00 €	0,00 €	0,00 €
2016 - - 52000	Interessos de diposits	16,59 €	0,00 €	16,59 €
2016 - - 54100	Arrendament d'immobles	93.037,52 €	0,00 €	93.037,52 €
2016 - - 55000	Concessions administratives	475.694,76 €	0,00 €	475.694,76 €
2016 - - 55100	Concessions administratives amb contraprestació no periòdica	0,00 €	0,00 €	0,00 €
2016 - - 76112	Diputacio: Condicionament espai public	0,00 €	0,00 €	0,00 €
2016 - - 76114	Diputació: despeses extraordinàries temporal de vent	0,00 €	0,00 €	0,00 €
2016 - - 77001	SOREA Millores xarxa d aigua	175.000,00 €	0,00 €	175.000,00 €
2016 - - 78000	AMTU Transport urba	30.151,03 €	0,00 €	30.151,03 €
2016 - - 87000	Romanent de tresoreria per despeses generals	0,00 €	0,00 €	0,00 €



Aplicació pressupost ària	Descripció	Recaptació total	Devolucions d'ingressos	Recaptació neta
2016 - - 87010	Romanent de tresoreria per a despeses amb finançament afectat	0,00 €	0,00 €	0,00 €
2016 - - 91300	Prèstecs rebuts a llarg termini	350.000,00 €	0,00 €	350.000,00 €
<b>Total</b>		<b>24.027.214,81 €</b>	<b>473.114,35 €</b>	<b>23.554.100,46 €</b>





Aplicació pressupostària	Descripció	Pendents de pagament a 1 de gener	Modificacions saldo inicial i anul·lacions	Reconegudes en l'exercici	Total devolucions reconegudes	Prescripcions	Pagades en l'exercici	Pendents de pagament a 31 de desembre
2016 - - 78000	AMTU Transport urba	0,00 €	0,00 €	0,00 €	0,00 €	0,00 €	0,00 €	0,00 €
2016 - - 87000	Romanent de tresoreria per despeses generals	0,00 €	0,00 €	0,00 €	0,00 €	0,00 €	0,00 €	0,00 €
2016 - - 87010	Romanent de tresoreria per a despeses amb finançament afectat	0,00 €	0,00 €	0,00 €	0,00 €	0,00 €	0,00 €	0,00 €
2016 - - 91300	Prèstecs rebuts a llarg termini	0,00 €	0,00 €	0,00 €	0,00 €	0,00 €	0,00 €	0,00 €
<b>Total</b>		<b>0,00 €</b>	<b>0,00 €</b>	<b>473.114,35 €</b>	<b>473.114,35 €</b>	<b>0,00 €</b>	<b>473.114,35 €</b>	<b>0,00 €</b>

Informació pressupostària. Exercici corrent  
2.c) Pressupost d'ingressos. Compromisos d'ingressos

Aplicació pressupostària	Descripció	Compromisos concertats			Compromisos realitzats	Compromisos pendents de realitzar a 31 de desembre
		Incorporats de pressupostos tancats	En l'exercici	Total		
2016 - - 11200	IBI bens immobles naturalesa rústica	0,00 €	0,00 €	0,00 €	0,00 €	0,00 €
2016 - - 11300	IBI bens immobles naturalesa urbana	0,00 €	0,00 €	0,00 €	0,00 €	0,00 €
2016 - - 11500	Impost vehicles traccio mecanica	0,00 €	0,00 €	0,00 €	0,00 €	0,00 €
2016 - - 11600	Impost increment valor terrenys nat urbana	0,00 €	0,00 €	0,00 €	0,00 €	0,00 €
2016 - - 13000	IAE activitats empresarials	0,00 €	0,00 €	0,00 €	0,00 €	0,00 €
2016 - - 29000	Impost construccions instal lacions i obres	0,00 €	0,00 €	0,00 €	0,00 €	0,00 €
2016 - - 30200	Taxa recollida residus	0,00 €	0,00 €	0,00 €	0,00 €	0,00 €
2016 - - 30900	Taxa franges perimetrals	0,00 €	0,00 €	0,00 €	0,00 €	0,00 €
2016 - - 32100	Taxa serveis urbanistics	0,00 €	0,00 €	0,00 €	0,00 €	0,00 €
2016 - - 32200	Taxa llicencies primera ocupacio	0,00 €	0,00 €	0,00 €	0,00 €	0,00 €
2016 - - 32500	Taxa expedicio documents administratius	0,00 €	0,00 €	0,00 €	0,00 €	0,00 €
2016 - - 32600	Taxa retirada vehicles	0,00 €	0,00 €	0,00 €	0,00 €	0,00 €
2016 - - 32900	Taxa celebracio matrimonis i cerimonies civils	0,00 €	0,00 €	0,00 €	0,00 €	0,00 €
2016 - - 33100	Taxa entrada vehicles	0,00 €	0,00 €	0,00 €	0,00 €	0,00 €
2016 - - 33200	Taxa ocupacio domini pub local empr serveis	0,00 €	0,00 €	0,00 €	0,00 €	0,00 €
2016 - - 33300	TAXA OCUPACIÓ DOMINI PÚBLIC LOCAL EMP. TEL. MOBIL	0,00 €	0,00 €	0,00 €	0,00 €	0,00 €
2016 - - 33400	Taxa obertura rases	0,00 €	0,00 €	0,00 €	0,00 €	0,00 €
2016 - - 33500	Taxa ocupacio temporal domini public	0,00 €	0,00 €	0,00 €	0,00 €	0,00 €
2016 - - 33800	Compensacio Telefonica de España SA	0,00 €	0,00 €	0,00 €	0,00 €	0,00 €
2016 - - 33901	Taxa ocupacio temporal atraccions	0,00 €	0,00 €	0,00 €	0,00 €	0,00 €
2016 - - 33902	Taxa mercat municipal	0,00 €	0,00 €	0,00 €	0,00 €	0,00 €
2016 - - 34100	Preu public serveis salut publica	0,00 €	0,00 €	0,00 €	0,00 €	0,00 €
2016 - - 34101	Preu public serveis teleassistencies	0,00 €	0,00 €	0,00 €	0,00 €	0,00 €
2016 - - 34200	Preu public serveis socioeducatius	0,00 €	0,00 €	0,00 €	0,00 €	0,00 €
2016 - - 34901	Preu públic publicitat mitjans comun. municipals	0,00 €	0,00 €	0,00 €	0,00 €	0,00 €
2016 - - 36000	Prestació de serveis	0,00 €	0,00 €	0,00 €	0,00 €	0,00 €
2016 - - 36002	Venda productes recollida selectiva	0,00 €	0,00 €	0,00 €	0,00 €	0,00 €
2016 - - 38900	Reintegraments exercici corrent	0,00 €	0,00 €	0,00 €	0,00 €	0,00 €
2016 - - 38901	Reintegraments exercicis tancats	0,00 €	0,00 €	0,00 €	0,00 €	0,00 €
2016 - - 39120	Multes infraccio ordenanca circulacio	0,00 €	0,00 €	0,00 €	0,00 €	0,00 €
2016 - - 39190	Altes multes i sancions	0,00 €	0,00 €	0,00 €	0,00 €	0,00 €
2016 - - 39200	Recarrec extemporaneitat	0,00 €	0,00 €	0,00 €	0,00 €	0,00 €
2016 - - 39211	Recarrec constrenyiment	0,00 €	0,00 €	0,00 €	0,00 €	0,00 €
2016 - - 39300	Interessos de demora	0,00 €	0,00 €	0,00 €	0,00 €	0,00 €

Aplicació pressupostària	Descripció	Compromisos concertats			Compromisos realitzats	Compromisos pendents de realitzar a 31 de desembre
		Incorporats de pressupostos tancats	En l'exercici	Total		
2016 - - 39800	Indemnitzacions	0,00 €	0,00 €	0,00 €	0,00 €	0,00 €
2016 - - 39901	Imprevistos	0,00 €	0,00 €	0,00 €	0,00 €	0,00 €
2016 - - 42000	Estat: Participacio tributs Estat	0,00 €	0,00 €	0,00 €	0,00 €	0,00 €
2016 - - 42002	Estat: Compensacio reforma finacament local	0,00 €	0,00 €	0,00 €	0,00 €	0,00 €
2016 - - 42090	Altres transferències corrents de l'Administració General de l'Estat	0,00 €	0,00 €	0,00 €	0,00 €	0,00 €
2016 - - 42190	D'altres organismes autònoms i agències estatals	0,00 €	0,00 €	0,00 €	0,00 €	0,00 €
2016 - - 45000	Generalitat: Fons cooperacio local Catalunya	0,00 €	0,00 €	0,00 €	0,00 €	0,00 €
2016 - - 45002	Generalitat: Benestar social	0,00 €	0,00 €	0,00 €	0,00 €	0,00 €
2016 - - 45030	Generalitat: Educacio	0,00 €	0,00 €	0,00 €	0,00 €	0,00 €
2016 - - 45060	Generalitat de Catalunya	0,00 €	0,00 €	0,00 €	0,00 €	0,00 €
2016 - - 45080	Altres subvencions corrents de l'administració general de la comunitat autònoma	0,00 €	0,00 €	0,00 €	0,00 €	0,00 €
2016 - - 45081	Generalitat: PUOSC rep mant i conservacio	0,00 €	0,00 €	0,00 €	0,00 €	0,00 €
2016 - - 45082	Generalitat: processos electorals	0,00 €	0,00 €	0,00 €	0,00 €	0,00 €
2016 - - 45100	Agencia Catalana de l Aigua	0,00 €	0,00 €	0,00 €	0,00 €	0,00 €
2016 - - 45101	Agencia de Residus de Catalunya	0,00 €	0,00 €	0,00 €	0,00 €	0,00 €
2016 - - 45102	Servei d'Ocupació de Catalunya	0,00 €	0,00 €	0,00 €	0,00 €	0,00 €
2016 - - 45103	Agencia de l Habitatge de Catalunya	0,00 €	0,00 €	0,00 €	0,00 €	0,00 €
2016 - - 45104	Agència Catalana del Consum	0,00 €	0,00 €	0,00 €	0,00 €	0,00 €
2016 - - 46100	Diputacio de Barcelona	0,00 €	0,00 €	0,00 €	0,00 €	0,00 €
2016 - - 46102	Diputació: Programa de crèdit local	0,00 €	0,00 €	0,00 €	0,00 €	0,00 €
2016 - - 46104	Diputació: Plans locals d'ocupació	0,00 €	0,00 €	0,00 €	0,00 €	0,00 €
2016 - - 46107	Diputació: Desp. extraordinàries temporal de vent	0,00 €	0,00 €	0,00 €	0,00 €	0,00 €
2016 - - 46108	Diputació: Serveis informació parc natural	0,00 €	0,00 €	0,00 €	0,00 €	0,00 €
2016 - - 46109	Diputació: Servei Intermediació Deutes Habitatge i SAC	0,00 €	0,00 €	0,00 €	0,00 €	0,00 €
2016 - - 46201	Aj. Barberà del Vallès: Ocupació a la indústria local	0,00 €	0,00 €	0,00 €	0,00 €	0,00 €
2016 - - 46202	Aj. Sant Quirze del Vallès: Programa Treball i Formació	0,00 €	0,00 €	0,00 €	0,00 €	0,00 €
2016 - - 46502	CCVoc Transport adaptat	0,00 €	0,00 €	0,00 €	0,00 €	0,00 €
2016 - - 46504	CCVoc: Promoció de l'ocupació	0,00 €	0,00 €	0,00 €	0,00 €	0,00 €
2016 - - 46702	Consorci Gestio Residus Valles Occidental	0,00 €	0,00 €	0,00 €	0,00 €	0,00 €
2016 - - 47000	Empreses privades	0,00 €	0,00 €	0,00 €	0,00 €	0,00 €
2016 - - 48001	T.Co. ISFL: projectes serveis socials	0,00 €	0,00 €	0,00 €	0,00 €	0,00 €
2016 - - 48003	T.CO. ISFL: GESTIÓ DE RESIDUS	0,00 €	0,00 €	0,00 €	0,00 €	0,00 €
2016 - - 52000	Interessos de diposits	0,00 €	0,00 €	0,00 €	0,00 €	0,00 €
2016 - - 54100	Arrendament d'immobles	0,00 €	0,00 €	0,00 €	0,00 €	0,00 €
2016 - - 55000	Concessions administratives	0,00 €	0,00 €	0,00 €	0,00 €	0,00 €
2016 - - 55100	Concessions administratives amb contraprestació no periòdica	0,00 €	0,00 €	0,00 €	0,00 €	0,00 €
2016 - - 76112	Diputacio: Condicionament espai public	0,00 €	0,00 €	0,00 €	0,00 €	0,00 €

Aplicació pressupostària	Descripció	Compromisos concertats			Compromisos realitzats	Compromisos pendents de realitzar a 31 de desembre
		Incorporats de pressupostos tancats	En l'exercici	Total		
2016 - - 76114	Diputació: despeses extraordinàries temporal de vent	0,00 €	0,00 €	0,00 €	0,00 €	0,00 €
2016 - - 77001	SOREA Milleres xarxa d'aigua	0,00 €	0,00 €	0,00 €	0,00 €	0,00 €
2016 - - 78000	AMTU Transport urba	0,00 €	0,00 €	0,00 €	0,00 €	0,00 €
2016 - - 87000	Romanent de tresoreria per despeses generals	0,00 €	0,00 €	0,00 €	0,00 €	0,00 €
2016 - - 87010	Romanent de tresoreria per a despeses amb finançament afectat	0,00 €	0,00 €	0,00 €	0,00 €	0,00 €
2016 - - 91300	Prèstecs rebuts a llarg termini	0,00 €	0,00 €	0,00 €	0,00 €	0,00 €
<b>Total</b>		<b>0,00 €</b>	<b>0,00 €</b>	<b>0,00 €</b>	<b>0,00 €</b>	<b>0,00 €</b>

## 24.2. Exercicis tancats

Als quadres que figuren a continuació es presenta la informació relativa a:

### 1) Obligacions de pressupostos tancats.

Per a cada exercici es presenta informació sobre el compliment de les obligacions assumides a càrrec de pressupostos tancats i pendents de pagament a 1 de gener.

### 2) Drets a cobrar de pressupostos tancats.

De cada exercici es presenta informació sobre els drets per cobrar de pressupostos tancats i pendents de cobrament a 1 de gener.

### 3) Variació de resultats pressupostaris d'exercicis tancats

Informació sobre les operacions realitzades durant l'exercici que han variat els resultats pressupostaris de exercicis anteriors.



## Informació pressupostària. Exercicis tancats

### 1. Pressupost de despeses. Obligacions de pressupostos tancats

Aplicació pressupostària	Descripció	Obligacions pendents de pagament a 1 de gener	Modificacions saldo inicial i anul·lacions	Total obligacions	Prescripcions	Pagaments realitzats	Obligacions pendents de pagament a 31 de desembre
2015-A1-1510-22500	TRIBUTS ESTATALS SERVEIS GENERALS D'URBANISME	4.522,02 €	0,00 €	4.522,02 €	0,00 €	4.522,02 €	0,00 €
2015-A1-1510-22699	ALTRES DESPESES DIVERSES SERVEIS GENERALS D'URBANISME	907,50 €	0,00 €	907,50 €	0,00 €	907,50 €	0,00 €
2015-A1-1510-22706	ESTUDIS I TREBALLS TÈCNICS SERVEIS GENERALS D'URBANISME	9.093,15 €	0,00 €	9.093,15 €	0,00 €	9.093,15 €	0,00 €
2015-A1-1523-48007	SUBV. FOMENT BORSA LLOGUER SOCIAL HABITATGES ACCÈS A L'HABI	783,37 €	0,00 €	783,37 €	0,00 €	783,37 €	0,00 €
2015-A2-1350-22701	SEGURETAT SERVEIS GENERALS DE PROTECCIÓ CIVIL	1.934,39 €	0,00 €	1.934,39 €	0,00 €	1.934,39 €	0,00 €
2015-A2-1621-22799	ALTRES TREBALLS REALITZATS PER ALTRES EMPRESES RECOLLIDA DE	165.766,88 €	0,00 €	165.766,88 €	0,00 €	165.766,88 €	0,00 €
2015-A2-1623-22799	ALTRES TREBALLS REALITZATS PER ALTRES EMPRESES TRACTAMENT D	101.680,84 €	0,00 €	101.680,84 €	0,00 €	101.680,84 €	0,00 €
2015-A2-1700-22799	ALTRES TREBALLS REALITZATS PER ALTRES EMPRESES SERVEIS GENE	9.059,27 €	0,00 €	9.059,27 €	0,00 €	9.059,27 €	0,00 €
2015-A2-1700-48900	TRANSFERÈNCIES CORRENTS A ENTITATS CIUTADANES SERVEIS GENER	300,00 €	0,00 €	300,00 €	0,00 €	300,00 €	0,00 €
2015-A2-1701-22706	ESTUDIS I TREBALLS TÈCNICS MEDI AMBIENT URBÀ	1.915,30 €	0,00 €	1.915,30 €	0,00 €	1.915,30 €	0,00 €
2015-A3-1530-20800	ARRENDAMENTS D'UN ALTRE IMMOBILITZAT MATERIAL SERVEIS GENERALS DE VIES PÚBLIQUES	9.438,00 €	0,00 €	9.438,00 €	0,00 €	9.438,00 €	0,00 €
2015-A3-1530-21200	REP., MANT. I CONSERV. INFRAESTRUCTURA I BÉNS NAT. SERVEIS GENERALS DE VIES PÚBLIQUES	5.454,28 €	0,00 €	5.454,28 €	0,00 €	5.454,28 €	0,00 €
2015-A3-1530-21300	REP., MANT. I CONSERV. MAQ., INSTAL·LAC. I UTILLATGE SERVEI	2.330,03 €	0,00 €	2.330,03 €	0,00 €	2.330,03 €	0,00 €
2015-A3-1530-21400	REP., MANT. I CONSERV. ELEMENTS DE TRANSPORT SERVEIS GENERA	2.718,94 €	0,00 €	2.718,94 €	0,00 €	2.718,94 €	0,00 €
2015-A3-1530-22199	ALTRES SUBMINISTRAMENTS SERVEIS GENERALS DE VIES PÚBLIQUES	11.654,85 €	0,00 €	11.654,85 €	0,00 €	11.654,85 €	0,00 €
2015-A3-1530-62300	MAQUINARIA, INSTAL·LACIONS TÈCNiques I UTILLATGE	32.475,94 €	0,00 €	32.475,94 €	0,00 €	32.475,94 €	0,00 €
2015-A3-1530-62901	ADQUISICIÓ DE MOBILIARI URBÀ SERVEIS GENERALS DE VIES PÚBLI	8.409,50 €	0,00 €	8.409,50 €	0,00 €	8.409,50 €	0,00 €
2015-A3-1533-21000	REP., MANT. I CONSERV. INFRAESTRUCTURA I BÉNS NAT. INFRAEST	16.285,39 €	0,00 €	16.285,39 €	0,00 €	16.285,39 €	0,00 €
2015-A3-1533-22199	ALTRES SUBMINISTRAMENTS INFRAESTRUCTURES VIÀRIES	16.780,12 €	0,00 €	16.780,12 €	0,00 €	16.780,12 €	0,00 €
2015-A3-1602-22799	ALTRES TREBALLS REALITZATS PER ALTRES EMPRESES EVACUACIÓ I	154.187,82 €	0,00 €	154.187,82 €	0,00 €	154.187,82 €	0,00 €
2015-A3-1631-22799	ALTRES TREBALLS REALITZATS PER ALTRES EMPRESES NETEJA VIÀRIA	160.154,94 €	0,00 €	160.154,94 €	0,00 €	160.154,94 €	0,00 €
2015-A3-1651-21000	REP., MANT. I CONSERV. INFRAESTRUCTURES I BÉNS NATURALS ENLLUMENAT PÚBLIC	48.295,34 €	0,00 €	48.295,34 €	0,00 €	48.295,34 €	0,00 €
2015-A3-1651-22799	ALTRES TREBALLS REALITZATS PER ALTRES EMPRESES ENLLUMENAT P	11.230,68 €	0,00 €	11.230,68 €	0,00 €	11.230,68 €	0,00 €
2015-A3-1711-21000	REP., MANT. I CONSERV. INFRAESTRUCTURA I	1.444,02 €	0,00 €	1.444,02 €	0,00 €	1.444,02 €	0,00 €

Aplicació pressupostària	Descripció	Obligacions	Modificacions saldo	Total obligacions	Prescripcions	Pagaments	Obligacions
	BENS NAT. PARCS I						
2015-A3-1711-22799	ALTRES TREBALLS REALITZATS PER ALTRES EMPRESES PARCS I JARD	34.920,60 €	0,00 €	34.920,60 €	0,00 €	34.920,60 €	0,00 €
2015-A3-4312-21200	REP., MANT. I CONSERV. EDIFICIS I ALTRES CONSTRUCC. MERCATS	16.395,87 €	0,00 €	16.395,87 €	0,00 €	16.395,87 €	0,00 €
2015-A3-9201-21200	REP., MANT. I CONSERV. EDIFICIS I ALTRES CONSTRUCC. DEPENDÈ	34.139,39 €	0,00 €	34.139,39 €	0,00 €	34.139,39 €	0,00 €
2015-A3-9201-21300	REP., MANT. I CONSERV. MAQ. INSTAL.LAC I UTILLATGE DEPENDÈNCIES MUNICIPALS	395,67 €	0,00 €	395,67 €	0,00 €	395,67 €	0,00 €
2015-A3-9201-22501	TRIBUTS DE LES COMUNITATS AUTÒNOMES DEPENDÈNCIES MUNICIPALS	29.448,47 €	0,00 €	29.448,47 €	0,00 €	29.448,47 €	0,00 €
2015-A3-9201-63200	CONDICIONAMENT IMMOBLES MUNICIPALS DEPENDÈNCIES MUNICIPALS	11.096,10 €	0,00 €	11.096,10 €	0,00 €	11.096,10 €	0,00 €
2015-A4-4412-22300	TRANSPORTS ALTRE TRANSPORT DE VIATGERS	12.012,58 €	0,00 €	12.012,58 €	0,00 €	12.012,58 €	0,00 €
2015-A4-4412-62400	TRANSPORT URBÀ ALTRE TRANSPORT DE VIATGERS	13.987,27 €	0,00 €	13.987,27 €	0,00 €	13.987,27 €	0,00 €
2015-B1-0110-31001	INTERESSOS PRÉSTECES LLARG TERMINI DEUTE PÚBLIC	3.129,36 €	0,00 €	3.129,36 €	0,00 €	3.129,36 €	0,00 €
2015-B1-0110-91301	AMORT. PRÉSTECES LLARG TERMINI ENS FORA SEC. PÚBLIC DEUTE PÚ	189.258,70 €	0,00 €	189.258,70 €	0,00 €	189.258,70 €	0,00 €
2015-B1-9310-22799	ALTRES TREBALLS REALITZATS PER ALTRES EMPRESES POLÍTICA ECO	1.630,31 €	0,00 €	1.630,31 €	0,00 €	1.630,31 €	0,00 €
2015-B2-1530-22103	COMBUSTIBLES I CARBURANTS SERVEIS GENERALS DE VIES PÚBLIQUES	4.108,32 €	0,00 €	4.108,32 €	0,00 €	4.108,32 €	0,00 €
2015-B2-1530-22700	NETEJA I CONDICIONAMENT SERVEIS GENERALS DE VIES PÚBLIQUES	421,34 €	0,00 €	421,34 €	0,00 €	421,34 €	0,00 €
2015-B2-1651-22100	ENERGIA ELÈCTRICA ENLLUMENAT PÚBLIC	61.246,92 €	0,00 €	61.246,92 €	0,00 €	61.246,92 €	0,00 €
2015-B2-2310-22100	ENERGIA ELÈCTRICA SERVEIS GENERALS D'ATENCIÓ SOCIAL PRIMÀRIA	8.020,31 €	0,00 €	8.020,31 €	0,00 €	8.020,31 €	0,00 €
2015-B2-2310-22700	NETEJA I CONDICIONAMENT SERVEIS GENERALS D'ATENCIÓ SOCIAL P	316,01 €	0,00 €	316,01 €	0,00 €	316,01 €	0,00 €
2015-B2-2410-22100	ENERGIA ELÈCTRICA FOMENT DE L'OCUPACIÓ	18.504,13 €	0,00 €	18.504,13 €	0,00 €	18.504,13 €	0,00 €
2015-B2-2410-22102	GAS FOMENT DE L'OCUPACIÓ	105,86 €	0,00 €	105,86 €	0,00 €	105,86 €	0,00 €
2015-B2-3232-22100	ENERGIA ELÈCTRICA FUNC. CENTRES DOCENTS ED. PRIMÀRIA	13.400,67 €	-1.797,49 €	11.603,18 €	0,00 €	11.603,18 €	0,00 €
2015-B2-3232-22102	GAS FUNC. CENTRES DOCENTS ED. PRIMÀRIA	1.214,25 €	0,00 €	1.214,25 €	0,00 €	1.214,25 €	0,00 €
2015-B2-3232-22700	NETEJA I CONDICIONAMENT FUNC. CENTRES DOCENTS ED. PRIMÀRIA	35.010,49 €	0,00 €	35.010,49 €	0,00 €	35.010,49 €	0,00 €
2015-B2-3300-22100	ENERGIA ELÈCTRICA SERVEIS GENERALS DE CULTURA	4.237,70 €	0,00 €	4.237,70 €	0,00 €	4.237,70 €	0,00 €
2015-B2-3300-22700	NETEJA I CONDICIONAMENT SERVEIS GENERALS DE CULTURA	10.932,92 €	0,00 €	10.932,92 €	0,00 €	10.932,92 €	0,00 €
2015-B2-3342-22700	NETEJA I CONDICIONAMENT PROMOCIÓ I SERVEIS A LA JOVENTUT	316,01 €	0,00 €	316,01 €	0,00 €	316,01 €	0,00 €
2015-B2-3420-22100	ENERGIA ELÈCTRICA INSTAL_LACIONS ESPORTIVES	14.062,44 €	0,00 €	14.062,44 €	0,00 €	14.062,44 €	0,00 €
2015-B2-3420-22102	GAS INSTAL_LACIONS ESPORTIVES	1.141,05 €	0,00 €	1.141,05 €	0,00 €	1.141,05 €	0,00 €
2015-B2-3420-22700	NETEJA I CONDICIONAMENT INSTAL_LACIONS ESPORTIVES	9.445,05 €	0,00 €	9.445,05 €	0,00 €	9.445,05 €	0,00 €
2015-B2-4312-22102	GAS MERCATS, PLACES I LLOTGES	799,12 €	0,00 €	799,12 €	0,00 €	799,12 €	0,00 €
2015-B2-4910-47901	XARXA AUDIOVISUAL LOCAL, SL MITJANS DE COMUNICACIÓ	242,00 €	0,00 €	242,00 €	0,00 €	242,00 €	0,00 €
2015-B2-4921-21600	REP., MANT. I CONSERV. EQUIPS PROC.	15.750,57 €	0,00 €	15.750,57 €	0,00 €	15.750,57 €	0,00 €

Aplicació pressupostària	Descripció	Obligacions	Modificacions saldo	Total obligacions	Prescripcions	Pagaments	Obligacions
	INFORMACIÓ TECNOLOGIES						
2015-B2-4921-63600	EQUIPS PER A PROCESSOS D'INFORMACIÓ TECNOLOGIQUES I SISTEMES	40.000,00 €	0,00 €	40.000,00 €	0,00 €	40.000,00 €	0,00 €
2015-B2-9120-48200	GRUPS POLÍTICS MUNICIPALS ÒRGANS DE GOVERN	0,50 €	-0,50 €	0,00 €	0,00 €	0,00 €	0,00 €
2015-B2-9200-22000	MATERIAL OFICINA NO INVENTARIABLE ADMINISTRACIÓ GENERAL	4.014,83 €	0,00 €	4.014,83 €	0,00 €	4.014,83 €	0,00 €
2015-B2-9200-22001	PREMSA, REVISTES, LLIBRES I ALTRES PUBLICACIONS ADMINISTRACIÓ	721,84 €	0,00 €	721,84 €	0,00 €	721,84 €	0,00 €
2015-B2-9200-22200	SERVEIS DE TELECOMUNICACIONS ADMINISTRACIÓ GENERAL	6.393,73 €	0,00 €	6.393,73 €	0,00 €	6.393,73 €	0,00 €
2015-B2-9200-22201	POSTALS ADMINISTRACIÓ GENERAL	6.072,80 €	0,00 €	6.072,80 €	0,00 €	6.072,80 €	0,00 €
2015-B2-9200-22400	PRIMES D'ASSEGURANCES ADMINISTRACIÓ GENERAL	14.092,14 €	0,00 €	14.092,14 €	0,00 €	14.092,14 €	0,00 €
2015-B2-9200-22501	TRIBUTS DE LES COMUNITATS AUTÒNOMES ADMINISTRACIÓ GENERAL	420,00 €	0,00 €	420,00 €	0,00 €	420,00 €	0,00 €
2015-B2-9200-22502	TRIBUTS DE LES ENTITATS LOCALS ADMINISTRACIÓ GENERAL	434,60 €	0,00 €	434,60 €	0,00 €	434,60 €	0,00 €
2015-B2-9200-22601	ATENCIÓ PROTOCOL·LÀRIES I REPRESENTATIVES ADMINISTRACIÓ G	571,88 €	0,00 €	571,88 €	0,00 €	571,88 €	0,00 €
2015-B2-9200-22699	ALTRES DESPESES DIVERSES ADMINISTRACIÓ GENERAL	316,38 €	0,00 €	316,38 €	0,00 €	316,38 €	0,00 €
2015-B2-9200-48010	PLA SUPORT AFECTATS TEMPORAL VENT DESEMBRE 2014	5.541,81 €	-548,69 €	4.993,12 €	0,00 €	4.993,12 €	0,00 €
2015-B2-9201-20200	ARRENDAMENTS D'EDIFICIS I ALTRES CONSTRUCCIONS DEPENDÈNCIES	5.364,33 €	0,00 €	5.364,33 €	0,00 €	5.364,33 €	0,00 €
2015-B2-9201-20500	ARRENDAMENTS DE MOBILIARI I EQUIP D'OFICINA DEPENDÈNCIES MU	834,59 €	0,00 €	834,59 €	0,00 €	834,59 €	0,00 €
2015-B2-9201-21500	REP., MANT. I CONSERV. MOBILIARI I EQUIP D'OFICINA DEPENDÈNCIES	2.157,20 €	0,00 €	2.157,20 €	0,00 €	2.157,20 €	0,00 €
2015-B2-9201-22100	ENERGIA ELÈCTRICA DEPENDÈNCIES MUNICIPALS	9.118,35 €	0,00 €	9.118,35 €	0,00 €	9.118,35 €	0,00 €
2015-B2-9201-22700	NETEJA I CONDICIONAMENT DEPENDÈNCIES MUNICIPALS	5.231,65 €	0,00 €	5.231,65 €	0,00 €	5.231,65 €	0,00 €
2015-B2-9201-63600	EQUIPS PER A PROCESSOS D'INFORMACIÓ DEPENDÈNCIES MUNICIPALS	11.335,38 €	0,00 €	11.335,38 €	0,00 €	11.335,38 €	0,00 €
2015-B2-9206-22699	ALTRES DESPESES DIVERSES JUTJAT DE PAU	139,98 €	0,00 €	139,98 €	0,00 €	139,98 €	0,00 €
2015-B2-9241-22705	PROCESSOS ELECTORALS ELECCIONS	563,30 €	0,00 €	563,30 €	0,00 €	563,30 €	0,00 €
2015-B4-9203-16200	FORMACIÓ I PERFECCIONAMENT DEL PERSONAL ADMINISTRACIÓ I GES	234,00 €	0,00 €	234,00 €	0,00 €	234,00 €	0,00 €
2015-B4-9203-22104	VESTUARI ADMINISTRACIÓ I GESTIÓ DEL PERSONAL	8.962,08 €	0,00 €	8.962,08 €	0,00 €	8.962,08 €	0,00 €
2015-B4-9203-22799	ALTRES TREBALLS REALITZATS PER ALTRES EMPRESES ADMINISTRACIÓ	3.759,44 €	0,00 €	3.759,44 €	0,00 €	3.759,44 €	0,00 €
2015-B5-1321-21400	REP., MANT. I CONSERV. ELEMENTS DE TRANSPORT POLICIA LOCAL	4.587,06 €	0,00 €	4.587,06 €	0,00 €	4.587,06 €	0,00 €
2015-B5-1321-22104	VESTUARI POLICIA LOCAL	23.491,36 €	0,00 €	23.491,36 €	0,00 €	23.491,36 €	0,00 €
2015-B5-1321-22699	ALTRES DESPESES DIVERSES POLICIA LOCAL	5.443,62 €	0,00 €	5.443,62 €	0,00 €	5.443,62 €	0,00 €
2015-B5-1331-21300	REP., MANT. I CONSERV. MAQ., INSTAL·LAC. I UTILLATGE ORDENA	1.565,62 €	0,00 €	1.565,62 €	0,00 €	1.565,62 €	0,00 €
2015-B5-1331-22799	ALTRES TREBALLS REALITZATS PER ALTRES EMPRESES ORDENACIÓ DE	2.069,10 €	0,00 €	2.069,10 €	0,00 €	2.069,10 €	0,00 €
2015-C1-3200-21200	REP., MANT. I CONSERV. EDIFICIS I ALTRES CONSTRUCC. SERVEIS	10.417,36 €	0,00 €	10.417,36 €	0,00 €	10.417,36 €	0,00 €

Aplicació pressupostària	Descripció	Obligacions	Modificacions saldo	Total obligacions	Prescripcions	Pagaments	Obligacions
2015-C1-3200-48900	TRANSFERÈNCIES CORRENTS A ENTITATS CIUTADANES SERVEIS GENER	17.672,80 €	0,00 €	17.672,80 €	0,00 €	17.672,80 €	0,00 €
2015-C1-3260-22799	ALTRES TREBALLS REALITZATS PER ALTRES EMPRESES EDUCACIÓ INF	63.555,80 €	0,00 €	63.555,80 €	0,00 €	63.555,80 €	0,00 €
2015-C1-3260-62251	CONSTRUCCIÓ ESCOLA BRESSOL EDUCACIÓ INFANTIL DE PRIMER CICLE	43.495,00 €	0,00 €	43.495,00 €	0,00 €	43.495,00 €	0,00 €
2015-C1-3261-22799	ALTRES TREBALLS REALITZATS PER ALTRES EMPRESES ESCOLA DE MÚ	4.035,20 €	0,00 €	4.035,20 €	0,00 €	4.035,20 €	0,00 €
2015-C1-3262-22799	ALTRES TREBALLS REALITZATS PER ALTRES EMPRESES ESCOLA D'ADU	525,00 €	0,00 €	525,00 €	0,00 €	525,00 €	0,00 €
2015-C1-3264-22699	ALTRES DESPESES DIVERSES PROJECTE EDUCATIU DE CIUTAT	2.557,30 €	0,00 €	2.557,30 €	0,00 €	2.557,30 €	0,00 €
2015-C1-3269-22699	ALTRES DESPESES DIVERSES ALTRES SERVEIS COMPLEMENTARIS D'ED	5.908,94 €	0,00 €	5.908,94 €	0,00 €	5.908,94 €	0,00 €
2015-C1-3269-45390	UNIVERSITAT AUTÒNOMA DE BARCELONA ALTRES SERVEIS COMPLEMENT	1.860,00 €	0,00 €	1.860,00 €	0,00 €	1.860,00 €	0,00 €
2015-C1-3269-48941	CLUB PATÍ CASTELLAR (CASAL XISPIS) ALTRES SERVEIS COMPLEMEN	5.000,00 €	0,00 €	5.000,00 €	0,00 €	5.000,00 €	0,00 €
2015-C1-3360-63203	CONDICIONAMENT EDIFICI MUNICIPAL TORRE BALADA PROT. I GEST. DEL PATRIMONI HISTORICOARTISTIC	35.983,75 €	0,00 €	35.983,75 €	0,00 €	35.983,75 €	0,00 €
2015-C10-2317-22699	ALTRES DESPESES DIVERSES IGUALTAT D'OPORTUNITATS ENTRE DONE	309,00 €	0,00 €	309,00 €	0,00 €	309,00 €	0,00 €
2015-C10-2317-22799	ALTRES TREBALLS REALITZATS PER ALTRES EMPRESES IGUALTAT D'O	3.648,27 €	0,00 €	3.648,27 €	0,00 €	3.648,27 €	0,00 €
2015-C2-3111-22699	ALTRES DESPESES DIVERSES PROTECCIÓ DE LA SALUT	20.086,43 €	0,00 €	20.086,43 €	0,00 €	20.086,43 €	0,00 €
2015-C2-3112-22699	ALTRES DESPESES DIVERSES PROMOCIÓ DE LA SALUT	4.368,26 €	0,00 €	4.368,26 €	0,00 €	4.368,26 €	0,00 €
2015-C2-3119-22699	ALTRES DESPESES DIVERSES ALTRES SERVEIS DE SALUT PÚBLICA	16.114,08 €	0,00 €	16.114,08 €	0,00 €	16.114,08 €	0,00 €
2015-C4-2310-48001	AJUTS A FAMÍLIES. BENESTAR SOCIAL SERVEIS GENERALS D'ATENCI	517,00 €	0,00 €	517,00 €	0,00 €	517,00 €	0,00 €
2015-C4-2310-48005	SUBV. PERSONES ESCASSA CAPACITAT ECONÒMICA SERVEIS GENERALS	1.191,36 €	-250,47 €	940,89 €	0,00 €	940,89 €	0,00 €
2015-C4-2310-48008	SUBV. FAMÍLIES MONOPARENTALS SERVEIS GENERALS D'ATENCIÓ SOC	159,34 €	-159,34 €	0,00 €	0,00 €	0,00 €	0,00 €
2015-C4-2310-48930	PARRÒQUIA ST. ESTEVE (VIA SOLIDÀRIA) SERVEIS GENERALS D'ATE	3.500,00 €	0,00 €	3.500,00 €	0,00 €	3.500,00 €	0,00 €
2015-C4-2310-48939	CREU ROJA SERVEIS GENERALS D'ATENCIÓ SOCIAL PRIMÀRIA	2.500,00 €	0,00 €	2.500,00 €	0,00 €	2.500,00 €	0,00 €
2015-C4-2311-22799	ALTRES TREBALLS REALITZATS PER ALTRES EMPRESES SERVEI D'ATE	64.323,89 €	0,00 €	64.323,89 €	0,00 €	64.323,89 €	0,00 €
2015-C4-2312-22799	ALTRES TREBALLS REALITZATS PER ALTRES EMPRESES TELEASSISTÈN	6.374,19 €	0,00 €	6.374,19 €	0,00 €	6.374,19 €	0,00 €
2015-C4-2313-22799	ALTRES TREBALLS REALITZATS PER ALTRES EMPRESES PROGRAMES ED	10.092,92 €	0,00 €	10.092,92 €	0,00 €	10.092,92 €	0,00 €
2015-C4-2314-22799	ALTRES TREBALLS REALITZATS PER ALTRES EMPRESES TRANSPORT AD	9.286,56 €	0,00 €	9.286,56 €	0,00 €	9.286,56 €	0,00 €
2015-C4-2319-22799	ALTRES TREBALLS REALITZATS PER ALTRES EMPRESES ALTRES PROGR	8.499,53 €	0,00 €	8.499,53 €	0,00 €	8.499,53 €	0,00 €
2015-C4-2319-48900	TRANSFERÈNCIES CORRENTS A ENTITATS CIUTADANES ALTRES PROGRA	7.050,00 €	-215,01 €	6.834,99 €	0,00 €	6.834,99 €	0,00 €
2015-C5-3342-22799	ALTRES TREBALLS REALITZATS PER ALTRES EMPRESES PROMOCIÓ I S	15.979,59 €	0,00 €	15.979,59 €	0,00 €	15.979,59 €	0,00 €
2015-C8-2315-21200	REP., MANT. I CONSERV. EDIFICIS I ALTRES CONSTRUCC. ASISTÈN	173,63 €	0,00 €	173,63 €	0,00 €	173,63 €	0,00 €

Aplicació pressupostària	Descripció	Obligacions	Modificacions saldo	Total obligacions	Prescripcions	Pagaments	Obligacions
2015-C8-2315-22699	ALTRES DESPESES DIVERSES ASSISTÈNCIA SOCIAL A GENT GRAN	515,00 €	0,00 €	515,00 €	0,00 €	515,00 €	0,00 €
2015-C8-2315-22706	ESTUDIS I TREBALLS TÈCNICS ASSISTÈNCIA SOCIAL A GENT GRAN	760,00 €	0,00 €	760,00 €	0,00 €	760,00 €	0,00 €
2015-C8-2315-22799	ALTRES TREBALLS REALITZATS PER ALTRES EMPRESES ASSISTÈNCIA S	4.187,85 €	0,00 €	4.187,85 €	0,00 €	4.187,85 €	0,00 €
2015-C8-2315-48900	TRANSFERÈNCIES CORRENTS A ENTITATS CIUTADANES ASSISTÈNCIA SO	2.940,00 €	-600,00 €	2.340,00 €	0,00 €	2.340,00 €	0,00 €
2015-C9-2316-22799	ALTRES TREBALLS REALITZATS PER ALTRES EMPRESES ASSISTÈNCIA	10.595,44 €	0,00 €	10.595,44 €	0,00 €	10.595,44 €	0,00 €
2015-C9-9205-49000	COOPERACIÓ AL DESENVOLUPAMENT COOPERACIÓ AL DESENVOLUPAMENT	750,00 €	0,00 €	750,00 €	0,00 €	630,00 €	120,00 €
2015-D2-4910-22699	ALTRES DESPESES DIVERSES MITJANS DE COMUNICACIÓ	13.107,21 €	0,00 €	13.107,21 €	0,00 €	13.107,21 €	0,00 €
2015-D2-4910-22706	ESTUDIS I TREBALLS TÈCNICS MITJANS DE COMUNICACIÓ	6.876,50 €	0,00 €	6.876,50 €	0,00 €	6.876,50 €	0,00 €
2015-D2-4910-22799	ALTRES TREBALLS REALITZATS PER ALTRES EMPRESES MITJANS DE C	10.012,75 €	0,00 €	10.012,75 €	0,00 €	10.012,75 €	0,00 €
2015-D3-9240-22699	ALTRES DESPESES DIVERSES PARTICIPACIÓ CIUTADANA	310,97 €	0,00 €	310,97 €	0,00 €	310,97 €	0,00 €
2015-D7-3300-20900	CÀNONS SERVEIS GENERALS DE CULTURA	4.542,90 €	0,00 €	4.542,90 €	0,00 €	4.542,90 €	0,00 €
2015-D7-3321-22001	PREMSA, REVISTES, LLIBRES I ALTRES PUBLICACIONS BIBLIOTEQUE	1.718,32 €	0,00 €	1.718,32 €	0,00 €	1.718,32 €	0,00 €
2015-D7-3321-22699	ALTRES DESPESES DIVERSES BIBLIOTEQUES PÚBLIQUES	84,74 €	0,00 €	84,74 €	0,00 €	84,74 €	0,00 €
2015-D7-3322-48908	ASSOCIACIÓ CULTURAL ARXIU D'HISTÒRIA DE CASTELLAR ARXIUS	3.500,00 €	0,00 €	3.500,00 €	0,00 €	3.500,00 €	0,00 €
2015-D7-3330-21200	REP., MANT. I CONSERV. EDIFICIS I ALTRES CONSTRUCC. EQUIPAM	1.394,73 €	0,00 €	1.394,73 €	0,00 €	1.394,73 €	0,00 €
2015-D7-3341-22699	ALTRES DESPESES DIVERSES MÚSICA	7.318,08 €	0,00 €	7.318,08 €	0,00 €	7.318,08 €	0,00 €
2015-D7-3345-22609	ACTIVITATS CULTURALS I ESPORTIVES CINEMA	8.194,12 €	0,00 €	8.194,12 €	0,00 €	8.194,12 €	0,00 €
2015-D7-3349-22609	ACTIVITATS CULTURALS I ESPORTIVES ALTRES SERVEIS DE PROMOCI	3.477,59 €	0,00 €	3.477,59 €	0,00 €	3.477,59 €	0,00 €
2015-D7-3349-22799	ALTRES TREBALLS REALITZATS PER ALTRES EMPRESES ALTRES SERVE	405,55 €	0,00 €	405,55 €	0,00 €	405,55 €	0,00 €
2015-D7-3349-48900	TRANSFERÈNCIES CORRENTS A ENTITATS CIUTADANES ALTRES SERVEI	11.182,00 €	-268,27 €	10.913,73 €	0,00 €	10.913,73 €	0,00 €
2015-D7-3380-22609	ACTIVITATS CULTURALS I ESPORTIVES FESTES POPULARS I CELEBRA	13.022,42 €	0,00 €	13.022,42 €	0,00 €	13.022,42 €	0,00 €
2015-D8-3410-22609	ACTIVITATS CULTURALS I ESPORTIVES PROMOCIÓ I FOMENT DE L'ES	1.218,25 €	0,00 €	1.218,25 €	0,00 €	1.218,25 €	0,00 €
2015-D8-3410-48900	TRANSFERÈNCIES CORRENTS A ENTITATS CIUTADANES PROMOCIÓ I FO	11.547,50 €	-568,50 €	10.979,00 €	0,00 €	10.214,50 €	764,50 €
2015-D8-3420-21200	REP., MANT. I CONSERV. EDIFICIS I ALTRES CONSTRUCC. INSTAL	8.035,61 €	0,00 €	8.035,61 €	0,00 €	8.035,61 €	0,00 €
2015-D8-3420-62903	ALTRE IMMOBILITZAT MATERIAL INSTAL·LACIONS ESPORTIVES	5.549,11 €	0,00 €	5.549,11 €	0,00 €	5.549,11 €	0,00 €
2015-D8-3420-63202	CONDICIONAMENT INSTAL·LACIONS ESPORTIVES INSTAL·LACIONS ESP	1.014,80 €	0,00 €	1.014,80 €	0,00 €	1.014,80 €	0,00 €
2015-E1-2411-22706	ESTUDIS I TREBALLS TÈCNICS DISPOSITIU LOCAL D'INSERCIO	5.421,72 €	0,00 €	5.421,72 €	0,00 €	5.421,72 €	0,00 €
2015-E1-4920-22706	ESTUDIS I TREBALLS TÈCNICS GESTIÓ DEL CONEIXEMENT	17.851,00 €	0,00 €	17.851,00 €	0,00 €	17.851,00 €	0,00 €
2015-E2-2410-22706	ESTUDIS I TREBALLS TÈCNICS FOMENT DE L'OCUPACIÓ	11.960,00 €	0,00 €	11.960,00 €	0,00 €	11.960,00 €	0,00 €

Aplicació pressupostària	Descripció	Obligacions	Modificacions saldo	Total obligacions	Prescripcions	Pagaments	Obligacions
2015-E3-4310-22799	ALTRES TREBALLS REALITZATS PER ALTRES EMPRESES SERVEIS GENE	1.627,51 €	0,00 €	1.627,51 €	0,00 €	1.627,51 €	0,00 €
2015-E3-4310-48938	ASSOCIACIÓ COMERCIANTS CASTELLAR DEL VALLÈS SERVEIS GENERAL	2.000,00 €	0,00 €	2.000,00 €	0,00 €	2.000,00 €	0,00 €
2015-E3-4312-22799	ALTRES TREBALLS REALITZATS PER ALTRES EMPRESES MERCATS, PLA	515,55 €	0,00 €	515,55 €	0,00 €	515,55 €	0,00 €
2015-E3-4330-22699	ALTRES DESPESES DIVERSES DESENVOLUPAMENT EMPRESARIAL	2.933,41 €	0,00 €	2.933,41 €	0,00 €	2.933,41 €	0,00 €
2015-E3-4330-22799	ALTRES TREBALLS REALITZATS PER ALTRES EMPRESES DESENVOLUPAM	1.990,45 €	0,00 €	1.990,45 €	0,00 €	1.990,45 €	0,00 €
2015-E3-4930-22799	ALTRES TREBALLS REALITZATS PER ALTRES EMPRESES PROTECCIÓ DE	889,35 €	0,00 €	889,35 €	0,00 €	889,35 €	0,00 €
2015-E4-4320-22699	ALTRES DESPESES DIVERSES INFORMACIÓ I PROMOCIÓ TURÍSTICA	11.622,99 €	0,00 €	11.622,99 €	0,00 €	11.622,99 €	0,00 €
<b>Total</b>		<b>2.040.208,24 €</b>	<b>-4.408,27 €</b>	<b>2.035.799,97 €</b>	<b>0,00 €</b>	<b>2.034.915,47 €</b>	<b>884,50 €</b>

## Informació pressupostària. Exercicis tancats

### 2.a) Pressupost d'ingressos, drets a cobrar de pressupostos tancats. Drets pendents de cobrament totals

Aplicació pressupostària	Descripció	Drets pendents de cobrament a 1 de gener	Modificacions saldo inicial	Drets anul·lats	Drets cancel·lats	Recaptació	Drets pendents de cobrament a 31 de desembre
2005 - - 11300	I.B.I.- URBANA ~	1.662,14 €	0,00 €	0,00 €	0,00 €	132,31 €	1.529,83 €
2006 - - 11300	I.B.I.- URBANA ~	5.191,54 €	0,00 €	0,00 €	1.001,93 €	252,91 €	3.936,70 €
2006 - - 30200	ESCOMBRARIES	572,40 €	0,00 €	0,00 €	177,18 €	93,82 €	301,40 €
2006 - - 30900	TAXA FRANGES PERIMETRALS	943,15 €	0,00 €	0,00 €	268,84 €	19,34 €	654,97 €
2006 - - 33100	TAXA ENTRADA DE VEHICLES - GUALS	68,72 €	0,00 €	0,00 €	0,00 €	0,00 €	68,72 €
2006 - - 39120	MULTES	53,83 €	0,00 €	0,00 €	0,00 €	0,00 €	53,83 €
2007 - - 11300	I.B.I.- URBANA ~	10.489,73 €	0,00 €	586,43 €	1.365,69 €	370,39 €	8.167,22 €
2007 - - 13000	I.A.E.	24.671,13 €	0,00 €	0,00 €	19.360,47 €	0,00 €	5.310,66 €
2007 - - 30200	ESCOMBRARIES	2.170,75 €	0,00 €	0,00 €	0,00 €	0,00 €	2.170,75 €
2007 - - 32600	TAXA ENTRADA DE VEHICLES - GUALS	181,01 €	0,00 €	0,00 €	39,90 €	41,36 €	99,75 €
2007 - - 33902	TAXA MERCAT MUNICIPAL	152,97 €	0,00 €	0,00 €	152,97 €	0,00 €	0,00 €
2007 - - 55000	CONCESSIONS ADMINISTRATIVES	681,35 €	0,00 €	0,00 €	0,20 €	0,00 €	681,15 €
2008 - - 11300	IBI NATURALESSA URBANA	51.997,66 €	0,00 €	684,17 €	7.436,79 €	3.625,73 €	40.250,97 €
2008 - - 11500	IMPOST SOBRE VEHICLES DE TRACCIO MECANIC	694,27 €	6.372,05 €	222,79 €	2.609,91 €	1.366,77 €	2.866,85 €
2008 - - 13000	IAE ACTIVITATS EMPRESARIALS	40.403,34 €	0,00 €	0,00 €	4.181,93 €	584,68 €	35.636,73 €
2008 - - 30200	TAXA RECOLLIDA ESCOMBRARIES	5.337,37 €	0,00 €	0,00 €	1.849,21 €	522,08 €	2.966,08 €
2008 - - 32100	TAXA SERVEIS URBANISTICS	1.555,27 €	0,00 €	0,00 €	0,00 €	0,00 €	1.555,27 €
2008 - - 32600	TAXA ENTRADA DE VEHICLES - GUALS	316,99 €	0,00 €	0,00 €	117,95 €	2,67 €	196,37 €
2008 - - 47002	APORTACIONS CONCESSIONARIS	7.637,93 €	0,00 €	0,00 €	7.637,93 €	0,00 €	0,00 €
2008 - - 54100	ARRENDAMENT DE FINQUES URBANES	464,00 €	0,00 €	0,00 €	464,00 €	0,00 €	0,00 €
2009 - - 11300	IBI NATURALESSA URBANA	131.531,83 €	534,80 €	29.266,91 €	8.231,84 €	17.888,40 €	76.679,48 €
2009 - - 11500	IMPOST SOBRE VEHICLES DE TRACCIO MECANIC	194,36 €	0,00 €	84,56 €	0,00 €	0,00 €	109,80 €
2009 - - 11600	IMPOST INCREMENT VALOR TERRENYS NAT. URB	86.373,99 €	0,00 €	21.612,37 €	10.167,05 €	42,02 €	54.552,55 €
2009 - - 13000	IAE ACTIVITATS EMPRESARIALS	57.312,66 €	0,00 €	0,00 €	10.523,35 €	0,00 €	46.789,31 €
2009 - - 29000	IMPOST CONSTRUCCIONS, INSTAL·LACIONS I O	21.769,80 €	0,00 €	3.378,56 €	2.468,73 €	111,72 €	15.810,79 €
2009 - - 30200	TAXA RECOLLIDA ESCOMBRARIES	12.262,94 €	0,00 €	131,80 €	5.502,38 €	1.528,52 €	5.100,24 €
2009 - - 30900	TAXA FRANGES PERIMETRALS	2.012,82 €	0,00 €	421,62 €	407,37 €	222,13 €	961,70 €
2009 - - 32100	TAXA SERVEIS URBANISTICS	1.925,09 €	0,00 €	259,80 €	248,60 €	25,47 €	1.391,22 €
2009 - - 33100	TAXA ENTRADA DE VEHICLES - GUALS	40,10 €	0,00 €	0,20 €	39,90 €	0,00 €	0,00 €
2009 - - 33500	TAXA OCUPACIÓ TEMPORAL DOMINI PUBLIC	1.841,79 €	0,00 €	0,00 €	308,84 €	0,00 €	1.532,95 €
2009 - - 33902	TAXA MERCAT MUNICIPAL	167,81 €	0,00 €	0,00 €	0,00 €	0,00 €	167,81 €
2009 - - 39120	MULTES	20.489,91 €	0,00 €	0,00 €	419,26 €	6.526,44 €	13.544,21 €
2009 - - 39200	RECARREC EXTEMPORANEITAT	1.414,12 €	198,23 €	223,64 €	1.388,71 €	0,00 €	0,00 €
2009 - - 39300	INTERESSOS DE DEMORA	4.703,35 €	0,00 €	514,38 €	0,00 €	0,00 €	4.188,97 €
2009 - - 45050	TR. CO. GENERALITAT: PROMOCIO OCUPACIO	14.647,64 €	0,00 €	0,00 €	0,00 €	0,00 €	14.647,64 €

Aplicació pressupostària	Descripció	Drets pendents de cobrament a 1 de gener	Modificacions saldo inicial	Drets anul·lats	Drets cancel·lats	Recaptació	Drets pendents de cobrament a 31 de desembre
2009 - - 45060	TR. CO. GENERALITAT	2.500,00 €	0,00 €	0,00 €	0,00 €	0,00 €	2.500,00 €
2009 - - 55000	CONCESSIONS ADMINISTRATIVES	34.750,00 €	0,00 €	0,00 €	34.750,00 €	0,00 €	0,00 €
2010 - - 11200	IMPUESTO SOBRE BIENES INMUEBLES. RUSTEGA	169.634,22 €	-119.035,46 €	1.283,95 €	6.974,68 €	35.643,21 €	6.696,92 €
2010 - - 11300	IMPOST SOBRE BÉNS IMMOBLES DE NATURALES URBANA	119.035,46 €	0,00 €	859,03 €	4.402,47 €	2.972,38 €	110.801,58 €
2010 - - 11500	IMPOST VEHICLES DE TRACCIÓ MECÀNICA	40.082,76 €	0,00 €	143,88 €	5.569,73 €	1.144,22 €	33.224,93 €
2010 - - 11600	IMPOST INCREMENT VALOR TERRENS NATURALES	71.942,36 €	0,00 €	0,00 €	12.262,51 €	4.569,77 €	55.110,08 €
2010 - - 13000	IAE ACTIVITATS EMPRESARIALS	78.915,74 €	0,00 €	0,00 €	12.596,02 €	230,69 €	66.089,03 €
2010 - - 30200	TAXA RECOLLIDA DE RESIDUS	19.745,98 €	0,00 €	131,80 €	6.386,59 €	2.272,84 €	10.954,75 €
2010 - - 30900	TAXA FRANGES PERIMETRALS	2.963,71 €	0,00 €	162,77 €	412,36 €	307,69 €	2.080,89 €
2010 - - 32100	TAXA SERVEIS URBANÍSTICS	1.010,25 €	0,00 €	0,00 €	0,00 €	0,00 €	1.010,25 €
2010 - - 33100	TAXA ENTRADA VEHICLES-GUALS	4.563,69 €	0,00 €	26,50 €	305,92 €	123,30 €	4.107,97 €
2010 - - 33500	TAXA OCUPACIO TEMPORAL DOMINI PÚBLIC	1.294,99 €	0,00 €	0,00 €	313,00 €	0,00 €	981,99 €
2010 - - 33902	TAXA MERCAT MUNICIPAL	764,40 €	0,00 €	0,00 €	0,00 €	0,00 €	764,40 €
2010 - - 34200	P.P. SERVEIS EDUCATIUS	39,89 €	0,00 €	0,00 €	0,00 €	2,70 €	37,19 €
2010 - - 34901	P.P. SERVEIS PUBLICITAT	771,26 €	0,00 €	0,00 €	771,26 €	0,00 €	0,00 €
2010 - - 39120	MULTAS POR INFRACCIONES DE LA ORDENANZA	39.044,19 €	0,00 €	1.923,90 €	3.614,15 €	3.646,58 €	29.859,56 €
2010 - - 39200	RECARREC PER DECLARACIÓ EXTEMPORÀNEA	1.301,67 €	0,00 €	0,00 €	0,00 €	144,78 €	1.156,89 €
2010 - - 39300	INTERESSOS DE DEMORA	2.586,40 €	0,00 €	0,00 €	2.473,67 €	1,50 €	111,23 €
2010 - - 45060	T.CO. GENERALITAT	683,70 €	0,00 €	0,00 €	0,00 €	683,70 €	0,00 €
2010 - - 48003	EMPRESAS PRIVADES: GESTIO RESIDUS	12,61 €	0,00 €	0,00 €	12,61 €	0,00 €	0,00 €
2010 - - 55000	CONCESSIONS ADMINISTRATIVES	21.000,00 €	0,00 €	0,00 €	21.000,00 €	0,00 €	0,00 €
2010 - - 75060	GENERALITAT: PLA INTEGRAL REFORMA EIXAMPLE	0,01 €	0,00 €	0,00 €	0,01 €	0,00 €	0,00 €
2011 - - 11300	IBI NATURALES URBANA	196.981,73 €	0,00 €	4.949,28 €	12.995,25 €	22.294,13 €	156.743,07 €
2011 - - 11500	IMPOST VEHICLES DE TRACCIÓ MECÀNICA	21.236,53 €	0,00 €	143,88 €	8.288,88 €	2.382,02 €	10.421,75 €
2011 - - 11600	IMPOST INCREMENT VALOR TERRENS NATURALES URBANA	56.741,35 €	0,00 €	0,00 €	36.816,14 €	6.082,27 €	13.842,94 €
2011 - - 13000	IAE ACTIVITATS EMPRESARIALS	64.635,46 €	0,00 €	124,25 €	11.601,57 €	903,78 €	52.005,86 €
2011 - - 29000	IMPOST CONSTRUCCIONS, INSTAL·LACIONS I OBRES	6.238,30 €	0,00 €	0,00 €	64,25 €	2.155,20 €	4.018,85 €
2011 - - 30200	TAXA RECOLLIDA DE RESIDUS	26.652,11 €	0,00 €	135,00 €	7.297,51 €	3.444,96 €	15.774,64 €
2011 - - 30900	TAXA FRANGES PERIMETRALS	3.722,91 €	0,00 €	179,90 €	571,06 €	412,60 €	2.559,35 €
2011 - - 32100	TAXA SERVEIS URBANÍSTICS	10.515,77 €	0,00 €	0,00 €	0,00 €	0,00 €	10.515,77 €
2011 - - 33100	TAXA ENTRADA VEHICLES-GUALS	6.137,30 €	0,00 €	27,15 €	817,51 €	171,55 €	5.121,09 €
2011 - - 33300	TAXA OCUPACIÓ DOMINI PÚBLIC LOCAL EMP. T	365,64 €	0,00 €	0,00 €	365,64 €	0,00 €	0,00 €
2011 - - 33500	TAXA OCUPACIO TEMPORAL DOMINI PÚBLIC	1.747,06 €	0,00 €	0,00 €	1.404,70 €	0,00 €	342,36 €
2011 - - 33902	TAXA MERCAT MUNICIPAL	1.509,60 €	0,00 €	109,48 €	0,00 €	0,00 €	1.400,12 €
2011 - - 34200	TAXA SERVEIS EDUCATIUS	833,06 €	0,00 €	343,35 €	0,00 €	0,00 €	489,71 €
2011 - - 39120	MULTES PER INFRACCIÓ ORDENANÇA CIRCULACIÓ	28.522,72 €	0,00 €	0,00 €	1.936,91 €	402,85 €	26.182,96 €
2011 - - 39300	RECARREC PER DECLARACIÓ EXTEMPORÀNEA	1.316,39 €	0,00 €	0,00 €	813,23 €	42,47 €	460,69 €
2011 - - 45050	T.CO. GENERALITAT: PROMOCIÓ DE L'OCUPACIÓ	16.376,96 €	0,00 €	0,00 €	0,00 €	0,00 €	16.376,96 €



Aplicació pressupostària	Descripció	Drets pendents de cobrament a 1 de gener	Modificacions saldo inicial	Drets anul·lats	Drets cancel·lats	Recaptació	Drets pendents de cobrament a 31 de desembre
2011 - - 48003	EMPRESSES PRIVADES: GESTIO RESIDUS	581,04 €	0,00 €	0,00 €	581,04 €	0,00 €	0,00 €
2011 - - 75002	GENERALITAT: CAP SALUT	115,99 €	0,00 €	0,00 €	0,00 €	0,00 €	115,99 €
2011 - - 75062	GENERALITAT: ESTUDIS PLA GENERAL	25.834,00 €	0,00 €	0,00 €	0,00 €	12.498,00 €	13.336,00 €
2012 - - 11300	IBI NATURALESA URBANA	395.104,29 €	0,00 €	12.944,46 €	25.805,61 €	58.678,24 €	297.675,98 €
2012 - - 11500	IMPOST VEHICLES DE TRACCIÓ MECÀNICA	30.780,75 €	0,00 €	169,12 €	10.985,03 €	2.772,77 €	16.853,83 €
2012 - - 11600	IMPOST INCREMENT VALOR TERRENS NATURALESA URBANA	204.589,61 €	2,78 €	0,00 €	10.054,20 €	13.338,20 €	181.199,99 €
2012 - - 13000	IAE ACTIVITATS EMPRESARIALS	96.610,52 €	0,00 €	223,56 €	8.306,51 €	4.999,24 €	83.081,21 €
2012 - - 29000	IMPOST CONSTRUCCIONS, INSTAL·LACIONS I OBRES	9.675,83 €	0,00 €	0,00 €	0,00 €	507,17 €	9.168,66 €
2012 - - 30200	TAXA RECOLLIDA DE RESIDUS	36.365,87 €	0,00 €	350,20 €	6.417,10 €	4.803,08 €	24.795,49 €
2012 - - 30900	TAXA FRANGES PERIMETRALS	5.039,60 €	0,00 €	199,14 €	613,00 €	850,78 €	3.376,68 €
2012 - - 32100	TAXA SERVEIS URBANÍSTICS	16.055,70 €	0,00 €	0,00 €	326,03 €	15.009,00 €	720,67 €
2012 - - 32600	TAXA RETIRADA DE VEHICLES	173,90 €	0,00 €	0,00 €	173,90 €	0,00 €	0,00 €
2012 - - 32901	TAXA INTERVENCIÓ INTEGRAL ACTIVITATS II	103,00 €	0,00 €	0,00 €	0,00 €	0,00 €	103,00 €
2012 - - 33100	TAXA ENTRADA VEHICLES-GUALS	7.029,00 €	0,00 €	27,95 €	798,65 €	223,40 €	5.979,00 €
2012 - - 33300	TAXA OCUPACIÓ TEMP. DOM. PÚBLIC EMPR. SERV. TELECOMUNIC	151,92 €	0,00 €	151,92 €	0,00 €	0,00 €	0,00 €
2012 - - 33500	TAXA OCUPACIÓ TEMPORAL DOMINI PÚBLIC	2.007,75 €	0,00 €	0,00 €	1.348,20 €	110,23 €	549,32 €
2012 - - 33902	TAXA MERCAT MUNICIPAL	4.703,77 €	0,00 €	325,70 €	434,25 €	1.075,34 €	2.868,48 €
2012 - - 34200	P.P. SERVEIS EDUCATIUS	412,23 €	0,00 €	0,00 €	90,00 €	20,49 €	301,74 €
2012 - - 39120	MULTES PER INFRACCIÓ ORDENANÇA CIRCULACIÓ	79.558,85 €	0,00 €	0,00 €	21.037,73 €	6.915,60 €	51.605,52 €
2012 - - 39190	ALTRES MULTES I SANCIONS	45.004,05 €	0,00 €	4.746,12 €	1.293,19 €	18.352,84 €	20.611,90 €
2012 - - 39200	RECARREC PER DECLARACIÓ EXTEMPORÀNEA	4.010,01 €	0,00 €	1,05 €	358,45 €	387,47 €	3.263,04 €
2012 - - 39300	INTERESSOS DE DEMORA	2.307,64 €	0,00 €	0,00 €	826,92 €	180,05 €	1.300,67 €
2012 - - 39610	QUOTES D'URBANITZACIÓ	100.519,59 €	0,00 €	0,00 €	0,00 €	0,00 €	100.519,59 €
2012 - - 45002	T.CO. GENERALITAT: BENESTAR SOCIAL	25.694,17 €	0,00 €	0,00 €	0,00 €	0,00 €	25.694,17 €
2012 - - 54100	ARRENDAMENT IMMOBLES	5.203,00 €	0,00 €	1.988,00 €	815,00 €	0,00 €	2.400,00 €
2012 - - 55000	CONCESSIONS ADMINISTRATIVES	44.500,00 €	0,00 €	0,00 €	24.500,00 €	0,00 €	20.000,00 €
2013 - - 11200	IBI NATURALESA RÚSTICA	58,67 €	0,00 €	0,00 €	58,67 €	0,00 €	0,00 €
2013 - - 11300	IBI NATURALESA URBANA	636.668,21 €	0,00 €	10.722,52 €	24.215,64 €	96.870,15 €	504.859,90 €
2013 - - 11500	IMPOST VEHICLES DE TRACCIÓ MECÀNICA	41.856,64 €	0,00 €	212,04 €	18.011,72 €	5.103,38 €	18.529,50 €
2013 - - 11600	IMPOST INCREMENT VALOR TERRENS NATURALESA URBANA	229.570,86 €	16,94 €	1.191,37 €	44.377,08 €	35.991,65 €	148.027,70 €
2013 - - 13000	IAE ACTIVITATS EMPRESARIALS	77.527,30 €	0,00 €	3.430,52 €	3.772,49 €	15.756,01 €	54.568,28 €
2013 - - 29000	IMPOST CONSTRUCCIONS, INSTAL·LACIONS I OBRES	11.352,12 €	0,00 €	0,00 €	0,00 €	11.352,12 €	0,00 €
2013 - - 30200	TAXA RECOLLIDA DE RESIDUS	56.138,46 €	0,00 €	592,36 €	9.382,37 €	9.510,55 €	36.653,18 €
2013 - - 30900	TAXA FRANGES PERIMETRALS	6.585,40 €	0,00 €	143,16 €	459,24 €	1.197,65 €	4.785,35 €
2013 - - 32200	TAXA PRIMERA OCUPACIÓ	907,21 €	0,00 €	0,00 €	0,00 €	0,00 €	907,21 €
2013 - - 33100	TAXA ENTRADA VEHICLES-GUALS	14.304,92 €	0,00 €	77,25 €	1.499,00 €	1.388,82 €	11.339,85 €
2013 - - 33200	TAXA OCUPACIÓ TEMP. DOM. PÚBLIC EMPR. SERV. SUBMINISTRA	0,03 €	0,00 €	0,00 €	0,00 €	0,00 €	0,03 €

Aplicació pressupostària	Descripció	Drets pendents de cobrament a 1 de gener	Modificacions saldo inicial	Drets anul·lats	Drets cancel·lats	Recaptació	Drets pendents de cobrament a 31 de desembre
2013 - - 33500	TAXA OCUPACIO TEMPORAL DOMINI PÚBLIC	8.241,74 €	0,00 €	0,00 €	2.208,44 €	263,35 €	5.769,95 €
2013 - - 33902	TAXA MERCAT MUNICIPAL	2.158,43 €	0,00 €	0,00 €	427,43 €	0,00 €	1.731,00 €
2013 - - 34200	P.P. SERVEIS EDUCATIUS	1.489,24 €	0,00 €	0,00 €	1.489,24 €	0,00 €	0,00 €
2013 - - 39120	MULTES PER INFRACCIÓ ORDENANÇA CIRCULACIÓ	74.682,69 €	0,00 €	36,06 €	5.017,69 €	6.078,85 €	63.550,09 €
2013 - - 39190	ALTRES MULTES I SANCIONS	45.894,91 €	0,00 €	405,76 €	4.948,23 €	1.124,97 €	39.415,95 €
2013 - - 39200	RECARREC PER DECLARACIÓ EXTEMPORÀNEA	5.111,11 €	0,00 €	0,00 €	2.129,91 €	349,58 €	2.631,62 €
2013 - - 39300	INTERESSOS DE DEMORA	17.046,46 €	0,00 €	28,41 €	1.518,38 €	507,56 €	14.992,11 €
2013 - - 45002	T.CO. GENERALITAT: BENESTAR SOCIAL	22.270,64 €	0,00 €	0,00 €	0,00 €	0,00 €	22.270,64 €
2013 - - 45050	T.CO. GENERALITAT: PROMOCIÓ DE L'OCUPACIÓ	3.905,98 €	-3.431,38 €	0,00 €	0,00 €	474,60 €	0,00 €
2013 - - 54100	ARRENDAMENT IMMOBLES	1.320,00 €	0,00 €	0,00 €	320,00 €	0,00 €	1.000,00 €
2013 - - 55000	CONCESSIONS ADMINISTRATIVES	20.319,21 €	0,00 €	0,00 €	0,00 €	2.628,19 €	17.691,02 €
2013 - - 75080	GENERALITAT: ALTRES TRANSFERENCIES DE CAPITAL	227.100,00 €	0,00 €	0,00 €	0,00 €	0,00 €	227.100,00 €
2013 - - 76110	DIPUTACIO: MESES DE CONCERTACIO	22,91 €	0,00 €	0,00 €	0,00 €	0,00 €	22,91 €
2014 - - 11200	IMPOST SOBRE BENS IMMOBLES RUSTICS	210,47 €	0,00 €	0,00 €	210,47 €	0,00 €	0,00 €
2014 - - 11300	IMPOST SOBRE BENS IMMOBLES URBANS	759.693,58 €	0,00 €	19.204,32 €	16.223,66 €	146.838,96 €	577.426,64 €
2014 - - 11500	IMPOST VEHICLES DE TRACCIÓ MECÀNICA	81.326,56 €	0,00 €	545,25 €	44.537,15 €	10.304,37 €	25.939,79 €
2014 - - 11600	IMPOST INCREMENT VALOR TERRENS NATURALS	268.598,34 €	121,42 €	1.607,46 €	102.597,51 €	28.741,19 €	135.773,60 €
2014 - - 13000	IMPOST SOBRE ACTIVITATS ECONOMIQUES	41.090,84 €	0,00 €	9.164,10 €	7.621,80 €	3.011,38 €	21.293,56 €
2014 - - 29000	IMPOST CONSTRUCCIONS, INSTAL·LACIONS I O	135.636,71 €	0,00 €	0,00 €	544,63 €	647,85 €	134.444,23 €
2014 - - 30200	TAXA RECOLLIDA DE RESIDUS	82.957,70 €	0,00 €	3.442,25 €	8.874,21 €	20.225,53 €	50.415,71 €
2014 - - 30900	TAXA FRANGES PERIMETRAIS	7.173,92 €	0,00 €	194,69 €	528,56 €	1.542,38 €	4.908,29 €
2014 - - 32100	TAXA SERVEIS URBANÍSTICS	2.168,73 €	0,00 €	0,00 €	267,27 €	1.568,10 €	333,36 €
2014 - - 32500	TAXA EXPEDICIÓ DOCUMENTS ADMINISTRATIUS	52,50 €	0,00 €	0,00 €	0,00 €	0,00 €	52,50 €
2014 - - 32901	TAXA INTERVENCIÓ INTEGRAL ACTIVITATS II	796,35 €	0,00 €	0,00 €	0,00 €	307,49 €	488,86 €
2014 - - 33100	TAXA ENTRADA VEHICLES-GUALS	14.579,46 €	0,00 €	49,50 €	580,00 €	3.456,75 €	10.493,21 €
2014 - - 33500	TAXA OCUPACIO TEMPORAL DOMINI PÚBLIC	8.098,63 €	0,00 €	0,00 €	1.386,00 €	4.133,55 €	2.579,08 €
2014 - - 33902	TAXA MERCAT MUNICIPAL	3.135,50 €	0,00 €	0,00 €	0,00 €	2.040,23 €	1.095,27 €
2014 - - 34200	P.P. SERVEIS SOCIOEDUCATIUS	3.838,22 €	0,00 €	0,00 €	1.360,52 €	705,32 €	1.772,38 €
2014 - - 36002	VENDA PRODUCTES RECOLLIDA SELECTIVA	3.016,58 €	0,00 €	0,00 €	3.016,58 €	0,00 €	0,00 €
2014 - - 39120	MULTES PER INFRACCIONS ORD. CIRCULACIO	104.995,59 €	0,00 €	200,00 €	2.845,11 €	9.339,57 €	92.610,91 €
2014 - - 39190	ALTRES MULTES I SANCIONS	27.981,59 €	0,00 €	4.071,59 €	2.964,27 €	4.678,31 €	16.267,42 €
2014 - - 39200	RECARREC PER DECLARACIO EXTEMPORANEA	3.511,73 €	0,00 €	0,00 €	1.020,12 €	228,88 €	2.262,73 €
2014 - - 39300	INTERESSOS DE DEMORA	10.453,55 €	0,00 €	0,00 €	45,59 €	146,68 €	10.261,28 €
2014 - - 45000	GENERALITAT: FONS COOPERACIO LOCAL CATAL	592.383,92 €	0,00 €	0,00 €	0,00 €	169.962,53 €	422.421,39 €
2014 - - 45002	GENERALITAT: BENESTAR SOCIAL	27.730,68 €	0,00 €	0,00 €	0,09 €	19.105,45 €	8.625,14 €
2014 - - 45081	GENERALITAT: PUOSC REP., MANT. I CONSERV	66.837,85 €	0,00 €	0,00 €	0,00 €	0,00 €	66.837,85 €
2014 - - 45102	T.CO. SERVEI D'OCUPACIO DE CATALUNYA	47.282,30 €	0,00 €	0,00 €	0,00 €	1.804,10 €	45.478,20 €
2014 - - 54100	ARRENDAMENT D'IMMOBLES	4.010,00 €	0,00 €	0,00 €	0,00 €	0,00 €	4.010,00 €
2014 - - 55000	CONCESSIONS ADMINISTRATIVES	835,83 €	0,00 €	0,00 €	0,00 €	835,83 €	0,00 €

Aplicació pressupostària	Descripció	Drets pendents de cobrament a 1 de gener	Modificacions saldo inicial	Drets anul·lats	Drets cancel·lats	Recaptació	Drets pendents de cobrament a 31 de desembre
2014 - - 55100	CONCESSIONS ADMIN. AMB CONTRAPRESTACIO N	24.071,92 €	0,00 €	0,00 €	0,00 €	2.507,32 €	21.564,60 €
2014 - - 76113	DIPUTACIO: RESTAURACIO EDIFICI TORRE BAL	28.787,00 €	0,00 €	0,00 €	0,00 €	0,00 €	28.787,00 €
2015 - - 11300	IBI bens immobles naturalesa urbana	1.215.823,98 €	-4.877,04 €	39.703,73 €	12.088,77 €	474.195,35 €	684.959,09 €
2015 - - 11500	Impost vehicles traccio mecanica	162.592,19 €	0,00 €	3.433,82 €	32.233,58 €	50.434,39 €	76.490,40 €
2015 - - 11600	Impost increment valor terrenys nat urbana	457.072,39 €	1.006,35 €	16.117,61 €	0,00 €	127.583,75 €	314.377,38 €
2015 - - 13000	IAE activitats empresarials	760.900,63 €	-713.537,58 €	1.528,31 €	2.508,36 €	18.525,00 €	24.801,38 €
2015 - - 29000	Impost construccions instal·lacions i obres	48.735,86 €	0,00 €	3.424,17 €	0,00 €	24.402,10 €	20.909,59 €
2015 - - 30200	Taxa recollida residus	113.723,64 €	0,00 €	8.156,82 €	2.749,95 €	46.501,08 €	56.315,79 €
2015 - - 30900	Taxa franges perimetrals	13.018,41 €	0,00 €	323,97 €	308,41 €	4.887,90 €	7.498,13 €
2015 - - 32100	Taxa serveis urbanistics	5.325,82 €	0,00 €	700,03 €	0,00 €	2.533,15 €	2.092,64 €
2015 - - 33100	Taxa entrada vehicles	20.635,73 €	0,00 €	523,50 €	422,00 €	5.991,39 €	13.698,84 €
2015 - - 33200	Taxa ocupacio domini pub local empr serveis	65.033,39 €	0,00 €	0,00 €	0,00 €	65.033,39 €	0,00 €
2015 - - 33400	Taxa obertura rases	734,02 €	0,00 €	274,00 €	0,00 €	460,02 €	0,00 €
2015 - - 33500	Taxa ocupacio temporal domini public	12.155,64 €	236,25 €	311,85 €	236,25 €	8.169,34 €	3.674,45 €
2015 - - 33902	Taxa mercat municipal	24.516,15 €	0,00 €	228,80 €	0,00 €	12.116,11 €	12.171,24 €
2015 - - 34101	Preu public serveis teleassistencies	135,00 €	0,00 €	135,00 €	0,00 €	0,00 €	0,00 €
2015 - - 34200	Preu public serveis socioeducatius	1.940,74 €	0,00 €	160,32 €	463,58 €	162,70 €	1.154,14 €
2015 - - 36000	Prestació de serveis	841,40 €	0,00 €	0,00 €	0,00 €	841,40 €	0,00 €
2015 - - 36002	Venda productes recollida selectiva	16.465,29 €	-1.222,15 €	0,00 €	0,00 €	14.954,54 €	288,60 €
2015 - - 39120	Multes infraccio ordenanca circulacio	132.842,43 €	36,06 €	12.494,03 €	1.013,02 €	34.139,55 €	85.231,89 €
2015 - - 39190	Altes multes i sancions	44.879,44 €	0,00 €	1.464,62 €	1.199,02 €	6.720,74 €	35.495,06 €
2015 - - 39200	Recarrec extemporaneitat	4.118,76 €	0,00 €	418,86 €	0,00 €	796,77 €	2.903,13 €
2015 - - 39300	Interessos de demora	31.242,93 €	36,98 €	1.143,03 €	0,00 €	24.936,68 €	5.200,20 €
2015 - - 45000	Generalitat Fons cooperacio local Catalunya	280.026,88 €	0,00 €	0,00 €	0,00 €	0,00 €	280.026,88 €
2015 - - 45002	Generalitat Benestar social	261.235,93 €	0,00 €	0,00 €	0,00 €	253.492,45 €	7.743,48 €
2015 - - 45030	Generalitat Educacio	10.883,92 €	0,00 €	0,00 €	0,00 €	10.883,92 €	0,00 €
2015 - - 45080	Altres subvencions corrents de l'administració general de la comunitat autònoma	62.060,76 €	0,00 €	0,00 €	0,00 €	4.342,47 €	57.718,29 €
2015 - - 45081	Generalitat PUOSC rep mant i conservacio	66.837,85 €	0,00 €	0,00 €	0,00 €	40.102,71 €	26.735,14 €
2015 - - 45100	Agencia Catalana de l'Aigua	146.315,53 €	0,00 €	0,00 €	0,00 €	146.315,53 €	0,00 €
2015 - - 45102	Servei d'Ocupació de Catalunya	35.852,99 €	0,00 €	0,00 €	0,00 €	7.378,59 €	28.474,40 €
2015 - - 46100	Diputacio de Barcelona	228.165,61 €	-5.200,00 €	3.134,52 €	0,00 €	219.831,09 €	0,00 €
2015 - - 46104	Diputació de Barcelona: Plans locals d'ocupació	335.931,32 €	-4.635,60 €	0,00 €	0,00 €	331.295,72 €	0,00 €
2015 - - 54100	Arrendament d'immobles	14.818,22 €	0,00 €	0,00 €	0,00 €	14.183,02 €	635,20 €
2015 - - 55000	Concessions administratives	16.061,72 €	0,00 €	0,00 €	0,00 €	15.067,74 €	993,98 €
2015 - - 76112	Diputacio Condicionament espai public	70.000,00 €	-1.399,91 €	0,00 €	0,00 €	68.600,09 €	0,00 €
2015 - - 76114	Diputació: despeses extraordinàries temporal de vent	39.735,94 €	0,00 €	0,00 €	0,00 €	39.735,94 €	0,00 €
<b>Total</b>		<b>11.266.691,72 €</b>	<b>-844.777,26 €</b>	<b>238.054,17 €</b>	<b>763.635,38 €</b>	<b>2.959.457,67 €</b>	<b>6.460.767,24 €</b>



## Informació pressupostària. Exercicis tancats

### 2.b) Pressupost d'ingressos, drets a cobrar de pressupostos tancats. Drets anul·lats

Aplicació pressupostària	Descripció	Anul·lació de liquidacions	Ajornament fraccionament	Total drets anul·lats
2007 - - 11300	I.B.I.- URBANA ~	586,43 €	0,00 €	586,43 €
2008 - - 11300	IBI NATUREALESSA URBANA	684,17 €	0,00 €	684,17 €
2008 - - 11500	IMPOST SOBRE VEHICLES DE TRACCIÓ MECANIC	222,79 €	0,00 €	222,79 €
2009 - - 11300	IBI NATUREALESSA URBANA	29.266,91 €	0,00 €	29.266,91 €
2009 - - 11500	IMPOST SOBRE VEHICLES DE TRACCIÓ MECANIC	84,56 €	0,00 €	84,56 €
2009 - - 11600	IMPOST INCREMENT VALOR TERRENYS NAT. URB	21.612,37 €	0,00 €	21.612,37 €
2009 - - 29000	IMPOST CONSTRUCCIONS, INSTAL·LACIONS I O	3.378,56 €	0,00 €	3.378,56 €
2009 - - 30200	TAXA RECOLLIDA ESCOMBRARIES	131,80 €	0,00 €	131,80 €
2009 - - 30900	TAXA FRANGES PERIMETRALS	421,62 €	0,00 €	421,62 €
2009 - - 32100	TAXA SERVEIS URBANISTICS	259,80 €	0,00 €	259,80 €
2009 - - 33100	TAXA ENTRADA DE VEHICLES - GUALS	0,20 €	0,00 €	0,20 €
2009 - - 39200	RECARREC EXTEMPORANEITAT	223,64 €	0,00 €	223,64 €
2009 - - 39300	INTERESSOS DE DEMORA	514,38 €	0,00 €	514,38 €
2010 - - 11200	IMPUESTO SOBRE BIENES INMUEBLES. RUSTEGA	1.283,95 €	0,00 €	1.283,95 €
2010 - - 11300	IMPOST SOBRE BÉNS IMMOBLES DE NATUREALESA URBANA	859,03 €	0,00 €	859,03 €
2010 - - 11500	IMPOST VEHICLES DE TRACCIÓ MECÀNICA	143,88 €	0,00 €	143,88 €
2010 - - 30200	TAXA RECOLLIDA DE RESIDUS	131,80 €	0,00 €	131,80 €
2010 - - 30900	TAXA FRANGES PERIMETRALS	162,77 €	0,00 €	162,77 €
2010 - - 33100	TAXA ENTRADA VEHICLES-GUALS	26,50 €	0,00 €	26,50 €
2010 - - 39120	MULTAS POR INFRACCIONES DE LA ORDENANZA	1.923,90 €	0,00 €	1.923,90 €
2011 - - 11300	IBI NATUREALESA URBANA	4.949,28 €	0,00 €	4.949,28 €
2011 - - 11500	IMPOST VEHICLES DE TRACCIÓ MECÀNICA	143,88 €	0,00 €	143,88 €
2011 - - 13000	IAE ACTIVITATS EMPRESARIALS	124,25 €	0,00 €	124,25 €
2011 - - 30200	TAXA RECOLLIDA DE RESIDUS	135,00 €	0,00 €	135,00 €
2011 - - 30900	TAXA FRANGES PERIMETRALS	179,90 €	0,00 €	179,90 €
2011 - - 33100	TAXA ENTRADA VEHICLES-GUALS	27,15 €	0,00 €	27,15 €
2011 - - 33902	TAXA MERCAT MUNICIPAL	109,48 €	0,00 €	109,48 €
2011 - - 34200	TAXA SERVEIS EDUCATIUS	343,35 €	0,00 €	343,35 €
2012 - - 11300	IBI NATUREALESA URBANA	12.944,46 €	0,00 €	12.944,46 €
2012 - - 11500	IMPOST VEHICLES DE TRACCIÓ MECÀNICA	169,12 €	0,00 €	169,12 €
2012 - - 13000	IAE ACTIVITATS EMPRESARIALS	223,56 €	0,00 €	223,56 €
2012 - - 30200	TAXA RECOLLIDA DE RESIDUS	350,20 €	0,00 €	350,20 €
2012 - - 30900	TAXA FRANGES PERIMETRALS	199,14 €	0,00 €	199,14 €
2012 - - 33100	TAXA ENTRADA VEHICLES-GUALS	27,95 €	0,00 €	27,95 €
2012 - - 33300	TAXA OCUPACIÓ TEMP. DOM. PUBLIC EMPR. SERV. TELECOMUNIC	151,92 €	0,00 €	151,92 €

Aplicació pressupostària	Descripció	Anul·lació de liquidacions	Ajornament fraccionament	Total drets anul·lats
2012 - - 33902	TAXA MERCAT MUNICIPAL	325,70 €	0,00 €	325,70 €
2012 - - 39190	ALTRES MULTES I SANCIONS	4.746,12 €	0,00 €	4.746,12 €
2012 - - 39200	RECARREC PER DECLARACIÓ EXTEMPORÀNEA	1,05 €	0,00 €	1,05 €
2012 - - 54100	ARRENDAMENT IMMOBLES	1.988,00 €	0,00 €	1.988,00 €
2013 - - 11300	IBI NATURALESA URBANA	10.722,52 €	0,00 €	10.722,52 €
2013 - - 11500	IMPOST VEHICLES DE TRACCIÓ MECÀNICA	212,04 €	0,00 €	212,04 €
2013 - - 11600	IMPOST INCREMENT VALOR TERRENS NATURALESA URBANA	1.191,37 €	0,00 €	1.191,37 €
2013 - - 13000	IAE ACTIVITATS EMPRESARIALS	3.430,52 €	0,00 €	3.430,52 €
2013 - - 30200	TAXA RECOLLIDA DE RESIDUS	592,36 €	0,00 €	592,36 €
2013 - - 30900	TAXA FRANGES PERIMETRALS	143,16 €	0,00 €	143,16 €
2013 - - 33100	TAXA ENTRADA VEHICLES-GUALS	77,25 €	0,00 €	77,25 €
2013 - - 39120	MULTES PER INFRACCIÓ ORDENANÇA CIRCULACIÓ	36,06 €	0,00 €	36,06 €
2013 - - 39190	ALTRES MULTES I SANCIONS	405,76 €	0,00 €	405,76 €
2013 - - 39300	INTERESSOS DE DEMORA	28,41 €	0,00 €	28,41 €
2014 - - 11300	IMPOST SOBRE BENS IMMOBLES URBANS	19.204,32 €	0,00 €	19.204,32 €
2014 - - 11500	IMPOST VEHICLES DE TRACCIÓ MECÀNICA	545,25 €	0,00 €	545,25 €
2014 - - 11600	IMPOST INCREMENT VALOR TERRENS NATURALES	1.607,46 €	0,00 €	1.607,46 €
2014 - - 13000	IMPOST SOBRE ACTIVITATS ECONOMIQUES	9.164,10 €	0,00 €	9.164,10 €
2014 - - 30200	TAXA RECOLLIDA DE RESIDUS	3.442,25 €	0,00 €	3.442,25 €
2014 - - 30900	TAXA FRANGES PERIMETRALS	194,69 €	0,00 €	194,69 €
2014 - - 33100	TAXA ENTRADA VEHICLES-GUALS	49,50 €	0,00 €	49,50 €
2014 - - 39120	MULTES PER INFRACCIONS ORD. CIRCULACIO	200,00 €	0,00 €	200,00 €
2014 - - 39190	ALTRES MULTES I SANCIONS	4.071,59 €	0,00 €	4.071,59 €
2015 - - 11300	IBI bens immobles naturalesa urbana	39.703,73 €	0,00 €	39.703,73 €
2015 - - 11500	Impost vehicles traccio mecanica	3.433,82 €	0,00 €	3.433,82 €
2015 - - 11600	Impost increment valor terrenys nat urbana	16.117,61 €	0,00 €	16.117,61 €
2015 - - 13000	IAE activitats empresarials	1.528,31 €	0,00 €	1.528,31 €
2015 - - 29000	Impost construccions instal·lacions i obres	3.424,17 €	0,00 €	3.424,17 €
2015 - - 30200	Taxa recollida residus	8.156,82 €	0,00 €	8.156,82 €
2015 - - 30900	Taxa franges perimetrals	323,97 €	0,00 €	323,97 €
2015 - - 32100	Taxa serveis urbanístics	700,03 €	0,00 €	700,03 €
2015 - - 33100	Taxa entrada vehicles	523,50 €	0,00 €	523,50 €
2015 - - 33400	Taxa obertura rases	274,00 €	0,00 €	274,00 €
2015 - - 33500	Taxa ocupacio temporal domini public	311,85 €	0,00 €	311,85 €
2015 - - 33902	Taxa mercat municipal	228,80 €	0,00 €	228,80 €
2015 - - 34101	Preu public serveis teleassistencies	135,00 €	0,00 €	135,00 €
2015 - - 34200	Preu public serveis socioeducatius	160,32 €	0,00 €	160,32 €
2015 - - 39120	Multes infraccio ordenanca circulacio	12.494,03 €	0,00 €	12.494,03 €
2015 - - 39190	Altes multes i sancions	1.464,62 €	0,00 €	1.464,62 €

Aplicació pressupostària	Descripció	Anul·lació de liquidacions	Ajornament fraccionament	Total drets anul·lats
2015 - - 39200	Recarrec extemporaneitat	418,86 €	0,00 €	418,86 €
2015 - - 39300	Interessos de demora	1.143,03 €	0,00 €	1.143,03 €
2015 - - 46100	Diputacio de Barcelona	3.134,52 €	0,00 €	3.134,52 €
<b>Total</b>		<b>238.054,17 €</b>	<b>0,00 €</b>	<b>238.054,17 €</b>

## Informació pressupostària. Exercicis tancats

### 2.c) Pressupost d'ingressos, drets a cobrar de pressupostos tancats. Drets cancel·lats

Aplicació pressupostària	Descripció	Cobraments en espècie	Insolvències	Prescripcions	Altres causes	Total drets cancel·lats
2006 - - 11300	I.B.I.- URBANA ~	0,00 €	1.001,93 €	0,00 €	0,00 €	1.001,93 €
2006 - - 30200	ESCOMBRARIES	0,00 €	177,18 €	0,00 €	0,00 €	177,18 €
2006 - - 30900	TAXA FRANGES PERIMETRALS	0,00 €	268,84 €	0,00 €	0,00 €	268,84 €
2007 - - 11300	I.B.I.- URBANA ~	0,00 €	1.365,69 €	0,00 €	0,00 €	1.365,69 €
2007 - - 13000	I.A.E.	0,00 €	19.360,47 €	0,00 €	0,00 €	19.360,47 €
2007 - - 32600	TAXA ENTRADA DE VEHICLES - GUALS	0,00 €	39,90 €	0,00 €	0,00 €	39,90 €
2007 - - 33902	TAXA MERCAT MUNICIPAL	0,00 €	0,00 €	0,00 €	152,97 €	152,97 €
2007 - - 55000	CONCESSIONS ADMINISTRATIVES	0,00 €	0,00 €	0,00 €	0,20 €	0,20 €
2008 - - 11300	IBI NATURALESSA URBANA	0,00 €	7.436,79 €	0,00 €	0,00 €	7.436,79 €
2008 - - 11500	IMPOST SOBRE VEHICLES DE TRACCIO MECANIC	0,00 €	2.609,91 €	0,00 €	0,00 €	2.609,91 €
2008 - - 13000	IAE ACTIVITATS EMPRESARIALS	0,00 €	4.181,93 €	0,00 €	0,00 €	4.181,93 €
2008 - - 30200	TAXA RECOLLIDA ESCOMBRARIES	0,00 €	1.849,21 €	0,00 €	0,00 €	1.849,21 €
2008 - - 32600	TAXA ENTRADA DE VEHICLES - GUALS	0,00 €	117,95 €	0,00 €	0,00 €	117,95 €
2008 - - 47002	APORTACIONS CONCESSIONARIS	0,00 €	7.637,93 €	0,00 €	0,00 €	7.637,93 €
2008 - - 54100	ARRENDAMENT DE FINQUES URBANES	0,00 €	464,00 €	0,00 €	0,00 €	464,00 €
2009 - - 11300	IBI NATURALESSA URBANA	0,00 €	8.231,84 €	0,00 €	0,00 €	8.231,84 €
2009 - - 11600	IMPOST INCREMENT VALOR TERRENYS NAT. URB	0,00 €	10.167,05 €	0,00 €	0,00 €	10.167,05 €
2009 - - 13000	IAE ACTIVITATS EMPRESARIALS	0,00 €	10.523,35 €	0,00 €	0,00 €	10.523,35 €
2009 - - 29000	IMPOST CONSTRUCCIONS, INSTAL·LACIONS I O	0,00 €	2.468,73 €	0,00 €	0,00 €	2.468,73 €
2009 - - 30200	TAXA RECOLLIDA ESCOMBRARIES	0,00 €	5.502,38 €	0,00 €	0,00 €	5.502,38 €
2009 - - 30900	TAXA FRANGES PERIMETRALS	0,00 €	407,37 €	0,00 €	0,00 €	407,37 €
2009 - - 32100	TAXA SERVEIS URBANISTICS	0,00 €	248,60 €	0,00 €	0,00 €	248,60 €
2009 - - 33100	TAXA ENTRADA DE VEHICLES - GUALS	0,00 €	39,90 €	0,00 €	0,00 €	39,90 €
2009 - - 33500	TAXA OCUPACIÓ TEMPORAL DOMINI PUBLIC	0,00 €	308,84 €	0,00 €	0,00 €	308,84 €
2009 - - 39120	MULTES	0,00 €	419,26 €	0,00 €	0,00 €	419,26 €
2009 - - 39200	RECARREC EXTEMPORANEITAT	0,00 €	1.388,71 €	0,00 €	0,00 €	1.388,71 €
2009 - - 55000	CONCESSIONS ADMINISTRATIVES	0,00 €	0,00 €	0,00 €	34.750,00 €	34.750,00 €
2010 - - 11200	IMPUESTO SOBRE BIENES INMUEBLES. RUSTEGA	0,00 €	6.974,68 €	0,00 €	0,00 €	6.974,68 €
2010 - - 11300	IMPOST SOBRE BÈNS IMMOBLES DE NATURALES A URBANA	0,00 €	4.402,47 €	0,00 €	0,00 €	4.402,47 €
2010 - - 11500	IMPOST VEHICLES DE TRACCIÓ MECÀNICA	0,00 €	5.569,73 €	0,00 €	0,00 €	5.569,73 €
2010 - - 11600	IMPOST INCREMENT VALOR TERRENS NATURALES	0,00 €	12.262,51 €	0,00 €	0,00 €	12.262,51 €
2010 - - 13000	IAE ACTIVITATS EMPRESARIALS	0,00 €	12.596,02 €	0,00 €	0,00 €	12.596,02 €
2010 - - 30200	TAXA RECOLLIDA DE RESIDUS	0,00 €	6.386,59 €	0,00 €	0,00 €	6.386,59 €
2010 - - 30900	TAXA FRANGES PERIMETRALS	0,00 €	412,36 €	0,00 €	0,00 €	412,36 €
2010 - - 33100	TAXA ENTRADA VEHICLES-GUALS	0,00 €	305,92 €	0,00 €	0,00 €	305,92 €
2010 - - 33500	TAXA OCUPACIO TEMPORAL DOMINI PÚBLIC	0,00 €	313,00 €	0,00 €	0,00 €	313,00 €



Aplicació pressupostària	Descripció	Cobraments en espècie	Insolvències	Prescripcions	Altres causes	Total drets cancel·lats
2010 - - 34901	P.P. SERVEIS PUBLICITAT	0,00 €	0,00 €	0,00 €	771,26 €	771,26 €
2010 - - 39120	MULTAS POR INFRACCIONES DE LA ORDENANZA	0,00 €	2.282,22 €	0,00 €	1.331,93 €	3.614,15 €
2010 - - 39300	INTERESSOS DE DEMORA	0,00 €	2.428,53 €	0,00 €	45,14 €	2.473,67 €
2010 - - 48003	EMPRESSES PRIVADES: GESTIO RESIDUS	0,00 €	0,00 €	0,00 €	12,61 €	12,61 €
2010 - - 55000	CONCESSIONS ADMINISTRATIVES	0,00 €	0,00 €	0,00 €	21.000,00 €	21.000,00 €
2010 - - 75060	GENERALITAT: PLA INTEGRAL REFORMA EIXAMPLE	0,00 €	0,00 €	0,00 €	0,01 €	0,01 €
2011 - - 11300	IBI NATURALESA URBANA	0,00 €	12.995,25 €	0,00 €	0,00 €	12.995,25 €
2011 - - 11500	IMPOST VEHICLES DE TRACCIÓ MECÀNICA	0,00 €	8.288,88 €	0,00 €	0,00 €	8.288,88 €
2011 - - 11600	IMPOST INCREMENT VALOR TERRENS NATURALESA URBANA	0,00 €	36.816,14 €	0,00 €	0,00 €	36.816,14 €
2011 - - 13000	IAE ACTIVITATS EMPRESARIALS	0,00 €	11.601,57 €	0,00 €	0,00 €	11.601,57 €
2011 - - 29000	IMPOST CONSTRUCCIONS, INSTAL·LACIONS I OBRES	0,00 €	64,25 €	0,00 €	0,00 €	64,25 €
2011 - - 30200	TAXA RECOLLIDA DE RESIDUS	0,00 €	7.297,51 €	0,00 €	0,00 €	7.297,51 €
2011 - - 30900	TAXA FRANGES PERIMETRAIS	0,00 €	571,06 €	0,00 €	0,00 €	571,06 €
2011 - - 33100	TAXA ENTRADA VEHICLES-GUALS	0,00 €	817,51 €	0,00 €	0,00 €	817,51 €
2011 - - 33300	TAXA OCUPACIÓ DOMINI PÚBLIC LOCAL EMP. T	0,00 €	365,64 €	0,00 €	0,00 €	365,64 €
2011 - - 33500	TAXA OCUPACIÓ TEMPORAL DOMINI PÚBLIC	0,00 €	1.404,70 €	0,00 €	0,00 €	1.404,70 €
2011 - - 39120	MULTES PER INFRACCIÓ ORDENANÇA CIRCULACIÓ	0,00 €	1.936,91 €	0,00 €	0,00 €	1.936,91 €
2011 - - 39300	RECARREC PER DECLARACIÓ EXTEMPORÀNEA	0,00 €	813,23 €	0,00 €	0,00 €	813,23 €
2011 - - 48003	EMPRESSES PRIVADES: GESTIO RESIDUS	0,00 €	0,00 €	195,84 €	385,20 €	581,04 €
2012 - - 11300	IBI NATURALESA URBANA	0,00 €	25.805,61 €	0,00 €	0,00 €	25.805,61 €
2012 - - 11500	IMPOST VEHICLES DE TRACCIÓ MECÀNICA	0,00 €	10.985,03 €	0,00 €	0,00 €	10.985,03 €
2012 - - 11600	IMPOST INCREMENT VALOR TERRENS NATURALESA URBANA	0,00 €	10.054,20 €	0,00 €	0,00 €	10.054,20 €
2012 - - 13000	IAE ACTIVITATS EMPRESARIALS	0,00 €	8.306,51 €	0,00 €	0,00 €	8.306,51 €
2012 - - 30200	TAXA RECOLLIDA DE RESIDUS	0,00 €	6.417,10 €	0,00 €	0,00 €	6.417,10 €
2012 - - 30900	TAXA FRANGES PERIMETRAIS	0,00 €	613,00 €	0,00 €	0,00 €	613,00 €
2012 - - 32100	TAXA SERVEIS URBANÍSTICS	0,00 €	326,03 €	0,00 €	0,00 €	326,03 €
2012 - - 32600	TAXA RETIRADA DE VEHICLES	0,00 €	0,00 €	173,90 €	0,00 €	173,90 €
2012 - - 33100	TAXA ENTRADA VEHICLES-GUALS	0,00 €	798,65 €	0,00 €	0,00 €	798,65 €
2012 - - 33500	TAXA OCUPACIÓ TEMPORAL DOMINI PÚBLIC	0,00 €	1.348,20 €	0,00 €	0,00 €	1.348,20 €
2012 - - 33902	TAXA MERCAT MUNICIPAL	0,00 €	434,25 €	0,00 €	0,00 €	434,25 €
2012 - - 34200	P.P. SERVEIS EDUCATIUS	0,00 €	0,00 €	90,00 €	0,00 €	90,00 €
2012 - - 39120	MULTES PER INFRACCIÓ ORDENANÇA CIRCULACIÓ	0,00 €	21.037,73 €	0,00 €	0,00 €	21.037,73 €
2012 - - 39190	ALTRES MULTES I SANCIONS	0,00 €	409,56 €	0,00 €	883,63 €	1.293,19 €
2012 - - 39200	RECARREC PER DECLARACIÓ EXTEMPORÀNEA	0,00 €	358,45 €	0,00 €	0,00 €	358,45 €
2012 - - 39300	INTERESSOS DE DEMORA	0,00 €	756,36 €	1,80 €	68,76 €	826,92 €
2012 - - 54100	ARRENDAMENT IMMOBLES	0,00 €	0,00 €	0,00 €	815,00 €	815,00 €
2012 - - 55000	CONCESSIONS ADMINISTRATIVES	0,00 €	24.500,00 €	0,00 €	0,00 €	24.500,00 €
2013 - - 11200	IBI NATURALESA RÚSTICA	0,00 €	58,67 €	0,00 €	0,00 €	58,67 €
2013 - - 11300	IBI NATURALESA URBANA	0,00 €	24.215,64 €	0,00 €	0,00 €	24.215,64 €

Aplicació pressupostària	Descripció	Cobraments en espècie	Insolvències	Prescripcions	Altres causes	Total drets cancel·lats
2013 - - 11500	IMPOST VEHICLES DE TRACCIÓ MECÀNICA	0,00 €	18.011,72 €	0,00 €	0,00 €	18.011,72 €
2013 - - 11600	IMPOST INCREMENT VALOR TERRENS NATURALESA URBANA	0,00 €	44.377,08 €	0,00 €	0,00 €	44.377,08 €
2013 - - 13000	IAE ACTIVITATS EMPRESARIALS	0,00 €	3.772,49 €	0,00 €	0,00 €	3.772,49 €
2013 - - 30200	TAXA RECOLLIDA DE RESIDUS	0,00 €	9.382,37 €	0,00 €	0,00 €	9.382,37 €
2013 - - 30900	TAXA FRANGES PERIMETRALS	0,00 €	459,24 €	0,00 €	0,00 €	459,24 €
2013 - - 33100	TAXA ENTRADA VEHICLES-GUALS	0,00 €	1.499,00 €	0,00 €	0,00 €	1.499,00 €
2013 - - 33500	TAXA OCUPACIO TEMPORAL DOMINI PÚBLIC	0,00 €	2.208,44 €	0,00 €	0,00 €	2.208,44 €
2013 - - 33902	TAXA MERCAT MUNICIPAL	0,00 €	427,43 €	0,00 €	0,00 €	427,43 €
2013 - - 34200	P.P. SERVEIS EDUCATIUS	0,00 €	0,00 €	0,00 €	1.489,24 €	1.489,24 €
2013 - - 39120	MULTES PER INFRACCIÓ ORDENANÇA CIRCULACIÓ	0,00 €	5.017,69 €	0,00 €	0,00 €	5.017,69 €
2013 - - 39190	ALTRES MULTES I SANCIONS	0,00 €	4.948,23 €	0,00 €	0,00 €	4.948,23 €
2013 - - 39200	RECARREC PER DECLARACIÓ EXTEMPORÀNEA	0,00 €	2.129,91 €	0,00 €	0,00 €	2.129,91 €
2013 - - 39300	INTERESSOS DE DEMORA	0,00 €	1.518,38 €	0,00 €	0,00 €	1.518,38 €
2013 - - 54100	ARRENDAMENT IMMOBLES	0,00 €	0,00 €	0,00 €	320,00 €	320,00 €
2014 - - 11200	IMPOST SOBRE BENS IMMOBLES RUSTICS	0,00 €	210,47 €	0,00 €	0,00 €	210,47 €
2014 - - 11300	IMPOST SOBRE BENS IMMOBLES URBANS	0,00 €	16.223,66 €	0,00 €	0,00 €	16.223,66 €
2014 - - 11500	IMPOST VEHICLES DE TRACCIÓ MECÀNICA	0,00 €	44.537,15 €	0,00 €	0,00 €	44.537,15 €
2014 - - 11600	IMPOST INCREMENT VALOR TERRENS NATURALES	0,00 €	102.597,51 €	0,00 €	0,00 €	102.597,51 €
2014 - - 13000	IMPOST SOBRE ACTIVITATS ECONOMIQUES	0,00 €	7.621,80 €	0,00 €	0,00 €	7.621,80 €
2014 - - 29000	IMPOST CONSTRUCCIONS, INSTAL·LACIONS I O	0,00 €	544,63 €	0,00 €	0,00 €	544,63 €
2014 - - 30200	TAXA RECOLLIDA DE RESIDUS	0,00 €	8.874,21 €	0,00 €	0,00 €	8.874,21 €
2014 - - 30900	TAXA FRANGES PERIMETRALS	0,00 €	528,56 €	0,00 €	0,00 €	528,56 €
2014 - - 32100	TAXA SERVEIS URBANÍSTICS	0,00 €	267,27 €	0,00 €	0,00 €	267,27 €
2014 - - 33100	TAXA ENTRADA VEHICLES-GUALS	0,00 €	580,00 €	0,00 €	0,00 €	580,00 €
2014 - - 33500	TAXA OCUPACIO TEMPORAL DOMINI PÚBLIC	0,00 €	1.386,00 €	0,00 €	0,00 €	1.386,00 €
2014 - - 34200	P.P. SERVEIS SOCIOEDUCATIUS	0,00 €	1.360,52 €	0,00 €	0,00 €	1.360,52 €
2014 - - 36002	VENDA PRODUCTES RECOLLIDA SELECTIVA	0,00 €	0,00 €	0,00 €	3.016,58 €	3.016,58 €
2014 - - 39120	MULTES PER INFRACCIONS ORD. CIRCULACIÓ	0,00 €	2.845,11 €	0,00 €	0,00 €	2.845,11 €
2014 - - 39190	ALTRES MULTES I SANCIONS	0,00 €	2.964,27 €	0,00 €	0,00 €	2.964,27 €
2014 - - 39200	RECARREC PER DECLARACIÓ EXTEMPORANEA	0,00 €	1.020,12 €	0,00 €	0,00 €	1.020,12 €
2014 - - 39300	INTERESSOS DE DEMORA	0,00 €	45,59 €	0,00 €	0,00 €	45,59 €
2014 - - 45002	GENERALITAT: BENESTAR SOCIAL	0,00 €	0,00 €	0,00 €	0,09 €	0,09 €
2015 - - 11300	IBI bens immobles naturalesa urbana	0,00 €	12.088,77 €	0,00 €	0,00 €	12.088,77 €
2015 - - 11500	Impost vehicles traccio mecanica	0,00 €	32.233,58 €	0,00 €	0,00 €	32.233,58 €
2015 - - 13000	IAE activitats empresarials	0,00 €	2.508,36 €	0,00 €	0,00 €	2.508,36 €
2015 - - 30200	Taxa recollida residus	0,00 €	2.749,95 €	0,00 €	0,00 €	2.749,95 €
2015 - - 30900	Taxa franges perimetrals	0,00 €	308,41 €	0,00 €	0,00 €	308,41 €
2015 - - 33100	Taxa entrada vehicles	0,00 €	422,00 €	0,00 €	0,00 €	422,00 €
2015 - - 33500	Taxa ocupacio temporal domini public	0,00 €	236,25 €	0,00 €	0,00 €	236,25 €

Aplicació pressupostària	Descripció	Cobraments en espècie	Insolvències	Prescripcions	Altres causes	Total drets cancel·lats
2015 - - 34200	Preu public serveis socioeducatius	0,00 €	463,58 €	0,00 €	0,00 €	463,58 €
2015 - - 39120	Multes infraccio ordenanca circulacio	0,00 €	1.013,02 €	0,00 €	0,00 €	1.013,02 €
2015 - - 39190	Altes multes i sancions	0,00 €	1.199,02 €	0,00 €	0,00 €	1.199,02 €
<b>Total</b>		<b>0,00 €</b>	<b>698.131,22 €</b>	<b>461,54 €</b>	<b>65.042,62 €</b>	<b>763.635,38 €</b>

## Informació pressupostària. Exercicis tancats

### 3. Variació de resultats pressupostaris d'exercicis anteriors

	Total variació drets	Total variació obligacions	Variació de resultats pressupostaris d'exercicis anteriors
a) Operacions corrents	-1.845.066,89 €	-4.408,27 €	-1.840.658,62 €
b) Operacions de capital	-1.399,92 €	0,00 €	-1.399,92 €
1. Total variació operacions no financeres (a+b)	-1.846.466,81 €	-4.408,27 €	-1.842.058,54 €
c) Actius financers	0,00 €	0,00 €	0,00 €
d) Passius financers	0,00 €	0,00 €	0,00 €
2. Total variació operacions financeres (c+d).....	0,00 €	0,00 €	0,00 €
Total (1+2)	-1.846.466,81 €	-4.408,27 €	-1.842.058,54 €

### 24.3. Exercicis posteriors

Als quadres que figuren a continuació es presenta la informació relativa a:

1) Compromisos de despesa a càrrec de pressupostos d'exercicis posteriors.

Informació sobre els compromisos de despesa adquirits durant l'exercici 2015 i els precedents, imputables a pressupostos d'exercicis successius.

No es presenta la informació perquè l'entitat no porta un registre comptable dels compromisos de despesa a càrrec de pressupostos d'exercicis posteriors.

2) Compromisos d'ingrés a càrrec de pressupostos d'exercicis posteriors.

No es presenta informació sobre aquest extrem atès que la comptabilització dels ingressos pressupostaris no es porta en fase de compromís d'ingrés. En tot cas, tampoc es presenta informació obtinguda de manera extracomptable perquè ni en l'exercici 2016 ni en els exercicis precedents s'ha concertat pels òrgans competents de l'entitat cap compromís d'ingrés que tingui repercussió en exercicis posteriors.

### 24.4. Execució de projectes de despesa

Es presenta informació individualitzada dels projectes de despesa en execució l'1 de gener de 2016 o iniciats en l'exercici.

#### 1. RESUM D'EXECUCIÓ

CODI PROJ.	DENOMINACIÓ	ANY D'INICI	DURADA	DESPESA PREVISTA	DESPESA COMPROM.	OBLIGACIONS RECONEGUDES			DESPESA PENDENT REALITZAR	FINANÇ. AFECTAT
						A 1 GENER	EN EXERCICI	TOTAL		
001	Altres immobilitzats materials	2014	4	83.834,36	23.702,97	0,00	23.702,97	23.702,97	60.131,39	83.834,36
002	Urbanització prolongació avda. Airesol	2014	4	3.746,46	0,00	0,00	0,00	0,00	3.746,46	3.746,46
003	Xarxa subm. aigua Can Font i Can Av.	2016	2	175.000,00	175.000,00	0,00	175.000,00	175.000,00	0,00	175.000,00
004	Conversió en zona de vinyans	2016	2	350.000,00	0,00	0,00	0,00	0,00	350.000,00	350.000,00
006	Condicionament espai públic	2016	1	209.000,00	209.000,00	0,00	209.000,00	209.000,00	0,00	112.000,00
TOTAL				821.580,82	407.702,97	0,00	407.702,97	407.702,97	413.877,85	724.580,82

#### 2. ANUALITATS PENDENTS

CODI PROJ.	DENOMINACIÓ	DESPESA PENDENT DE REALITZAR			
		ANY 2017	ANY 2018	ANY 2019	ANYS SUCCESSIUS
001	Altres immobilitzats materials	60.131,39			
002	Urbanització prolongació avda. Airesol	3.746,46			
003	Xarxa subm. aigua Can Font i Can Av.	0,00			
004	Conversió en zona de vinyans	350.000,00			
006	Condicionament espai públic	0,00			
TOTAL		413.877,85	0,00	0,00	0,00

### 24.5. Despeses amb finançament afectat

S'informa per a cada despesa amb finançament afectat de les despeses de finançament per agent, tant de l'exercici com acumulades:

CODI PROJ.	DENOMINACIÓ	AGENT FINANÇADOR		COEFIC. DE FINANÇ.	DESVIACIONS DE L'EXERCICI		DESVIACIONS ACUMULADES	
		TERCER	APLICAC. PRESSUP.		POSITIVES	NEGATIVES	POSITIVES	NEGATIVES
001	Altre immobilitzat material	ATM	780	1,00	16.498,41	0,00	60.131,39	0,00
002	Urbanització prolongació avda. Aïresol	Quotes urbanitz.	396	1,00	0,00	0,00	3.746,46	0,00
003	Xarxa subm. aigua Can Font i Can Av.	SOREA	770	1,00	0,00	0,00	0,00	0,00
004	Conversió en zona de vinanats	Prèstec llarg term.	913	1,00	350.000,00	0,00	350.000,00	0,00
006	Condicionament espai públic	Diputació BCN	761	1,00	0,00	0,00	0,00	0,00
TOTAL					366.498,41	0,00	413.877,85	0,00

#### 24.6. Romanent de tresoreria

Al quadre que figura a continuació es presenta la informació relativa al romanent de tresoreria.

# Informació pressupostària

## 6. Estat del romanent de tresoreria

Número de comptes	Components	Imports exercici	
57,556	1. (+) Fons líquids		4.413.209,95 €
	2. (+) Drets pendents de cobrament		10.764.052,89 €
430	- (+) del pressupost corrent	3.921.051,63 €	
431	- (+) de pressupostos tancats	6.460.767,24 €	
257,258,270,275,440,442,449,456,470,471,472,537,538,550,565,566	- (+) d'operacions no pressupostàries	382.234,02 €	
	3. (-) Obligacions pendents de pagament		2.725.278,83 €
400	- (+) del pressupost corrent	1.800.971,86 €	
401	- (+) de pressupostos tancats	884,50 €	
165,166,180,185,410,414,419,453,456,475,476,477,502,515,516,521,550,560,561	- (+) d'operacions no pressupostàries	923.422,47 €	
	4. (+) Partides pendents d'aplicació		0,00 €
554,559	- (-) cobraments realitzats pendents d'aplicació definitiva	0,00 €	
555,5581,5585	- (+) pagaments realitzats pendents d'aplicació definitiva	0,00 €	
	I. Romanent de tresoreria total (1+2-3)		12.451.984,01 €
2961,2962,2981,2982,4900,4901,4902,4903,5961,5962,5981,5982	II. Saldos de dubtós cobrament		3.543.033,31 €
	III. Excés de finançament afectat		413.877,85 €
	IV. Romanent de tresoreria per a despeses generals (I-II-III)		8.495.072,85 €

## **25. INDICADORS FINANCERS, PATRIMONIALS I PRESSUPOSTARIS**

### 25.1. Indicadors financers i patrimonials

$$\begin{aligned}\text{LIQUIDITAT IMMEDIATA} &= (\text{Fons líquids} / \text{Passiu corrent}) = \\ &= (4.413.209,95 / 5.695.715,70) = \\ &= 0,7748 \\ &= 77,48 \%\end{aligned}$$

$$\begin{aligned}\text{LIQUIDITAT A CURT TERMINI} &= (\text{Fons líquids} + \text{Drets pendents de cobrament} / \\ &\text{Passiu corrent}) = \\ &= (4.413.209,95 + 10.764.052,89 / 5.695.715,70) = \\ &= 2,6647 \\ &= 266,47 \%\end{aligned}$$

$$\begin{aligned}\text{LIQUIDITAT GENERAL} &= (\text{Actiu corrent} / \text{Passiu corrent}) \\ &= (12.565.607,16 / 5.695.715,70) = \\ &= 2,2062 \\ &= 220,62 \%\end{aligned}$$

$$\begin{aligned}\text{ENDEUTAMENT PER HABITANT} &= (\text{Passiu corrent} + \text{Passiu no corrent} / \\ &\text{Nombre d'habitants}) = \\ &= (5.695.715,70 + 11.319.974,13 / 23.663) = \\ &= 719,08 \text{ EUR/habitant}\end{aligned}$$

$$\begin{aligned}\text{ENDEUTAMENT} &= (\text{Passiu corrent} + \text{Passiu no corrent}) / \\ &(\text{Passiu corrent} + \text{Passiu no corrent} + \text{Patrimoni net}) \\ &= (5.695.715,70 + 11.319.974,13) / (5.695.715,70 + 11.319.974,13 + 61.559.078,24) = \\ &= 0,2166 \\ &= 221,66 \%\end{aligned}$$

$$\begin{aligned}\text{RELACIÓ ENDEUTAMENT} &= \text{Passiu corrent} / \text{Passiu no corrent}) = \\ &= (5.695.715,70 / 11.319.974,13) = \\ &= 0,5032 \\ &= 50,32 \%\end{aligned}$$

$$\begin{aligned}\text{FLUX DE CAIXA} &= (\text{Passiu no corrent} / \text{Fluxos nets de gestió}) + \\ &+ (\text{Passiu corrent} / \text{Fluxos nets de gestió}) = \\ &= (11.319.974,13 / 7.665.034,64) + (5.695.715,70 / 7.665.034,64) = \\ &= 2,2199\end{aligned}$$

$$\begin{aligned}\text{PERÍODE MITJÀ DE PAGAMENT A CREDITORS COMERCIALS} &= \\ &= \sum(\text{Nombre de dies període de pagament} \times \text{import pagament}) / \sum \text{import pagament} \\ &= 7,50 \text{ dies}\end{aligned}$$

$$\begin{aligned}\text{PERÍODE MITJÀ DE COBRAMENT (*)} &= (\text{Drets pendents de cobrament} / \\ &\text{Drets reconeguts nets}) \times 365 = \\ &= (2.134.766,36 + 21.838,43 + 457.843,96 / \\ &14.979.331,24 + 149.795,38 + 3.587.515,72) \times 365 = \\ &= (2.614.448,75 / 18.716.642,34) \times 365 = \\ &= 50,99 \text{ dies}\end{aligned}$$

(\*) De drets de cobrament imputats als capítols 1 a 3



## RÀTIOS DEL COMPTE DEL RESULTAT ECONÒMICOPATRIMONIAL (\*):

### 1) Estructura dels ingressos

INGRESSOS DE GESTIÓ ORDINÀRIA (IGOR)			
ING TRIB / IGOR	TRANSFR / IGOR	V i PS / IGOR	Resta IGOR / IGOR
0,67	0,28	0,01	0,03
75 %	28 %	1 %	4 %

### 2) Estructura de les despeses

DESPESES DE GESTIÓ ORDINÀRIA (DGOR)			
D PERS / DGOR	TRANSFC / DGOR	APROV / DGOR	Resta DGOR / DGOR
0,44	0,04	0,00	0,52
44 %	4 %	0 %	52 %

### 3) Cobertura de les despeses corrents

DGOR / IGOR
0,71
71 %

## 25.2. Indicadors pressupostaris

### a) Del pressupost de despeses corrent

$$\begin{aligned} \text{EXECUCIÓ DEL PRESSUPOST DE DESPESES} &= \\ &= (\text{Obligacions reconegudes netes} / \text{Crèdits definitius}) = \\ &= (22.934.384,64 / 24.864.934,33) = \\ &= 0,9224 \\ &= 92,24 \% \end{aligned}$$

$$\begin{aligned} \text{REALITZACIÓ DE PAGAMENTS} &= (\text{Pagaments efectuats} / \\ &\text{Obligacions reconegudes netes}) = \\ &= (21.133.412,78 / 22.934.384,64) = \\ &= 0,9215 \\ &= 92,15 \% \end{aligned}$$

$$\begin{aligned} \text{DESPESA PER HABITANT} &= (\text{Obligacions reconegudes netes} / \\ &\text{Nombre d'habitants}) = \\ &= (22.934.384,64 / 23.663) = \\ &= 969,21 \text{ EUR/habitant} \end{aligned}$$

$$\begin{aligned} \text{INVERSIÓ PER HABITANT} &= (\text{Obligacions reconegudes netes (cap. 6 i 7)} / \\ &\text{Nombre d'habitants}) = \\ &= (1.538.091,24 + 150.200,00 / 23.663) = \\ &= 71,35 \text{ EUR/habitant} \end{aligned}$$

$$\begin{aligned} \text{ESFORÇ INVERSOR} &= (\text{Obligacions reconegudes netes (cap. 6 i 7)} / \\ &\text{Total obligacions reconegudes netes}) = \\ &= (1.538.091,24 + 150.200,00 / 22.934.384,64) = \\ &= 0,0736 \\ &= 7,36 \% \end{aligned}$$

b) Del pressupost d'ingressos corrent

$$\begin{aligned} \text{EXECUCIÓ DEL PRESSUPOST D'INGRESSOS} &= (\text{Drets reconeguts nets} / \\ &\text{Previsions definitives}) = \\ &= (27.475.152,09 / 24.864.934,33) = \\ &= 1.1050 \\ &= 110,50 \% \end{aligned}$$

$$\begin{aligned} \text{REALITZACIÓ DE COBRAMENTS} &= (\text{Recaptació neta} / \text{Drets reconeguts nets}) = \\ &= (23.554.100,46 / 27.475.152,09) = \\ &= 0,8573 \\ &= 85,73 \% \end{aligned}$$

$$\begin{aligned} \text{AUTONOMIA} &= (\text{Drets reconeguts nets (*)} / \text{Total Drets reconeguts nets}) = \\ &= (14.979.331,24 + 149.795,38 + 3.587.515,72 + 597.419,30 + 4.893.056,28 / \\ &27.475.152,09) = \\ &= 0,8811 \\ &= 88,11 \% \end{aligned}$$

(\*) Dels capítols 1 a 3, 5, 6 i 8, més les transferències rebudes)

$$\begin{aligned} \text{AUTONOMIA FISCAL} &= (\text{Drets reconeguts nets (*)} / \text{Drets reconeguts nets totals}) = \\ &= (14.979.331,24 + 149.795,38 + 1.536.615,83 + 119.760,90 + 1.160.402,35 / \\ &27.475.152,09) = \\ &= 0,6532 \\ &= 65,32 \% \end{aligned}$$

(\*) D'ingressos de naturalesa tributària

$$\begin{aligned} \text{SUPERÀVIT (O DÈFICIT) PER HABITANT} &= (\text{Resultat pressupostari ajustat} / \\ &\text{Nombre d'habitants}) = \\ &= (4.518.618,85 / 23.663) = \\ &= 190,96 \text{ EUR/habitant} \end{aligned}$$

c) De pressupostos tancats

$$\begin{aligned} \text{REALITZACIÓ DE PAGAMENTS} &= (\text{Pagaments} / \\ &\text{Saldo inicial d'obligacions (+ - modificacions i anul·lacions)}) = \\ &= (2.963.515,96 / [2.965.868,73 - 2.352,77]) = \\ &= 0,9996 \\ &= 99,96 \% \end{aligned}$$

$$\begin{aligned} \text{REALITZACIÓ DE COBRAMENTS} &= (\text{Cobraments} / \\ &\text{Saldo inicial de drets (+ - modificacions i anul·lacions)}) = \\ &= (2.959.457,67 / [11.266.691,72 - 844.777,26 - 238.054,17 - 763.635,38]) = \\ &= 0,3142 \\ &= 31,42 \% \end{aligned}$$

## **26. INFORMACIÓ SOBRE EL COST DE LES ACTIVITATS**

De conformitat amb la disposició transitòria tercera de l'Ordre HAP/1781/2013, de 20 de setembre, per la qual s'aprova la Instrucció del model normal de comptabilitat local, "Fins als comptes anuals que corresponguin a l'exercici 2017, les entitats que apliquin la Instrucció que aprova aquesta Ordre no tenen l'obligació d'incloure la "Informació

*sobre el cost de les activitats” i els “Indicadors de gestió” que conformen les notes 26 i 27 de la memòria.”*

## **27. INDICADORS DE GESTIÓ**

De conformitat amb la disposició transitòria tercera de l'Ordre HAP/1781/2013, de 20 de setembre, per la qual s'aprova la Instrucció del model normal de comptabilitat local, *“Fins als comptes anuals que corresponguin a l'exercici 2017, les entitats que apliquin la Instrucció que aprova aquesta Ordre no tenen l'obligació d'incloure la “Informació sobre el cost de les activitats” i els “Indicadors de gestió” que conformen les notes 26 i 27 de la memòria.”*

## **28. FETS POSTERIORIS AL TANCAMENT**

Fins a la data, no s'ha esdevingut cap fet amb posterioritat a la data de tancament dels comptes anuals de l'Ajuntament de Castellar del Vallès, que pugui afectar la imatge fidel dels mateixos.

# ACTA D'ARQUEIG

AJUNTAMENT DE CASTELLAR DEL VALLES

Exercici 2016

Període de llistat des de: 01/01/2016 fins a: 31/12/2016

## CLASSIFICACIÓ DE L'EXISTÈNCIA

TIPUS	Existència inicial	Cobraments	Suma	Pagaments	Existència final
<b>Pressupostari</b>	517.150,15	26.986.672,48	27.503.822,63	23.641.442,60	3.862.380,03
<b>No pressupostari</b>	3.470.177,08	30.795.501,92	34.265.679,00	31.029.099,04	3.236.579,96
No pressupostari - Metàl·lic	997.007,40	30.277.511,93	31.274.519,33	30.723.689,41	550.829,92
No pressupostari - Valors	2.473.169,68	517.989,99	2.991.159,67	305.409,63	2.685.750,04
<b>Recursos d'altres ens</b>	0,00	0,00	0,00	0,00	0,00
<b>Total</b>	3.987.327,23	57.782.174,40	61.769.501,63	54.670.541,64	7.098.959,99
<b>Total formalització</b>	0,00	2.802.264,92	2.802.264,92	2.802.264,92	0,00

RESUM	Metàl·lic	Valors	Total
<b>Pressupostari</b>	3.862.380,03	0,00	3.862.380,03
<b>No pressupostari</b>	550.829,92	2.685.750,04	3.236.579,96
<b>Recursos d'altres ens</b>	0,00	0,00	0,00
<b>Total</b>	4.413.209,95	2.685.750,04	7.098.959,99

# ACTA D'ARQUEIG

AJUNTAMENT DE CASTELLAR DEL VALLES

Exercici 2016

Període de llistat des de: 01/01/2016 fins a: 31/12/2016

## SITUACIÓ DE L'EXISTÈNCIA

Codi canal	Codi IBAN Número de compte	Tipus d'ordinal Descripció	Existència	Deure	Haver	Saldo
00001	0000-0000-00-0000000000	Caixa d'efectiu	7.267,42	12.685,69	13.870,85	6.082,26
00100	0000-0000-00-0000000000	Caixa de valors (VALORES)	2.473.169,68	517.989,99	305.409,63	2.685.750,04
10	ES5801828739160202258231 0182-8739-16-0202258231	Comptes operatius BBVA (ABANS CX) C/C ESPECIAL ICO	0,00	598,56	598,56	0,00
10007	ES4101826035450012100044 0182-6035-45-0012100044	Comptes restringits de recaptació BANC BILBAO VIZCAYA ARGENTARIA	71.350,87	104.523,51	62.000,00	113.874,38
10010	ES1601826035460201511084 0182-6035-46-0201511084	Comptes restringits de recaptació BBVA C/C ESPECIAL ICO - ENTITATS L	1.669,94	251.000,00	252.321,95	347,99
10014	ES3620130638110201021874 2013-0638-11-0201021874	Comptes restringits de recaptació CATALUNYA BANC, S.A.-C/C ESPECIAL	868,21	69.000,00	69.868,21	0,00
10016	ES1500302489420317000273 0030-2489-42-0317000273	Comptes restringits de recaptació BANESTO, S.A.-C/C ESPECIAL ICO - EN	929,29	46.000,00	46.580,83	348,46
10018	ES1201280568120100001406 0128-0568-12-0100001406	Comptes restringits de recaptació BANKINTER, S.A., C/C ESPECIAL ICO -	594,48	35.500,00	36.027,90	66,58
20004	ES9001826035410012100037 0182-6035-41-0012100037	Comptes operatius BANC BILBAO VIZCAYA ARGENTARIA,	230.869,15	7.129.680,64	6.889.181,35	471.368,44
20027	ES1901826035410200080428 0182-6035-41-0200080428	Comptes operatius BANC BILBAO VIZCAYA ARGENTARIA,	67.075,30	322.415,42	349.316,41	40.174,31
20035	ES0501826035490101508694 0182-6035-49-0101508694	Comptes operatius BBVA-OPERACIÓ TRESORERIA 2013	0,00	0,00	0,00	0,00
20036	ES0501826035410101520241 0182-6035-41-0101520241	Comptes operatius BBVA-OPERACIÓ TRESORERIA 2014	0,00	0,00	0,00	0,00
20037	ES5901826035470101521206 0182-6035-47-0101521206	Comptes operatius OPERACIÓ DE TRESORERIA 2015	0,00	0,00	0,00	0,00
20038	ES7501826035410101521794 0182-6035-41-0101521794	Comptes operatius OPERACIÓ DE TRESORERIA 2016	0,00	2.805.000,00	2.805.000,00	0,00
23	ES5920130638140200096418 2013-0638-14-0200096418	Comptes restringits de recaptació CATALUNYA BANC, S.A.	141.618,37	12.856.835,73	12.998.454,10	0,00
24	ES9520130638140200813667 2013-0638-14-0200813667	Comptes restringits de bestretes de ca BESTRETA SEGURETAT CIUTAD. - JOA	0,00	1.365,57	1.365,57	0,00

# ACTA D'ARQUEIG

AJUNTAMENT DE CASTELLAR DEL VALLES

Exercici 2016

Període de llistat des de: 01/01/2016 fins a: 31/12/2016

## SITUACIÓ DE L'EXISTÈNCIA

Codi canal	Codi IBAN Número de compte	Tipus d'ordinal Descripció	Existència	Deure	Haver	Saldo
25	ES8120130638150200695821 2013-0638-15-0200695821	Comptes restringits de bestretes de ca BESTRETA FESTES/ACTES CULTURALS	0,00	9.252,57	9.252,57	0,00
26	ES7820130638150200709358 2013-0638-15-0200709358	Comptes restringits de bestretes de ca BESTRETA SALUT - JOAN ELVIRA - EL	0,00	1.992,25	1.992,25	0,00
27	ES4520130638150200713153 2013-0638-15-0200713153	Comptes restringits de bestretes de ca BESTRETA ESPAI PÚBLIC - GUILLEM S	0,00	5.381,93	5.381,93	0,00
28	ES5720130638150201045744 2013-0638-15-0201045744	Comptes restringits de bestretes de ca BESTRETA JOVENTUT - EVA SALA - SA	0,00	3.958,45	3.958,45	0,00
29	ES3620130638160200880591 2013-0638-16-0200880591	Comptes restringits de bestretes de ca BESTRETA BENESTAR SOCIAL-CONXI	0,00	139.500,15	139.500,15	0,00
3	ES4300490898132710722857 0049-0898-13-2710722857	Comptes restringits de recaptació BANC SANTANDER,SA- C/C ESPECIAL	853,25	106.000,00	106.451,20	402,05
30	ES0420130638160201014154 2013-0638-16-0201014154	Comptes restringits de bestretes de ca BESTRETA MIRADOR - CARMEN GUIRAO	0,00	1.500,00	1.500,00	0,00
31	ES4720130638170200839895 2013-0638-17-0200839895	Comptes restringits de bestretes de ca BESTRETA FORMACIÓ I OCUPACIÓ -M	0,00	8.873,94	8.873,94	0,00
32	ES4220130638180200000110 2013-0638-18-0200000110	Comptes operatius CATALUNYA BANC, S.A.	389.280,01	8.409.696,64	8.798.976,65	0,00
33	ES1420130638180200904945 2013-0638-18-0200904945	Comptes restringits de bestretes de ca BESTRETA GENT GRAN I IGUALTAT - E	0,00	1.701,67	1.701,67	0,00
34	ES2220130638180200907226 2013-0638-18-0200907226	Comptes restringits de bestretes de ca BESTRETA URB., HABITATGE I M. AMB	0,00	0,00	0,00	0,00
35	ES2320130638180201067355 2013-0638-18-0201067355	Comptes restringits de bestretes de ca BESTRETA ESPORTS - JAUME DONAT -	0,00	4.500,00	4.500,00	0,00
36	ES1420386689936000124835 2038-6689-93-6000124835	Comptes operatius BANKIA, S.A.	173.274,44	3.531.054,49	3.514.374,55	189.954,38
37	ES4220386689976000121613 2038-6689-97-6000121613	Comptes restringits de recaptació BANKIA, S.A. - C/C ESPECIAL ICO - E	1.289,06	106.000,00	106.493,64	795,42
38	ES1121000106700200003418 2100-0106-70-0200003418	Comptes operatius CAIXABANK, S.A.	141.642,61	3.454.370,69	3.384.613,12	211.400,18
39	ES3921000106700200415649 2100-0106-70-0200415649	Comptes restringits de recaptació CAIXABANK,SA, C/C ESPECIAL ICO - E	767,73	126.012,00	126.073,22	706,51

# ACTA D'ARQUEIG

AJUNTAMENT DE CASTELLAR DEL VALLES

Exercici 2016

Període de llistat des de: 01/01/2016 fins a: 31/12/2016

## SITUACIÓ DE L'EXISTÈNCIA

Codi canal	Codi IBAN Número de compte	Tipus d'ordinal Descripció	Existència	Deure	Haver	Saldo
4	ES4900490898162410574629 0049-0898-16-2410574629	Comptes operatius BANC SANTANDER, S.A.	232.075,46	785.055,87	294.002,31	723.129,02
40	ES8921000106710200317991 2100-0106-71-0200317991	Comptes operatius CAIXABANK, S.A.	26.835,15	21.901,97	25.621,69	23.115,43
41	ES5421000106770200278460 2100-0106-77-0200278460	Comptes operatius CAIXABANK, S.,A.	334,73	0,00	12,00	322,73
42	ES9321000106780200348810 2100-0106-78-0200348810	Comptes operatius CAIXABANK, S.A.	10.549,18	7.549,00	7.768,66	10.329,52
43	ES9030580501772732000031 3058-0501-77-2732000031	Comptes restringits de recaptació CAJAMAR,SCC, C/C ESPECIAL ICO - E	768,07	35.201,47	35.916,52	53,02
44	ES2001828739120202321579 0182-8739-12-0202321579	Comptes operatius BBVA (ABANS CX 110)	0,00	1.230.584,30	1.230.584,30	0,00
45	ES5601828739170202282953 0182-8739-17-0202282953	Comptes operatius BBVA (ABANS CX 96418)	0,00	2.323.606,36	2.323.606,36	0,00
46	ES5101828739110202308363 0182-8739-11-0202308363	Comptes restringits de bestretes de ca BESTRETA MIRADOR - CARME GUIRAO	0,00	1.500,00	1.500,00	0,00
47	ES1901828739170202276732 0182-8739-17-0202276732	Comptes restringits de bestretes de ca BESTRETA INDÚSTRIA - RICARD GARC	0,00	750,00	750,00	0,00
48	ES7101828739180202258675 0182-8739-18-0202258675	Comptes restringits de bestretes de ca BESTRETA COMERÇ - MERCÈ TALON -	0,00	2.200,00	2.200,00	0,00
49	ES8601828739170202327324 0182-8739-17-0202327324	Comptes restringits de bestretes de ca BESTRETA GENT GRAN- ELISABET MIN	0,00	800,00	800,00	0,00
5	ES1900751133460660000173 0075-1133-46-0660000173	Comptes restringits de recaptació B.POPULAR ESPAÑOL,SA, C/C ESPECI	499,31	84.000,00	83.946,92	552,39
50	ES5201828739170202328518 0182-8739-17-0202328518	Comptes restringits de bestretes de ca BESTRETA ESPORTS -JAUME DONAT -	0,00	4.500,00	4.500,00	0,00
51	ES9701828739150202307339 0182-8739-15-0202307339	Comptes restringits de bestretes de ca BESTRETA BENESTAR SOCIAL- CONXI	0,00	47.072,03	47.072,03	0,00
52	ES8101828739180202238901 0182-8739-18-0202238901	Comptes restringits de bestretes de ca BESTRETA COMUNICACÓ - ALEX PORT	0,00	3.000,00	3.000,00	0,00
53	ES8401828739110202296420 0182-8739-11-0202296420	Comptes restringits de bestretes de ca BESTRETA ESPAI PÚBLIC- GUILLEM S	0,00	3.100,00	3.100,00	0,00

# ACTA D'ARQUEIG

AJUNTAMENT DE CASTELLAR DEL VALLES

Exercici 2016

Període de llistat des de: 01/01/2016 fins a: 31/12/2016

## SITUACIÓ DE L'EXISTÈNCIA

Codi canal	Codi IBAN Número de compte	Tipus d'ordinal Descripció	Existència	Deure	Haver	Saldo
54	ES2501828739140202317026 0182-8739-14-0202317026	Comptes restringits de bestretes de ca BESTRETA FORMACIÓ I OCUPACIÓ -M	0,00	4.000,00	4.000,00	0,00
55	ES5501828739170202298976 0182-8739-17-0202298976	Comptes restringits de bestretes de ca BESTRETA JOVENTUT - EVA SALA - SA	0,00	3.400,00	3.400,00	0,00
56	ES1001828739190202296390 0182-8739-19-0202296390	Comptes restringits de bestretes de ca BESTRETA SALUT- JOAN ELVIRA - ELV	0,00	1.500,00	1.500,00	0,00
57	ES2501828739190202296314 0182-8739-19-0202296314	Comptes restringits de bestretes de ca BESTRETA FESTES- VICENÇ ALTIMIRA	0,00	3.538,05	3.538,05	0,00
58	ES6801828739130202276725 0182-8739-13-0202276725	Comptes restringits de bestretes de ca BESTRETA EDUICACIÓ - NÚRIA ALTIM	0,00	3.893,46	3.893,46	0,00
59	ES0501828739190202267574 0182-8739-19-0202267574	Comptes restringits de bestretes de ca BESTRE ADM. GENERAL - DOLORS MU	0,00	8.108,21	8.108,21	0,00
6	ES1000810004360001351243 0081-0004-36-0001351243	Comptes restringits de recaptació BANC SABADELL,S.A.-C/C ESPECIAL I	714,59	39.000,00	39.451,83	262,76
60	ES7701828739100202287477 0182-8739-10-0202287477	Comptes restringits de bestretes de ca BESTRETA SEGURETAT- JOAN ALONS	0,00	1.000,00	1.000,00	0,00
61	ES1201826035430202238900 0182-6035-43-0202238900	Comptes restringits de bestretes de ca BESTRETA PRESIDENCIA - PORTOLES	0,00	4.518,96	4.518,96	0,00
62	ES8601826035410202258230 0182-6035-41-0202258230	Comptes restringits de recaptació BBVA, COMPTE ICO (ABANS CX)	0,00	24.598,56	23.687,39	911,17
63	ES0201826035430202258674 0182-6035-43-0202258674	Comptes restringits de bestretes de ca BESTRETA COMERÇ - TALON GARCIA,	0,00	2.200,00	2.200,00	0,00
64	ES3301826035440202267573 0182-6035-44-0202267573	Comptes restringits de bestretes de ca BESTRETA ADMINISTRACIÓ GENERAL	0,00	8.000,00	8.000,00	0,00
65	ES9301826035490202276724 0182-6035-49-0202276724	Comptes restringits de bestretes de ca BESTRETA EDUCACIÓ - ALTIMIRA SAL	0,00	3.100,00	3.100,00	0,00
66	ES4701826035420202276731 0182-6035-42-0202276731	Comptes restringits de bestretes de ca BESTRETA INDUSTRIA - GARCIA GRIÑ	0,00	750,00	750,00	0,00
67	ES8401826035420202282952 0182-6035-42-0202282952	Comptes operatius BBVA (ABANS CX 96418)	0,00	7.194.930,05	5.344.309,10	1.850.620,95
68	ES0501826035460202287476 0182-6035-46-0202287476	Comptes restringits de bestretes de ca BESTRETA SEGURETAT - ALONSO CAS	0,00	1.000,00	1.000,00	0,00



# ACTA D'ARQUEIG

AJUNTAMENT DE CASTELLAR DEL VALLES

Exercici 2016

Període de llistat des de: 01/01/2016 fins a: 31/12/2016

## SITUACIÓ DE L'EXISTÈNCIA

Codi canal	Codi IBAN Número de compte	Tipus d'ordinal Descripció	Existència	Deure	Haver	Saldo
69	ES5301826035440202296313 0182-6035-44-0202296313	Comptes restringits de bestretes de ca BESTRETA CULTURA - ALTIMIRA SILVE	0,00	2.500,00	2.500,00	0,00
7	ES7800810004370001267035 0081-0004-37-0001267035	Comptes operatius BANC DE SABADELL, S.A.	11.559,09	509.012,94	164.310,43	356.261,60
70	ES5101826035410202296399 0182-6035-41-0202296399	Comptes restringits de bestretes de ca BESTRETA SALUT - ELVIRA JORBA, JO	0,00	2.009,79	2.009,79	0,00
71	ES5201826035420202296429 0182-6035-42-0202296429	Comptes restringits de bestretes de ca BESTRETA ESPAI PUBLIC - SANZ RIBE	0,00	4.343,40	4.343,40	0,00
72	ES8301826035420202298975 0182-6035-42-0202298975	Comptes restringits de bestretes de ca BESTRETA JOVENTUT - SALA TANTIÑA	0,00	4.082,78	4.082,78	0,00
73	ES2801826035400202307338 0182-6035-40-0202307338	Comptes restringits de bestretes de ca BESTRETA BENESTAR SOCIAL - LUNA	0,00	94.149,08	94.149,08	0,00
74	ES7601826035470202308362 0182-6035-47-0202308362	Comptes restringits de bestretes de ca BESTRETA MIRADOR - GUIRAO PEREZ,	0,00	1.500,00	1.500,00	0,00
75	ES2601826035410202317025 0182-6035-41-0202317025	Comptes restringits de bestretes de ca BESTRETA FORMACIÓ - PUIG MOLLET,	0,00	4.189,09	4.189,09	0,00
76	ES4501826035480202321578 0182-6035-48-0202321578	Comptes operatius BBVA (ANTIGA CX 110)	0,00	2.315.988,31	1.904.451,25	411.537,06
77	ES1701826035420202327323 0182-6035-42-0202327323	Comptes restringits de bestretes de ca BESTRETA GENT GRAN - MINGUELL FE	0,00	1.465,16	1.465,16	0,00
78	ES8001826035420202328517 0182-6035-42-0202328517	Comptes restringits de bestretes de ca BESTRETA ESPORTS - DONAT PASCUA	0,00	4.500,00	4.500,00	0,00
8	ES5200810004380001055315 0081-0004-38-0001055315	Comptes restringits de recaptació BANC DE SABADELL, S.A.	251,29	0,00	0,00	251,29
9	ES7800810561110001305934 0081-0561-11-0001305934	Comptes restringits de recaptació BANC SABADELL ABANS BANCO CAM-	1.220,55	35.000,00	35.878,50	342,05
PJ1	ES9820130638110201104760 2013-0638-11-0201104760	Comptes restringits de bestretes de ca PAGAMENTS A JUSTIFICAR CULTURA -	0,00	0,00	0,00	0,00
PJ2	ES8720130638110201104667 2013-0638-11-0201104667	Comptes restringits de bestretes de ca PAGAMENTS A JUSTIFICAR EDUCACIÓ	0,00	0,00	0,00	0,00
PJ3	ES7301828739150202259562 0182-8739-15-0202259562	Comptes restringits de bestretes de ca PAGAMENT A JUSTIFICAR EDUCACIÓ -	0,00	0,00	0,00	0,00

# ACTA D'ARQUEIG

AJUNTAMENT DE CASTELLAR DEL VALLES

Exercici 2016

Període de llistat des de: 01/01/2016 fins a: 31/12/2016

## SITUACIÓ DE L'EXISTÈNCIA

Codi canal	Codi IBAN Número de compte	Tipus d'ordinal Descripció	Existència	Deure	Haver	Saldo
PJ4	ES6401828739140202259579 0182-8739-14-0202259579	Comptes restringits de bestretes de ca PAGAMENT A JUSTIFICAR CULTURA -	0,00	0,00	0,00	0,00
PJ5	ES0401826035400202259561 0182-6035-40-0202259561	Comptes restringits de bestretes de ca PAGAMENTS A JUSTIFICAR EDUCACIÓ	0,00	0,00	0,00	0,00
PJ6	ES6501826035410202259578 0182-6035-41-0202259578	Comptes restringits de bestretes de ca PAGAMENTS A JUSTIFICAR CULTURA -	0,00	0,00	0,00	0,00
R0002	ES8720130638130200730052 2013-0638-13-0200730052	Comptes restringits de bestretes de ca BESTRETA EDUCACIÓ - NURIA ALTIMI	0,00	5.867,94	5.867,94	0,00
R0005	ES1220130638130200731208 2013-0638-13-0200731208	Comptes restringits de bestretes de ca BESTRETA INDÚSTRIA - RICARD GARC	0,00	750,00	750,00	0,00
R0012	ES9520130638120200813183 2013-0638-12-0200813183	Comptes restringits de bestretes de ca BESTRETA ADMINISTRACIÓ GENERAL	0,00	8.000,00	8.000,00	0,00
R0018	ES4420130638100200860662 2013-0638-10-0200860662	Comptes restringits de bestretes de ca BESTRETA COMUNICACIÓ - PORTOLES	0,00	3.000,00	3.000,00	0,00
R0025	ES1320130638110201051970 2013-0638-11-0201051970	Comptes restringits de bestretes de ca BESTRETA COMERÇ - MERCE TALON G	0,00	2.200,00	2.200,00	0,00
<b>RESUM</b>			<b>Existència</b>	<b>Deure</b>	<b>Haver</b>	<b>Saldo</b>
<b>Metà·lic</b>			<b>1.514.157,55</b>	<b>54.397.316,68</b>	<b>51.498.264,28</b>	<b>4.413.209,95</b>
<b>Valors</b>			<b>2.473.169,68</b>	<b>517.989,99</b>	<b>305.409,63</b>	<b>2.685.750,04</b>
<b>Total</b>			<b>3.987.327,23</b>	<b>54.915.306,67</b>	<b>51.803.673,91</b>	<b>7.098.959,99</b>

# ACTA D'ARQUEIG

AJUNTAMENT DE CASTELLAR DEL VALLES

Exercici 2016

Període de llistat des de: 01/01/2016 fins a: 31/12/2016

## ACTA CONCILIAR

Codi canal	Codi IBAN Número de compte	Tipus d'ordinal Descripció	Existència	Deure	Haver	Pendent de conciliar
00001	0000-0000-00-0000000000	Caixa d'efectiu	0,00	0,00	0,00	0,00
00100	0000-0000-00-0000000000	Caixa de valors (VALORES)	0,00	0,00	0,00	0,00
10	ES5801828739160202258231 0182-8739-16-0202258231	Comptes operatius BBVA (ABANS CX) C/C ESPECIAL ICO	0,00	0,00	0,00	0,00
10007	ES4101826035450012100044 0182-6035-45-0012100044	Comptes restringits de recaptació BANC BILBAO VIZCAYA ARGENTARIA	0,00	0,00	0,00	0,00
10010	ES1601826035460201511084 0182-6035-46-0201511084	Comptes restringits de recaptació BBVA C/C ESPECIAL ICO - ENTITATS L	0,00	0,00	0,00	0,00
10014	ES3620130638110201021874 2013-0638-11-0201021874	Comptes restringits de recaptació CATALUNYA BANC, S.A.-C/C ESPECIAL	0,00	0,00	0,00	0,00
10016	ES1500302489420317000273 0030-2489-42-0317000273	Comptes restringits de recaptació BANESTO, S.A.-C/C ESPECIAL ICO - EN	0,00	0,00	0,00	0,00
10018	ES1201280568120100001406 0128-0568-12-0100001406	Comptes restringits de recaptació BANKINTER, S.A., C/C ESPECIAL ICO -	0,00	0,00	0,00	0,00
20004	ES9001826035410012100037 0182-6035-41-0012100037	Comptes operatius BANC BILBAO VIZCAYA ARGENTARIA,	0,00	0,00	0,00	0,00
20027	ES1901826035410200080428 0182-6035-41-0200080428	Comptes operatius BANC BILBAO VIZCAYA ARGENTARIA,	0,00	0,00	0,00	0,00
20035	ES0501826035490101508694 0182-6035-49-0101508694	Comptes operatius BBVA-OPERACIÓ TRESORERIA 2013	0,00	0,00	0,00	0,00
20036	ES0501826035410101520241 0182-6035-41-0101520241	Comptes operatius BBVA-OPERACIÓ TRESORERIA 2014	0,00	0,00	0,00	0,00
20037	ES5901826035470101521206 0182-6035-47-0101521206	Comptes operatius OPERACIÓ DE TRESORERIA 2015	0,00	0,00	0,00	0,00
20038	ES7501826035410101521794 0182-6035-41-0101521794	Comptes operatius OPERACIÓ DE TRESORERIA 2016	0,00	0,00	0,00	0,00
23	ES5920130638140200096418 2013-0638-14-0200096418	Comptes restringits de recaptació CATALUNYA BANC, S.A.	0,00	0,00	0,00	0,00
24	ES9520130638140200813667 2013-0638-14-0200813667	Comptes restringits de bestretes de ca BESTRETA SEGURETAT CIUTAD. - JOA	0,00	0,00	0,00	0,00

# ACTA D'ARQUEIG

AJUNTAMENT DE CASTELLAR DEL VALLES

Exercici 2016

Període de llistat des de: 01/01/2016 fins a: 31/12/2016

## ACTA CONCILIAR

Codi canal	Codi IBAN Número de compte	Tipus d'ordinal Descripció	Existència	Deure	Haver	Pendent de conciliar
25	ES8120130638150200695821 2013-0638-15-0200695821	Comptes restringits de bestretes de ca BESTRETA FESTES/ACTES CULTURALS	0,00	0,00	0,00	0,00
26	ES7820130638150200709358 2013-0638-15-0200709358	Comptes restringits de bestretes de ca BESTRETA SALUT - JOAN ELVIRA - EL	0,00	0,00	0,00	0,00
27	ES4520130638150200713153 2013-0638-15-0200713153	Comptes restringits de bestretes de ca BESTRETA ESPAI PÚBLIC - GUILLEM S	0,00	0,00	0,00	0,00
28	ES5720130638150201045744 2013-0638-15-0201045744	Comptes restringits de bestretes de ca BESTRETA JOVENTUT - EVA SALA - SA	0,00	0,00	0,00	0,00
29	ES3620130638160200880591 2013-0638-16-0200880591	Comptes restringits de bestretes de ca BESTRETA BENESTAR SOCIAL-CONXI	0,00	0,00	0,00	0,00
3	ES4300490898132710722857 0049-0898-13-2710722857	Comptes restringits de recaptació BANC SANTANDER,SA- C/C ESPECIAL	0,00	0,00	0,00	0,00
30	ES0420130638160201014154 2013-0638-16-0201014154	Comptes restringits de bestretes de ca BESTRETA MIRADOR - CARMEN GUIRAO	0,00	0,00	0,00	0,00
31	ES4720130638170200839895 2013-0638-17-0200839895	Comptes restringits de bestretes de ca BESTRETA FORMACIÓ I OCUPACIÓ -M	0,00	0,00	0,00	0,00
32	ES4220130638180200000110 2013-0638-18-0200000110	Comptes operatius CATALUNYA BANC, S.A.	0,00	0,00	0,00	0,00
33	ES1420130638180200904945 2013-0638-18-0200904945	Comptes restringits de bestretes de ca BESTRETA GENT GRAN I IGUALTAT - E	0,00	0,00	0,00	0,00
34	ES2220130638180200907226 2013-0638-18-0200907226	Comptes restringits de bestretes de ca BESTRETA URB., HABITATGE I M. AMB	0,00	0,00	0,00	0,00
35	ES2320130638180201067355 2013-0638-18-0201067355	Comptes restringits de bestretes de ca BESTRETA ESPORTS - JAUME DONAT -	0,00	0,00	0,00	0,00
36	ES1420386689936000124835 2038-6689-93-6000124835	Comptes operatius BANKIA, S.A.	0,00	0,00	0,00	0,00
37	ES4220386689976000121613 2038-6689-97-6000121613	Comptes restringits de recaptació BANKIA, S.A. - C/C ESPECIAL ICO - E	0,00	0,00	0,00	0,00
38	ES1121000106700200003418 2100-0106-70-0200003418	Comptes operatius CAIXABANK, S.A.	0,00	0,00	0,00	0,00
39	ES3921000106700200415649 2100-0106-70-0200415649	Comptes restringits de recaptació CAIXABANK,SA, C/C ESPECIAL ICO - E	0,00	0,00	0,00	0,00

# ACTA D'ARQUEIG

AJUNTAMENT DE CASTELLAR DEL VALLES

Exercici 2016

Període de llistat des de: 01/01/2016 fins a: 31/12/2016

## ACTA CONCILIAR

Codi canal	Codi IBAN Número de compte	Tipus d'ordinal Descripció	Existència	Deure	Haver	Pendent de conciliar
4	ES4900490898162410574629 0049-0898-16-2410574629	Comptes operatius BANC SANTANDER, S.A.	0,00	0,00	0,00	0,00
40	ES8921000106710200317991 2100-0106-71-0200317991	Comptes operatius CAIXABANK, S.A.	0,00	0,00	0,00	0,00
41	ES5421000106770200278460 2100-0106-77-0200278460	Comptes operatius CAIXABANK, S.,A.	0,00	0,00	0,00	0,00
42	ES9321000106780200348810 2100-0106-78-0200348810	Comptes operatius CAIXABANK, S.A.	0,00	0,00	0,00	0,00
43	ES9030580501772732000031 3058-0501-77-2732000031	Comptes restringits de recaptació CAJAMAR,SCC, C/C ESPECIAL ICO - E	0,00	0,00	0,00	0,00
44	ES2001828739120202321579 0182-8739-12-0202321579	Comptes operatius BBVA (ABANS CX 110)	0,00	0,00	0,00	0,00
45	ES5601828739170202282953 0182-8739-17-0202282953	Comptes operatius BBVA (ABANS CX 96418)	0,00	0,00	0,00	0,00
46	ES5101828739110202308363 0182-8739-11-0202308363	Comptes restringits de bestretes de ca BESTRETA MIRADOR - CARME GUIRAO	0,00	0,00	0,00	0,00
47	ES1901828739170202276732 0182-8739-17-0202276732	Comptes restringits de bestretes de ca BESTRETA INDÚSTRIA - RICARD GARC	0,00	0,00	0,00	0,00
48	ES7101828739180202258675 0182-8739-18-0202258675	Comptes restringits de bestretes de ca BESTRETA COMERÇ - MERCÈ TALON -	0,00	0,00	0,00	0,00
49	ES8601828739170202327324 0182-8739-17-0202327324	Comptes restringits de bestretes de ca BESTRETA GENT GRAN- ELISABET MIN	0,00	0,00	0,00	0,00
5	ES1900751133460660000173 0075-1133-46-0660000173	Comptes restringits de recaptació B.POPULAR ESPAÑOL,SA, C/C ESPECI	0,00	0,00	0,00	0,00
50	ES5201828739170202328518 0182-8739-17-0202328518	Comptes restringits de bestretes de ca BESTRETA ESPORTS -JAUME DONAT -	0,00	0,00	0,00	0,00
51	ES9701828739150202307339 0182-8739-15-0202307339	Comptes restringits de bestretes de ca BESTRETA BENESTAR SOCIAL- CONXI	0,00	0,00	0,00	0,00
52	ES8101828739180202238901 0182-8739-18-0202238901	Comptes restringits de bestretes de ca BESTRETA COMUNICACÓ - ALEX PORT	0,00	0,00	0,00	0,00
53	ES8401828739110202296420 0182-8739-11-0202296420	Comptes restringits de bestretes de ca BESTRETA ESPAI PÚBLIC- GUILLEM S	0,00	0,00	0,00	0,00

# ACTA D'ARQUEIG

AJUNTAMENT DE CASTELLAR DEL VALLES

Exercici 2016

Període de llistat des de: 01/01/2016 fins a: 31/12/2016

## ACTA CONCILIAR

Codi canal	Codi IBAN Número de compte	Tipus d'ordinal Descripció	Existència	Deure	Haver	Pendent de conciliar
54	ES2501828739140202317026 0182-8739-14-0202317026	Comptes restringits de bestretes de ca BESTRETA FORMACIÓ I OCUPACIÓ -M	0,00	0,00	0,00	0,00
55	ES5501828739170202298976 0182-8739-17-0202298976	Comptes restringits de bestretes de ca BESTRETA JOVENTUT - EVA SALA - SA	0,00	0,00	0,00	0,00
56	ES1001828739190202296390 0182-8739-19-0202296390	Comptes restringits de bestretes de ca BESTRETA SALUT- JOAN ELVIRA - ELV	0,00	0,00	0,00	0,00
57	ES2501828739190202296314 0182-8739-19-0202296314	Comptes restringits de bestretes de ca BESTRETA FESTES- VICENÇ ALTIMIRA	0,00	0,00	0,00	0,00
58	ES6801828739130202276725 0182-8739-13-0202276725	Comptes restringits de bestretes de ca BESTRETA EDUICACIÓ - NÚRIA ALTIM	0,00	0,00	0,00	0,00
59	ES0501828739190202267574 0182-8739-19-0202267574	Comptes restringits de bestretes de ca BESTRE ADM. GENERAL - DOLORS MU	0,00	0,00	0,00	0,00
6	ES1000810004360001351243 0081-0004-36-0001351243	Comptes restringits de recaptació BANC SABADELL,S.A.-C/C ESPECIAL I	0,00	0,00	0,00	0,00
60	ES7701828739100202287477 0182-8739-10-0202287477	Comptes restringits de bestretes de ca BESTRETA SEGURETAT- JOAN ALONS	0,00	0,00	0,00	0,00
61	ES1201826035430202238900 0182-6035-43-0202238900	Comptes restringits de bestretes de ca BESTRETA PRESIDENCIA - PORTOLES	0,00	0,00	0,00	0,00
62	ES8601826035410202258230 0182-6035-41-0202258230	Comptes restringits de recaptació BBVA, COMPTE ICO (ABANS CX)	0,00	0,00	0,00	0,00
63	ES0201826035430202258674 0182-6035-43-0202258674	Comptes restringits de bestretes de ca BESTRETA COMERÇ - TALON GARCIA,	0,00	0,00	0,00	0,00
64	ES3301826035440202267573 0182-6035-44-0202267573	Comptes restringits de bestretes de ca BESTRETA ADMINISTRACIÓ GENERAL	0,00	0,00	0,00	0,00
65	ES9301826035490202276724 0182-6035-49-0202276724	Comptes restringits de bestretes de ca BESTRETA EDUCACIÓ - ALTIMIRA SAL	0,00	0,00	0,00	0,00
66	ES4701826035420202276731 0182-6035-42-0202276731	Comptes restringits de bestretes de ca BESTRETA INDUSTRIA - GARCIA GRIÑ	0,00	0,00	0,00	0,00
67	ES8401826035420202282952 0182-6035-42-0202282952	Comptes operatius BBVA (ABANS CX 96418)	0,00	0,00	0,00	0,00
68	ES0501826035460202287476 0182-6035-46-0202287476	Comptes restringits de bestretes de ca BESTRETA SEGURETAT - ALONSO CAS	0,00	0,00	0,00	0,00

# ACTA D'ARQUEIG

AJUNTAMENT DE CASTELLAR DEL VALLES

Exercici 2016

Període de llistat des de: 01/01/2016 fins a: 31/12/2016

## ACTA CONCILIAR

Codi canal	Codi IBAN Número de compte	Tipus d'ordinal Descripció	Existència	Deure	Haver	Pendent de conciliar
69	ES5301826035440202296313 0182-6035-44-0202296313	Comptes restringits de bestretes de ca BESTRETA CULTURA - ALTIMIRA SILVE	0,00	0,00	0,00	0,00
7	ES7800810004370001267035 0081-0004-37-0001267035	Comptes operatius BANC DE SABADELL, S.A.	0,00	0,00	0,00	0,00
70	ES5101826035410202296399 0182-6035-41-0202296399	Comptes restringits de bestretes de ca BESTRETA SALUT - ELVIRA JORBA, JO	0,00	0,00	0,00	0,00
71	ES5201826035420202296429 0182-6035-42-0202296429	Comptes restringits de bestretes de ca BESTRETA ESPAI PUBLIC - SANZ RIBE	0,00	0,00	0,00	0,00
72	ES8301826035420202298975 0182-6035-42-0202298975	Comptes restringits de bestretes de ca BESTRETA JOVENTUT - SALA TANTIÑA	0,00	0,00	0,00	0,00
73	ES2801826035400202307338 0182-6035-40-0202307338	Comptes restringits de bestretes de ca BESTRETA BENESTAR SOCIAL - LUNA	0,00	0,00	0,00	0,00
74	ES7601826035470202308362 0182-6035-47-0202308362	Comptes restringits de bestretes de ca BESTRETA MIRADOR - GUIRAO PEREZ,	0,00	0,00	0,00	0,00
75	ES2601826035410202317025 0182-6035-41-0202317025	Comptes restringits de bestretes de ca BESTRETA FORMACIÓ - PUIG MOLLET,	0,00	0,00	0,00	0,00
76	ES4501826035480202321578 0182-6035-48-0202321578	Comptes operatius BBVA (ANTIGA CX 110)	0,00	0,00	0,00	0,00
77	ES1701826035420202327323 0182-6035-42-0202327323	Comptes restringits de bestretes de ca BESTRETA GENT GRAN - MINGUELL FE	0,00	0,00	0,00	0,00
78	ES8001826035420202328517 0182-6035-42-0202328517	Comptes restringits de bestretes de ca BESTRETA ESPORTS - DONAT PASCUA	0,00	0,00	0,00	0,00
8	ES5200810004380001055315 0081-0004-38-0001055315	Comptes restringits de recaptació BANC DE SABADELL, S.A.	0,00	0,00	0,00	0,00
9	ES7800810561110001305934 0081-0561-11-0001305934	Comptes restringits de recaptació BANC SABADELL ABANS BANCO CAM-	0,00	0,00	0,00	0,00
PJ1	ES9820130638110201104760 2013-0638-11-0201104760	Comptes restringits de bestretes de ca PAGAMENTS A JUSTIFICAR CULTURA -	0,00	0,00	0,00	0,00
PJ2	ES8720130638110201104667 2013-0638-11-0201104667	Comptes restringits de bestretes de ca PAGAMENTS A JUSTIFICAR EDUCACIÓ	0,00	0,00	0,00	0,00
PJ3	ES7301828739150202259562 0182-8739-15-0202259562	Comptes restringits de bestretes de ca PAGAMENT A JUSTIFICAR EDUCACIÓ -	0,00	0,00	0,00	0,00

# ACTA D'ARQUEIG

AJUNTAMENT DE CASTELLAR DEL VALLES

Exercici 2016

Període de llistat des de: 01/01/2016 fins a: 31/12/2016

## ACTA CONCILIAR

Codi canal	Codi IBAN Número de compte	Tipus d'ordinal Descripció	Existència	Deure	Haver	Pendent de conciliar
PJ4	ES6401828739140202259579 0182-8739-14-0202259579	Comptes restringits de bestretes de ca PAGAMENT A JUSTIFICAR CULTURA -	0,00	0,00	0,00	0,00
PJ5	ES0401826035400202259561 0182-6035-40-0202259561	Comptes restringits de bestretes de ca PAGAMENTS A JUSTIFICAR EDUCACIÓ	0,00	0,00	0,00	0,00
PJ6	ES6501826035410202259578 0182-6035-41-0202259578	Comptes restringits de bestretes de ca PAGAMENTS A JUSTIFICAR CULTURA -	0,00	0,00	0,00	0,00
R0002	ES8720130638130200730052 2013-0638-13-0200730052	Comptes restringits de bestretes de ca BESTRETA EDUCACIÓ - NURIA ALTIMI	0,00	0,00	0,00	0,00
R0005	ES1220130638130200731208 2013-0638-13-0200731208	Comptes restringits de bestretes de ca BESTRETA INDÚSTRIA - RICARD GARC	0,00	0,00	0,00	0,00
R0012	ES9520130638120200813183 2013-0638-12-0200813183	Comptes restringits de bestretes de ca BESTRETA ADMINISTRACIÓ GENERAL	0,00	0,00	0,00	0,00
R0018	ES4420130638100200860662 2013-0638-10-0200860662	Comptes restringits de bestretes de ca BESTRETA COMUNICACIÓ - PORTOLES	0,00	0,00	0,00	0,00
R0025	ES1320130638110201051970 2013-0638-11-0201051970	Comptes restringits de bestretes de ca BESTRETA COMERÇ - MERCE TALON G	0,00	0,00	0,00	0,00
<b>RESUM</b>			<b>Existència</b>	<b>Deure</b>	<b>Haver</b>	<b>Saldo</b>
<b>Metà-lic</b>			<b>0,00</b>	<b>0,00</b>	<b>0,00</b>	<b>0,00</b>
<b>Valors</b>			<b>0,00</b>	<b>0,00</b>	<b>0,00</b>	<b>0,00</b>
<b>Total</b>			<b>0,00</b>	<b>0,00</b>	<b>0,00</b>	<b>0,00</b>

Interventor/a

Tresorer/a

Alcalde/essa