

AJUNTAMENT DE CASTELLAR DEL VALLÈS
Compte de l'exercici 2017

- A) Balanç
- B) Compte del resultat econòmicopatrimonial
- C) Estat de canvis en el patrimoni net
- D) Estat de fluxos d'efectiu
- E) Estat de liquidació del pressupost
 - I. Liquidació del pressupost de despeses
 - II. Liquidació del pressupost d'ingressos
 - III. Resultat pressupostari
- F) Memòria
 - 1. Organització i activitat
 - 2. Gestió indirecta de serveis públics
 - 3. Bases de presentació dels comptes
 - 4. Normes de reconeixement i valoració
 - 5. Immobilitzat material
 - 6. Patrimoni públic del sòl
 - 7. Inversions immobiliàries
 - 8. Immobilitzat intangible
 - 9. Arrendaments financers i altres operacions de naturalesa similar
 - 10. Actius financers
 - 11. Passius financers
 - 12. Cobertures comptables
 - 13. Actius construïts o adquirits per a altres entitats i altres existències
 - 14. Moneda estrangera
 - 15. Transferències, subvencions i altres ingressos i despeses
 - 16. Provisions i contingències
 - 17. Informació sobre el medi ambient
 - 18. Actius en estat de venda
 - 19. Presentació per activitats del compte del resultat econòmicopatrimonial
 - 20. Operacions per administració de recursos per compte d'altres ens públics
 - 21. Operacions no pressupostàries de tresoreria
 - 22. Contractació administrativa. Procediments d'adjudicació
 - 23. Valors rebuts en dipòsit
 - 24. Informació pressupostària
 - 24.1. Exercici corrent
 - 1) Pressupost de despeses
 - 1.a) Modificacions de crèdit
 - 1.b) Romanents de crèdit
 - 1.c) Creditors per operacions pendents d'aplicar al pressupost
 - 2) Pressupost d'ingressos
 - 2.a) Procés de gestió
 - 2.b) Devolucions d'ingrés
 - 2.c) Compromisos d'ingrés
 - 24.2. Exercicis tancats
 - 1) Obligacions de pressupostos tancats
 - 2) Drets a cobrar de pressupostos tancats
 - 3) Variació de resultats pressupostaris d'exercicis tancats
 - 24.3. Exercicis posteriors
 - 1) Compromisos de despesa a càrrec de pressupostos d'exercicis posteriors
 - 2) Compromisos d'ingrés a càrrec de pressupostos d'exercicis posteriors
 - 24.4. Execució de projectes de despesa
 - 24.5. Despeses amb finançament afectat
 - 24.6. Romanent de tresoreria
 - 25. Indicadors financers, patrimonials i pressupostaris
 - 25.1. Indicadors financers i patrimonials
 - 25.2. Indicadors pressupostaris
 - 26. Informació sobre el cost de les activitats
 - 27. Indicadors de gestió
 - 28. Fets posteriors al tancament
- G) Acta d'arqueig i justificants dels saldos en comptes

BALANÇ DE SITUACIÓ

AJUNTAMENT DE CASTELLAR DEL VALLES

Exercici: 2017

Data de referència: 31/12/2017

NÚM. COMPTE	ACTIU	NOTES EN MEMÒRIA	2017	2016	NÚM. COMPTE	PATRIMONI NET I PASSIU	NOTES EN MEMÒRIA	2017	2016
	A) Actiu no corrent		67.647.949,23	66.009.160,91		A) Patrimoni net		67.630.481,48	61.559.078,24
	I. Immobilitzat intangible		17.304,48	41.478,83	100, 101	I. Patrimoni		41.646.676,76	41.646.676,76
200, 201, (2800), (2801)	1. Inversió en investigació i desenvolupament		3.682,53	19.260,80		II. Patrimoni generat		24.677.796,65	19.200.464,16
203, (2803), (2903)	2. Propietat industrial e intel·lectual		0,00	0,00	120	1. Resultats d'exercicis anteriors		18.950.531,97	11.713.359,95
206, (2806), (2906)	3. Aplicacions informàtiques		13.621,95	22.218,03	129	2. Resultats de l'exercici		5.727.264,68	7.487.104,21
207, (2807), (2907)	4. Inversions sobre actius utilitzats en règim d'arrendament o cedits		0,00	0,00		III. Ajustos per canvis de valor		0,00	0,00
208, 209, (2809), (2909)	5. Altre immobilitzat intangible		0,00	0,00	136	1. Immobilitzat no financer		0,00	0,00
	II. Immobilitzat material		66.816.850,69	65.153.888,02	133	2. Actius financers disponibles per a la venda		0,00	0,00
210, (2810), (2910), (2990)	1. Terrenys		4.261.234,17	4.261.234,17	134	3. Operacions de cobertura		0,00	0,00
211, (2811), (2911), (2991)	2. Construccions		25.740.036,92	26.166.482,50	130,131,132	IV. Subvencions rebudes pendents d'imputació a resultats		1.306.008,07	711.937,32
212, (2812), (2912), (2992)	3. Infraestructures		36.109.486,89	34.117.004,38		B) Passiu no corrent		8.896.255,32	11.319.974,13
213, (2813), (2913), (2993)	4. Béns del patrimoni històric		0,00	0,00	14	I. Provisions a llarg termini		0,00	0,00
214, 215, 216, 217, 218, 219, (2814), (2815), (2816), (2817), (2818), (2819), (2914), (2915), (2916), (2917), (2918), (2919), (2999)	5. Altre immobilitzat material		706.092,71	609.166,97		II. Deutes a llarg termini		8.896.255,32	11.319.974,13
2300, 2310, 232, 233, 234, 235, 237, 238, 2390	6. Immobilitzat en curs i bestretes		0,00	0,00	15	1. Obligacions i altres valors negociables		0,00	0,00
	II. Inversions immobiliàries		0,00	0,00	170, 177	2. Deutes amb entitats de crèdit		8.131.379,12	10.496.261,33
220, (2820), (2920)	1. Terrenys		0,00	0,00	176	3. Derivats financers		0,00	0,00
221, (2821), (2921)	2. Construccions		0,00	0,00	173, 174, 178, 179, 180, 185	4. Altres deutes		764.876,20	823.712,80
2301,2311,2391	3. Inversions immobiliàries en curs i bestretes		0,00	0,00	16	III. Deutes amb entitats del grup, multigrup i associades a llarg termini		0,00	0,00
	IV. Patrimoni públic del sòl		813.794,06	813.794,06	172	IV. Creditors i altres comptes a pagar a llarg termini		0,00	0,00
240, (2840), (2930)	1. Terrenys		813.794,06	813.794,06	186	V. Ajustos per periodificació a llarg termini		0,00	0,00
241, (2841), (2931)	2. Construccions		0,00	0,00		C) Passiu corrent		6.673.795,74	5.695.715,70
243, 244, 248	3. En construcció i bestretes		0,00	0,00	58	I. Provisions a curt termini		0,00	0,00
249, (2849), (2939)	4. Altre patrimoni públic del sòl		0,00	0,00		II. Deutes a curt termini		4.812.991,20	4.365.972,50

BALANÇ DE SITUACIÓ

AJUNTAMENT DE CASTELLAR DEL VALLES

Exercici: 2017

Data de referència: 31/12/2017

NÚM. COMPTE	ACTIU	NOTES EN MEMÒRIA	2017	2016	NÚM. COMPTE	PATRIMONI NET I PASSIU	NOTES EN MEMÒRIA	2017	2016
	V. Inversions financeres a llarg termini en entitats del grup, multigrup i associades		0,00	0,00	50	1. Obligacions i altres valors negociables		0,00	0,00
2500, 2510, (2940)	1. Inversions financeres en patrimoni d'entitats de dret públic		0,00	0,00	520, 521, 527	2. Deutes amb entitats de crèdit		2.617.750,98	2.910.600,27
2501, 2511, (259), (2941)	2. Inversions financeres en patrimoni de societats		0,00	0,00	526	3. Derivats financers		0,00	0,00
2502, 2512, (2942)	3. Inversions financeres en patrimoni d'altres entitats		0,00	0,00	4003, 4013, 4133, 4183, 523, 524, 528, 529, 560, 561	4. Altres deutes		2.195.240,22	1.455.372,23
252, 253, 255, (295), (2960)	4. Crèdits i valors representatius de deute		0,00	0,00	4002, 4012, 4132, 4182, 51	III. Deutes amb entitats del grup, multigrup i associades a curt termini		0,00	0,00
257, 258, (2961), (2962)	5. Altres inversions financeres		0,00	0,00		IV. Creditors i altres comptes a pagar a curt termini		1.860.804,54	1.329.743,20
	VI. Inversions financeres a llarg termini		0,00	0,00	4000, 4010, 411, 4130, 416, 4180, 522	1. Creditors per operacions de gestió		1.638.403,92	1.128.525,78
260, (269)	1. Inversions financeres en patrimoni		0,00	0,00	4001, 4011, 410, 4131, 414, 4181, 419, 550, 554, 559	2. Altres comptes a pagar		47.924,01	1.326,40
261, 2620, 2629, 264, 266, 267, (297), (2980)	2. Crèdits i valors representatius de deute		0,00	0,00	475, 476, 477	3. Administracions públiques		174.476,61	199.891,02
263	3. Derivats financers		0,00	0,00	452, 453, 457	4. Creditors per administració de recursos per compte d'altres ens públics		0,00	0,00
268, 27, (2981), (2982)	4. Altres inversions financeres		0,00	0,00	485, 568	V. Ajustos per periodificació a curt termini		0,00	0,00
2621, (2983)	VII. Deutors i altres comptes a cobrar a llarg termini		0,00	0,00					
	B) Actiu corrent		15.552.583,31	12.565.607,16					
38, (398)	I. Actius en estat de venda		0,00	0,00					
	II. Existències		931.377,63	931.377,63					
37	1. Actius construïts o adquirits per a altres entitats		931.377,63	931.377,63					
30, 35, (390), (395)	2. Mercaderies i productes acabats		0,00	0,00					
31, 32, 33, 34, 36, (391), (392), (393), (394), (396)	3. Proveïments i altres		0,00	0,00					
	III. Deutors i altres comptes a cobrar a curt termini		5.806.810,69	7.047.629,66					
4300, 4310, 4430, 446, (4900)	1. Deutors per operacions de gestió		5.351.686,05	6.665.395,64					

BALANÇ DE SITUACIÓ

AJUNTAMENT DE CASTELLAR DEL VALLES

Exercici: 2017

Data de referència: 31/12/2017

NÚM. COMPTE	ACTIU	NOTES EN MEMÒRIA	2017	2016	NÚM. COMPTE	PATRIMONI NET I PASSIU	NOTES EN MEMÒRIA	2017	2016
4301, 4311, 4431, 440, 441, 442, 449, (4901), 550, 555, 558	2. Altres comptes a cobrar		448.466,08	382.234,02					
470, 471, 472	3. Administracions públiques		6.658,56	0,00					
450, 451, 454, 455, 456, 458	4. Deutors per administració de recursos per compte d'altres ens públics		0,00	0,00					
	IV. Inversions financeres a llarg termini en entitats del grup, multigrup i associades		0,00	0,00					
530, 531, (539), (594)	1. Inversions financeres en patrimoni d'entitats del grup, multigrup i associades		0,00	0,00					
4302, 4312, 4432, (4902), 532, 533, 535, (595), (5960)	2. Crèdits i valors representatius de deute		0,00	0,00					
536, 537, 538, (5961), (5962)	3. Altres inversions		0,00	0,00					
	V. Inversions financeres a curt termini		163.361,89	173.389,92					
540, (549)	1. Inversions financeres en patrimoni		0,00	0,00					
4303, 4313, 4433, (4903), 541, 542, 544, 546, 547, (597), (5980)	2. Crèdits i valors representatius de deute		163.361,89	173.389,92					
543	3. Derivats financers		0,00	0,00					
545, 548, 565, 566, (5981), (5982)	4. Altres inversions financeres		0,00	0,00					
480, 567	VI. Ajustos per periodificació		0,00	0,00					
	VII. Efectiu i altres actius líquids equivalents		8.651.033,10	4.413.209,95					
577	1. Altres actius líquids equivalents		0,00	0,00					
556, 570, 571, 573, 574, 575	2. Tresoreria		8.651.033,10	4.413.209,95					
	TOTAL ACTIU (A+B)		83.200.532,54	78.574.768,07		TOTAL PATRIMONI NET I PASSIU (A+B+C)		83.200.532,54	78.574.768,07

COMPTE DEL RESULTAT ECONÒMIC PATRIMONIAL

AJUNTAMENT DE CASTELLAR DEL VALLES

Exercici: 2017

Data de referència: 31/12/2017

NÚM. COMPTES		NOTES EN MEMÒRIA	2017	2016
	1. Ingressos tributaris i urbanístics		17.233.221,03	17.949.242,82
72, 73	a) Impostos		14.374.381,11	15.132.463,74
740, 742	c) Taxes		2.858.839,92	2.816.779,08
744	c) Contribucions especials		0,00	0,00
745, 746	d) Ingressos urbanístics		0,00	0,00
	2. Transferències i subvencions rebudes		7.574.640,83	7.542.725,67
	a) De l'exercici		7.574.640,83	7.542.725,67
751	a.1) Subvencions rebudes per finançar despeses de l'exercici		2.335.758,36	2.586.089,79
750	a.2) Transferències		5.238.882,47	4.956.635,88
752	a.3) Subvencions rebudes per a cancel·lació de passius que no suposin finançament específic d'un element patrimonial		0,00	0,00
7530	b) Imputació de subvencions per a l'immobilitzat no financer		0,00	0,00
754	c) Imputació de subvencions per a actius corrents i altres		0,00	0,00
	3. Vendes i prestació de serveis		430.632,76	331.539,11
700, 701, 702, 703, 704	a) Vendes		63.378,07	15.846,75
741, 705	b) Prestacions de serveis		367.254,69	315.692,36
707	c) Imputació d'ingressos per actius construïts o adquirits per a altres entitats		0,00	0,00
71, 7940, (6940)	a) Variació d'existències de productes acabats i en temps de fabricació i deteriorament de valor		0,00	0,00
780, 781, 782, 783, 784	5. Treballs realitzats per l'entitat per al seu immobilitzat		0,00	0,00
776, 777	6. Altres ingressos de gestió ordinària		826.711,86	861.771,87
795	7. Excessos de provisions		0,00	0,00
	A) TOTAL INGRESSOS DE GESTIÓ ORDINÀRIA (1+2+3+4+5+6+7)		26.065.206,48	26.685.279,47
	8. Despeses de personal		-8.313.035,65	-8.346.948,93

COMPTE DEL RESULTAT ECONÒMIC PATRIMONIAL

AJUNTAMENT DE CASTELLAR DEL VALLES

Exercici: 2017

Data de referència: 31/12/2017

NÚM. COMPTES	NOTES EN MEMÒRIA	2017	2016
(640), (641)	a) Sous, salaris i assimilats	-6.460.708,84	-6.508.431,49
(642), (643), (644), (645)	b) Càrregues socials	-1.852.326,81	-1.838.517,44
-65	9. Transferències i subvencions concedides	-913.275,84	-820.695,18
	10. Proveïments	0,00	0,00
(600), (601), (602), (605), (607), 61	a) Consum de mercaderies i altres proveïments	0,00	0,00
(6941), (6942), (6943), 7941, 7942, 7943	b) Deteriorament de valor de mercaderies, primeres matèries i altres proveïments	0,00	0,00
	11. Altres despeses de gestió ordinària	-8.614.822,92	-8.628.815,08
-62	a) Subministres i serveis exteriors	-8.510.851,12	-8.527.003,55
-63	b) Tributs	-103.971,80	-101.811,53
-676	c) Altres	0,00	0,00
-68	12. Amortització de l'immobilitzat	-1.078.758,18	-1.115.500,11
	B) TOTAL DESPESES DE GESTIÓ ORDINÀRIA (8+9+10+11+12)	-18.919.892,59	-18.911.959,30
	I. Resultat (estalvi o desestalvi) de la gestió ordinària (A+B)	7.145.313,89	7.773.320,17
	13. Deteriorament de valor i resultats per alienació de l'immobilitzat no financer i actius en estat de venda	0,00	0,00
(690), (691), (692), (693), (6948), 790, 791, 792, 793, 7948, 799	a) Deteriorament de valor	0,00	0,00
770, 771, 772, 773, 774, (670), (671), (672), (673), (674)	b) Baixes i alienacions	0,00	0,00
7531	c) Imputació de subvencions per a l'immobilitzat no financer	0,00	0,00
	14. Altres partides no ordinàries	31.885,75	162.354,42
775, 778	a) Ingressos	46.314,89	169.560,58
-678	b) Despeses	-14.429,14	-7.206,16
	II. Resultat de les operacions no financeres (I +13+14)	7.177.199,64	7.935.674,59
	15. Ingressos financers	165.173,29	144.053,59

COMPTE DEL RESULTAT ECONÒMIC PATRIMONIAL

AJUNTAMENT DE CASTELLAR DEL VALLES

Exercici: 2017

Data de referència: 31/12/2017

NÚM. COMPTES		NOTES EN MEMÒRIA	2017	2016
	a) De participacions en instruments de patrimoni		0,00	0,00
7630	a.1) En entitats del grup, multigrup i associades		0,00	0,00
760	a.2) En altres entitats alienacions		0,00	0,00
	b) De valors representatius de deute, de crèdits i d'altres inversions financeres		165.173,29	144.053,59
7631, 7632	b.1) En entitats del grup, multigrup i associades		0,00	0,00
761, 762, 769, 76454, (66454)	b.2) Altres		165.173,29	144.053,59
	16. Despeses financeres		-160.709,27	-221.527,98
-663	a) Per deutes amb entitats del grup, multigrup i associades		0,00	0,00
(660), (661), (662), (669), 76451, (66451)	b) Altres		-160.709,27	-221.527,98
785, 786, 787, 788, 789	17. Despeses financeres imputades a l'actiu		0,00	0,00
	18. Variació del valor raonable en actius i passius financers		0,00	0,00
7646, (6646), 76459, (66459)	a) Derivats financers		0,00	0,00
7640, 7642, 76452, 76453, (6640), (6642), (66452), (66453)	b) Altres actius i passius a valor raonable amb imputació en resultats		0,00	0,00
7641, (6641)	c) Imputació al resultat de l'exercici per actius financers disponibles per a la venda		0,00	0,00
768, (668)	19. Diferències de canvi		0,00	0,00
	20. Deteriorament de valor, baixes i alienacions d'actius i passius financers		-1.454.398,98	-371.095,99
796, 7970, 766, (6960), (6961), (6962), (6970), (666), 7980, 7981, 7982, (6980), (6981), (6982), (6670)	a) D'entitats del grup, multigrup i associades		0,00	0,00
765, 7971, 7983, 7984, 7985, (665), (6671), (6963), (6971), (6983), (6984), (6985)	b) Altres		-1.454.398,98	-371.095,99
755, 756	21. Subvencions per al finançament d'operacions financeres		0,00	0,00
	III. Resultat de les operacions financeres (15+16+17+18+19+20+21)		-1.449.934,96	-448.570,38
	IV. Resultat (estalvi o desestalvi) net de l'exercici (II + III)		5.727.264,68	7.487.104,21
	Ajustos en el compte del resultat de l'exercici anterior			-249.932,19

COMPTE DEL RESULTAT ECONÒMIC PATRIMONIAL

AJUNTAMENT DE CASTELLAR DEL VALLES

Exercici: 2017

Data de referència: 31/12/2017

NÚM. COMPTES		NOTES EN MEMÒRIA	2017	2016
	Resultat de l'exercici anterior ajustat (IV + Ajustos)		5.727.264,68	7.237.172,02

ESTAT DE CANVIS EN EL PATRIMONI NET

AJUNTAMENT DE CASTELLAR DEL VALLES

Exercici: 2017

Data de referència: 31/12/2017

1. ESTAT TOTAL DE CANVIS EN EL PATRIMONI NET

	NOTES EN MEMÒRIA	I. Patrimoni	II. Patrimoni generat	III. Ajustos per canvis de valor	IV. Subvencions rebudes	TOTAL
A. Patrimoni net al final de l'exercici 2016		41.646.676,76	19.200.464,16	0,00	711.937,32	61.559.078,24
B. Ajustos per canvis de criteris comptables i correcció d'errors		0,00	-249.932,19	0,00	0,00	-249.932,19
C. Patrimoni net inicial ajustat de l'exercici 2017 (A+B)		41.646.676,76	18.950.531,97	0,00	711.937,32	61.309.146,05
D. Variacions del patrimoni net exercici 2017		0,00	5.727.264,68	0,00	594.070,75	6.321.335,43
1. Ingressos i despeses reconeguts en l'exercici			5.727.264,68	0,00	594.070,75	6.321.335,43
2. Operacions patrimonials amb l'entitat o entitats propietàries		0,00				0,00
3. Altres variacions del patrimoni net		0,00				0,00
E. Patrimoni net al final de l'exercici 2017 (C+D)		41.646.676,76	24.677.796,65	0,00	1.306.008,07	67.630.481,48

ESTAT DE CANVIS EN EL PATRIMONI NET

AJUNTAMENT DE CASTELLAR DEL VALLES

Exercici: 2017

Data de referència: 31/12/2017

2. ESTAT D'INGRESSOS I DESPESES RECONEGUTS

NÚM. COMPTES		NOTES EN MEMÒRIA	2017	2016
129	I. Resultat econòmic patrimonial		5.727.264,68	7.487.104,21
	II. Ingressos i despeses reconeguts directament en el patrimoni net			
	1. Immobilitzat no financer		0,00	0,00
920	1.1. Ingressos		0,00	0,00
(820),(821),(822)	1.2. Despeses		0,00	0,00
	2. Actius i passius financers		0,00	0,00
900,991	2.1. Ingressos		0,00	0,00
(800),(891)	2.2. Despeses		0,00	0,00
	3. Cobertures comptables		0,00	0,00
910	3.1. Ingressos		0,00	0,00
-810	3.2. Despeses		0,00	0,00
94	4.Subvencions rebudes		594.070,75	327.201,38
	Total (1+2+3+4)		594.070,75	327.201,38
	III. Transferències al compte de resultat econòmic patrimonial o al valor inicial de la partida coberta:			
-823	1. Immobilitzat no financer		0,00	0,00
(802),902,993	2. Actius i passius financers		0,00	0,00
	3. Cobertures comptables		0,00	0,00
(8110),9110	3.1 Imports transferits al compte del resultat econòmic patrimonial		0,00	0,00
(8111),9111	3.2 Imports transferits al valor inicial de la partida coberta		0,00	0,00
84	4.Subvencions rebudes		0,00	0,00
	Total (1+2+3+4)		0,00	0,00
	IV. TOTAL ingressos i despeses reconegudes (I+II+III)		6.321.335,43	7.814.305,59

ESTAT DE CANVIS EN EL PATRIMONI NET

AJUNTAMENT DE CASTELLAR DEL VALLES

Exercici: 2017

Data de referència: 31/12/2017

3. ESTAT D'OPERACIONS AMB L'ENTITAT O ENTITATS PROPIETÀRIES a) OPERACIONS PATRIMONIALS AMB L'ENTITAT O ENTITATS PROPIETÀRIES

	NOTES EN MEMÒRIA	2017	2016
1. Aportació patrimonial dinerària		0,00	0,00
2. Aportació de béns i drets		0,00	0,00
3. Assumpció i condonació de passius financers		0,00	0,00
4. Altres aportacions de l'entitat o entitats propietàries		0,00	0,00
5. (-) Devolució de béns i drets		0,00	0,00
6. (-) Altres devolucions a l'entitat o entitats propietàries		0,00	0,00
TOTAL		0,00	0,00

ESTAT DE CANVIS EN EL PATRIMONI NET

AJUNTAMENT DE CASTELLAR DEL VALLES

Exercici: 2017

Data de referència: 31/12/2017

3. ESTAT D'OPERACIONS AMB L'ENTITAT O ENTITATS PROPIETÀRIES b) ALTRES OPERACIONS AMB L'ENTITAT O ENTITATS PROPIETÀRIES

	NOTES EN MEMÒRIA	2017	2016
I. ingressos i despeses reconegudes directament en el compte del resultat econòmic patrimonial (1+2+3)		0,00	0,00
1. Transferències i subvencions		0,00	0,00
1.1. Ingressos		0,00	0,00
1.2. Despeses		0,00	0,00
2. Prestació de serveis i venda de béns		0,00	0,00
2.1. Ingressos		0,00	0,00
2.2. Despeses		0,00	0,00
3. Altres		0,00	0,00
3.1. Ingressos		0,00	0,00
3.2. Despeses		0,00	0,00
II. Ingressos i despeses reconeguts directament en el patrimoni net (1+2)		0,00	0,00
1. Subvencions rebudes		0,00	0,00
2. Altres		0,00	0,00
TOTAL (I +II)		0,00	0,00

ESTAT DE FLUXOS D'EFECTIU

AJUNTAMENT DE CASTELLAR DEL VALLES

Exercici: 2017

Data de referència: 31/12/2017

	NOTES EN MEMÒRIA	2017	2016
I. FLUXOS D'EFECTIU DE LES ACTIVITATS DE GESTIÓ			
A) Cobraments:		32.058.152,67	31.814.739,18
1. Ingressos tributaris i urbanístics		16.319.735,69	16.962.771,88
2. Transferències i subvencions rebudes		8.839.975,60	7.933.413,34
3. Vendes i prestació de serveis		435.826,20	329.548,39
4. Gestió de recursos recaptats per compte d'altres ens		0,00	0,00
5. Interessos i dividendes cobrats		18.552,76	16.136,49
6. Altres cobraments		6.444.062,42	6.572.869,08
B) Pagaments:		23.216.238,34	24.149.704,54
7. Despeses de personal		8.312.605,44	8.346.099,59
8. Transferències i subvencions concedides		880.259,20	722.036,94
9. Proveïments		0,00	0,00
10. Altres despeses de gestió		8.122.224,60	9.249.041,70
11. Gestió de recursos recaptats per compte d'altres ens		0,00	0,00
12. Interessos pagats		161.334,74	222.768,21
13. Altres pagaments		5.739.814,36	5.609.758,10
Fluxos nets d'efectiu per activitats de gestió (+A-B)		8.841.914,33	7.665.034,64
II. FLUXOS D'EFECTIU DE LES ACTIVITATS D'INVERSIÓ			
C) Cobraments:		0,00	0,00
1. Venda d'inversions reals		0,00	0,00
2. Venda d'actius financers		0,00	0,00
3. Unitat d'activitat		0,00	0,00
4. Altres cobraments de les activitats d'inversió		0,00	0,00
D) Pagaments:		1.975.098,33	1.238.717,66
5. Compra d'inversions reals		1.975.098,33	1.238.717,66
6. Compra d'actius financers		0,00	0,00
7. Unitat d'activitat		0,00	0,00
8. Altres pagaments de les activitats d'inversió		0,00	0,00

ESTAT DE FLUXOS D'EFECTIU

AJUNTAMENT DE CASTELLAR DEL VALLES

Exercici: 2017

Data de referència: 31/12/2017

I

	NOTES EN MEMÒRIA	2017	2016
Fluxos nets d'efectiu per activitats de d'inversió (+C-D)		-1.975.098,33	-1.238.717,66
III. FLUXOS D'EFECTIU DE LES ACTIVITATS DE FINANÇAMENT			
E) Augments en el patrimoni:		0,00	0,00
1. Cobraments per aportacions de l'entitat o entitats propietàries		0,00	0,00
F) Pagaments a l'entitat o entitats propietàries:		0,00	0,00
2. Devolució d'aportacions i repartiment de resultats a l'entitat o entitats propietàries		0,00	0,00
G) Cobraments per emissió de passius financers:		350.000,00	350.000,00
3. Obligacions i altres valors negociables		0,00	0,00
4. Préstecs rebuts		350.000,00	350.000,00
5. Altres deutes		0,00	0,00
H) Pagaments per reemborsament de passius financers:		3.021.694,52	3.399.182,71
6. Obligacions i altres valors negociables		0,00	0,00
7. Préstecs rebuts		3.021.694,52	3.399.182,71
8. Altres deutes		0,00	0,00
Fluxos nets d'efectiu per activitats de finançament (+E-F+G-H)		-2.671.694,52	-3.049.182,71
IV. FLUXOS D'EFECTIU PENDENTS DE CLASSIFICACIÓ			
I) Cobraments pendents d'aplicació		42.701,67	-478.081,87
J) Pagaments pendents d'aplicació		0,00	0,00
Fluxos nets d'efectiu pendents de classificació (+I-J)		42.701,67	-478.081,87
V. EFECTE DE LES VARIACIONS DELS TIPUS DE CANVI		0,00	0,00
VI. INCREMENT/DISMINUCIÓ NETA DE L'EFECTIU I ACTIUS LÍQUIDS EQUIVALENTS A L'EFECTIU (I + II + III + IV + V)		4.237.823,15	2.899.052,40
Efectiu i actius líquids equivalents a l'efectiu a l'inici de l'exercici		4.413.209,95	1.514.157,55
Efectiu i actius líquids equivalents a l'efectiu al final de l'exercici		8.651.033,10	4.413.209,95

ESTAT DE LIQUIDACIÓ DEL PRESSUPOST

AJUNTAMENT DE CASTELLAR DEL VALLES

Exercici: 2017

I. LIQUIDACIÓ DEL PRESSUPOST DE DESPESES

Període de llistat des de: 01/01/2017 fins a: 31/12/2017

APLICACIÓ PRESSUPOSTÀRIA	DESCRIPCIÓ	CRÈDITS PRESSUPOSTARIS			DESPESES COMPR.	OBLIGACIONS RECONEGUDES NETES	PAGAMENTS	OBLIG. PEND. DE PAGAMENTS A DE DESEMBRÈ	ROMANENTS DE CRÈDIT
		INICIALS	MODIF.	DEFINITIUS					
Capítol	1	DESPESES DE PERSONAL							
Capítol	1	8.255.890,28	251.558,96	8.507.449,24	8.313.035,65	8.313.035,65	8.311.552,10	1.483,55	194.413,59
Capítol	2	DESPESES CORRENTS EN BÉNS I SERVEIS							
Capítol	2	8.946.050,00	183.988,89	9.130.038,89	8.624.605,50	8.614.822,92	7.200.063,25	1.414.759,67	515.215,97
Capítol	3	DESPESES FINANCERES							
Capítol	3	314.800,00	-14.654,19	300.145,81	160.709,27	160.709,27	159.445,61	1.263,66	139.436,54
Capítol	4	TRANSFERÈNCIES CORRENTS							
Capítol	4	867.540,00	44.878,21	912.418,21	769.213,91	769.213,91	554.702,21	214.511,70	143.204,30
Capítol	6	INVERSIONS REALS							
Capítol	6	1.806.680,00	4.392.654,99	6.199.334,99	2.892.136,57	2.718.546,50	1.472.377,90	1.246.168,60	3.480.788,49
Capítol	7	TRANSFERÈNCIES DE CAPITAL							
Capítol	7	144.500,00	0,00	144.500,00	144.061,93	144.061,93	136.412,93	7.649,00	438,07
Capítol	9	PASSIUS FINANCERS							
Capítol	9	2.990.815,62	16.915,88	3.007.731,50	3.007.731,50	3.007.731,50	2.853.312,30	154.419,20	0,00
TOTAL		23.326.275,90	4.875.342,74	28.201.618,64	23.911.494,33	23.728.121,68	20.687.866,30	3.040.255,38	4.473.496,96

ESTAT DE LIQUIDACIÓ DEL PRESSUPOST

AJUNTAMENT DE CASTELLAR DEL VALLES

Exercici: 2017

I. LIQUIDACIÓ DEL PRESSUPOST DE DESPESES

Període de llistat des de: 01/01/2017 fins a: 31/12/2017

APLICACIÓ PRESSUPOSTÀRIA	DESCRIPCIÓ	CRÈDITS PRESSUPOSTARIS			DESPESES COMPR.	OBLIGACIONS RECONEGUDES NETES	PAGAMENTS	OBLIG. PEND. DE PAGAMENTS A DE DESEMBRÈ	ROMANENTS DE CRÈDIT
		INICIALS	MODIF.	DEFINITIUS					
Capítol	1	DESPESES DE PERSONAL							
Article	10	Òrgans de govern i personal directiu							
Article	10	415.120,20	0,00	415.120,20	407.710,53	407.710,53	407.710,53	0,00	7.409,67
Article	11	Personal eventual							
Article	11	49.499,94	0,00	49.499,94	49.499,94	49.499,94	49.499,94	0,00	0,00
Article	12	Personal funcionari							
Article	12	3.246.126,52	-9.462,29	3.236.664,23	3.136.110,28	3.136.110,28	3.136.110,28	0,00	100.553,95
Article	13	Personal laboral							
Article	13	2.500.252,06	-806,03	2.499.446,03	2.443.284,87	2.443.284,87	2.443.284,87	0,00	56.161,16
Article	14	Altres personals							
Article	14	36.311,56	239.978,26	276.289,82	278.936,56	278.936,56	278.936,56	0,00	-2.646,74
Article	15	Incentius al rendiment							
Article	15	153.520,00	6.969,00	160.489,00	170.390,66	170.390,66	170.390,66	0,00	-9.901,66
Article	16	Quotes, prestacions i despeses socials a càrrec de l'ocupador							
Article	16	1.855.060,00	14.880,02	1.869.940,02	1.827.102,81	1.827.102,81	1.825.619,26	1.483,55	42.837,21
Capítol	1	8.255.890,28	251.558,96	8.507.449,24	8.313.035,65	8.313.035,65	8.311.552,10	1.483,55	194.413,59
Capítol	2	DESPESES CORRENTS EN BÉNS I SERVEIS							
Article	20	Arrendaments i canons							
Article	20	118.500,00	0,00	118.500,00	126.843,07	126.843,07	116.657,51	10.185,56	-8.343,07
Article	21	Reparacions, manteniment i conservació							
Article	21	854.200,00	17.926,44	872.126,44	867.019,69	867.019,69	623.743,06	243.276,63	5.106,75
Article	22	Material, subministres i altres							

ESTAT DE LIQUIDACIÓ DEL PRESSUPOST

AJUNTAMENT DE CASTELLAR DEL VALLES

Exercici: 2017

I. LIQUIDACIÓ DEL PRESSUPOST DE DESPESES

Període de llistat des de: 01/01/2017 fins a: 31/12/2017

APLICACIÓ PRESSUPOSTÀRIA	DESCRIPCIÓ	CRÈDITS PRESSUPOSTARIS			DESPESES COMPR.	OBLIGACIONS RECONEGUDES NETES	PAGAMENTS	OBLIG. PEND. DE PAGAMENTS A DE DESEMBRÈ	ROMANENTS DE CRÈDIT
		INICIALS	MODIF.	DEFINITIUS					
Article	22	7.968.850,00	161.137,45	8.129.987,45	7.622.248,40	7.612.465,82	6.451.168,34	1.161.297,48	517.521,63
Article	23	Indemnitzacions per raó del servei							
Article	23	4.500,00	4.925,00	9.425,00	8.494,34	8.494,34	8.494,34	0,00	930,66
Capítol	2	8.946.050,00	183.988,89	9.130.038,89	8.624.605,50	8.614.822,92	7.200.063,25	1.414.759,67	515.215,97
Capítol	3	DESPESES FINANCERES							
Article	31	De préstecs i altres operacions financeres en euros							
Article	31	279.800,00	-20.004,19	259.795,81	159.414,61	159.414,61	158.150,95	1.263,66	100.381,20
Article	35	Interessos de demora i altres despeses financeres							
Article	35	35.000,00	5.350,00	40.350,00	1.294,66	1.294,66	1.294,66	0,00	39.055,34
Capítol	3	314.800,00	-14.654,19	300.145,81	160.709,27	160.709,27	159.445,61	1.263,66	139.436,54
Capítol	4	TRANSFERÈNCIES CORRENTS							
Article	45	A comunitats autònomes							
Article	45	1.860,00	0,00	1.860,00	1.550,00	1.550,00	1.550,00	0,00	310,00
Article	46	A entitats locals							
Article	46	51.350,00	38.923,91	90.273,91	90.199,37	90.199,37	26.198,46	64.000,91	74,54
Article	47	A empreses privades							
Article	47	800,00	0,00	800,00	600,00	600,00	550,00	50,00	200,00
Article	48	A famílies i institucions sense finalitats de lucre							
Article	48	810.530,00	5.954,30	816.484,30	676.864,54	676.864,54	526.403,75	150.460,79	139.619,76
Article	49	A l'exterior							
Article	49	3.000,00	0,00	3.000,00	0,00	0,00	0,00	0,00	3.000,00
Capítol	4	867.540,00	44.878,21	912.418,21	769.213,91	769.213,91	554.702,21	214.511,70	143.204,30

ESTAT DE LIQUIDACIÓ DEL PRESSUPOST

AJUNTAMENT DE CASTELLAR DEL VALLES

Exercici: 2017

I. LIQUIDACIÓ DEL PRESSUPOST DE DESPESES

Període de llistat des de: 01/01/2017 fins a: 31/12/2017

APLICACIÓ PRESSUPOSTÀRIA	DESCRIPCIÓ	CRÈDITS PRESSUPOSTARIS			DESPESES COMPR.	OBLIGACIONS RECONEGUDES NETES	PAGAMENTS	OBLIG. PEND. DE PAGAMENTS A DE DESEMBRÈ	ROMANENTS DE CRÈDIT
		INICIALS	MODIF.	DEFINITIUS					
Capítol	6	INVERSIONS REALS							
Article	60	Inversió nova en infraestructures i béns destinats a l'ús general							
Article	60	245.400,00	3.658,11	249.058,11	245.311,65	245.311,65	245.311,65	0,00	3.746,46
Article	61	Inversions en reposició d'infraestructures i béns destinats a l'ús general							
Article	61	1.020.000,00	2.634.530,00	3.654.530,00	1.861.270,82	1.747.170,86	908.675,29	838.495,57	1.907.359,14
Article	62	Inversió nova associada al funcionament operatiu dels serveis							
Article	62	365.280,00	249.025,97	614.305,97	407.599,95	407.599,95	122.918,67	284.681,28	206.706,02
Article	63	Inversió de reposició associada al funcionament operatiu dels serveis							
Article	63	170.000,00	1.497.730,91	1.667.730,91	376.744,15	317.254,04	194.262,29	122.991,75	1.350.476,87
Article	64	Despeses en inversions de caràcter immaterial							
Article	64	6.000,00	7.710,00	13.710,00	1.210,00	1.210,00	1.210,00	0,00	12.500,00
Capítol	6	1.806.680,00	4.392.654,99	6.199.334,99	2.892.136,57	2.718.546,50	1.472.377,90	1.246.168,60	3.480.788,49
Capítol	7	TRANSFERÈNCIES DE CAPITAL							
Article	78	A famílies i institucions sense finalitats de lucre							
Article	78	144.500,00	0,00	144.500,00	144.061,93	144.061,93	136.412,93	7.649,00	438,07
Capítol	7	144.500,00	0,00	144.500,00	144.061,93	144.061,93	136.412,93	7.649,00	438,07
Capítol	9	PASSIUS FINANCERS							
Article	91	Amortització de préstecs i d'operacions en euros							
Article	91	2.990.815,62	16.915,88	3.007.731,50	3.007.731,50	3.007.731,50	2.853.312,30	154.419,20	0,00
Capítol	9	2.990.815,62	16.915,88	3.007.731,50	3.007.731,50	3.007.731,50	2.853.312,30	154.419,20	0,00
TOTAL		23.326.275,90	4.875.342,74	28.201.618,64	23.911.494,33	23.728.121,68	20.687.866,30	3.040.255,38	4.473.496,96

ESTAT DE LIQUIDACIÓ DEL PRESSUPOST

AJUNTAMENT DE CASTELLAR DEL VALLES

Exercici: 2017

I. LIQUIDACIÓ DEL PRESSUPOST DE DESPESES

Període de llistat des de: 01/01/2017 fins a: 31/12/2017

APLICACIÓ PRESSUPOSTÀRIA	DESCRIPCIÓ	CRÈDITS PRESSUPOSTARIS			DESPESES COMPR.	OBLIGACIONS RECONEGUDES NETES	PAGAMENTS	OBLIG. PEND. DE PAGAMENTS A DE DESEMBRÈ	ROMANENTS DE CRÈDIT
		INICIALS	MODIF.	DEFINITIUS					
Capítol	1	DESPESES DE PERSONAL							
Concepte	100	Retribucions bàsiques i altres remuneracions dels membres dels òrgans de govern							
Concepte	100	415.120,20	0,00	415.120,20	407.710,53	407.710,53	407.710,53	0,00	7.409,67
Concepte	110	Retribucions bàsiques i altres remuneracions del personal eventual							
Concepte	110	49.499,94	0,00	49.499,94	49.499,94	49.499,94	49.499,94	0,00	0,00
Concepte	120	Retribucions bàsiques							
Concepte	120	1.300.983,09	-7.462,29	1.293.520,80	1.353.094,13	1.353.094,13	1.353.094,13	0,00	-59.573,33
Concepte	121	Retribucions complementàries							
Concepte	121	1.921.943,43	-2.000,00	1.919.943,43	1.768.952,15	1.768.952,15	1.768.952,15	0,00	150.991,28
Concepte	127	Contribucions a plans i fons de pensions							
Concepte	127	23.200,00	0,00	23.200,00	14.064,00	14.064,00	14.064,00	0,00	9.136,00
Concepte	130	Laboral fix							
Concepte	130	2.499.252,06	-806,03	2.498.446,03	2.432.124,87	2.432.124,87	2.432.124,87	0,00	66.321,16
Concepte	137	Contribucions a plans i fons de pensions							
Concepte	137	1.000,00	0,00	1.000,00	11.160,00	11.160,00	11.160,00	0,00	-10.160,00
Concepte	143	Altres personal							
Concepte	143	36.311,56	239.978,26	276.289,82	278.936,56	278.936,56	278.936,56	0,00	-2.646,74
Concepte	150	Productivitat							
Concepte	150	74.740,00	0,00	74.740,00	91.100,83	91.100,83	91.100,83	0,00	-16.360,83
Concepte	152	Altres incentius al rendiment							
Concepte	152	78.780,00	6.969,00	85.749,00	79.289,83	79.289,83	79.289,83	0,00	6.459,17
Concepte	160	Quotes socials							

ESTAT DE LIQUIDACIÓ DEL PRESSUPOST

AJUNTAMENT DE CASTELLAR DEL VALLES

Exercici: 2017

I. LIQUIDACIÓ DEL PRESSUPOST DE DESPESES

Període de llistat des de: 01/01/2017 fins a: 31/12/2017

APLICACIÓ PRESSUPOSTÀRIA	DESCRIPCIÓ	CRÈDITS PRESSUPOSTARIS			DESPESES COMPR.	OBLIGACIONS RECONEGUDES NETES	PAGAMENTS	OBLIG. PEND. DE PAGAMENTS A DE DESEMBRÉ	ROMANENTS DE CRÈDIT
		INICIALS	MODIF.	DEFINITIUS					
Concepte	160	1.721.000,00	70.645,09	1.791.645,09	1.758.100,69	1.758.100,69	1.758.100,69	0,00	33.544,40
Concepte	161	Prestacions socials							
Concepte	161	78.510,00	-55.765,07	22.744,93	0,00	0,00	0,00	0,00	22.744,93
Concepte	162	Despeses socials del personal							
Concepte	162	55.550,00	0,00	55.550,00	69.002,12	69.002,12	67.518,57	1.483,55	-13.452,12
Capítol	1	8.255.890,28	251.558,96	8.507.449,24	8.313.035,65	8.313.035,65	8.311.552,10	1.483,55	194.413,59
Capítol	2	DESPESES CORRENTS EN BÉNS I SERVEIS							
Concepte	202	Arrendament d'edificis i altres construccions							
Concepte	202	45.500,00	0,00	45.500,00	37.300,93	37.300,93	34.600,82	2.700,11	8.199,07
Concepte	204	Arrendament de material de transport							
Concepte	204	38.000,00	0,00	38.000,00	34.315,92	34.315,92	33.650,23	665,69	3.684,08
Concepte	205	Arrendament de mobiliari i estris							
Concepte	205	23.000,00	0,00	23.000,00	21.404,16	21.404,16	18.461,02	2.943,14	1.595,84
Concepte	206	Arrendament d'equips per a processos d'informació							
Concepte	206	0,00	0,00	0,00	21.437,22	21.437,22	17.826,04	3.611,18	-21.437,22
Concepte	208	Arrendament d'altre immobilitzat material							
Concepte	208	3.000,00	0,00	3.000,00	3.277,63	3.277,63	3.012,19	265,44	-277,63
Concepte	209	Cànon							
Concepte	209	9.000,00	0,00	9.000,00	9.107,21	9.107,21	9.107,21	0,00	-107,21
Concepte	210	Infraestructures i béns naturals							
Concepte	210	406.200,00	0,00	406.200,00	392.388,20	392.388,20	249.814,67	142.573,53	13.811,80
Concepte	212	Edificis i altres construccions							

ESTAT DE LIQUIDACIÓ DEL PRESSUPOST

AJUNTAMENT DE CASTELLAR DEL VALLES

Exercici: 2017

I. LIQUIDACIÓ DEL PRESSUPOST DE DESPESES

Període de llistat des de: 01/01/2017 fins a: 31/12/2017

APLICACIÓ PRESSUPOSTÀRIA	DESCRIPCIÓ	CRÈDITS PRESSUPOSTARIS			DESPESES COMPR.	OBLIGACIONS RECONEGUDES NETES	PAGAMENTS	OBLIG. PEND. DE PAGAMENTS A DE DESEMBRÈ	ROMANENTS DE CRÈDIT
		INICIALS	MODIF.	DEFINITIUS					
Concepte	212	249.100,00	17.838,09	266.938,09	285.424,03	285.424,03	226.540,34	58.883,69	-18.485,94
Concepte	213	Maquinària, instal·lacions tècniques i utilatge							
Concepte	213	30.000,00	0,00	30.000,00	25.336,69	25.336,69	20.569,48	4.767,21	4.663,31
Concepte	214	Elements de transport							
Concepte	214	34.000,00	88,35	34.088,35	33.436,63	33.436,63	32.692,63	744,00	651,72
Concepte	215	Mobiliari							
Concepte	215	13.500,00	0,00	13.500,00	16.366,50	16.366,50	8.566,64	7.799,86	-2.866,50
Concepte	216	Equips per a processos d'informació							
Concepte	216	121.400,00	0,00	121.400,00	114.067,64	114.067,64	85.559,30	28.508,34	7.332,36
Concepte	220	Material d'oficina							
Concepte	220	33.300,00	0,00	33.300,00	33.092,83	33.092,83	25.635,02	7.457,81	207,17
Concepte	221	Subministres							
Concepte	221	1.218.780,00	0,00	1.218.780,00	1.055.405,54	1.055.405,54	920.409,72	134.995,82	163.374,46
Concepte	222	Comunicacions							
Concepte	222	80.000,00	0,00	80.000,00	88.450,08	88.450,08	65.452,49	22.997,59	-8.450,08
Concepte	223	Transports							
Concepte	223	71.400,00	0,00	71.400,00	73.469,27	63.686,69	60.432,33	3.254,36	7.713,31
Concepte	224	Primes d'assegurances							
Concepte	224	65.700,00	12.469,49	78.169,49	96.976,58	96.976,58	84.437,71	12.538,87	-18.807,09
Concepte	225	Tributs							
Concepte	225	60.100,00	19.228,58	79.328,58	103.971,80	103.971,80	67.340,54	36.631,26	-24.643,22
Concepte	226	Despeses diverses							

ESTAT DE LIQUIDACIÓ DEL PRESSUPOST

AJUNTAMENT DE CASTELLAR DEL VALLES

Exercici: 2017

I. LIQUIDACIÓ DEL PRESSUPOST DE DESPESES

Període de llistat des de: 01/01/2017 fins a: 31/12/2017

APLICACIÓ PRESSUPOSTÀRIA	DESCRIPCIÓ	CRÈDITS PRESSUPOSTARIS			DESPESES COMPR.	OBLIGACIONS RECONEGUDES NETES	PAGAMENTS	OBLIG. PEND. DE PAGAMENTS A DE DESEMBRÈ	ROMANENTS DE CRÈDIT
		INICIALS	MODIF.	DEFINITIUS					
Concepte	226	847.100,00	13.147,92	860.247,92	653.310,93	653.310,93	563.325,19	89.985,74	206.936,99
Concepte	227	Tasques realitzades per altres empreses i professionals							
Concepte	227	5.592.470,00	116.291,46	5.708.761,46	5.517.571,37	5.517.571,37	4.664.135,34	853.436,03	191.190,09
Concepte	231	Locomoció							
Concepte	231	2.000,00	0,00	2.000,00	2.720,58	2.720,58	2.720,58	0,00	-720,58
Concepte	233	Altres indemnitzacions							
Concepte	233	2.500,00	4.925,00	7.425,00	5.773,76	5.773,76	5.773,76	0,00	1.651,24
Capítol	2	8.946.050,00	183.988,89	9.130.038,89	8.624.605,50	8.614.822,92	7.200.063,25	1.414.759,67	515.215,97
Capítol	3	DESPESES FINANCERES							
Concepte	310	Interessos							
Concepte	310	267.800,00	-20.004,19	247.795,81	157.414,61	157.414,61	156.150,95	1.263,66	90.381,20
Concepte	311	Despeses de formalització, modificació i cancel·lació							
Concepte	311	12.000,00	0,00	12.000,00	2.000,00	2.000,00	2.000,00	0,00	10.000,00
Concepte	352	Interessos de demora							
Concepte	352	30.000,00	0,00	30.000,00	1.206,65	1.206,65	1.206,65	0,00	28.793,35
Concepte	358	Interessos per operacions d'arrendament financer (lísing)							
Concepte	358	0,00	5.350,00	5.350,00	0,00	0,00	0,00	0,00	5.350,00
Concepte	359	Altres despeses financeres							
Concepte	359	5.000,00	0,00	5.000,00	88,01	88,01	88,01	0,00	4.911,99
Capítol	3	314.800,00	-14.654,19	300.145,81	160.709,27	160.709,27	159.445,61	1.263,66	139.436,54
Capítol	4	TRANSFERÈNCIES CORRENTS							
Concepte	453	A societats mercantils, entitats públiques empresarials i altres organismes públics dependents de les comunitats autònomes							

ESTAT DE LIQUIDACIÓ DEL PRESSUPOST

AJUNTAMENT DE CASTELLAR DEL VALLES

Exercici: 2017

I. LIQUIDACIÓ DEL PRESSUPOST DE DESPESES

Període de llistat des de: 01/01/2017 fins a: 31/12/2017

APLICACIÓ PRESSUPOSTÀRIA	DESCRIPCIÓ	CRÈDITS PRESSUPOSTARIS			DESPESES COMPR.	OBLIGACIONS RECONEGUDES NETES	PAGAMENTS	OBLIG. PEND. DE PAGAMENTS A DE DESEMBRÈ	ROMANENTS DE CRÈDIT
		INICIALS	MODIF.	DEFINITIUS					
Concepte	453	1.860,00	0,00	1.860,00	1.550,00	1.550,00	1.550,00	0,00	310,00
Concepte	465	A comarques							
Concepte	465	14.000,00	9.477,16	23.477,16	23.477,16	23.477,16	13.923,00	9.554,16	0,00
Concepte	467	A consorcis							
Concepte	467	37.350,00	29.446,75	66.796,75	66.722,21	66.722,21	12.275,46	54.446,75	74,54
Concepte	479	Altres subvencions a empreses privades							
Concepte	479	800,00	0,00	800,00	600,00	600,00	550,00	50,00	200,00
Concepte	480	Atencions benèfiques i assistencials							
Concepte	480	410.400,00	4.841,98	415.241,98	297.668,18	297.668,18	227.850,71	69.817,47	117.573,80
Concepte	481	Premis, beques i pensions d'estudis							
Concepte	481	5.100,00	245,00	5.345,00	2.675,00	2.675,00	2.675,00	0,00	2.670,00
Concepte	482	Transferències a sector institucional							
Concepte	482	29.010,00	0,00	29.010,00	29.010,00	29.010,00	29.010,00	0,00	0,00
Concepte	489	Altres transferències a famílies i institucions sense finalitat de lucre							
Concepte	489	366.020,00	867,32	366.887,32	347.511,36	347.511,36	266.868,04	80.643,32	19.375,96
Concepte	490	Tr. co. a l'exterior							
Concepte	490	3.000,00	0,00	3.000,00	0,00	0,00	0,00	0,00	3.000,00
Capítol	4	867.540,00	44.878,21	912.418,21	769.213,91	769.213,91	554.702,21	214.511,70	143.204,30
Capítol	6	INVERSIONS REALS							
Concepte	609	Altres Inversions noves en infraestructures i béns destinats a l'ús general							
Concepte	609	245.400,00	3.658,11	249.058,11	245.311,65	245.311,65	245.311,65	0,00	3.746,46
Concepte	619	Altres inversions en reposició d'infraestructures i béns destinats a l'ús general							

ESTAT DE LIQUIDACIÓ DEL PRESSUPOST

AJUNTAMENT DE CASTELLAR DEL VALLES

Exercici: 2017

I. LIQUIDACIÓ DEL PRESSUPOST DE DESPESES

Període de llistat des de: 01/01/2017 fins a: 31/12/2017

APLICACIÓ PRESSUPOSTÀRIA	DESCRIPCIÓ	CRÈDITS PRESSUPOSTARIS			DESPESES COMPR.	OBLIGACIONS RECONEGUDES NETES	PAGAMENTS	OBLIG. PEND. DE PAGAMENTS A DE DESEMBRÈ	ROMANENTS DE CRÈDIT
		INICIALS	MODIF.	DEFINITIUS					
Concepte	619	1.020.000,00	2.634.530,00	3.654.530,00	1.861.270,82	1.747.170,86	908.675,29	838.495,57	1.907.359,14
Concepte	622	Edificis i altres construccions							
Concepte	622	175.780,00	0,00	175.780,00	175.780,00	175.780,00	87.890,00	87.890,00	0,00
Concepte	623	Maquinària, instal·lacions tècniques i utilatge							
Concepte	623	1.000,00	0,00	1.000,00	0,00	0,00	0,00	0,00	1.000,00
Concepte	624	Elements de transport							
Concepte	624	0,00	50.000,00	50.000,00	49.999,62	49.999,62	0,00	49.999,62	0,38
Concepte	625	Mobiliari							
Concepte	625	5.000,00	4.919,97	9.919,97	9.919,97	9.919,97	3.747,86	6.172,11	0,00
Concepte	627	Projectes complexos							
Concepte	627	150.000,00	-150.000,00	0,00	0,00	0,00	0,00	0,00	0,00
Concepte	629	Altres inversions noves associades al funcionament operatiu dels serveis							
Concepte	629	33.500,00	344.106,00	377.606,00	171.900,36	171.900,36	31.280,81	140.619,55	205.705,64
Concepte	632	Edificis i altres construccions							
Concepte	632	130.000,00	1.508.420,75	1.638.420,75	347.575,69	288.085,58	190.656,05	97.429,53	1.350.335,17
Concepte	636	Equips per a processos d'informació							
Concepte	636	40.000,00	-10.689,84	29.310,16	29.168,46	29.168,46	3.606,24	25.562,22	141,70
Concepte	641	Despeses en aplicacions informàtiques							
Concepte	641	5.000,00	-5.000,00	0,00	0,00	0,00	0,00	0,00	0,00
Concepte	648	Quotes netes d'interessos per operacions d'arrendament financer (lísing)							
Concepte	648	1.000,00	12.710,00	13.710,00	1.210,00	1.210,00	1.210,00	0,00	12.500,00
Capítol	6	1.806.680,00	4.392.654,99	6.199.334,99	2.892.136,57	2.718.546,50	1.472.377,90	1.246.168,60	3.480.788,49

ESTAT DE LIQUIDACIÓ DEL PRESSUPOST

AJUNTAMENT DE CASTELLAR DEL VALLES

Exercici: 2017

I. LIQUIDACIÓ DEL PRESSUPOST DE DESPESES

Període de llistat des de: 01/01/2017 fins a: 31/12/2017

APLICACIÓ PRESSUPOSTÀRIA	DESCRIPCIÓ	CRÈDITS PRESSUPOSTARIS			DESPESES COMPR.	OBLIGACIONS RECONEGUDES NETES	PAGAMENTS	OBLIG. PEND. DE PAGAMENTS A DE DESEMBRÉ	ROMANENTS DE CRÈDIT
		INICIALS	MODIF.	DEFINITIUS					
Capítol	7	TRANSFERÈNCIES DE CAPITAL							
Concepte	780	Tr. capital a famílies i institucions sense finalitat de lucre							
Concepte	780	144.500,00	0,00	144.500,00	144.061,93	144.061,93	136.412,93	7.649,00	438,07
Capítol	7	144.500,00	0,00	144.500,00	144.061,93	144.061,93	136.412,93	7.649,00	438,07
Capítol	9	PASSIUS FINANCERS							
Concepte	913	Amortització de préstecs a llarg termini d'ens de fora del sector públic							
Concepte	913	2.990.815,62	16.915,88	3.007.731,50	3.007.731,50	3.007.731,50	2.853.312,30	154.419,20	0,00
Capítol	9	2.990.815,62	16.915,88	3.007.731,50	3.007.731,50	3.007.731,50	2.853.312,30	154.419,20	0,00
TOTAL		23.326.275,90	4.875.342,74	28.201.618,64	23.911.494,33	23.728.121,68	20.687.866,30	3.040.255,38	4.473.496,96

ESTAT DE LIQUIDACIÓ DEL PRESSUPOST

AJUNTAMENT DE CASTELLAR DEL VALLES

Exercici: 2017

I. LIQUIDACIÓ DEL PRESSUPOST DE DESPESES

Període de llistat des de: 01/01/2017 fins a: 31/12/2017

APLICACIÓ PRESSUPOSTÀRIA	DESCRIPCIÓ	CRÈDITS PRESSUPOSTARIS			DESPESES COMPR.	OBLIGACIONS RECONEGUDES NETES	PAGAMENTS	OBLIG. PEND. DE PAGAMENTS A DE DESEMBRÉ	ROMANENTS DE CRÈDIT
		INICIALS	MODIF.	DEFINITIUS					
Capítol	1	DESPESES DE PERSONAL							
Partida	10000	Retribucions bàsiques							
2017-B2-9120-10000	Retribucions bàsiques membres òrgans govern Òrgans de govern	415.120,20	0,00	415.120,20	407.710,53	407.710,53	407.710,53	0,00	7.409,67
Partida	10000	415.120,20	0,00	415.120,20	407.710,53	407.710,53	407.710,53	0,00	7.409,67
Partida	11000	Retribucions bàsiques							
2017-B2-9120-11000	Retribucions bàsiques personal eventual Òrgans de govern	49.499,94	0,00	49.499,94	49.499,94	49.499,94	49.499,94	0,00	0,00
Partida	11000	49.499,94	0,00	49.499,94	49.499,94	49.499,94	49.499,94	0,00	0,00
Partida	12000	Sous del grup A1							
2017-A1-1510-12000	Retribucions bàsiques personal funcionari A1 Serveis genera	59.296,88	-2.542,32	56.754,56	53.000,41	53.000,41	53.000,41	0,00	3.754,15
2017-A2-1700-12000	Retribucions bàsiques personal funcionari A1 Serveis genera	29.648,44	0,00	29.648,44	32.354,48	32.354,48	32.354,48	0,00	-2.706,04
2017-A2-1701-12000	Retribucions bàsiques personal funcionari A1 Medi ambient u	14.824,22	0,00	14.824,22	14.972,78	14.972,78	14.972,78	0,00	-148,56
2017-B1-9310-12000	Retribucions bàsiques personal funcionari A1 Política econò	29.648,44	0,00	29.648,44	32.262,64	32.262,64	32.262,64	0,00	-2.614,20
2017-B1-9340-12000	Retribucions bàsiques personal funcionari A1 Gestió del deu	14.824,22	0,00	14.824,22	0,00	0,00	0,00	0,00	14.824,22
2017-B2-4921-12000	Retribucions bàsiques personal funcionari A1 Tecnologies i	14.824,22	0,00	14.824,22	14.930,99	14.930,99	14.930,99	0,00	-106,77
2017-B2-9200-12000	Retribucions bàsiques personal funcionari A1	14.824,22	0,00	14.824,22	14.930,99	14.930,99	14.930,99	0,00	-106,77

ESTAT DE LIQUIDACIÓ DEL PRESSUPOST

AJUNTAMENT DE CASTELLAR DEL VALLES

Exercici: 2017

I. LIQUIDACIÓ DEL PRESSUPOST DE DESPESES

Període de llistat des de: 01/01/2017 fins a: 31/12/2017

APLICACIÓ PRESSUPOSTÀRIA	DESCRIPCIÓ	CRÈDITS PRESSUPOSTARIS			DESPESES COMPR.	OBLIGACIONS RECONEGUDES NETES	PAGAMENTS	OBLIG. PEND. DE PAGAMENTS A DE DESEMBRÉ	ROMANENTS DE CRÈDIT
		INICIALS	MODIF.	DEFINITIUS					
2017-B2-9204-12000	Retribucions bàsiques personal funcionari A1 Defensa jurídi	14.824,22	0,00	14.824,22	14.930,99	14.930,99	14.930,99	0,00	-106,77
2017-B4-9203-12000	Retribucions bàsiques personal funcionari A1 Administració	14.824,22	0,00	14.824,22	14.972,58	14.972,58	14.972,58	0,00	-148,36
2017-C11-4920-12000	Retribucions bàsiques personal funcionari A1 Gestió del con	14.824,22	0,00	14.824,22	14.972,58	14.972,58	14.972,58	0,00	-148,36
2017-C4-2310-12000	Retribucions bàsiques personal funcionari A1 Serveis genera	14.824,22	0,00	14.824,22	14.935,17	14.935,17	14.935,17	0,00	-110,95
2017-E3-4300-12000	Retribucions bàsiques personal funcionari A1 Serveis genera	14.824,22	0,00	14.824,22	16.860,67	16.860,67	16.860,67	0,00	-2.036,45
Partida	12000	252.011,74	-2.542,32	249.469,42	239.124,28	239.124,28	239.124,28	0,00	10.345,14
Partida	12001	Sous del grup A2							
2017-A1-1510-12001	Retribucions bàsiques personal funcionari A2 Serveis genera	26.071,20	0,00	26.071,20	25.737,92	25.737,92	25.737,92	0,00	333,28
2017-A3-1530-12001	Retribucions bàsiques personal funcionari A2 Serveis genera	52.142,40	0,00	52.142,40	53.590,94	53.590,94	53.590,94	0,00	-1.448,54
2017-B1-9310-12001	Retribucions bàsiques personal funcionari A2 Política econò	13.035,60	0,00	13.035,60	13.129,45	13.129,45	13.129,45	0,00	-93,85
2017-B4-9203-12001	Retribucions bàsiques personal funcionari A2 Administració	13.035,60	0,00	13.035,60	13.166,02	13.166,02	13.166,02	0,00	-130,42
2017-C1-3200-12001	Retribucions bàsiques personal funcionari A2 Serveis genera	13.035,60	0,00	13.035,60	13.166,02	13.166,02	13.166,02	0,00	-130,42
2017-C4-2310-12001	Retribucions bàsiques personal funcionari A2	104.284,80	0,00	104.284,80	107.947,78	107.947,78	107.947,78	0,00	-3.662,98

ESTAT DE LIQUIDACIÓ DEL PRESSUPOST

AJUNTAMENT DE CASTELLAR DEL VALLES

Exercici: 2017

I. LIQUIDACIÓ DEL PRESSUPOST DE DESPESES

Període de llistat des de: 01/01/2017 fins a: 31/12/2017

APLICACIÓ PRESSUPOSTÀRIA	DESCRIPCIÓ	CRÈDITS PRESSUPOSTARIS			DESPESES COMPR.	OBLIGACIONS RECONEGUDES NETES	PAGAMENTS	OBLIG. PEND. DE PAGAMENTS A DE DESEMBRÈ	ROMANENTS DE CRÈDIT
		INICIALS	MODIF.	DEFINITIUS					
2017-D7-3300-12001	Retribucions bàsiques personal funcionari A2 Serveis genera	13.035,60	0,00	13.035,60	13.133,86	13.133,86	13.133,86	0,00	-98,26
2017-D7-3321-12001	Retribucions bàsiques personal funcionari A2 Biblioteques p	13.035,60	0,00	13.035,60	13.129,45	13.129,45	13.129,45	0,00	-93,85
2017-E2-2410-12001	Retribucions bàsiques personal funcionari A2 Foment de l'oc	13.035,60	0,00	13.035,60	13.192,80	13.192,80	13.192,80	0,00	-157,20
2017-E3-4300-12001	Retribucions bàsiques personal funcionari A2 Serveis genera	13.035,60	0,00	13.035,60	11.386,79	11.386,79	11.386,79	0,00	1.648,81
2017-E3-4310-12001	Retribucions bàsiques personal funcionari A2 Serveis genera	13.035,60	0,00	13.035,60	13.166,02	13.166,02	13.166,02	0,00	-130,42
Partida	12001	286.783,20	0,00	286.783,20	290.747,05	290.747,05	290.747,05	0,00	-3.963,85
Partida	12003	Sous del grup C1							
2017-A1-1510-12003	Retribucions bàsiques personal funcionari C1 Serveis genera	29.951,46	0,00	29.951,46	31.145,37	31.145,37	31.145,37	0,00	-1.193,91
2017-B1-9310-12003	Retribucions bàsiques personal funcionari C1 Política econò	9.983,82	0,00	9.983,82	14.363,12	14.363,12	14.363,12	0,00	-4.379,30
2017-B1-9320-12003	Retribucions bàsiques personal funcionari C1 Gestió del sis	9.983,82	0,00	9.983,82	5.776,39	5.776,39	5.776,39	0,00	4.207,43
2017-B1-9340-12003	Retribucions bàsiques personal funcionari C1 Gestió del deu	9.983,82	0,00	9.983,82	11.277,98	11.277,98	11.277,98	0,00	-1.294,16
2017-B2-9200-12003	Retribucions bàsiques personal funcionari C1 Administració	19.967,64	0,00	19.967,64	20.111,50	20.111,50	20.111,50	0,00	-143,86
2017-B2-9250-12003	Retribucions bàsiques personal funcionari C1	9.983,82	0,00	9.983,82	10.083,76	10.083,76	10.083,76	0,00	-99,94

ESTAT DE LIQUIDACIÓ DEL PRESSUPOST

AJUNTAMENT DE CASTELLAR DEL VALLES

Exercici: 2017

I. LIQUIDACIÓ DEL PRESSUPOST DE DESPESES

Període de llistat des de: 01/01/2017 fins a: 31/12/2017

APLICACIÓ PRESSUPOSTÀRIA	DESCRIPCIÓ	CRÈDITS PRESSUPOSTARIS			DESPESES COMPR.	OBLIGACIONS RECONEGUDES NETES	PAGAMENTS	OBLIG. PEND. DE PAGAMENTS A DE DESEMBRÉ	ROMANENTS DE CRÈDIT
		INICIALS	MODIF.	DEFINITIUS					
2017-B4-9203-12003	Retribucions bàsiques personal funcionari C1 Administració	19.967,64	-4.919,97	15.047,67	13.028,91	13.028,91	13.028,91	0,00	2.018,76
2017-B5-1321-12003	Retribucions bàsiques personal funcionari C1 Policia local	339.449,88	0,00	339.449,88	370.802,53	370.802,53	370.802,53	0,00	-31.352,65
2017-C11-4920-12003	Retribucions bàsiques personal funcionari C1 Gestió del con	9.983,82	0,00	9.983,82	19.405,95	19.405,95	19.405,95	0,00	-9.422,13
2017-C2-3110-12003	Retribucions bàsiques personal funcionari C1 Serveis genera	4.991,91	0,00	4.991,91	5.041,94	5.041,94	5.041,94	0,00	-50,03
2017-C4-1523-12003	Retribucions bàsiques personal funcionari C1 Accés a l'habi	19.967,64	0,00	19.967,64	27.860,63	27.860,63	27.860,63	0,00	-7.892,99
2017-C4-2310-12003	Retribucions bàsiques personal funcionari C1 Serveis genera	9.983,82	0,00	9.983,82	10.083,76	10.083,76	10.083,76	0,00	-99,94
2017-C9-2316-12003	Retribucions bàsiques personal funcionari C1 Assistència so	9.983,82	0,00	9.983,82	10.055,75	10.055,75	10.055,75	0,00	-71,93
2017-E3-4300-12003	Retribucions bàsiques personal funcionari C1 Serveis genera	9.983,82	0,00	9.983,82	11.282,36	11.282,36	11.282,36	0,00	-1.298,54
Partida	12003	514.166,73	-4.919,97	509.246,76	560.319,95	560.319,95	560.319,95	0,00	-51.073,19
Partida	12004	Sous del grup C2							
2017-A1-1510-12004	Sous del grup C2	0,00	0,00	0,00	8.547,18	8.547,18	8.547,18	0,00	-8.547,18
2017-B2-9250-12004	Retribucions bàsiques personal funcionari C2 Atenció a la c	25.387,38	0,00	25.387,38	27.930,51	27.930,51	27.930,51	0,00	-2.543,13
2017-B4-9203-12004	Sous del grup C2 RRHH	0,00	0,00	0,00	3.662,28	3.662,28	3.662,28	0,00	-3.662,28
2017-B5-1321-12004	Retribucions bàsiques	8.462,46	0,00	8.462,46	10.597,31	10.597,31	10.597,31	0,00	-2.134,85
2017-C4-2310-12004	Retribucions bàsiques	8.462,46	0,00	8.462,46	8.547,18	8.547,18	8.547,18	0,00	-84,72

ESTAT DE LIQUIDACIÓ DEL PRESSUPOST

AJUNTAMENT DE CASTELLAR DEL VALLES

Exercici: 2017

I. LIQUIDACIÓ DEL PRESSUPOST DE DESPESES

Període de llistat des de: 01/01/2017 fins a: 31/12/2017

APLICACIÓ PRESSUPOSTÀRIA	DESCRIPCIÓ	CRÈDITS PRESSUPOSTARIS			DESPESES COMPR.	OBLIGACIONS RECONEGUDES NETES	PAGAMENTS	OBLIG. PEND. DE PAGAMENTS A DE DESEMBRÉ	ROMANENTS DE CRÈDIT
		INICIALS	MODIF.	DEFINITIUS					
2017-C8-2315-12004	Retribucions bàsiques personal funcionari C2 Assistència soc	8.462,46	0,00	8.462,46	8.763,83	8.763,83	8.763,83	0,00	-301,37
Partida	12004	50.774,76	0,00	50.774,76	68.048,29	68.048,29	68.048,29	0,00	-17.273,53
Partida	12005	Sous del grup E							
2017-B2-9250-12005	Retribucions bàsiques personal funcionari E Atenció a la ci	7.755,44	0,00	7.755,44	7.833,00	7.833,00	7.833,00	0,00	-77,56
Partida	12005	7.755,44	0,00	7.755,44	7.833,00	7.833,00	7.833,00	0,00	-77,56
Partida	12006	Triennis							
2017-A1-1510-12006	Triennis personal funcionari Serveis generals d'urbani sme	19.879,36	0,00	19.879,36	21.334,07	21.334,07	21.334,07	0,00	-1.454,71
2017-A2-1700-12006	Triennis personal funcionari Serveis generals de medi ambie	7.411,56	0,00	7.411,56	6.892,43	6.892,43	6.892,43	0,00	519,13
2017-A2-1701-12006	Triennis personal funcionari Medi ambient urbà	2.537,03	0,00	2.537,03	2.567,24	2.567,24	2.567,24	0,00	-30,21
2017-A3-1530-12006	Triennis personal funcionari Serveis generals de vies públi	7.089,90	0,00	7.089,90	7.150,66	7.150,66	7.150,66	0,00	-60,76
2017-B1-9310-12006	Triennis personal funcionari Política econòmica i fiscal	9.959,45	0,00	9.959,45	11.287,83	11.287,83	11.287,83	0,00	-1.328,38
2017-B1-9320-12006	Triennis personal funcionari Gestió del sistema tributari	1.915,92	0,00	1.915,92	1.082,82	1.082,82	1.082,82	0,00	833,10
2017-B1-9340-12006	Triennis personal funcionari Gestió del deute i de la treso	3.930,16	0,00	3.930,16	2.949,35	2.949,35	2.949,35	0,00	980,81
2017-B2-4921-12006	Triennis personal funcionari Tecnologies i sistemes d'infor	2.850,60	0,00	2.850,60	2.871,81	2.871,81	2.871,81	0,00	-21,21
2017-B2-9200-12006	Triennis personal funciona	13.292,26	0,00	13.292,26	13.387,16	13.387,16	13.387,16	0,00	-94,90

ESTAT DE LIQUIDACIÓ DEL PRESSUPOST

AJUNTAMENT DE CASTELLAR DEL VALLES

Exercici: 2017

I. LIQUIDACIÓ DEL PRESSUPOST DE DESPESES

Període de llistat des de: 01/01/2017 fins a: 31/12/2017

APLICACIÓ PRESSUPOSTÀRIA	DESCRIPCIÓ	CRÈDITS PRESSUPOSTARIS			DESPESES COMPR.	OBLIGACIONS RECONEGUDES NETES	PAGAMENTS	OBLIG. PEND. DE PAGAMENTS A DE DESEMBRÉ	ROMANENTS DE CRÈDIT
		INICIALS	MODIF.	DEFINITIUS					
2017-B2-9204-12006	Triennis personal funcionari Defensa jurídica	6.841,44	0,00	6.841,44	6.892,20	6.892,20	6.892,20	0,00	-50,76
2017-B2-9250-12006	Triennis personal funcionari Atenció a la ciutadania	8.662,93	0,00	8.662,93	8.619,03	8.619,03	8.619,03	0,00	43,90
2017-B4-9203-12006	Triennis personal funcionari Administració i gestió del per	5.445,41	0,00	5.445,41	5.202,29	5.202,29	5.202,29	0,00	243,12
2017-B5-1321-12006	Triennis personal funcionari Policia local	51.345,86	0,00	51.345,86	48.528,36	48.528,36	48.528,36	0,00	2.817,50
2017-C1-3200-12006	Triennis personal funcionari Serveis generals d'educació	2.873,18	0,00	2.873,18	2.902,58	2.902,58	2.902,58	0,00	-29,40
2017-C11-4920-12006	Triennis personal funcionari Gestió del coneixement	3.515,80	0,00	3.515,80	2.919,28	2.919,28	2.919,28	0,00	596,52
2017-C4-1523-12006	Triennis personal funcionari Accés a l'habitatge	5.817,50	0,00	5.817,50	6.673,39	6.673,39	6.673,39	0,00	-855,89
2017-C4-2310-12006	Triennis personal funcionari Serveis generals d'atenció soc	19.442,27	0,00	19.442,27	18.946,59	18.946,59	18.946,59	0,00	495,68
2017-C8-2315-12006	Triennis personal funcionari Assistència social a gent gran	1.329,96	0,00	1.329,96	1.314,22	1.314,22	1.314,22	0,00	15,74
2017-C9-2316-12006	Triennis personal funcionari Assistència social a persones	729,76	0,00	729,76	735,11	735,11	735,11	0,00	-5,35
2017-D7-3300-12006	Triennis personal funcionari Serveis generals de cultura	1.657,90	0,00	1.657,90	1.653,80	1.653,80	1.653,80	0,00	4,10
2017-D7-3321-12006	Triennis personal funcionari Biblioteques públiques	3.920,36	0,00	3.920,36	3.940,47	3.940,47	3.940,47	0,00	-20,11
2017-E2-2410-12006	Triennis personal funcionari Foment de l'ocupació	472,66	0,00	472,66	1.225,23	1.225,23	1.225,23	0,00	-752,57
2017-E3-4300-12006	Triennis personal funcionari	7.151,97	0,00	7.151,97	6.515,14	6.515,14	6.515,14	0,00	636,83

ESTAT DE LIQUIDACIÓ DEL PRESSUPOST

AJUNTAMENT DE CASTELLAR DEL VALLES

Exercici: 2017

I. LIQUIDACIÓ DEL PRESSUPOST DE DESPESES

Període de llistat des de: 01/01/2017 fins a: 31/12/2017

APLICACIÓ PRESSUPOSTÀRIA	DESCRIPCIÓ	CRÈDITS PRESSUPOSTARIS			DESPESES COMPR.	OBLIGACIONS RECONEGUDES NETES	PAGAMENTS	OBLIG. PEND. DE PAGAMENTS A DE DESEMBRÉ	ROMANENTS DE CRÈDIT
		INICIALS	MODIF.	DEFINITIUS					
2017-E3-4310-12006	Triennis personal funcionari Serveis generals de comerç	1.417,98	0,00	1.417,98	1.430,50	1.430,50	1.430,50	0,00	-12,52
Partida	12006	189.491,22	0,00	189.491,22	187.021,56	187.021,56	187.021,56	0,00	2.469,66
Partida	12100	Complement de destinació							
2017-A1-1510-12100	Complement de destinació personal funcionari Serveis genera	62.198,50	0,00	62.198,50	59.923,59	59.923,59	59.923,59	0,00	2.274,91
2017-A2-1700-12100	Complement de destinació personal funcionari Serveis genera	14.935,48	0,00	14.935,48	13.899,75	13.899,75	13.899,75	0,00	1.035,73
2017-A2-1701-12100	Complement de destinació personal funcionari Medi ambient u	6.217,40	0,00	6.217,40	6.279,70	6.279,70	6.279,70	0,00	-62,30
2017-A3-1530-12100	Complement de destinació personal funcionari Serveis genera	28.881,58	0,00	28.881,58	29.385,18	29.385,18	29.385,18	0,00	-503,60
2017-B1-9310-12100	Complement de destinació personal funcionari Política econò	37.291,66	0,00	37.291,66	28.856,79	28.856,79	28.856,79	0,00	8.434,87
2017-B1-9320-12100	Complement de destinació personal funcionari Gestió del sis	4.312,98	0,00	4.312,98	2.489,28	2.489,28	2.489,28	0,00	1.823,70
2017-B1-9340-12100	Complement de destinació personal funcionari Gestió del deu	19.915,56	0,00	19.915,56	5.446,42	5.446,42	5.446,42	0,00	14.469,14
2017-B2-4921-12100	Complement de destinació personal funcionari Tecnologies i	7.726,32	0,00	7.726,32	7.781,92	7.781,92	7.781,92	0,00	-55,60
2017-B2-9200-12100	Complement de destinació personal funcionari Administració	22.959,16	0,00	22.959,16	23.384,42	23.384,42	23.384,42	0,00	-425,26
2017-B2-9204-12100	Complement de destinació personal funcionari	7.726,32	0,00	7.726,32	7.781,92	7.781,92	7.781,92	0,00	-55,60

ESTAT DE LIQUIDACIÓ DEL PRESSUPOST

AJUNTAMENT DE CASTELLAR DEL VALLES

Exercici: 2017

I. LIQUIDACIÓ DEL PRESSUPOST DE DESPESES

Període de llistat des de: 01/01/2017 fins a: 31/12/2017

APLICACIÓ PRESSUPOSTÀRIA	DESCRIPCIÓ	CRÈDITS PRESSUPOSTARIS			DESPESES COMPR.	OBLIGACIONS RECONEGUDES NETES	PAGAMENTS	OBLIG. PEND. DE PAGAMENTS A DE DESEMBRÉ	ROMANENTS DE CRÈDIT
		INICIALS	MODIF.	DEFINITIUS					
2017-B2-9250-12100	Complement de destinació personal funcionari Atenció a la c	19.658,10	0,00	19.658,10	20.095,10	20.095,10	20.095,10	0,00	-437,00
2017-B4-9203-12100	Complement de destinació personal funcionari Administració	22.886,78	0,00	22.886,78	21.709,54	21.709,54	21.709,54	0,00	1.177,24
2017-B5-1321-12100	Complement de destinació personal funcionari Policia local	178.572,52	0,00	178.572,52	162.512,05	162.512,05	162.512,05	0,00	16.060,47
2017-C1-3200-12100	Complement de destinació personal funcionari Serveis genera	5.582,36	0,00	5.582,36	5.897,86	5.897,86	5.897,86	0,00	-315,50
2017-C11-4920-12100	Complement de destinació personal funcionari Gestió del con	10.530,38	0,00	10.530,38	8.162,64	8.162,64	8.162,64	0,00	2.367,74
2017-C2-3110-12100	Complement de destinació personal funcionari Serveis genera	2.156,56	0,00	2.156,56	2.178,11	2.178,11	2.178,11	0,00	-21,55
2017-C4-1523-12100	Complement de destinació personal funcionari Accés a l'habi	9.578,10	0,00	9.578,10	12.853,70	12.853,70	12.853,70	0,00	-3.275,60
2017-C4-2310-12100	Complement de destinació personal funcionari Serveis genera	60.693,22	0,00	60.693,22	60.208,50	60.208,50	60.208,50	0,00	484,72
2017-C8-2315-12100	Complement de destinació personal funcionari Assistència soc	3.995,04	0,00	3.995,04	3.946,42	3.946,42	3.946,42	0,00	48,62
2017-C9-2316-12100	Complement de destinació personal funcionari Assistència so	4.312,98	0,00	4.312,98	4.603,68	4.603,68	4.603,68	0,00	-290,70
2017-D7-3300-12100	Complement de destinació personal funcionari Serveis genera	6.217,40	0,00	6.217,40	6.873,65	6.873,65	6.873,65	0,00	-656,25
2017-D7-3321-12100	Complement de destinació personal funcionari Bibliote	7.209,16	0,00	7.209,16	7.261,03	7.261,03	7.261,03	0,00	-51,87
2017-E2-2410-12100	Complement de destinació	5.582,36	0,00	5.582,36	5.884,03	5.884,03	5.884,03	0,00	-301,67

ESTAT DE LIQUIDACIÓ DEL PRESSUPOST

AJUNTAMENT DE CASTELLAR DEL VALLES

Exercici: 2017

I. LIQUIDACIÓ DEL PRESSUPOST DE DESPESES

Període de llistat des de: 01/01/2017 fins a: 31/12/2017

APLICACIÓ PRESSUPOSTÀRIA	DESCRIPCIÓ	CRÈDITS PRESSUPOSTARIS			DESPESES COMPR.	OBLIGACIONS RECONEGUDES NETES	PAGAMENTS	OBLIG. PEND. DE PAGAMENTS A DE DESEMBRÈ	ROMANENTS DE CRÈDIT
		INICIALS	MODIF.	DEFINITIUS					
2017-E3-4300-12100	Complement de destinació personal funcionari Serveis genera	18.256,70	0,00	18.256,70	16.686,58	16.686,58	16.686,58	0,00	1.570,12
2017-E3-4310-12100	Complement de destinació personal funcionari Serveis genera	5.582,36	0,00	5.582,36	5.897,86	5.897,86	5.897,86	0,00	-315,50
Partida	12100	572.978,98	0,00	572.978,98	529.999,72	529.999,72	529.999,72	0,00	42.979,26
Partida	12101	Complement específic							
2017-A1-1510-12101	Complement específic personal funcionari Serveis generals d	105.130,62	0,00	105.130,62	112.426,64	112.426,64	112.426,64	0,00	-7.296,02
2017-A2-1700-12101	Complement específic personal funcionari Serveis generals d	14.160,30	0,00	14.160,30	13.487,65	13.487,65	13.487,65	0,00	672,65
2017-A2-1701-12101	Complement específic personal funcionari Medi ambient urbà	4.882,64	0,00	4.882,64	4.931,50	4.931,50	4.931,50	0,00	-48,86
2017-A3-1530-12101	Complement específic personal funcionari Serveis generals d	63.164,64	0,00	63.164,64	62.699,19	62.699,19	62.699,19	0,00	465,45
2017-B1-9310-12101	Complement específic personal funcionari Política econòmica	79.063,04	0,00	79.063,04	64.317,12	64.317,12	64.317,12	0,00	14.745,92
2017-B1-9320-12101	Complement específic personal funcionari Gestió del sistema	6.824,30	0,00	6.824,30	3.938,63	3.938,63	3.938,63	0,00	2.885,67
2017-B1-9340-12101	Complement específic personal funcionari Gestió del deute i	49.757,68	0,00	49.757,68	17.683,83	17.683,83	17.683,83	0,00	32.073,85
2017-B2-4921-12101	Complement específic personal funcionari Tecnologies i sist	23.250,36	0,00	23.250,36	23.805,09	23.805,09	23.805,09	0,00	-554,73
2017-B2-9200-12101	Complement específic personal funcionari	52.289,30	0,00	52.289,30	52.540,43	52.540,43	52.540,43	0,00	-251,13

ESTAT DE LIQUIDACIÓ DEL PRESSUPOST

AJUNTAMENT DE CASTELLAR DEL VALLES

Exercici: 2017

I. LIQUIDACIÓ DEL PRESSUPOST DE DESPESES

Període de llistat des de: 01/01/2017 fins a: 31/12/2017

APLICACIÓ PRESSUPOSTÀRIA	DESCRIPCIÓ	CRÈDITS PRESSUPOSTARIS			DESPESES COMPR.	OBLIGACIONS RECONEGUDES NETES	PAGAMENTS	OBLIG. PEND. DE PAGAMENTS A DE DESEMBRÈ	ROMANENTS DE CRÈDIT
		INICIALS	MODIF.	DEFINITIUS					
2017-B2-9204-12101	Complement específic personal funcionari Defensa jurídica	14.169,96	0,00	14.169,96	14.271,92	14.271,92	14.271,92	0,00	-101,96
2017-B2-9250-12101	Complement específic personal funcionari Atenció a la ciuta	50.972,55	0,00	50.972,55	49.169,89	49.169,89	49.169,89	0,00	1.802,66
2017-B4-9203-12101	Complement específic personal funcionari Administració i ge	36.098,94	0,00	36.098,94	35.189,38	35.189,38	35.189,38	0,00	909,56
2017-B5-1321-12101	Complement específic personal funcionari Policia local	622.616,12	0,00	622.616,12	562.038,31	562.038,31	562.038,31	0,00	60.577,81
2017-C1-3200-12101	Complement específic personal funcionari Serveis generals d	7.146,44	0,00	7.146,44	7.217,97	7.217,97	7.217,97	0,00	-71,53
2017-C11-4920-12101	Complement específic personal funcionari Gestió del coneixe	24.356,79	0,00	24.356,79	18.017,72	18.017,72	18.017,72	0,00	6.339,07
2017-C2-3110-12101	Complement específic personal funcionari Serveis generals d	3.412,15	0,00	3.412,15	3.446,37	3.446,37	3.446,37	0,00	-34,22
2017-C4-1523-12101	Complement específic personal funcionari Accés a l'habitatge	18.331,46	0,00	18.331,46	24.221,70	24.221,70	24.221,70	0,00	-5.890,24
2017-C4-2310-12101	Complement específic personal funcionari Serveis generals d	96.876,48	-2.000,00	94.876,48	94.497,24	94.497,24	94.497,24	0,00	379,24
2017-C8-2315-12101	Complement específic personal funcionari Assistència social	7.076,86	0,00	7.076,86	6.990,67	6.990,67	6.990,67	0,00	86,19
2017-C9-2316-12101	Complement específic personal funcionari Assistència social	7.286,16	0,00	7.286,16	7.338,65	7.338,65	7.338,65	0,00	-52,49
2017-D7-3300-12101	Complement específic personal funcionari Serveis	14.165,06	0,00	14.165,06	13.659,45	13.659,45	13.659,45	0,00	505,61
2017-D7-3321-12101	Complement específic	10.478,26	0,00	10.478,26	10.553,63	10.553,63	10.553,63	0,00	-75,37

ESTAT DE LIQUIDACIÓ DEL PRESSUPOST

AJUNTAMENT DE CASTELLAR DEL VALLES

Exercici: 2017

I. LIQUIDACIÓ DEL PRESSUPOST DE DESPESES

Període de llistat des de: 01/01/2017 fins a: 31/12/2017

APLICACIÓ PRESSUPOSTÀRIA	DESCRIPCIÓ	CRÈDITS PRESSUPOSTARIS			DESPESES COMPR.	OBLIGACIONS RECONEGUDES NETES	PAGAMENTS	OBLIG. PEND. DE PAGAMENTS A DE DESEMBRÉ	ROMANENTS DE CRÈDIT
		INICIALS	MODIF.	DEFINITIUS					
2017-E2-2410-12101	Complement específic personal funcionari Foment de l'ocupac	4.737,74	0,00	4.737,74	5.758,08	5.758,08	5.758,08	0,00	-1.020,34
2017-E3-4300-12101	Complement específic personal funcionari Serveis generals d	25.570,16	0,00	25.570,16	23.533,40	23.533,40	23.533,40	0,00	2.036,76
2017-E3-4310-12101	Complement específic personal funcionari Serveis generals d	7.146,44	0,00	7.146,44	7.217,97	7.217,97	7.217,97	0,00	-71,53
Partida	12101	1.348.964,45	-2.000,00	1.346.964,45	1.238.952,43	1.238.952,43	1.238.952,43	0,00	108.012,02
Partida	12700	Contribucions a plans i fons de pensions							
2017-B4-9203-12700	Contribucions a plans i fons de pensions Administració i ge	23.200,00	0,00	23.200,00	14.064,00	14.064,00	14.064,00	0,00	9.136,00
Partida	12700	23.200,00	0,00	23.200,00	14.064,00	14.064,00	14.064,00	0,00	9.136,00
Partida	13000	Retribucions bàsiques							
2017-A1-1510-13000	Retribucions bàsiques personal laboral Serveis generals d'u	46.141,01	0,00	46.141,01	26.031,20	26.031,20	26.031,20	0,00	20.109,81
2017-A3-1530-13000	Retribucions bàsiques personal laboral Serveis generals de	490.637,24	0,00	490.637,24	474.442,71	474.442,71	474.442,71	0,00	16.194,53
2017-A3-1711-13000	Retribucions bàsiques personal laboral Parcs i jardins	68.108,44	0,00	68.108,44	68.729,41	68.729,41	68.729,41	0,00	-620,97
2017-B2-3322-13000	Retribucions bàsiques personal laboral Arxius	21.018,00	0,00	21.018,00	20.919,38	20.919,38	20.919,38	0,00	98,62
2017-B2-4921-13000	Retribucions bàsiques personal laboral Tecnologies i sistem	78.143,10	0,00	78.143,10	76.859,28	76.859,28	76.859,28	0,00	1.283,82
2017-B2-9120-13000	Retribucions bàsiques personal laboral Òrgans de	32.526,45	0,00	32.526,45	31.575,81	31.575,81	31.575,81	0,00	950,64
2017-B2-9200-13000	Retribucions bàsiques	24.345,48	0,00	24.345,48	42.198,80	42.198,80	42.198,80	0,00	-17.853,32

ESTAT DE LIQUIDACIÓ DEL PRESSUPOST

AJUNTAMENT DE CASTELLAR DEL VALLES

Exercici: 2017

I. LIQUIDACIÓ DEL PRESSUPOST DE DESPESES

Període de llistat des de: 01/01/2017 fins a: 31/12/2017

APLICACIÓ PRESSUPOSTÀRIA	DESCRIPCIÓ	CRÈDITS PRESSUPOSTARIS			DESPESES COMPR.	OBLIGACIONS RECONEGUDES NETES	PAGAMENTS	OBLIG. PEND. DE PAGAMENTS A DE DESEMBRÈ	ROMANENTS DE CRÈDIT
		INICIALS	MODIF.	DEFINITIUS					
2017-B2-9250-13000	Retribucions bàsiques personal laboral Atenció a la ciutada	115.222,05	0,00	115.222,05	116.779,30	116.779,30	116.779,30	0,00	-1.557,25
2017-C1-3200-13000	Retribucions bàsiques personal laboral Serveis generals d'e	66.391,96	0,00	66.391,96	66.567,75	66.567,75	66.567,75	0,00	-175,79
2017-C1-3232-13000	Retribucions bàsiques personal laboral Func. centres docent	120.546,24	0,00	120.546,24	122.408,08	122.408,08	122.408,08	0,00	-1.861,84
2017-C1-3261-13000	Retribucions bàsiques personal laboral Escola de música	174.197,68	0,00	174.197,68	154.124,63	154.124,63	154.124,63	0,00	20.073,05
2017-C1-3262-13000	Retribucions bàsiques personal laboral Escola d'adults	212.754,25	0,00	212.754,25	190.315,18	190.315,18	190.315,18	0,00	22.439,07
2017-C1-3263-13000	Retribucions bàsiques personal laboral Ludoteca	51.814,05	0,00	51.814,05	52.590,04	52.590,04	52.590,04	0,00	-775,99
2017-C12-3269-13000	Retribucions bàsiques personal laboral Altres serveis compl	15.451,80	0,00	15.451,80	18.234,77	18.234,77	18.234,77	0,00	-2.782,97
2017-C2-3110-13000	Retribucions bàsiques personal laboral Serveis generals de	40.668,41	0,00	40.668,41	41.010,62	41.010,62	41.010,62	0,00	-342,21
2017-C4-2310-13000	Retribucions bàsiques personal laboral Serveis generals d'a	71.179,22	0,00	71.179,22	62.119,47	62.119,47	62.119,47	0,00	9.059,75
2017-C5-3342-13000	Retribucions bàsiques personal laboral Promoció i serveis a	24.156,02	0,00	24.156,02	26.562,53	26.562,53	26.562,53	0,00	-2.406,51
2017-C8-2315-13000	Retribucions bàsiques personal laboral Assistència social a	96.729,34	0,00	96.729,34	97.622,77	97.622,77	97.622,77	0,00	-893,43
2017-D2-4910-13000	Retribucions bàsiques personal laboral Mitjans de comunicac	296.966,97	0,00	296.966,97	291.576,80	291.576,80	291.576,80	0,00	5.390,17
2017-D7-3300-13000	Retribucions bàsiques	0,00	0,00	0,00	9.982,44	9.982,44	9.982,44	0,00	-9.982,44

ESTAT DE LIQUIDACIÓ DEL PRESSUPOST

AJUNTAMENT DE CASTELLAR DEL VALLES

Exercici: 2017

I. LIQUIDACIÓ DEL PRESSUPOST DE DESPESES

Període de llistat des de: 01/01/2017 fins a: 31/12/2017

APLICACIÓ PRESSUPOSTÀRIA	DESCRIPCIÓ	CRÈDITS PRESSUPOSTARIS			DESPESES COMPR.	OBLIGACIONS RECONEGUDES NETES	PAGAMENTS	OBLIG. PEND. DE PAGAMENTS A DE DESEMBRÈ	ROMANENTS DE CRÈDIT
		INICIALS	MODIF.	DEFINITIUS					
2017-D7-3321-13000	Retribucions bàsiques personal laboral Biblioteques públiques	67.963,52	0,00	67.963,52	69.200,39	69.200,39	69.200,39	0,00	-1.236,87
2017-D7-3330-13000	Retribucions bàsiques personal laboral Equipaments culturals	58.822,32	0,00	58.822,32	57.249,08	57.249,08	57.249,08	0,00	1.573,24
2017-D7-3349-13000	Retribucions bàsiques personal laboral Altres serveis de pr	31.920,46	0,00	31.920,46	32.235,65	32.235,65	32.235,65	0,00	-315,19
2017-D8-3400-13000	Retribucions bàsiques personal laboral Serveis generals d'e	39.022,20	0,00	39.022,20	39.413,36	39.413,36	39.413,36	0,00	-391,16
2017-D8-3410-13000	Retribucions bàsiques personal laboral Promoció i foment de	28.894,38	0,00	28.894,38	29.184,21	29.184,21	29.184,21	0,00	-289,83
2017-D8-3420-13000	Retribucions bàsiques personal laboral Instal·lacions espor	71.656,69	0,00	71.656,69	68.077,93	68.077,93	68.077,93	0,00	3.578,76
2017-E2-2410-13000	Retribucions bàsiques personal laboral Foment de l'ocupació	107.315,47	0,00	107.315,47	108.953,72	108.953,72	108.953,72	0,00	-1.638,25
2017-E3-4300-13000	Retribucions bàsiques personal laboral Serveis generals de	20.651,48	-806,03	19.845,45	11.417,41	11.417,41	11.417,41	0,00	8.428,04
2017-E3-4312-13000	Retribucions bàsiques personal laboral Mercats, places i ll	26.007,83	0,00	26.007,83	25.742,15	25.742,15	25.742,15	0,00	265,68
Partida	13000	2.499.252,06	-806,03	2.498.446,03	2.432.124,87	2.432.124,87	2.432.124,87	0,00	66.321,16
Partida	13700	Contribucions a plans i fons de pensions							
2017-B4-9203-13700	Contribucions a plans i fons de pensions Administració i ge	1.000,00	0,00	1.000,00	11.160,00	11.160,00	11.160,00	0,00	-10.160,00
Partida	13700	1.000,00	0,00	1.000,00	11.160,00	11.160,00	11.160,00	0,00	-10.160,00
Partida	14300	Retribucions altre personal							

ESTAT DE LIQUIDACIÓ DEL PRESSUPOST

AJUNTAMENT DE CASTELLAR DEL VALLES

Exercici: 2017

I. LIQUIDACIÓ DEL PRESSUPOST DE DESPESES

Període de llistat des de: 01/01/2017 fins a: 31/12/2017

APLICACIÓ PRESSUPOSTÀRIA	DESCRIPCIÓ	CRÈDITS PRESSUPOSTARIS			DESPESES COMPR.	OBLIGACIONS RECONEGUDES NETES	PAGAMENTS	OBLIG. PEND. DE PAGAMENTS A DE DESEMBRÈ	ROMANENTS DE CRÈDIT
		INICIALS	MODIF.	DEFINITIUS					
2017-A1-1510-14300	Retribucions altre personal	0,00	0,00	0,00	10.401,52	10.401,52	10.401,52	0,00	-10.401,52
2017-A2-1700-14300	Retribucions altre personal Serveis generals de medi ambient	4.800,00	0,00	4.800,00	7.925,00	7.925,00	7.925,00	0,00	-3.125,00
2017-A3-1530-14300	Retribucions altre personal Serveis generals de vies públiques	0,00	14.313,04	14.313,04	14.313,04	14.313,04	14.313,04	0,00	0,00
2017-B2-9200-14300	Retribucions altre personal Administració general	0,00	225.665,22	225.665,22	219.723,07	219.723,07	219.723,07	0,00	5.942,15
2017-B4-9203-14300	Retribucions altre personal Administració i gestió del pers	14.000,00	0,00	14.000,00	12.289,16	12.289,16	12.289,16	0,00	1.710,84
2017-C1-3261-14300	Retribucions altre personal Escola de música	7.511,56	0,00	7.511,56	7.241,77	7.241,77	7.241,77	0,00	269,79
Partida	14300	26.311,56	239.978,26	266.289,82	271.893,56	271.893,56	271.893,56	0,00	-5.603,74
Partida	14301	Retribucions altre personal - Pràctiques							
2017-B4-9203-14301	Retribucions altre personal - Pràctiques Administració i ge	10.000,00	0,00	10.000,00	7.043,00	7.043,00	7.043,00	0,00	2.957,00
Partida	14301	10.000,00	0,00	10.000,00	7.043,00	7.043,00	7.043,00	0,00	2.957,00
Partida	15000	Productivitat - Paga assistència							
2017-B4-9203-15000	Productivitat - Paga assistència Administració i gestió del	74.740,00	0,00	74.740,00	91.100,83	91.100,83	91.100,83	0,00	-16.360,83
Partida	15000	74.740,00	0,00	74.740,00	91.100,83	91.100,83	91.100,83	0,00	-16.360,83
Partida	15200	Altres incentius al rendiment							
2017-B4-9203-15200	Altres incentius al rendiment Administració i gestió del pe	78.780,00	6.969,00	85.749,00	79.289,83	79.289,83	79.289,83	0,00	6.459,17
Partida	15200	78.780,00	6.969,00	85.749,00	79.289,83	79.289,83	79.289,83	0,00	6.459,17

ESTAT DE LIQUIDACIÓ DEL PRESSUPOST

AJUNTAMENT DE CASTELLAR DEL VALLES

Exercici: 2017

I. LIQUIDACIÓ DEL PRESSUPOST DE DESPESES

Període de llistat des de: 01/01/2017 fins a: 31/12/2017

APLICACIÓ PRESSUPOSTÀRIA	DESCRIPCIÓ	CRÈDITS PRESSUPOSTARIS			DESPESES COMPR.	OBLIGACIONS RECONEGUDES NETES	PAGAMENTS	OBLIG. PEND. DE PAGAMENTS A DE DESEMBRÉ	ROMANENTS DE CRÈDIT
		INICIALS	MODIF.	DEFINITIUS					
Partida	16000	Seguretat social							
2017-B4-9203-16000	Seguretat Social Administració i gestió del personal	1.721.000,00	70.645,09	1.791.645,09	1.758.100,69	1.758.100,69	1.758.100,69	0,00	33.544,40
Partida	16000	1.721.000,00	70.645,09	1.791.645,09	1.758.100,69	1.758.100,69	1.758.100,69	0,00	33.544,40
Partida	16104	Indemnitzacions al personal laboral per jubilacions anticipades							
2017-B4-9203-16104	Indemnitzacions al personal laboral Administració i gestió	78.510,00	-55.765,07	22.744,93	0,00	0,00	0,00	0,00	22.744,93
Partida	16104	78.510,00	-55.765,07	22.744,93	0,00	0,00	0,00	0,00	22.744,93
Partida	16200	Formació i perfeccionament del personal							
2017-B4-9203-16200	Formació i perfeccionament del personal Administració i ges	5.050,00	0,00	5.050,00	6.467,75	6.467,75	4.984,20	1.483,55	-1.417,75
Partida	16200	5.050,00	0,00	5.050,00	6.467,75	6.467,75	4.984,20	1.483,55	-1.417,75
Partida	16209	Altres despeses socials							
2017-B4-9203-16209	Altres despeses socials - Ajudes conveni Administració i ge	50.500,00	0,00	50.500,00	62.534,37	62.534,37	62.534,37	0,00	-12.034,37
Partida	16209	50.500,00	0,00	50.500,00	62.534,37	62.534,37	62.534,37	0,00	-12.034,37
Capítol	1	8.255.890,28	251.558,96	8.507.449,24	8.313.035,65	8.313.035,65	8.311.552,10	1.483,55	194.413,59
Capítol	2	DESPESES CORRENTS EN BÉNS I SERVEIS							
Partida	20200	Arrendaments d'edificis i altres construccions							
2017-B2-9201-20200	Arrendaments d'edificis i altres construccions Dependències	17.000,00	0,00	17.000,00	8.667,35	8.667,35	8.667,35	0,00	8.332,65
2017-C4-1523-20200	Arrendaments d'edificis i altres construccions Accés a l'ha	28.500,00	0,00	28.500,00	28.633,58	28.633,58	25.933,47	2.700,11	-133,58
Partida	20200	45.500,00	0,00	45.500,00	37.300,93	37.300,93	34.600,82	2.700,11	8.199,07

ESTAT DE LIQUIDACIÓ DEL PRESSUPOST

AJUNTAMENT DE CASTELLAR DEL VALLES

Exercici: 2017

I. LIQUIDACIÓ DEL PRESSUPOST DE DESPESES

Període de llistat des de: 01/01/2017 fins a: 31/12/2017

APLICACIÓ PRESSUPOSTÀRIA	DESCRIPCIÓ	CRÈDITS PRESSUPOSTARIS			DESPESES COMPR.	OBLIGACIONS RECONEGUDES NETES	PAGAMENTS	OBLIG. PEND. DE PAGAMENTS A DE DESEMBRÈ	ROMANENTS DE CRÈDIT
		INICIALS	MODIF.	DEFINITIUS					
Partida	20400	Arrendaments de material de transport							
2017-B5-1321-20400	Arrendaments de material de transport Policia local	38.000,00	0,00	38.000,00	34.315,92	34.315,92	33.650,23	665,69	3.684,08
Partida	20400	38.000,00	0,00	38.000,00	34.315,92	34.315,92	33.650,23	665,69	3.684,08
Partida	20500	Arrendaments de mobiliari i equip d'oficina							
2017-B2-9201-20500	Arrendaments de mobiliari i equip d'oficina Dependències mu	23.000,00	0,00	23.000,00	21.404,16	21.404,16	18.461,02	2.943,14	1.595,84
Partida	20500	23.000,00	0,00	23.000,00	21.404,16	21.404,16	18.461,02	2.943,14	1.595,84
Partida	20600	Arrendament d'equips per a processos d'informació							
2017-B2-4921-20600	Arrendament d'equips per a processos d'informació Tecnologies i sistemes d'informació	0,00	0,00	0,00	2.417,21	2.417,21	0,00	2.417,21	-2.417,21
2017-E2-2410-20600	Arrendament d'equips per a processos d'informació Foment de l'ocupació	0,00	0,00	0,00	19.020,01	19.020,01	17.826,04	1.193,97	-19.020,01
Partida	20600	0,00	0,00	0,00	21.437,22	21.437,22	17.826,04	3.611,18	-21.437,22
Partida	20800	Arrendaments d'altre immobilitzat material							
2017-B2-9201-20800	Arrendaments d'altre immobilitzat material Dependències mun	3.000,00	0,00	3.000,00	3.277,63	3.277,63	3.012,19	265,44	-277,63
Partida	20800	3.000,00	0,00	3.000,00	3.277,63	3.277,63	3.012,19	265,44	-277,63
Partida	20900	Cànon							
2017-D7-3300-20900	Cànon Serveis generals de cultura	9.000,00	0,00	9.000,00	9.107,21	9.107,21	9.107,21	0,00	-107,21
Partida	20900	9.000,00	0,00	9.000,00	9.107,21	9.107,21	9.107,21	0,00	-107,21
Partida	21000	Rep., mant. i conserv. infraestructura i béns nat.							
2017-A3-1533-21000	Rep., mant. i conserv.	105.000,00	0,00	105.000,00	89.823,39	89.823,39	23.495,60	66.327,79	15.176,61

ESTAT DE LIQUIDACIÓ DEL PRESSUPOST

AJUNTAMENT DE CASTELLAR DEL VALLES

Exercici: 2017

I. LIQUIDACIÓ DEL PRESSUPOST DE DESPESES

Període de llistat des de: 01/01/2017 fins a: 31/12/2017

APLICACIÓ PRESSUPOSTÀRIA	DESCRIPCIÓ	CRÈDITS PRESSUPOSTARIS			DESPESES COMPR.	OBLIGACIONS RECONEGUDES NETES	PAGAMENTS	OBLIG. PEND. DE PAGAMENTS A DE DESEMBRÈ	ROMANENTS DE CRÈDIT
		INICIALS	MODIF.	DEFINITIUS					
2017-A3-1651-21000	Rep., mant. i conserv. infraestructura i béns nat. Enllumen	291.200,00	0,00	291.200,00	289.772,04	289.772,04	217.329,03	72.443,01	1.427,96
2017-A3-1711-21000	Rep., mant. i conserv. infraestructura i béns nat. Parcs i	10.000,00	0,00	10.000,00	12.792,77	12.792,77	8.990,04	3.802,73	-2.792,77
Partida	21000	406.200,00	0,00	406.200,00	392.388,20	392.388,20	249.814,67	142.573,53	13.811,80
Partida	21200	Rep., mant. i conserv. edificis i altres construcc.							
2017-A3-4312-21200	Rep., mant. i conserv. edificis i altres construcc. Mercats	42.000,00	215,75	42.215,75	42.215,75	42.215,75	30.873,17	11.342,58	0,00
2017-A3-9201-21200	Rep., mant. i conserv. edificis i altres construcc. Dependè	111.900,00	16.589,84	128.489,84	134.345,33	134.345,33	99.765,46	34.579,87	-5.855,49
2017-C1-3200-21200	Rep., mant. i conserv. edificis i altres construcc. Serveis	25.000,00	405,00	25.405,00	38.637,47	38.637,47	35.235,02	3.402,45	-13.232,47
2017-C8-2315-21200	Rep., mant. i conserv. edificis i altres construcc. Assistèn	7.200,00	0,00	7.200,00	4.421,63	4.421,63	2.218,22	2.203,41	2.778,37
2017-D7-3330-21200	Rep., mant. i conserv. edificis i altres construcc. Equipam	13.000,00	0,00	13.000,00	10.501,14	10.501,14	8.631,67	1.869,47	2.498,86
2017-D8-3420-21200	Rep., mant. i conserv. edificis i altres construcc. Instal·	50.000,00	627,50	50.627,50	55.302,71	55.302,71	49.816,80	5.485,91	-4.675,21
Partida	21200	249.100,00	17.838,09	266.938,09	285.424,03	285.424,03	226.540,34	58.883,69	-18.485,94
Partida	21300	Rep., mant. i conserv. maq., instal.lac. i utilitatge							
2017-A3-1530-21300	Rep., mant. i conserv. maq., instal.lac. i utilitatge Servei	24.000,00	0,00	24.000,00	21.376,44	21.376,44	17.081,30	4.295,14	2.623,56
2017-B5-1331-21300	Rep., mant. i conserv.	5.000,00	0,00	5.000,00	2.932,29	2.932,29	2.932,29	0,00	2.067,71
2017-D7-3330-21300	Rep., mant. i conserv.	1.000,00	0,00	1.000,00	1.027,96	1.027,96	555,89	472,07	-27,96

ESTAT DE LIQUIDACIÓ DEL PRESSUPOST

AJUNTAMENT DE CASTELLAR DEL VALLES

Exercici: 2017

I. LIQUIDACIÓ DEL PRESSUPOST DE DESPESES

Període de llistat des de: 01/01/2017 fins a: 31/12/2017

APLICACIÓ PRESSUPOSTÀRIA	DESCRIPCIÓ	CRÈDITS PRESSUPOSTARIS			DESPESES COMPR.	OBLIGACIONS RECONEGUDES NETES	PAGAMENTS	OBLIG. PEND. DE PAGAMENTS A DE DESEMBRÈ	ROMANENTS DE CRÈDIT
		INICIALS	MODIF.	DEFINITIUS					
Partida	21300	30.000,00	0,00	30.000,00	25.336,69	25.336,69	20.569,48	4.767,21	4.663,31
Partida	21400	Rep., mant. i conserv. material de transport							
2017-A3-1530-21400	Rep., mant. i conserv. elements de transport Serveis genera	24.000,00	88,35	24.088,35	27.157,90	27.157,90	26.905,83	252,07	-3.069,55
2017-B5-1321-21400	Rep., mant. i conserv. elements de transport Policia local	10.000,00	0,00	10.000,00	6.278,73	6.278,73	5.786,80	491,93	3.721,27
Partida	21400	34.000,00	88,35	34.088,35	33.436,63	33.436,63	32.692,63	744,00	651,72
Partida	21500	Rep., mant. i conserv. mobiliari i equip d'oficina							
2017-B2-9201-21500	Rep., mant. i conserv. mobiliari i equip d'oficina Dependèn	13.500,00	0,00	13.500,00	16.366,50	16.366,50	8.566,64	7.799,86	-2.866,50
Partida	21500	13.500,00	0,00	13.500,00	16.366,50	16.366,50	8.566,64	7.799,86	-2.866,50
Partida	21600	Rep., mant. i conserv. equips proc. informació							
2017-B2-4921-21600	Rep., mant. i conserv. equips proc. informació Tecnologies	121.400,00	0,00	121.400,00	114.067,64	114.067,64	85.559,30	28.508,34	7.332,36
Partida	21600	121.400,00	0,00	121.400,00	114.067,64	114.067,64	85.559,30	28.508,34	7.332,36
Partida	22000	Ordinari no inventariable							
2017-B2-9200-22000	Material oficina no inventariable Administració general	18.000,00	0,00	18.000,00	17.356,59	17.356,59	14.367,65	2.988,94	643,41
Partida	22000	18.000,00	0,00	18.000,00	17.356,59	17.356,59	14.367,65	2.988,94	643,41
Partida	22001	Prensa, revistes, llibres i altres publicacions							
2017-B2-9200-22001	Prensa, revistes, llibres i altres publicacions Administrac	7.300,00	0,00	7.300,00	10.939,01	10.939,01	7.634,43	3.304,58	-3.639,01
2017-D7-3321-22001	Prensa, revistes, llibres i	8.000,00	0,00	8.000,00	4.797,23	4.797,23	3.632,94	1.164,29	3.202,77

ESTAT DE LIQUIDACIÓ DEL PRESSUPOST

AJUNTAMENT DE CASTELLAR DEL VALLES

Exercici: 2017

I. LIQUIDACIÓ DEL PRESSUPOST DE DESPESES

Període de llistat des de: 01/01/2017 fins a: 31/12/2017

APLICACIÓ PRESSUPOSTÀRIA	DESCRIPCIÓ	CRÈDITS PRESSUPOSTARIS			DESPESES COMPR.	OBLIGACIONS RECONEGUDES NETES	PAGAMENTS	OBLIG. PEND. DE PAGAMENTS A DE DESEMBRÉ	ROMANENTS DE CRÈDIT
		INICIALS	MODIF.	DEFINITIUS					
Partida	22001	15.300,00	0,00	15.300,00	15.736,24	15.736,24	11.267,37	4.468,87	-436,24
Partida	22100	Energia elèctrica							
2017-B2-1651-22100	Energia elèctrica Enllumen at públic	388.900,00	0,00	388.900,00	352.590,85	352.590,85	324.501,50	28.089,35	36.309,15
2017-B2-2310-22100	Energia elèctrica Serveis generals d'atenció social primària	18.700,00	0,00	18.700,00	14.683,42	14.683,42	13.246,76	1.436,66	4.016,58
2017-B2-2410-22100	Energia elèctrica Foment de l'ocupació	119.700,00	0,00	119.700,00	123.221,00	123.221,00	107.061,37	16.159,63	-3.521,00
2017-B2-3232-22100	Energia elèctrica Func. centres docents ed. primària	67.500,00	0,00	67.500,00	57.010,61	57.010,61	51.007,08	6.003,53	10.489,39
2017-B2-3300-22100	Energia elèctrica Serveis generals de cultura	70.000,00	0,00	70.000,00	54.524,92	54.524,92	49.915,97	4.608,95	15.475,08
2017-B2-3420-22100	Energia elèctrica Instal·lacions esportives	79.500,00	0,00	79.500,00	70.376,76	70.376,76	62.896,92	7.479,84	9.123,24
2017-B2-9201-22100	Energia elèctrica Dependències municipals	52.000,00	0,00	52.000,00	56.621,58	56.621,58	50.698,37	5.923,21	-4.621,58
Partida	22100	796.300,00	0,00	796.300,00	729.029,14	729.029,14	659.327,97	69.701,17	67.270,86
Partida	22101	Aigua							
2017-A2-1701-22101	Aigua Medi ambient urbà	1.780,00	0,00	1.780,00	1.760,00	1.760,00	1.760,00	0,00	20,00
Partida	22101	1.780,00	0,00	1.780,00	1.760,00	1.760,00	1.760,00	0,00	20,00
Partida	22102	Gas							
2017-B2-2410-22102	Gas Foment de l'ocupació	13.000,00	0,00	13.000,00	4.817,24	4.817,24	4.420,04	397,20	8.182,76
2017-B2-3232-22102	Gas Func. centres docents ed. primària	104.000,00	0,00	104.000,00	65.666,25	65.666,25	58.216,76	7.449,49	38.333,75
2017-B2-3300-22102	Gas Serveis generals de cultura	11.500,00	0,00	11.500,00	4.929,70	4.929,70	4.717,32	212,38	6.570,30
2017-B2-3420-22102	Gas Instal·lacions esportiv	40.500,00	0,00	40.500,00	31.217,49	31.217,49	29.336,07	1.881,42	9.282,51

ESTAT DE LIQUIDACIÓ DEL PRESSUPOST

AJUNTAMENT DE CASTELLAR DEL VALLES

Exercici: 2017

I. LIQUIDACIÓ DEL PRESSUPOST DE DESPESES

Període de llistat des de: 01/01/2017 fins a: 31/12/2017

APLICACIÓ PRESSUPOSTÀRIA	DESCRIPCIÓ	CRÈDITS PRESSUPOSTARIS			DESPESES COMPR.	OBLIGACIONS RECONEGUDES NETES	PAGAMENTS	OBLIG. PEND. DE PAGAMENTS A DE DESEMBRÈ	ROMANENTS DE CRÈDIT
		INICIALS	MODIF.	DEFINITIUS					
2017-B2-4312-22102	Gas Mercats, places i llotges	18.000,00	0,00	18.000,00	18.189,65	18.189,65	16.123,67	2.065,98	-189,65
2017-B2-9201-22102	Gas Dependències municipals	2.000,00	0,00	2.000,00	963,24	963,24	963,24	0,00	1.036,76
Partida	22102	189.000,00	0,00	189.000,00	125.783,57	125.783,57	113.777,10	12.006,47	63.216,43
Partida	22103	Combustibles i carburants							
2017-B2-1530-22103	Combustibles i carburants Serveis generals de vies públiques	10.000,00	0,00	10.000,00	3.155,11	3.155,11	1.633,29	1.521,82	6.844,89
2017-B2-9202-22103	Combustibles i carburants Parc mòbil	42.000,00	0,00	42.000,00	33.103,83	33.103,83	30.763,32	2.340,51	8.896,17
Partida	22103	52.000,00	0,00	52.000,00	36.258,94	36.258,94	32.396,61	3.862,33	15.741,06
Partida	22104	Vestuari							
2017-B4-9203-22104	Vestuari Administració i gestió del personal	14.700,00	0,00	14.700,00	14.952,54	14.952,54	8.734,56	6.217,98	-252,54
2017-B5-1321-22104	Vestuari Policia local	20.000,00	0,00	20.000,00	18.078,82	18.078,82	9.405,54	8.673,28	1.921,18
Partida	22104	34.700,00	0,00	34.700,00	33.031,36	33.031,36	18.140,10	14.891,26	1.668,64
Partida	22199	Altres subministraments							
2017-A2-1700-22199	Altres subministraments Serveis generals de medi ambient	1.500,00	0,00	1.500,00	115,41	115,41	115,41	0,00	1.384,59
2017-A3-1530-22199	Altres subministraments Serveis generals de vies públiques	55.000,00	0,00	55.000,00	58.529,52	58.529,52	49.848,86	8.680,66	-3.529,52
2017-A3-1533-22199	Altres subministraments Infraestructures viàries	50.000,00	0,00	50.000,00	51.561,75	51.561,75	26.177,91	25.383,84	-1.561,75
2017-C5-3342-22199	Altres subministraments Promoció i serveis a la joventut	6.600,00	0,00	6.600,00	6.008,92	6.008,92	6.008,92	0,00	591,08
2017-D2-4910-22199	Altres subministraments	1.900,00	0,00	1.900,00	2.874,03	2.874,03	2.874,03	0,00	-974,03

ESTAT DE LIQUIDACIÓ DEL PRESSUPOST

AJUNTAMENT DE CASTELLAR DEL VALLES

Exercici: 2017

I. LIQUIDACIÓ DEL PRESSUPOST DE DESPESES

Període de llistat des de: 01/01/2017 fins a: 31/12/2017

APLICACIÓ PRESSUPOSTÀRIA	DESCRIPCIÓ	CRÈDITS PRESSUPOSTARIS			DESPESES COMPR.	OBLIGACIONS RECONEGUDES NETES	PAGAMENTS	OBLIG. PEND. DE PAGAMENTS A DE DESEMBRÉ	ROMANENTS DE CRÈDIT
		INICIALS	MODIF.	DEFINITIUS					
2017-D8-3400-22199	Altres subministraments Serveis generals d'esports	1.000,00	0,00	1.000,00	0,00	0,00	0,00	0,00	1.000,00
2017-E2-2410-22199	Altres subministraments Foment de l'ocupació	29.000,00	0,00	29.000,00	10.452,90	10.452,90	9.982,81	470,09	18.547,10
Partida	22199	145.000,00	0,00	145.000,00	129.542,53	129.542,53	95.007,94	34.534,59	15.457,47
Partida	22200	Serveis de telecomunicacions							
2017-B2-9200-22200	Serveis de telecomunicacions Administració general	50.000,00	0,00	50.000,00	54.292,34	54.292,34	35.127,43	19.164,91	-4.292,34
Partida	22200	50.000,00	0,00	50.000,00	54.292,34	54.292,34	35.127,43	19.164,91	-4.292,34
Partida	22201	Postals							
2017-B2-9200-22201	Postals Administració general	12.000,00	0,00	12.000,00	10.414,79	10.414,79	9.304,01	1.110,78	1.585,21
Partida	22201	12.000,00	0,00	12.000,00	10.414,79	10.414,79	9.304,01	1.110,78	1.585,21
Partida	22299	Altres despeses en comunicacions							
2017-B2-9200-22299	Altres despeses en comunicacions Administració general	18.000,00	0,00	18.000,00	23.742,95	23.742,95	21.021,05	2.721,90	-5.742,95
Partida	22299	18.000,00	0,00	18.000,00	23.742,95	23.742,95	21.021,05	2.721,90	-5.742,95
Partida	22300	Transports							
2017-A4-4412-22300	Transports Altre transport de viatgers	70.400,00	0,00	70.400,00	72.664,07	62.881,49	59.627,13	3.254,36	7.518,51
2017-C8-2315-22300	Transports Assistència social a gent gran	1.000,00	0,00	1.000,00	805,20	805,20	805,20	0,00	194,80
Partida	22300	71.400,00	0,00	71.400,00	73.469,27	63.686,69	60.432,33	3.254,36	7.713,31
Partida	22400	Primes d'assegurances							
2017-B2-9200-22400	Primes d'assegurances	60.000,00	12.469,49	72.469,49	95.954,06	95.954,06	83.613,82	12.340,24	-23.484,57

ESTAT DE LIQUIDACIÓ DEL PRESSUPOST

AJUNTAMENT DE CASTELLAR DEL VALLES

Exercici: 2017

I. LIQUIDACIÓ DEL PRESSUPOST DE DESPESES

Període de llistat des de: 01/01/2017 fins a: 31/12/2017

APLICACIÓ PRESSUPOSTÀRIA	DESCRIPCIÓ	CRÈDITS PRESSUPOSTARIS			DESPESES COMPR.	OBLIGACIONS RECONEGUDES NETES	PAGAMENTS	OBLIG. PEND. DE PAGAMENTS A DE DESEMBRÈ	ROMANENTS DE CRÈDIT
		INICIALS	MODIF.	DEFINITIUS					
2017-C1-3263-22400	Primes d'assegurances Ludoteca	400,00	0,00	400,00	402,96	402,96	204,33	198,63	-2,96
2017-C11-2411-22400	Primes d'assegurances Dispositiu local d'insercio	1.800,00	0,00	1.800,00	0,00	0,00	0,00	0,00	1.800,00
2017-D8-3410-22400	Primes d'assegurances Promoció i foment de l'esport	2.500,00	0,00	2.500,00	457,56	457,56	457,56	0,00	2.042,44
2017-E2-2410-22400	Primes d'assegurances Foment de l'ocupació	1.000,00	0,00	1.000,00	162,00	162,00	162,00	0,00	838,00
Partida	22400	65.700,00	12.469,49	78.169,49	96.976,58	96.976,58	84.437,71	12.538,87	-18.807,09
Partida	22500	Tributs estatals							
2017-A3-1533-22500	Tributs estatals Infraestructures viàries	0,00	0,00	0,00	288,75	288,75	288,75	0,00	-288,75
2017-D2-4910-22500	Tributs estatals Mitjans de comunicació	100,00	0,00	100,00	100,00	100,00	100,00	0,00	0,00
Partida	22500	100,00	0,00	100,00	388,75	388,75	388,75	0,00	-288,75
Partida	22501	Tributs de les comunitats autònomes							
2017-A2-1700-22501	Tributs de les comunitats autònomes Serveis generals de medi ambient	0,00	0,00	0,00	337,64	337,64	337,64	0,00	-337,64
2017-A3-9201-22501	Tributs de les comunitats autònomes Dependències municipals	60.000,00	19.228,58	79.228,58	73.373,09	73.373,09	42.887,04	30.486,05	5.855,49
2017-B2-9200-22501	Tributs de les comunitats autònomes Administració general	0,00	0,00	0,00	9.965,09	9.965,09	8.545,49	1.419,60	-9.965,09
2017-D2-4910-22501	Tributs de les comunitats autònomes Mitjans de comunicació	0,00	0,00	0,00	93,14	93,14	0,00	93,14	-93,14
2017-D8-3420-22501	Tributs de les comunitats autònomes INSTAL·L	0,00	0,00	0,00	57,15	57,15	57,15	0,00	-57,15

ESTAT DE LIQUIDACIÓ DEL PRESSUPOST

AJUNTAMENT DE CASTELLAR DEL VALLES

Exercici: 2017

I. LIQUIDACIÓ DEL PRESSUPOST DE DESPESES

Període de llistat des de: 01/01/2017 fins a: 31/12/2017

APLICACIÓ PRESSUPOSTÀRIA	DESCRIPCIÓ	CRÈDITS PRESSUPOSTARIS			DESPESES COMPR.	OBLIGACIONS RECONEGUDES NETES	PAGAMENTS	OBLIG. PEND. DE PAGAMENTS A DE DESEMBRÉ	ROMANENTS DE CRÈDIT
		INICIALS	MODIF.	DEFINITIUS					
Partida	22501	60.000,00	19.228,58	79.228,58	83.826,11	83.826,11	51.827,32	31.998,79	-4.597,53
Partida	22502	Tributs de les entitats locals							
2017-B2-9200-22502	Tributs de les entitats locals Administració general	0,00	0,00	0,00	19.756,94	19.756,94	15.124,47	4.632,47	-19.756,94
Partida	22502	0,00	0,00	0,00	19.756,94	19.756,94	15.124,47	4.632,47	-19.756,94
Partida	22601	Atencions protocol·làries i representatives							
2017-B2-9200-22601	Atencions protocol·làries i representatives Administració g	1.000,00	0,00	1.000,00	2.308,40	2.308,40	2.308,40	0,00	-1.308,40
Partida	22601	1.000,00	0,00	1.000,00	2.308,40	2.308,40	2.308,40	0,00	-1.308,40
Partida	22603	Publicació en diaris oficials							
2017-B2-9200-22603	Publicació en diaris oficials Administració general	20.000,00	0,00	20.000,00	7.399,04	7.399,04	7.399,04	0,00	12.600,96
Partida	22603	20.000,00	0,00	20.000,00	7.399,04	7.399,04	7.399,04	0,00	12.600,96
Partida	22604	Jurídics, contenciosos							
2017-B2-9204-22604	Jurídics, contenciosos Defensa jurídica	25.000,00	0,00	25.000,00	14.178,16	14.178,16	12.906,16	1.272,00	10.821,84
Partida	22604	25.000,00	0,00	25.000,00	14.178,16	14.178,16	12.906,16	1.272,00	10.821,84
Partida	22609	Activitats culturals i esportives							
2017-D7-3340-22609	Activitats culturals i esportives Arts escèniques	55.000,00	13.718,87	68.718,87	70.104,29	70.104,29	65.752,20	4.352,09	-1.385,42
2017-D7-3343-22609	Activitats culturals i esportives Nits d'estiu	8.000,00	0,00	8.000,00	7.334,00	7.334,00	7.334,00	0,00	666,00
2017-D7-3344-22609	Activitats culturals i esportives Concerts Palau Tolrà	10.000,00	0,00	10.000,00	10.855,62	10.855,62	10.855,62	0,00	-855,62
2017-D7-3345-22609	Activitats culturals i	41.800,00	0,00	41.800,00	29.913,63	29.913,63	18.033,47	11.880,16	11.886,37

ESTAT DE LIQUIDACIÓ DEL PRESSUPOST

AJUNTAMENT DE CASTELLAR DEL VALLES

Exercici: 2017

I. LIQUIDACIÓ DEL PRESSUPOST DE DESPESES

Període de llistat des de: 01/01/2017 fins a: 31/12/2017

APLICACIÓ PRESSUPOSTÀRIA	DESCRIPCIÓ	CRÈDITS PRESSUPOSTARIS			DESPESES COMPR.	OBLIGACIONS RECONEGUDES NETES	PAGAMENTS	OBLIG. PEND. DE PAGAMENTS A DE DESEMBRÉ	ROMANENTS DE CRÈDIT
		INICIALS	MODIF.	DEFINITIUS					
2017-D7-3349-22609	Activitats culturals i esportives Altres serveis de promoció	16.200,00	0,00	16.200,00	20.677,78	20.677,78	18.375,89	2.301,89	-4.477,78
2017-D7-3380-22609	Activitats culturals i esportives Festes populars i celebra	170.100,00	0,00	170.100,00	180.069,47	180.069,47	175.155,82	4.913,65	-9.969,47
2017-D8-3410-22609	Activitats culturals i esportives Promoció i foment de l'es	15.300,00	-210,00	15.090,00	13.400,08	13.400,08	12.579,18	820,90	1.689,92
Partida	22609	316.400,00	13.508,87	329.908,87	332.354,87	332.354,87	308.086,18	24.268,69	-2.446,00
Partida	22699	Altres despeses diverses							
2017-A1-1510-22699	Altres despeses diverses Serveis generals d'urbani sme	1.000,00	0,00	1.000,00	2.581,52	2.581,52	2.561,07	20,45	-1.581,52
2017-A2-1700-22699	Altres despeses diverses Serveis generals de medi ambient	200,00	0,00	200,00	42,64	42,64	42,64	0,00	157,36
2017-A4-4412-22699	Altres despeses diverses Altre transport de viatgers	16.000,00	0,00	16.000,00	7.780,30	7.780,30	580,80	7.199,50	8.219,70
2017-B1-9310-22699	Altres despeses diverses Política econòmica i fiscal	10.000,00	0,00	10.000,00	6.834,70	6.834,70	6.834,70	0,00	3.165,30
2017-B2-1350-22699	Altres despeses diverses Serveis generals de protecció civil	5.000,00	0,00	5.000,00	0,00	0,00	0,00	0,00	5.000,00
2017-B2-3322-22699	Altres despeses diverses Arxius	1.500,00	0,00	1.500,00	8,00	8,00	8,00	0,00	1.492,00
2017-B2-9200-22699	Altres despeses diverses Administració general	2.000,00	0,00	2.000,00	5.509,87	5.509,87	4.499,01	1.010,86	-3.509,87
2017-B2-9206-22699	Altres despeses diverses Jutjat de Pau	1.000,00	0,00	1.000,00	775,26	775,26	775,26	0,00	224,74
2017-B4-9203-22699	Altres despeses diverses Administració i gestió del	9.000,00	0,00	9.000,00	5.932,37	5.932,37	5.932,37	0,00	3.067,63
2017-B5-1321-22699	Altres despeses diverses	20.000,00	0,00	20.000,00	16.812,67	16.812,67	7.664,34	9.148,33	3.187,33

ESTAT DE LIQUIDACIÓ DEL PRESSUPOST

AJUNTAMENT DE CASTELLAR DEL VALLES

Exercici: 2017

I. LIQUIDACIÓ DEL PRESSUPOST DE DESPESES

Període de llistat des de: 01/01/2017 fins a: 31/12/2017

APLICACIÓ PRESSUPOSTÀRIA	DESCRIPCIÓ	CRÈDITS PRESSUPOSTARIS			DESPESES COMPR.	OBLIGACIONS RECONEGUDES NETES	PAGAMENTS	OBLIG. PEND. DE PAGAMENTS A DE DESEMBRÈ	ROMANENTS DE CRÈDIT
		INICIALS	MODIF.	DEFINITIUS					
2017-B5-1350-22699	Altres despeses diverses Serveis generals de protecció civil	800,00	0,00	800,00	0,00	0,00	0,00	0,00	800,00
2017-C1-3264-22699	Altres despeses diverses Projecte educatiu de ciutat	7.500,00	0,00	7.500,00	547,16	547,16	547,16	0,00	6.952,84
2017-C1-3269-22699	Altres despeses diverses Altres serveis complementaris d'ed	40.300,00	0,00	40.300,00	20.850,26	20.850,26	17.417,88	3.432,38	19.449,74
2017-C10-2317-22699	Altres despeses diverses Igualtat d'oportunitats entre done	20.000,00	0,00	20.000,00	4.286,98	4.286,98	4.286,98	0,00	15.713,02
2017-C11-2411-22699	Altres despeses diverses Dispositiu local d'insercio	5.000,00	0,00	5.000,00	1.304,46	1.304,46	1.200,84	103,62	3.695,54
2017-C11-4920-22699	Altres despeses diverses Gestió del coneixement	3.000,00	0,00	3.000,00	709,13	709,13	559,13	150,00	2.290,87
2017-C12-3269-22699	Altres despeses diverses Altres serveis complementaris d'ed	19.700,00	0,00	19.700,00	8.302,40	8.302,40	5.286,50	3.015,90	11.397,60
2017-C2-3111-22699	Altres despeses diverses Protecció de la salut	55.000,00	0,00	55.000,00	44.224,52	44.224,52	34.209,49	10.015,03	10.775,48
2017-C2-3112-22699	Altres despeses diverses Promoció de la salut	28.000,00	0,00	28.000,00	32.701,65	32.701,65	22.332,67	10.368,98	-4.701,65
2017-C2-3119-22699	Altres despeses diverses Altres serveis de salut pública	60.600,00	0,00	60.600,00	61.098,68	61.098,68	51.716,58	9.382,10	-498,68
2017-C4-1523-22699	Altres despeses diverses Accés a l'habitatge	9.000,00	0,00	9.000,00	0,00	0,00	0,00	0,00	9.000,00
2017-C8-2315-22699	Altres despeses diverses Assistència social a gent gran	4.500,00	0,00	4.500,00	3.197,66	3.197,66	2.985,09	212,57	1.302,34
2017-C9-9205-22699	Altres despeses diverses Cooperació al desenvolupament	200,00	0,00	200,00	0,00	0,00	0,00	0,00	200,00
2017-D2-4910-22699	Altres despeses diverses	93.000,00	0,00	93.000,00	31.066,98	31.066,98	25.273,50	5.793,48	61.933,02

ESTAT DE LIQUIDACIÓ DEL PRESSUPOST

AJUNTAMENT DE CASTELLAR DEL VALLES

Exercici: 2017

I. LIQUIDACIÓ DEL PRESSUPOST DE DESPESES

Període de llistat des de: 01/01/2017 fins a: 31/12/2017

APLICACIÓ PRESSUPOSTÀRIA	DESCRIPCIÓ	CRÈDITS PRESSUPOSTARIS			DESPESES COMPR.	OBLIGACIONS RECONEGUDES NETES	PAGAMENTS	OBLIG. PEND. DE PAGAMENTS A DE DESEMBRÈ	ROMANENTS DE CRÈDIT
		INICIALS	MODIF.	DEFINITIUS					
2017-D3-9240-22699	Altres despeses diverses Participació ciutadana	30.000,00	0,00	30.000,00	14.317,93	14.317,93	14.317,93	0,00	15.682,07
2017-D7-3321-22699	Altres despeses diverses Biblioteques públiques	7.000,00	0,00	7.000,00	2.963,55	2.963,55	1.761,71	1.201,84	4.036,45
2017-D7-3341-22699	Altres despeses diverses Música	6.000,00	0,00	6.000,00	6.224,10	6.224,10	6.224,10	0,00	-224,10
2017-E2-2410-22699	Altres despeses diverses Foment de l'ocupació	3.000,00	0,00	3.000,00	372,86	372,86	341,13	31,73	2.627,14
2017-E3-4312-22699	Altres despeses diverses Mercats, places i llotges	1.000,00	-360,95	639,05	0,00	0,00	0,00	0,00	639,05
2017-E3-4330-22699	Altres despeses diverses Desenvolupament empresarial	5.400,00	0,00	5.400,00	1.133,20	1.133,20	1.133,20	0,00	4.266,80
2017-E4-4320-22699	Altres despeses diverses Informació i promoció turística	20.000,00	0,00	20.000,00	17.491,61	17.491,61	14.133,33	3.358,28	2.508,39
Partida	22699	484.700,00	-360,95	484.339,05	297.070,46	297.070,46	232.625,41	64.445,05	187.268,59
Partida	22700	Neteja i condicionament							
2017-B2-1530-22700	Neteja i condicionament Serveis generals de vies públiques	5.100,00	0,00	5.100,00	5.050,44	5.050,44	3.787,83	1.262,61	49,56
2017-B2-2310-22700	Neteja i condicionament Serveis generals d'atenció social p	3.900,00	0,00	3.900,00	3.787,92	3.787,92	2.840,94	946,98	112,08
2017-B2-3232-22700	Neteja i condicionament Func. centres docents ed. primària	421.800,00	0,00	421.800,00	419.653,30	419.653,30	314.739,97	104.913,33	2.146,70
2017-B2-3300-22700	Neteja i condicionament Serveis generals de cultura	86.800,00	0,00	86.800,00	86.277,65	86.277,65	64.708,25	21.569,40	522,35
2017-B2-3342-22700	Neteja i condicionament Promoció i serveis a la joventut	3.900,00	0,00	3.900,00	3.787,92	3.787,92	2.840,94	946,98	112,08
2017-B2-3420-22700	Neteja i condicionament	113.800,00	0,00	113.800,00	113.213,14	113.213,14	84.909,85	28.303,29	586,86

ESTAT DE LIQUIDACIÓ DEL PRESSUPOST

AJUNTAMENT DE CASTELLAR DEL VALLES

Exercici: 2017

I. LIQUIDACIÓ DEL PRESSUPOST DE DESPESES

Període de llistat des de: 01/01/2017 fins a: 31/12/2017

APLICACIÓ PRESSUPOSTÀRIA	DESCRIPCIÓ	CRÈDITS PRESSUPOSTARIS			DESPESES COMPR.	OBLIGACIONS RECONEGUDES NETES	PAGAMENTS	OBLIG. PEND. DE PAGAMENTS A DE DESEMBRÈ	ROMANENTS DE CRÈDIT
		INICIALS	MODIF.	DEFINITIUS					
2017-B2-9201-22700	Neteja i condicionament Dependències municipals	77.100,00	0,00	77.100,00	74.372,70	74.372,70	56.772,29	17.600,41	2.727,30
Partida	22700	712.400,00	0,00	712.400,00	706.143,07	706.143,07	530.600,07	175.543,00	6.256,93
Partida	22701	Seguretat							
2017-B5-1350-22701	Seguretat Serveis generals de protecció civil	3.000,00	0,00	3.000,00	0,00	0,00	0,00	0,00	3.000,00
Partida	22701	3.000,00	0,00	3.000,00	0,00	0,00	0,00	0,00	3.000,00
Partida	22705	Processos electorals							
2017-B2-9241-22705	Processos electorals Eleccions	1.000,00	0,00	1.000,00	0,00	0,00	0,00	0,00	1.000,00
Partida	22705	1.000,00	0,00	1.000,00	0,00	0,00	0,00	0,00	1.000,00
Partida	22706	Estudis i treballs tècnics							
2017-A1-1510-22706	Estudis i treballs tècnics Serveis generals d'urbani sme	36.000,00	8.612,50	44.612,50	40.986,33	40.986,33	11.002,53	29.983,80	3.626,17
2017-A2-1701-22706	Estudis i treballs tècnics Medi ambient urbà	1.000,00	0,00	1.000,00	1.900,00	1.900,00	900,00	1.000,00	-900,00
2017-A3-1530-22706	Estudis i treballs tècnics Serveis generals de vies públiques	0,00	0,00	0,00	25.942,40	25.942,40	21.344,40	4.598,00	-25.942,40
2017-C11-2411-22706	Estudis i treballs tècnics Dispositiu local d'inserció	39.000,00	0,00	39.000,00	26.578,47	26.578,47	22.496,99	4.081,48	12.421,53
2017-C11-4920-22706	Estudis i treballs tècnics Gestió del coneixement	67.000,00	0,00	67.000,00	37.506,22	37.506,22	29.835,18	7.671,04	29.493,78
2017-C8-2315-22706	Estudis i treballs tècnics Assistència social a gent gran	7.800,00	0,00	7.800,00	4.000,00	4.000,00	2.800,00	1.200,00	3.800,00
2017-D2-4910-22706	Estudis i treballs tècnics Mitjans de comunicació	55.000,00	0,00	55.000,00	11.407,00	11.407,00	6.546,50	4.860,50	43.593,00
2017-E2-2410-22706	Estudis i treballs tècnics	57.000,00	10.520,00	67.520,00	92.157,89	92.157,89	80.380,00	11.777,89	-24.637,89

ESTAT DE LIQUIDACIÓ DEL PRESSUPOST

AJUNTAMENT DE CASTELLAR DEL VALLES

Exercici: 2017

I. LIQUIDACIÓ DEL PRESSUPOST DE DESPESES

Període de llistat des de: 01/01/2017 fins a: 31/12/2017

APLICACIÓ PRESSUPOSTÀRIA	DESCRIPCIÓ	CRÈDITS PRESSUPOSTARIS			DESPESES COMPR.	OBLIGACIONS RECONEGUDES NETES	PAGAMENTS	OBLIG. PEND. DE PAGAMENTS A DE DESEMBRÈ	ROMANENTS DE CRÈDIT
		INICIALS	MODIF.	DEFINITIUS					
2017-E3-4300-22706	Estudis i treballs tècnics Serveis generals de comerç, turi	15.000,00	0,00	15.000,00	17.658,98	17.658,98	17.658,98	0,00	-2.658,98
Partida	22706	277.800,00	19.132,50	296.932,50	258.137,29	258.137,29	192.964,58	65.172,71	38.795,21
Partida	22708	Serveis de recaptació a favor de l'entitat							
2017-B1-9310-22708	Serveis de recaptació en favor de l'entitat Política econòmic	230.000,00	0,00	230.000,00	191.436,40	191.436,40	191.436,40	0,00	38.563,60
Partida	22708	230.000,00	0,00	230.000,00	191.436,40	191.436,40	191.436,40	0,00	38.563,60
Partida	22799	Altres treballs realitzats per altres empreses i professionals							
2017-A2-1621-22799	Altres treballs realitzats per altres empreses Recollida de	1.006.800,00	0,00	1.006.800,00	994.598,52	994.598,52	911.715,31	82.883,21	12.201,48
2017-A2-1623-22799	Altres treballs realitzats per altres empreses Tractament d	663.500,00	0,00	663.500,00	644.849,90	644.849,90	587.067,60	57.782,30	18.650,10
2017-A2-1700-22799	Altres treballs realitzats per altres empreses Serveis gene	90.000,00	0,00	90.000,00	88.164,23	88.164,23	0,00	88.164,23	1.835,77
2017-A2-1701-22799	Altres treballs realitzats per altres empreses Medi ambient	2.500,00	0,00	2.500,00	2.297,68	2.297,68	2.297,68	0,00	202,32
2017-A3-1533-22799	Altres tasques realitzades per altres empreses i professionals Infraestructures viàries	0,00	0,00	0,00	1.421,75	1.421,75	0,00	1.421,75	-1.421,75
2017-A3-1602-22799	Altres tasques realitzades per altres empreses i professionals Evacuació i tractament d'aigües residuals	0,00	43.657,40	43.657,40	43.657,40	43.657,40	43.657,40	0,00	0,00
2017-A3-1631-22799	Altres treballs realitzats per altres empreses Neteja viària	972.000,00	0,00	972.000,00	960.932,40	960.932,40	880.854,70	80.077,70	11.067,60

ESTAT DE LIQUIDACIÓ DEL PRESSUPOST

AJUNTAMENT DE CASTELLAR DEL VALLES

Exercici: 2017

I. LIQUIDACIÓ DEL PRESSUPOST DE DESPESES

Període de llistat des de: 01/01/2017 fins a: 31/12/2017

APLICACIÓ PRESSUPOSTÀRIA	DESCRIPCIÓ	CRÈDITS PRESSUPOSTARIS			DESPESES COMPR.	OBLIGACIONS RECONEGUDES NETES	PAGAMENTS	OBLIG. PEND. DE PAGAMENTS A DE DESEMBRÈ	ROMANENTS DE CRÈDIT
		INICIALS	MODIF.	DEFINITIUS					
2017-A3-1651-22799	Altres treballs realitzats per altres empreses Enllumenat p	76.000,00	0,00	76.000,00	65.399,55	65.399,55	47.977,20	17.422,35	10.600,45
2017-A3-1711-22799	Altres treballs realitzats per altres empreses Parcs i jard	245.000,00	0,00	245.000,00	241.987,05	241.987,05	221.887,39	20.099,66	3.012,95
2017-A4-4920-22799	Altres treballs realitzades per altres empreses Gestió del coneixement	0,00	0,00	0,00	1.718,20	1.718,20	0,00	1.718,20	-1.718,20
2017-B1-9310-22799	Altres treballs realitzats per altres empreses Política eco	20.000,00	0,00	20.000,00	9.478,11	9.478,11	6.289,94	3.188,17	10.521,89
2017-B2-4921-22799	Altres treballs realitzats per altres empreses Tecnologies i sistemes d'informació	0,00	9.431,50	9.431,50	14.157,00	14.157,00	0,00	14.157,00	-4.725,50
2017-B2-9200-22799	Altres treballs realitzats per altres empreses Administraci	30.000,00	0,00	30.000,00	0,00	0,00	0,00	0,00	30.000,00
2017-B4-9203-22799	Altres treballs realitzats per altres empreses Administraci	32.000,00	0,00	32.000,00	27.380,52	27.380,52	22.941,23	4.439,29	4.619,48
2017-B5-1331-22799	Altres treballs realitzats per altres empreses Ordenació de	36.000,00	-3.974,61	32.025,39	31.162,01	31.162,01	31.162,01	0,00	863,38
2017-C1-3260-22799	Altres treballs realitzats per altres empreses Educació inf	387.900,00	0,00	387.900,00	350.216,66	350.216,66	288.803,25	61.413,41	37.683,34
2017-C1-3261-22799	Altres treballs realitzats per altres empreses Escola de mú	42.200,00	0,00	42.200,00	34.847,87	34.847,87	28.867,87	5.980,00	7.352,13
2017-C1-3262-22799	Altres treballs realitzats per altres empreses Escola d'adu	2.000,00	0,00	2.000,00	100,00	100,00	100,00	0,00	1.900,00
2017-C1-3263-22799	Altres treballs realitzats	300,00	0,00	300,00	112,00	112,00	112,00	0,00	188,00
2017-C1-3269-22799	Altres treballs realitzats	76.220,00	-43.793,12	32.426,88	29.386,17	29.386,17	23.987,70	5.398,47	3.040,71

ESTAT DE LIQUIDACIÓ DEL PRESSUPOST

AJUNTAMENT DE CASTELLAR DEL VALLES

Exercici: 2017

I. LIQUIDACIÓ DEL PRESSUPOST DE DESPESES

Període de llistat des de: 01/01/2017 fins a: 31/12/2017

APLICACIÓ PRESSUPOSTÀRIA	DESCRIPCIÓ	CRÈDITS PRESSUPOSTARIS			DESPESES COMPR.	OBLIGACIONS RECONEGUDES NETES	PAGAMENTS	OBLIG. PEND. DE PAGAMENTS A DE DESEMBRÉ	ROMANENTS DE CRÈDIT
		INICIALS	MODIF.	DEFINITIUS					
2017-C10-2317-22799	Altres treballs realitzats per altres empreses Igualtat d'o	24.000,00	0,00	24.000,00	34.750,53	34.750,53	22.652,20	12.098,33	-10.750,53
2017-C4-2311-22799	Altres treballs realitzats per altres empreses Servei d'ate	239.000,00	0,00	239.000,00	301.315,06	301.315,06	238.335,24	62.979,82	-62.315,06
2017-C4-2312-22799	Altres treballs realitzats per altres empreses Teleassistèn	40.400,00	0,00	40.400,00	32.854,45	32.854,45	24.596,79	8.257,66	7.545,55
2017-C4-2313-22799	Altres treballs realitzats per altres empreses Programes ed	47.900,00	0,00	47.900,00	31.763,40	31.763,40	24.809,20	6.954,20	16.136,60
2017-C4-2314-22799	Altres treballs realitzats per altres empreses Transport ad	67.000,00	0,00	67.000,00	46.897,25	46.897,25	38.177,43	8.719,82	20.102,75
2017-C4-2319-22799	Altres treballs realitzats per altres empreses Altres progr	56.500,00	0,00	56.500,00	22.686,09	22.686,09	20.122,23	2.563,86	33.813,91
2017-C5-3342-22799	Altres treballs realitzats per altres empreses Promoció i s	48.000,00	0,00	48.000,00	44.920,99	44.920,99	35.802,37	9.118,62	3.079,01
2017-C8-2315-22799	Altres treballs realitzats per altres empreses Assistència s	26.000,00	0,00	26.000,00	33.466,04	33.466,04	25.516,08	7.949,96	-7.466,04
2017-C9-2316-22799	Altres treballs realitzats per altres empreses Assistència	19.200,00	0,00	19.200,00	16.664,09	16.664,09	14.729,02	1.935,07	2.535,91
2017-C9-9205-22799	Altres treballs realitzats per altres empreses Cooperació a	1.800,00	0,00	1.800,00	1.450,47	1.450,47	1.450,47	0,00	349,53
2017-D2-4910-22799	Altres treballs realitzats per altres empreses Mitjans de c	62.550,00	4.553,08	67.103,08	171.561,86	171.561,86	147.377,97	24.183,89	-104.458,78
2017-D3-9240-22799	Altres treballs realitzats per altres empreses	18.400,00	0,00	18.400,00	30.450,83	30.450,83	23.182,03	7.268,80	-12.050,83
2017-D7-3349-22799	Altres treballs realitzats	18.700,00	0,00	18.700,00	23.942,89	23.942,89	17.298,72	6.644,17	-5.242,89

ESTAT DE LIQUIDACIÓ DEL PRESSUPOST

AJUNTAMENT DE CASTELLAR DEL VALLES

Exercici: 2017

I. LIQUIDACIÓ DEL PRESSUPOST DE DESPESES

Període de llistat des de: 01/01/2017 fins a: 31/12/2017

APLICACIÓ PRESSUPOSTÀRIA	DESCRIPCIÓ	CRÈDITS PRESSUPOSTARIS			DESPESES COMPR.	OBLIGACIONS RECONEGUDES NETES	PAGAMENTS	OBLIG. PEND. DE PAGAMENTS A DE DESEMBRÈ	ROMANENTS DE CRÈDIT
		INICIALS	MODIF.	DEFINITIUS					
2017-E2-2410-22799	Altres tasques realitzades per altres empreses i professionals Foment de l'ocupació	0,00	85.795,20	85.795,20	7.127,26	7.127,26	7.127,26	0,00	78.667,94
2017-E3-4310-22799	Altres treballs realitzats per altres empreses Serveis gene	8.700,00	1.489,51	10.189,51	13.240,21	13.240,21	6.058,11	7.182,10	-3.050,70
2017-E3-4312-22799	Altres treballs realitzats per altres empreses Mercats, pla	4.000,00	0,00	4.000,00	4.385,67	4.385,67	1.667,39	2.718,28	-385,67
2017-E3-4330-22799	Altres treballs realitzats per altres empreses Desenvolupam	2.700,00	0,00	2.700,00	1.494,10	1.494,10	1.494,10	0,00	1.205,90
2017-E3-4930-22799	Altres treballs realitzats per altres empreses Protecció de	1.000,00	0,00	1.000,00	1.016,40	1.016,40	1.016,40	0,00	-16,40
Partida	22799	4.368.270,00	97.158,96	4.465.428,96	4.361.854,61	4.361.854,61	3.749.134,29	612.720,32	103.574,35
Partida	23120	Del personal no directiu							
2017-B4-9203-23120	Locomoció personal no directiu Administració i gestió del p	2.000,00	0,00	2.000,00	2.720,58	2.720,58	2.720,58	0,00	-720,58
Partida	23120	2.000,00	0,00	2.000,00	2.720,58	2.720,58	2.720,58	0,00	-720,58
Partida	23300	Altres indemnitzacions							
2017-B2-9241-23300	Altres indemnitzacions Eleccions	0,00	4.925,00	4.925,00	4.925,00	4.925,00	4.925,00	0,00	0,00
2017-B4-9203-23300	Altres indemnitzacions Administració i gestió del personal	2.500,00	0,00	2.500,00	848,76	848,76	848,76	0,00	1.651,24
Partida	23300	2.500,00	4.925,00	7.425,00	5.773,76	5.773,76	5.773,76	0,00	1.651,24
Capítol	2	8.946.050,00	183.988,89	9.130.038,89	8.624.605,50	8.614.822,92	7.200.063,25	1.414.759,67	515.215,97
Capítol	3	DESPESES FINANCERES							
Partida	31001	Interessos préstecs llarg termini							

ESTAT DE LIQUIDACIÓ DEL PRESSUPOST

AJUNTAMENT DE CASTELLAR DEL VALLES

Exercici: 2017

I. LIQUIDACIÓ DEL PRESSUPOST DE DESPESES

Període de llistat des de: 01/01/2017 fins a: 31/12/2017

APLICACIÓ PRESSUPOSTÀRIA	DESCRIPCIÓ	CRÈDITS PRESSUPOSTARIS			DESPESES COMPR.	OBLIGACIONS RECONEGUDES NETES	PAGAMENTS	OBLIG. PEND. DE PAGAMENTS A DE DESEMBRÉ	ROMANENTS DE CRÈDIT
		INICIALS	MODIF.	DEFINITIUS					
2017-B1-0110-31001	Interessos préstecs llarg termini Deute públic	227.800,00	-20.004,19	207.795,81	155.775,83	155.775,83	154.512,17	1.263,66	52.019,98
Partida	31001	227.800,00	-20.004,19	207.795,81	155.775,83	155.775,83	154.512,17	1.263,66	52.019,98
Partida	31003	Interessos préstecs curt termini							
2017-B1-0110-31003	Interessos préstecs curt termini Deute públic	40.000,00	0,00	40.000,00	1.638,78	1.638,78	1.638,78	0,00	38.361,22
Partida	31003	40.000,00	0,00	40.000,00	1.638,78	1.638,78	1.638,78	0,00	38.361,22
Partida	31100	Despeses formalització, modif. i cancel.lació							
2017-B1-0110-31100	Despeses formalització, modif. i cancel.lació Deute públic	12.000,00	0,00	12.000,00	2.000,00	2.000,00	2.000,00	0,00	10.000,00
Partida	31100	12.000,00	0,00	12.000,00	2.000,00	2.000,00	2.000,00	0,00	10.000,00
Partida	35200	Interessos de demora							
2017-B2-9200-35200	Interessos de demora Administració general	30.000,00	0,00	30.000,00	1.206,65	1.206,65	1.206,65	0,00	28.793,35
Partida	35200	30.000,00	0,00	30.000,00	1.206,65	1.206,65	1.206,65	0,00	28.793,35
Partida	35800	Interessos per op. d'arrendament financer							
2017-D8-3420-35800	Interessos per op. d'arrendament financer Instal.lacions esportives	0,00	5.350,00	5.350,00	0,00	0,00	0,00	0,00	5.350,00
Partida	35800	0,00	5.350,00	5.350,00	0,00	0,00	0,00	0,00	5.350,00
Partida	35900	Altres despeses financeres							
2017-B1-0110-35900	Altres despeses financeres Deute públic	5.000,00	0,00	5.000,00	88,01	88,01	88,01	0,00	4.911,99
Partida	35900	5.000,00	0,00	5.000,00	88,01	88,01	88,01	0,00	4.911,99
Capítol	3	314.800,00	-14.654,19	300.145,81	160.709,27	160.709,27	159.445,61	1.263,66	139.436,54
Capítol	4	TRANSFERÈNCIES CORRENTS							

ESTAT DE LIQUIDACIÓ DEL PRESSUPOST

AJUNTAMENT DE CASTELLAR DEL VALLES

Exercici: 2017

I. LIQUIDACIÓ DEL PRESSUPOST DE DESPESES

Període de llistat des de: 01/01/2017 fins a: 31/12/2017

APLICACIÓ PRESSUPOSTÀRIA	DESCRIPCIÓ	CRÈDITS PRESSUPOSTARIS			DESPESES COMPR.	OBLIGACIONS RECONEGUDES NETES	PAGAMENTS	OBLIG. PEND. DE PAGAMENTS A DE DESEMBRÈ	ROMANENTS DE CRÈDIT
		INICIALS	MODIF.	DEFINITIUS					
Partida	45390	Altres subvencions a societats mercantils, entitats públiques empresarials i altres organismes públics dependents de les comunitats autònomes							
2017-C1-3269-45390	Universitat Autònoma de Barcelona Altres serveis complement	1.860,00	0,00	1.860,00	1.550,00	1.550,00	1.550,00	0,00	310,00
Partida	45390	1.860,00	0,00	1.860,00	1.550,00	1.550,00	1.550,00	0,00	310,00
Partida	46500	Consell Comarcal del Vallès Occidental							
2017-C4-9420-46500	Consell Comarcal del Vallès Occidental Transferències a EE.	14.000,00	7.477,16	21.477,16	21.477,16	21.477,16	11.923,00	9.554,16	0,00
2017-E2-2410-46500	Consell Comarcal del Vallès Occidental Foment de l'ocupació	0,00	2.000,00	2.000,00	2.000,00	2.000,00	2.000,00	0,00	0,00
Partida	46500	14.000,00	9.477,16	23.477,16	23.477,16	23.477,16	13.923,00	9.554,16	0,00
Partida	46700	Consorci per a la Normalització Lingüística							
2017-C1-3269-46700	Consorci per a la Normalització Lingüística Altres serveis	25.000,00	29.446,75	54.446,75	54.446,75	54.446,75	0,00	54.446,75	0,00
Partida	46700	25.000,00	29.446,75	54.446,75	54.446,75	54.446,75	0,00	54.446,75	0,00
Partida	46701	Consorci Localret							
2017-B2-9430-46701	Consorci Localret Transferències a altres entitats locals	2.760,00	0,00	2.760,00	2.742,71	2.742,71	2.742,71	0,00	17,29
Partida	46701	2.760,00	0,00	2.760,00	2.742,71	2.742,71	2.742,71	0,00	17,29
Partida	46702	Consorci per a la Defensa Conca del Besòs							
2017-B2-9430-46702	Consorci per a la Defensa Conca del Besòs Transferències a	290,00	0,00	290,00	283,60	283,60	283,60	0,00	6,40
Partida	46702	290,00	0,00	290,00	283,60	283,60	283,60	0,00	6,40
Partida	46703	Consorci de Turisme del Vallès Occidental							

ESTAT DE LIQUIDACIÓ DEL PRESSUPOST

AJUNTAMENT DE CASTELLAR DEL VALLES

Exercici: 2017

I. LIQUIDACIÓ DEL PRESSUPOST DE DESPESES

Període de llistat des de: 01/01/2017 fins a: 31/12/2017

APLICACIÓ PRESSUPOSTÀRIA	DESCRIPCIÓ	CRÈDITS PRESSUPOSTARIS			DESPESES COMPR.	OBLIGACIONS RECONEGUDES NETES	PAGAMENTS	OBLIG. PEND. DE PAGAMENTS A DE DESEMBRÉ	ROMANENTS DE CRÈDIT
		INICIALS	MODIF.	DEFINITIUS					
2017-B2-9430-46703	Consorci de Turisme del Vallès Occidental Transferències a	3.500,00	0,00	3.500,00	3.480,00	3.480,00	3.480,00	0,00	20,00
Partida	46703	3.500,00	0,00	3.500,00	3.480,00	3.480,00	3.480,00	0,00	20,00
Partida	46704	Consorci de Residus del Vallès Occidental							
2017-B2-9430-46704	Consorci de Residus del Vallès Occidental Transferències a	5.800,00	0,00	5.800,00	5.769,15	5.769,15	5.769,15	0,00	30,85
Partida	46704	5.800,00	0,00	5.800,00	5.769,15	5.769,15	5.769,15	0,00	30,85
Partida	47901	Xarxa Audiovisual Local, SL							
2017-B2-4910-47901	Xarxa Audiovisual Local, SL Mitjans de comunicació	800,00	0,00	800,00	600,00	600,00	550,00	50,00	200,00
Partida	47901	800,00	0,00	800,00	600,00	600,00	550,00	50,00	200,00
Partida	48001	Ajuts a famílies							
2017-C4-2310-48001	Ajuts a famílies Serveis generals d'atenció social primària	227.000,00	0,00	227.000,00	180.548,13	180.548,13	180.440,13	108,00	46.451,87
2017-D8-3410-48001	Ajuts a famílies Promoció i foment de l'esport	3.000,00	0,00	3.000,00	2.848,03	2.848,03	2.848,03	0,00	151,97
Partida	48001	230.000,00	0,00	230.000,00	183.396,16	183.396,16	183.288,16	108,00	46.603,84
Partida	48005	Subv. persones escassa capacitat econòmica							
2017-C4-2310-48005	Subv. persones escassa capacitat econòmica Serveis generals	31.200,00	0,00	31.200,00	25.650,00	25.650,00	24.154,22	1.495,78	5.550,00
Partida	48005	31.200,00	0,00	31.200,00	25.650,00	25.650,00	24.154,22	1.495,78	5.550,00
Partida	48007	Subv. foment borsa lloguer social habitatges							
2017-C4-1523-48007	Subv. foment borsa lloguer social habitatges Accés a	21.000,00	0,00	21.000,00	15.687,13	15.687,13	13.893,81	1.793,32	5.312,87

ESTAT DE LIQUIDACIÓ DEL PRESSUPOST

AJUNTAMENT DE CASTELLAR DEL VALLES

Exercici: 2017

I. LIQUIDACIÓ DEL PRESSUPOST DE DESPESES

Període de llistat des de: 01/01/2017 fins a: 31/12/2017

APLICACIÓ PRESSUPOSTÀRIA	DESCRIPCIÓ	CRÈDITS PRESSUPOSTARIS			DESPESES COMPR.	OBLIGACIONS RECONEGUDES NETES	PAGAMENTS	OBLIG. PEND. DE PAGAMENTS A DE DESEMBRÉ	ROMANENTS DE CRÈDIT
		INICIALS	MODIF.	DEFINITIUS					
Partida	48007	21.000,00	0,00	21.000,00	15.687,13	15.687,13	13.893,81	1.793,32	5.312,87
Partida	48008	Subv. famílies monoparentals							
2017-C4-2310-48008	Subv. famílies monoparentals Serveis generals d'atenció soc	8.200,00	0,00	8.200,00	6.679,36	6.679,36	6.514,52	164,84	1.520,64
Partida	48008	8.200,00	0,00	8.200,00	6.679,36	6.679,36	6.514,52	164,84	1.520,64
Partida	48009	Subv. contractació persones en atur							
2017-E2-2410-48009	Subv. contractació persones en atur Foment de l'ocupació	40.000,00	0,00	40.000,00	6.413,55	6.413,55	0,00	6.413,55	33.586,45
Partida	48009	40.000,00	0,00	40.000,00	6.413,55	6.413,55	0,00	6.413,55	33.586,45
Partida	48011	Pla suport a acollida població refugiada							
2017-C9-9205-48011	Pla suport a acollida població refugiada Cooperació al dese	25.000,00	0,00	25.000,00	0,00	0,00	0,00	0,00	25.000,00
Partida	48011	25.000,00	0,00	25.000,00	0,00	0,00	0,00	0,00	25.000,00
Partida	48012	Subv. suport noves activitats empresarials							
2017-E3-4330-48012	Subv. suport noves activitats empresarials Desenvolupament	55.000,00	4.841,98	59.841,98	59.841,98	59.841,98	0,00	59.841,98	0,00
Partida	48012	55.000,00	4.841,98	59.841,98	59.841,98	59.841,98	0,00	59.841,98	0,00
Partida	48101	Premis							
2017-D7-3380-48101	Premis Festes populars i celebracions	2.100,00	245,00	2.345,00	2.675,00	2.675,00	2.675,00	0,00	-330,00
Partida	48101	2.100,00	245,00	2.345,00	2.675,00	2.675,00	2.675,00	0,00	-330,00
Partida	48102	Beques							
2017-D8-3410-48102	Beques Promoció i foment	3.000,00	0,00	3.000,00	0,00	0,00	0,00	0,00	3.000,00

ESTAT DE LIQUIDACIÓ DEL PRESSUPOST

AJUNTAMENT DE CASTELLAR DEL VALLES

Exercici: 2017

I. LIQUIDACIÓ DEL PRESSUPOST DE DESPESES

Període de llistat des de: 01/01/2017 fins a: 31/12/2017

APLICACIÓ PRESSUPOSTÀRIA	DESCRIPCIÓ	CRÈDITS PRESSUPOSTARIS			DESPESES COMPR.	OBLIGACIONS RECONEGUDES NETES	PAGAMENTS	OBLIG. PEND. DE PAGAMENTS A DE DESEMBRÈ	ROMANENTS DE CRÈDIT
		INICIALS	MODIF.	DEFINITIUS					
Partida	48102	3.000,00	0,00	3.000,00	0,00	0,00	0,00	0,00	3.000,00
Partida	48200	Grups polítics municipals							
2017-B2-9120-48200	Grups polítics municipals Organs de govern	29.010,00	0,00	29.010,00	29.010,00	29.010,00	29.010,00	0,00	0,00
Partida	48200	29.010,00	0,00	29.010,00	29.010,00	29.010,00	29.010,00	0,00	0,00
Partida	48900	Transferències corrents a entitats ciutadanes							
2017-A2-1700-48900	Transferències corrents a entitats ciutadanes Serveis gener	1.860,00	0,00	1.860,00	600,00	600,00	300,00	300,00	1.260,00
2017-C1-3200-48900	Transferències corrents a entitats ciutadanes Serveis gener	40.000,00	0,00	40.000,00	36.250,00	36.250,00	18.125,00	18.125,00	3.750,00
2017-C10-2317-48900	Transferències corrents a entitats ciutadanes Igualtat d'op	2.000,00	0,00	2.000,00	1.990,00	1.990,00	995,00	995,00	10,00
2017-C4-2319-48900	Transferències corrents a entitats ciutadanes Altres progra	12.000,00	0,00	12.000,00	11.070,00	11.070,00	5.535,00	5.535,00	930,00
2017-C5-3342-48900	Transferències corrents a entitats ciutadanes Promoció i se	1.000,00	0,00	1.000,00	0,00	0,00	0,00	0,00	1.000,00
2017-C8-2315-48900	Transferències corrents a entitats ciutadanes Assistència so	6.000,00	0,00	6.000,00	4.920,00	4.920,00	2.460,00	2.460,00	1.080,00
2017-C9-9205-48900	Transferències corrents a entitats ciutadanes Cooperació al	50.900,00	0,00	50.900,00	50.780,00	50.780,00	50.075,00	705,00	120,00
2017-D7-3349-48900	Transferències corrents a entitats ciutadanes Altres servei	23.200,00	0,00	23.200,00	22.870,00	22.870,00	10.310,00	12.560,00	330,00
2017-D8-3410-48900	Transferències corrents a entitats ciutadanes	23.200,00	0,00	23.200,00	23.090,00	23.090,00	11.545,00	11.545,00	110,00
Partida	48900	160.160,00	0,00	160.160,00	151.570,00	151.570,00	99.345,00	52.225,00	8.590,00

ESTAT DE LIQUIDACIÓ DEL PRESSUPOST

AJUNTAMENT DE CASTELLAR DEL VALLES

Exercici: 2017

I. LIQUIDACIÓ DEL PRESSUPOST DE DESPESES

Període de llistat des de: 01/01/2017 fins a: 31/12/2017

APLICACIÓ PRESSUPOSTÀRIA	DESCRIPCIÓ	CRÈDITS PRESSUPOSTARIS			DESPESES COMPR.	OBLIGACIONS RECONEGUDES NETES	PAGAMENTS	OBLIG. PEND. DE PAGAMENTS A DE DESEMBRÈ	ROMANENTS DE CRÈDIT
		INICIALS	MODIF.	DEFINITIUS					
Partida	48901	UNIO ESPORTIVA CASTELLAR							
2017-D8-3410-48901	Unió Esportiva Castellar Promoció i foment de l'esport	27.500,00	0,00	27.500,00	27.500,00	27.500,00	27.500,00	0,00	0,00
Partida	48901	27.500,00	0,00	27.500,00	27.500,00	27.500,00	27.500,00	0,00	0,00
Partida	48904	ASSOCIACIO DE BOMBERS VOLUNTARIS DE CASTELLAR							
2017-B5-1350-48904	Associació Bombers Voluntaris de Castellar Serveis generals	1.500,00	0,00	1.500,00	1.500,00	1.500,00	1.500,00	0,00	0,00
Partida	48904	1.500,00	0,00	1.500,00	1.500,00	1.500,00	1.500,00	0,00	0,00
Partida	48905	SERVEI A LA NATURA DE CASTELLAR DEL VALLES							
2017-A2-1709-48905	Servei a la Natura de Castellar del Vallès Altres serveis d	1.500,00	0,00	1.500,00	1.500,00	1.500,00	1.500,00	0,00	0,00
Partida	48905	1.500,00	0,00	1.500,00	1.500,00	1.500,00	1.500,00	0,00	0,00
Partida	48908	ARXIU D'HISTORIA DE CASTELLAR							
2017-D7-3322-48908	Associació Cultural Arxiu d'Història de Castellar Arxius	7.000,00	0,00	7.000,00	7.000,00	7.000,00	3.500,00	3.500,00	0,00
Partida	48908	7.000,00	0,00	7.000,00	7.000,00	7.000,00	3.500,00	3.500,00	0,00
Partida	48909	FONS CATALA DE COOPERACIÓ AL DESENVOLUPAMENT							
2017-C9-9205-48909	Fons Català Cooperació al Desenvolupament Cooperació al des	1.100,00	0,00	1.100,00	1.100,00	1.100,00	1.100,00	0,00	0,00
Partida	48909	1.100,00	0,00	1.100,00	1.100,00	1.100,00	1.100,00	0,00	0,00
Partida	48910	VILABARRAKES							
2017-C5-3380-48910	Vilabarrakes Festes populars i celebracions	11.000,00	0,00	11.000,00	11.000,00	11.000,00	11.000,00	0,00	0,00
Partida	48910	11.000,00	0,00	11.000,00	11.000,00	11.000,00	11.000,00	0,00	0,00

ESTAT DE LIQUIDACIÓ DEL PRESSUPOST

AJUNTAMENT DE CASTELLAR DEL VALLES

Exercici: 2017

I. LIQUIDACIÓ DEL PRESSUPOST DE DESPESES

Període de llistat des de: 01/01/2017 fins a: 31/12/2017

APLICACIÓ PRESSUPOSTÀRIA	DESCRIPCIÓ	CRÈDITS PRESSUPOSTARIS			DESPESES COMPR.	OBLIGACIONS RECONEGUDES NETES	PAGAMENTS	OBLIG. PEND. DE PAGAMENTS A DE DESEMBRÈ	ROMANENTS DE CRÈDIT
		INICIALS	MODIF.	DEFINITIUS					
Partida	48918	ADF CASTELLAR DEL VALLES							
2017-A2-1709-48918	ADF de Castellar del Vallès Altres serveis de medi ambient	4.500,00	2.542,32	7.042,32	7.042,32	7.042,32	0,00	7.042,32	0,00
Partida	48918	4.500,00	2.542,32	7.042,32	7.042,32	7.042,32	0,00	7.042,32	0,00
Partida	48919	MUSEU DE LA COCA COLA							
2017-D7-3331-48919	Museu de la Coca Cola Museus	500,00	0,00	500,00	500,00	500,00	500,00	0,00	0,00
Partida	48919	500,00	0,00	500,00	500,00	500,00	500,00	0,00	0,00
Partida	48920	FEDERACIO DE RADIOS LOCALS DE CATALUNYA							
2017-D2-4910-48920	Federació de Ràdios Locals de Catalunya Mitjans de comunicació	230,00	0,00	230,00	217,80	217,80	217,80	0,00	12,20
Partida	48920	230,00	0,00	230,00	217,80	217,80	217,80	0,00	12,20
Partida	48921	CLUB CINEMA CASTELLAR VALLES							
2017-D7-3345-48921	Club Cinema Castellar del Vallès Cinema	10.000,00	0,00	10.000,00	10.000,00	10.000,00	10.000,00	0,00	0,00
Partida	48921	10.000,00	0,00	10.000,00	10.000,00	10.000,00	10.000,00	0,00	0,00
Partida	48922	OBRA SOCIAL BENEFICA							
2017-C4-2319-48922	Obra Social Benèfica Altres programes d'atenció social	50.500,00	0,00	50.500,00	50.500,00	50.500,00	46.374,00	4.126,00	0,00
Partida	48922	50.500,00	0,00	50.500,00	50.500,00	50.500,00	46.374,00	4.126,00	0,00
Partida	48923	FEDERACIO DE MUNICIPIS DE CATALUNYA							
2017-B2-9200-48923	Federació de Municipis de Catalunya Administració general	4.000,00	0,00	4.000,00	3.920,69	3.920,69	3.920,69	0,00	79,31
Partida	48923	4.000,00	0,00	4.000,00	3.920,69	3.920,69	3.920,69	0,00	79,31
Partida	48924	ASSOCIACIO CATALANA DE MUNICIPIS I COMARQUES							

ESTAT DE LIQUIDACIÓ DEL PRESSUPOST

AJUNTAMENT DE CASTELLAR DEL VALLES

Exercici: 2017

I. LIQUIDACIÓ DEL PRESSUPOST DE DESPESES

Període de llistat des de: 01/01/2017 fins a: 31/12/2017

APLICACIÓ PRESSUPOSTÀRIA	DESCRIPCIÓ	CRÈDITS PRESSUPOSTARIS			DESPESES COMPR.	OBLIGACIONS RECONEGUDES NETES	PAGAMENTS	OBLIG. PEND. DE PAGAMENTS A DE DESEMBRÈ	ROMANENTS DE CRÈDIT
		INICIALS	MODIF.	DEFINITIUS					
2017-B2-9200-48924	Associació Catalana de Municipis i Comarques Administració	3.750,00	0,00	3.750,00	3.721,00	3.721,00	3.721,00	0,00	29,00
Partida	48924	3.750,00	0,00	3.750,00	3.721,00	3.721,00	3.721,00	0,00	29,00
Partida	48925	ASSOCIACIO INTERNACIONAL DE CIUTATS EDUCADORES							
2017-B2-9200-48925	Associació Internacional de Ciutats Educadores Administració	230,00	0,00	230,00	220,00	220,00	220,00	0,00	10,00
Partida	48925	230,00	0,00	230,00	220,00	220,00	220,00	0,00	10,00
Partida	48926	AGRUPACIO MUNICIPIS TITULARS SERVEI TRANSPORT URBA							
2017-B2-9200-48926	Agrupació Municipis Titulars Servei Transport Administració	3.290,00	0,00	3.290,00	3.272,36	3.272,36	3.272,36	0,00	17,64
Partida	48926	3.290,00	0,00	3.290,00	3.272,36	3.272,36	3.272,36	0,00	17,64
Partida	48927	XARXA DE CUSTODIA DEL TERRITORI							
2017-B2-9200-48927	Xarxa de Custòdia del Territori Administració general	600,00	0,00	600,00	0,00	0,00	0,00	0,00	600,00
Partida	48927	600,00	0,00	600,00	0,00	0,00	0,00	0,00	600,00
Partida	48928	ASSOCIACIO PARADISTES MERCAT MUNICIPAL							
2017-E3-4312-48928	Associació Paradistes Mercat Municipal Mercats, places i ll	22.000,00	0,00	22.000,00	22.000,00	22.000,00	22.000,00	0,00	0,00
Partida	48928	22.000,00	0,00	22.000,00	22.000,00	22.000,00	22.000,00	0,00	0,00
Partida	48930	VIA SOLIDARIA-CARITES							
2017-C4-2310-48930	Parròquia St. Esteve (Via Solidària) Serveis generals d'ate	7.000,00	0,00	7.000,00	7.000,00	7.000,00	3.500,00	3.500,00	0,00
Partida	48930	7.000,00	0,00	7.000,00	7.000,00	7.000,00	3.500,00	3.500,00	0,00

ESTAT DE LIQUIDACIÓ DEL PRESSUPOST

AJUNTAMENT DE CASTELLAR DEL VALLES

Exercici: 2017

I. LIQUIDACIÓ DEL PRESSUPOST DE DESPESES

Període de llistat des de: 01/01/2017 fins a: 31/12/2017

APLICACIÓ PRESSUPOSTÀRIA	DESCRIPCIÓ	CRÈDITS PRESSUPOSTARIS			DESPESES COMPR.	OBLIGACIONS RECONEGUDES NETES	PAGAMENTS	OBLIG. PEND. DE PAGAMENTS A DE DESEMBRÈ	ROMANENTS DE CRÈDIT
		INICIALS	MODIF.	DEFINITIUS					
Partida	48931	FUNDACIO PRIVADA ATENDIS							
2017-C4-2319-48931	Fundació Privada Atendis Altres programes d'atenció social	3.000,00	0,00	3.000,00	3.000,00	3.000,00	3.000,00	0,00	0,00
Partida	48931	3.000,00	0,00	3.000,00	3.000,00	3.000,00	3.000,00	0,00	0,00
Partida	48933	CONSELL COL.LEGIS VETERINARIS CATALUNYA							
2017-B2-9200-48933	Consell de Col·legis de Veterinaris de Catalunya Administra	400,00	0,00	400,00	395,02	395,02	395,02	0,00	4,98
Partida	48933	400,00	0,00	400,00	395,02	395,02	395,02	0,00	4,98
Partida	48934	ASSOCIACIO CATALANA COMPTABILITAT I DIRECCIO							
2017-B2-9200-48934	Associació Catalana de Comptabilitat i Direcció Administrac	310,00	0,00	310,00	300,00	300,00	300,00	0,00	10,00
Partida	48934	310,00	0,00	310,00	300,00	300,00	300,00	0,00	10,00
Partida	48935	ASSOCIACIO CATALANA D'ESCOLES DE MUSICA							
2017-B2-9200-48935	Associació Catalana d'Escoles de Música Administració gener	380,00	0,00	380,00	378,00	378,00	378,00	0,00	2,00
Partida	48935	380,00	0,00	380,00	378,00	378,00	378,00	0,00	2,00
Partida	48936	ASSOCIACIO D'ARXIVERS DE CATALUNYA							
2017-B2-9200-48936	Associació d'Arxivers Gest. Doc. de Catalunya Administració	210,00	0,00	210,00	205,00	205,00	205,00	0,00	5,00
Partida	48936	210,00	0,00	210,00	205,00	205,00	205,00	0,00	5,00
Partida	48937	GRUP IL·LUSIO							
2017-D7-3349-48937	Grup Il·lusió Altres serveis de promoció cultural	2.500,00	0,00	2.500,00	2.500,00	2.500,00	2.500,00	0,00	0,00
Partida	48937	2.500,00	0,00	2.500,00	2.500,00	2.500,00	2.500,00	0,00	0,00

ESTAT DE LIQUIDACIÓ DEL PRESSUPOST

AJUNTAMENT DE CASTELLAR DEL VALLES

Exercici: 2017

I. LIQUIDACIÓ DEL PRESSUPOST DE DESPESES

Període de llistat des de: 01/01/2017 fins a: 31/12/2017

APLICACIÓ PRESSUPOSTÀRIA	DESCRIPCIÓ	CRÈDITS PRESSUPOSTARIS			DESPESES COMPR.	OBLIGACIONS RECONEGUDES NETES	PAGAMENTS	OBLIG. PEND. DE PAGAMENTS A DE DESEMBRÈ	ROMANENTS DE CRÈDIT
		INICIALS	MODIF.	DEFINITIUS					
Partida	48938	ASSOCIACIO DE COMERCIANTS DE CASTELLAR DEL VALLES							
2017-E3-4310-48938	Associació Comerciants Castellar del Vallès Serveis general	4.000,00	0,00	4.000,00	4.000,00	4.000,00	2.000,00	2.000,00	0,00
Partida	48938	4.000,00	0,00	4.000,00	4.000,00	4.000,00	2.000,00	2.000,00	0,00
Partida	48939	CREU ROJA							
2017-C4-2310-48939	Creu Roja Serveis generals d'atenció social primària	5.000,00	1.000,00	6.000,00	6.000,00	6.000,00	2.250,00	3.750,00	0,00
Partida	48939	5.000,00	1.000,00	6.000,00	6.000,00	6.000,00	2.250,00	3.750,00	0,00
Partida	48940	PACTE INDUSTRIAL REGIO METROPOLITANA BARCELONA							
2017-B2-9200-48940	Pacte Industrial Regió Metropolitana Barcelona Administraci	760,00	0,00	760,00	744,17	744,17	744,17	0,00	15,83
Partida	48940	760,00	0,00	760,00	744,17	744,17	744,17	0,00	15,83
Partida	48941	CLUB PATI CASTELLAR (CASAL XISPIS)							
2017-C12-3269-48941	Club Patí Castellar (Casal Xispis) Altres serveis complemen	10.000,00	0,00	10.000,00	0,00	0,00	0,00	0,00	10.000,00
Partida	48941	10.000,00	0,00	10.000,00	0,00	0,00	0,00	0,00	10.000,00
Partida	48942	CLUB BASQUET CASTELLAR							
2017-D8-3410-48942	Club Bàsquet Castellar Promoció i foment de l'esport	6.000,00	0,00	6.000,00	6.000,00	6.000,00	6.000,00	0,00	0,00
Partida	48942	6.000,00	0,00	6.000,00	6.000,00	6.000,00	6.000,00	0,00	0,00
Partida	48943	SUPORT CASTELLAR DEL VALLES							
2017-C4-2319-48943	Suport Castellar del Vallès Altres programes d'atenció soci	5.100,00	1.000,00	6.100,00	6.100,00	6.100,00	5.100,00	1.000,00	0,00
Partida	48943	5.100,00	1.000,00	6.100,00	6.100,00	6.100,00	5.100,00	1.000,00	0,00

ESTAT DE LIQUIDACIÓ DEL PRESSUPOST

AJUNTAMENT DE CASTELLAR DEL VALLES

Exercici: 2017

I. LIQUIDACIÓ DEL PRESSUPOST DE DESPESES

Període de llistat des de: 01/01/2017 fins a: 31/12/2017

APLICACIÓ PRESSUPOSTÀRIA	DESCRIPCIÓ	CRÈDITS PRESSUPOSTARIS			DESPESES COMPR.	OBLIGACIONS RECONEGUDES NETES	PAGAMENTS	OBLIG. PEND. DE PAGAMENTS A DE DESEMBRÉ	ROMANENTS DE CRÈDIT
		INICIALS	MODIF.	DEFINITIUS					
Partida	48944	ESBART TEATRAL DE CASTELLAR DEL VALLES							
2017-D7-3349-48944	Esbart Teatral de Castellar del Vallès Altres serveis de pr	7.000,00	0,00	7.000,00	7.000,00	7.000,00	3.500,00	3.500,00	0,00
Partida	48944	7.000,00	0,00	7.000,00	7.000,00	7.000,00	3.500,00	3.500,00	0,00
Partida	48945	XARXA DE MUNICIPIS PER L'ECONOMIA SOCIAL I SOLIDARIA							
2017-E3-4330-48945	Xarxa municipis economia social i solidària Desenvolupament	5.000,00	-3.675,00	1.325,00	825,00	825,00	825,00	0,00	500,00
Partida	48945	5.000,00	-3.675,00	1.325,00	825,00	825,00	825,00	0,00	500,00
Partida	48946	ASSOCIACIO AMBIT B30							
2017-E3-4330-48946	Associació Àmbit B30 Desenvolupament empresarial	0,00	0,00	0,00	500,00	500,00	500,00	0,00	-500,00
Partida	48946	0,00	0,00	0,00	500,00	500,00	500,00	0,00	-500,00
Partida	49003	Tr. co. al exterior per a emergències							
2017-C9-9205-49003	Tr. co. al exterior per a emergències Cooperació al desenvolupament	3.000,00	0,00	3.000,00	0,00	0,00	0,00	0,00	3.000,00
Partida	49003	3.000,00	0,00	3.000,00	0,00	0,00	0,00	0,00	3.000,00
Capítol	4	867.540,00	44.878,21	912.418,21	769.213,91	769.213,91	554.702,21	214.511,70	143.204,30
Capítol	6	INVERSIONS REALS							
Partida	60901	URBANITZACIO PROLONGACIO AVDA. AIRESOL							
2017-A3-1530-60901	Urbanització prolongació avda. Airesol Serveis generals de vies públiques	0,00	3.746,46	3.746,46	0,00	0,00	0,00	0,00	3.746,46
Partida	60901	0,00	3.746,46	3.746,46	0,00	0,00	0,00	0,00	3.746,46
Partida	60906	XARXA SUB. AIGUA POTABLE CAN FONT I CA N'AVELLANEDA							

ESTAT DE LIQUIDACIÓ DEL PRESSUPOST

AJUNTAMENT DE CASTELLAR DEL VALLES

Exercici: 2017

I. LIQUIDACIÓ DEL PRESSUPOST DE DESPESES

Període de llistat des de: 01/01/2017 fins a: 31/12/2017

APLICACIÓ PRESSUPOSTÀRIA	DESCRIPCIÓ	CRÈDITS PRESSUPOSTARIS			DESPESES COMPR.	OBLIGACIONS RECONEGUDES NETES	PAGAMENTS	OBLIG. PEND. DE PAGAMENTS A DE DESEMBRÈ	ROMANENTS DE CRÈDIT
		INICIALS	MODIF.	DEFINITIUS					
2017-A3-1611-60906	Xarxa sub. aigua Can Font i Ca n'Avellaneda Proveïment domini	245.400,00	-88,35	245.311,65	245.311,65	245.311,65	245.311,65	0,00	0,00
Partida	60906	245.400,00	-88,35	245.311,65	245.311,65	245.311,65	245.311,65	0,00	0,00
Partida	61901	CONDICIONAMENT ESPAI PUBLIC							
2017-A3-1530-61901	Condicionament espai públic Serveis generals de vies públiques	250.000,00	633.819,17	883.819,17	393.819,17	393.819,17	58.090,86	335.728,31	490.000,00
Partida	61901	250.000,00	633.819,17	883.819,17	393.819,17	393.819,17	58.090,86	335.728,31	490.000,00
Partida	61903	CONVERSIO EN ZONA DE VIANANTS							
2017-A1-1510-61903	Conversió en carrers de plataforma única Serveis generals d	470.000,00	-265.000,00	205.000,00	200.248,94	200.248,94	195.608,88	4.640,06	4.751,06
2017-A1-1530-61903	Conversio en carrers de plataforma única Serveis generals de vies públiques	0,00	1.331.710,83	1.331.710,83	969.071,69	854.971,73	356.844,53	498.127,20	476.739,10
Partida	61903	470.000,00	1.066.710,83	1.536.710,83	1.169.320,63	1.055.220,67	552.453,41	502.767,26	481.490,16
Partida	61905	Reurbanització plaça Catalunya							
2017-A1-1510-61905	Reurbanització plaça Catalunya Serveis generals d'urbanisme	300.000,00	0,00	300.000,00	298.131,02	298.131,02	298.131,02	0,00	1.868,98
Partida	61905	300.000,00	0,00	300.000,00	298.131,02	298.131,02	298.131,02	0,00	1.868,98
Partida	61909	Condicionament de carrers i places							
2017-A1-1530-61909	Condicionament de carrers i places Serveis generals de vies públiques	0,00	881.000,00	881.000,00	0,00	0,00	0,00	0,00	881.000,00
Partida	61909	0,00	881.000,00	881.000,00	0,00	0,00	0,00	0,00	881.000,00
Partida	61910	Condicionament jardins Palau Tolrà							
2017-A1-1711-61910	Condicionament jardins	0,00	53.000,00	53.000,00	0,00	0,00	0,00	0,00	53.000,00

ESTAT DE LIQUIDACIÓ DEL PRESSUPOST

AJUNTAMENT DE CASTELLAR DEL VALLES

Exercici: 2017

I. LIQUIDACIÓ DEL PRESSUPOST DE DESPESES

Període de llistat des de: 01/01/2017 fins a: 31/12/2017

APLICACIÓ PRESSUPOSTÀRIA	DESCRIPCIÓ	CRÈDITS PRESSUPOSTARIS			DESPESES COMPR.	OBLIGACIONS RECONEGUDES NETES	PAGAMENTS	OBLIG. PEND. DE PAGAMENTS A DE DESEMBRÉ	ROMANENTS DE CRÈDIT
		INICIALS	MODIF.	DEFINITIUS					
Partida	61910	0,00	53.000,00	53.000,00	0,00	0,00	0,00	0,00	53.000,00
Partida	62251	CONSTRUCCIO ESCOLA BRESSOL							
2017-C1-3260-62251	Construcció escola bressol Educació infantil de primer cicle	175.780,00	0,00	175.780,00	175.780,00	175.780,00	87.890,00	87.890,00	0,00
Partida	62251	175.780,00	0,00	175.780,00	175.780,00	175.780,00	87.890,00	87.890,00	0,00
Partida	62300	MAQUINARIA, INSTAL·LACIONS TECNiques I UTILLATGE							
2017-A3-9201-62300	Maquinària, instal·lacions tècniques i utillatge Dependènci	1.000,00	0,00	1.000,00	0,00	0,00	0,00	0,00	1.000,00
Partida	62300	1.000,00	0,00	1.000,00	0,00	0,00	0,00	0,00	1.000,00
Partida	62403	ADQUISICIO DE VEHICLES							
2017-B5-1350-62403	ADQUISICIO DE VEHICLES	0,00	50.000,00	50.000,00	49.999,62	49.999,62	0,00	49.999,62	0,38
Partida	62403	0,00	50.000,00	50.000,00	49.999,62	49.999,62	0,00	49.999,62	0,38
Partida	62500	MOBILIARI I EQUIP D'OFICINA							
2017-B2-9201-62500	Mobiliari i equip d'oficina Dependències municipals	5.000,00	4.919,97	9.919,97	9.919,97	9.919,97	3.747,86	6.172,11	0,00
Partida	62500	5.000,00	4.919,97	9.919,97	9.919,97	9.919,97	3.747,86	6.172,11	0,00
Partida	62702	DOTACIO PROGRAMA PRESSUPOSTOS PARTICIPATIUS							
2017-D3-9240-62702	Dotació programa pressupostos participatius Participació ci	150.000,00	-150.000,00	0,00	0,00	0,00	0,00	0,00	0,00
Partida	62702	150.000,00	-150.000,00	0,00	0,00	0,00	0,00	0,00	0,00
Partida	62900	ADQUISICIO JOCS INFANTILS							
2017-A1-1711-62900	Adquisició jocs infantils Parcs i jardins	0,00	155.000,00	155.000,00	0,00	0,00	0,00	0,00	155.000,00
2017-A3-1530-62900	Adquisició de jocs infantils	10.000,00	10.000,00	20.000,00	27.560,85	27.560,85	19.478,29	8.082,56	-7.560,85

ESTAT DE LIQUIDACIÓ DEL PRESSUPOST

AJUNTAMENT DE CASTELLAR DEL VALLES

Exercici: 2017

I. LIQUIDACIÓ DEL PRESSUPOST DE DESPESES

Període de llistat des de: 01/01/2017 fins a: 31/12/2017

APLICACIÓ PRESSUPOSTÀRIA	DESCRIPCIÓ	CRÈDITS PRESSUPOSTARIS			DESPESES COMPR.	OBLIGACIONS RECONEGUDES NETES	PAGAMENTS	OBLIG. PEND. DE PAGAMENTS A DE DESEMBRÈ	ROMANENTS DE CRÈDIT
		INICIALS	MODIF.	DEFINITIUS					
Partida	62900	10.000,00	165.000,00	175.000,00	27.560,85	27.560,85	19.478,29	8.082,56	147.439,15
Partida	62901	ADQUISICIO MOBILIARI URBA							
2017-A3-1530-62901	Adquisició de mobiliari urbà Serveis generals de vies públi	15.000,00	0,00	15.000,00	14.316,17	14.316,17	8.895,37	5.420,80	683,83
Partida	62901	15.000,00	0,00	15.000,00	14.316,17	14.316,17	8.895,37	5.420,80	683,83
Partida	62903	ALTRE IMMOBILITZAT MATERIAL							
2017-A3-1530-62903	Altre immobilitzat material Serveis generals de vies públiques	0,00	80.000,00	80.000,00	67.404,26	67.404,26	0,00	67.404,26	12.595,74
2017-A4-4412-62903	Altre immobilitzat material Altre transport de viatgers	0,00	60.131,39	60.131,39	17.686,81	17.686,81	827,64	16.859,17	42.444,58
2017-B5-1321-62903	Altre immobilitzat material Policia local	1.000,00	3.974,61	4.974,61	4.974,61	4.974,61	0,00	4.974,61	0,00
2017-C1-3261-62903	Altre immobilitzat material Escola de música	4.500,00	0,00	4.500,00	3.897,31	3.897,31	2.079,51	1.817,80	602,69
2017-D3-9240-62903	Altre immobilitzat material Participació ciutadana	0,00	35.000,00	35.000,00	34.841,11	34.841,11	0,00	34.841,11	158,89
2017-D8-3420-62903	Altre immobilitzat material Instal·lacions esportives	3.000,00	0,00	3.000,00	1.219,24	1.219,24	0,00	1.219,24	1.780,76
Partida	62903	8.500,00	179.106,00	187.606,00	130.023,34	130.023,34	2.907,15	127.116,19	57.582,66
Partida	63200	CONDICIONAMENT DEPENDENCIES MUNICIPALS							
2017-A1-9201-63200	Condicionament dependències municipals Dependències municipi	40.000,00	85.000,00	125.000,00	111.147,58	111.147,58	47.602,36	63.545,22	13.852,42
2017-A1-9330-63200	Condicionament dependències municipals Gestió del patrimoni	0,00	1.317.000,00	1.317.000,00	59.490,11	0,00	0,00	0,00	1.317.000,00
Partida	63200	40.000,00	1.402.000,00	1.442.000,00	170.637,69	111.147,58	47.602,36	63.545,22	1.330.852,42
Partida	63201	CONDICIONAMENT ESCOLES							

ESTAT DE LIQUIDACIÓ DEL PRESSUPOST

AJUNTAMENT DE CASTELLAR DEL VALLES

Exercici: 2017

I. LIQUIDACIÓ DEL PRESSUPOST DE DESPESES

Període de llistat des de: 01/01/2017 fins a: 31/12/2017

APLICACIÓ PRESSUPOSTÀRIA	DESCRIPCIÓ	CRÈDITS PRESSUPOSTARIS			DESPESES COMPR.	OBLIGACIONS RECONEGUDES NETES	PAGAMENTS	OBLIG. PEND. DE PAGAMENTS A DE DESEMBRÉ	ROMANENTS DE CRÈDIT
		INICIALS	MODIF.	DEFINITIUS					
2017-C1-3232-63201	Condicionament escoles Func. centres docents ed. primària	45.000,00	92,54	45.092,54	39.969,64	39.969,64	39.969,64	0,00	5.122,90
2017-C1-3260-63201	Condicionament escoles Educació infantil de primer cicle	0,00	106.573,21	106.573,21	106.573,21	106.573,21	101.450,31	5.122,90	0,00
Partida	63201	45.000,00	106.665,75	151.665,75	146.542,85	146.542,85	141.419,95	5.122,90	5.122,90
Partida	63202	CONDICIONAMENT INSTAL·LACIONS ESPORTIVES							
2017-D8-3420-63202	Condicionament instal·lacions esportives Instal·lacions esp	25.000,00	0,00	25.000,00	19.250,99	19.250,99	0,00	19.250,99	5.749,01
Partida	63202	25.000,00	0,00	25.000,00	19.250,99	19.250,99	0,00	19.250,99	5.749,01
Partida	63204	CONDICIONAMENT EQUIPAMENTS CULTURALS							
2017-D7-3330-63204	Condicionament equipaments culturals Equipaments culturals	20.000,00	-245,00	19.755,00	11.144,16	11.144,16	1.633,74	9.510,42	8.610,84
Partida	63204	20.000,00	-245,00	19.755,00	11.144,16	11.144,16	1.633,74	9.510,42	8.610,84
Partida	63600	EQUIPS PER A PROCESSOS D'INFORMACIO							
2017-B2-4921-63600	Equips per a processos d'informació Tecnologies i sistemes	40.000,00	-10.689,84	29.310,16	29.168,46	29.168,46	3.606,24	25.562,22	141,70
Partida	63600	40.000,00	-10.689,84	29.310,16	29.168,46	29.168,46	3.606,24	25.562,22	141,70
Partida	64101	INVERSIÓ PROJECTES NOVES TECNOLOGIES							
2017-B2-4921-64101	Aplicacions informàtiques Tecnologies i sistemes d'informac	5.000,00	-5.000,00	0,00	0,00	0,00	0,00	0,00	0,00
Partida	64101	5.000,00	-5.000,00	0,00	0,00	0,00	0,00	0,00	0,00
Partida	64801	LISING GESPA CAMP DE FUTBOL							
2017-D8-3420-64801	Lísing gespa camp de	1.000,00	12.710,00	13.710,00	1.210,00	1.210,00	1.210,00	0,00	12.500,00

ESTAT DE LIQUIDACIÓ DEL PRESSUPOST

AJUNTAMENT DE CASTELLAR DEL VALLES

Exercici: 2017

I. LIQUIDACIÓ DEL PRESSUPOST DE DESPESES

Període de llistat des de: 01/01/2017 fins a: 31/12/2017

APLICACIÓ PRESSUPOSTÀRIA	DESCRIPCIÓ	CRÈDITS PRESSUPOSTARIS			DESPESES COMPR.	OBLIGACIONS RECONEGUDES NETES	PAGAMENTS	OBLIG. PEND. DE PAGAMENTS A DE DESEMBRÈ	ROMANENTS DE CRÈDIT
		INICIALS	MODIF.	DEFINITIUS					
Partida	64801	1.000,00	12.710,00	13.710,00	1.210,00	1.210,00	1.210,00	0,00	12.500,00
Capítol	6	1.806.680,00	4.392.654,99	6.199.334,99	2.892.136,57	2.718.546,50	1.472.377,90	1.246.168,60	3.480.788,49
Capítol	7	TRANSFERÈNCIES DE CAPITAL							
Partida	78002	Obra Social Benèfica							
2017-C4-2319-78002	Obra Social Benèfica Altres programes d'atenció social	144.500,00	0,00	144.500,00	144.061,93	144.061,93	136.412,93	7.649,00	438,07
Partida	78002	144.500,00	0,00	144.500,00	144.061,93	144.061,93	136.412,93	7.649,00	438,07
Capítol	7	144.500,00	0,00	144.500,00	144.061,93	144.061,93	136.412,93	7.649,00	438,07
Capítol	9	PASSIUS FINANCERS							
Partida	91301	Amort. préstecs llarg termini ens fora sec. públic							
2017-B1-0110-91301	Amort. préstecs llarg termini ens fora sec. públic Deute pú	2.990.815,62	16.915,88	3.007.731,50	3.007.731,50	3.007.731,50	2.853.312,30	154.419,20	0,00
Partida	91301	2.990.815,62	16.915,88	3.007.731,50	3.007.731,50	3.007.731,50	2.853.312,30	154.419,20	0,00
Capítol	9	2.990.815,62	16.915,88	3.007.731,50	3.007.731,50	3.007.731,50	2.853.312,30	154.419,20	0,00
TOTAL		23.326.275,90	4.875.342,74	28.201.618,64	23.911.494,33	23.728.121,68	20.687.866,30	3.040.255,38	4.473.496,96

ESTAT DE LIQUIDACIÓ DEL PRESSUPOST

AJUNTAMENT DE CASTELLAR DEL VALLES

Exercici: 2017

I. LIQUIDACIÓ DEL PRESSUPOST DE DESPESES

Període de llistat des de: 01/01/2017 fins a: 31/12/2017

APLICACIÓ PRESSUPOSTÀRIA	DESCRIPCIÓ	CRÈDITS PRESSUPOSTARIS			DESPESES COMPR.	OBLIGACIONS RECONEGUDES NETES	PAGAMENTS	OBLIG. PEND. DE PAGAMENTS A DE DESEMBRÈ	ROMANENTS DE CRÈDIT
		INICIALS	MODIF.	DEFINITIUS					
Àrea de despeses	0	DEUTE PÚBLIC							
Àrea de despeses	0	3.275.615,62	-3.088,31	3.272.527,31	3.167.234,12	3.167.234,12	3.011.551,26	155.682,86	105.293,19
Àrea de despeses	1	SERVEIS PÚBLICS BÀSICS							
Àrea de despeses	1	7.969.791,84	2.999.859,40	10.969.651,24	8.852.712,37	8.738.612,41	7.137.907,54	1.600.704,87	2.231.038,83
Àrea de despeses	2	ACTUACIONS DE PROTECCIÓ I PROMOCIÓ SOCIAL							
Àrea de despeses	2	2.049.896,70	98.315,20	2.148.211,90	1.950.397,43	1.950.397,43	1.761.526,31	188.871,12	197.814,47
Àrea de despeses	3	PRODUCCIÓ DE BÉNS PÚBLICS DE CARÀCTER PREFERENT							
Àrea de despeses	3	3.852.967,08	124.920,75	3.977.887,83	3.715.408,15	3.715.408,15	3.140.719,03	574.689,12	262.479,68
Àrea de despeses	4	ACTUACIONS DE CARÀCTER ECONÒMIC							
Àrea de despeses	4	1.389.816,74	60.131,39	1.449.948,13	1.352.229,31	1.342.446,73	1.111.459,48	230.987,25	107.501,40
Àrea de despeses	9	ACTUACIONS DE CARÀCTER GENERAL							
Àrea de despeses	9	4.788.187,92	1.595.204,31	6.383.392,23	4.873.512,95	4.814.022,84	4.524.702,68	289.320,16	1.569.369,39
TOTAL		23.326.275,90	4.875.342,74	28.201.618,64	23.911.494,33	23.728.121,68	20.687.866,30	3.040.255,38	4.473.496,96

ESTAT DE LIQUIDACIÓ DEL PRESSUPOST

AJUNTAMENT DE CASTELLAR DEL VALLES

Exercici: 2017

I. LIQUIDACIÓ DEL PRESSUPOST DE DESPESES

Període de llistat des de: 01/01/2017 fins a: 31/12/2017

APLICACIÓ PRESSUPOSTÀRIA	DESCRIPCIÓ	CRÈDITS PRESSUPOSTARIS			DESPESES COMPR.	OBLIGACIONS RECONEGUDES NETES	PAGAMENTS	OBLIG. PEND. DE PAGAMENTS A DE DESEMBRÈ	ROMANENTS DE CRÈDIT
		INICIALS	MODIF.	DEFINITIUS					
Àrea de despeses	0	DEUTE PÚBLIC							
Política de despeses	01	Deute públic							
Política de despeses	01	3.275.615,62	-3.088,31	3.272.527,31	3.167.234,12	3.167.234,12	3.011.551,26	155.682,86	105.293,19
Àrea de despeses	0	3.275.615,62	-3.088,31	3.272.527,31	3.167.234,12	3.167.234,12	3.011.551,26	155.682,86	105.293,19
Àrea de despeses	1	SERVEIS PÚBLICS BÀSICS							
Política de despeses	13	Seguretat i mobilitat ciutadana							
Política de despeses	13	1.340.746,84	50.000,00	1.390.746,84	1.320.533,23	1.320.533,23	1.246.579,77	73.953,46	70.213,61
Política de despeses	15	Habitatge i urbanisme							
Política de despeses	15	2.457.879,49	2.695.748,03	5.153.627,52	3.404.487,15	3.290.387,19	2.222.742,64	1.067.644,55	1.863.240,33
Política de despeses	16	Benestar comunitari							
Política de despeses	16	3.643.800,00	43.569,05	3.687.369,05	3.597.112,31	3.597.112,31	3.258.414,39	338.697,92	90.256,74
Política de despeses	17	Medi ambient							
Política de despeses	17	527.365,51	210.542,32	737.907,83	530.579,68	530.579,68	410.170,74	120.408,94	207.328,15
Àrea de despeses	1	7.969.791,84	2.999.859,40	10.969.651,24	8.852.712,37	8.738.612,41	7.137.907,54	1.600.704,87	2.231.038,83
Àrea de despeses	2	ACTUACIONS DE PROTECCIÓ I PROMOCIÓ SOCIAL							
Política de despeses	23	Serveis socials i promoció social							
Política de despeses	23	1.610.252,87	0,00	1.610.252,87	1.521.755,93	1.521.755,93	1.373.513,97	148.241,96	88.496,94
Política de despeses	24	Foment de l'ocupació							
Política de despeses	24	439.643,83	98.315,20	537.959,03	428.641,50	428.641,50	388.012,34	40.629,16	109.317,53
Àrea de despeses	2	2.049.896,70	98.315,20	2.148.211,90	1.950.397,43	1.950.397,43	1.761.526,31	188.871,12	197.814,47
Àrea de despeses	3	PRODUCCIÓ DE BÉNS PÚBLICS DE CARÀCTER PREFERENT							
Política de despeses	31	Sanitat							

ESTAT DE LIQUIDACIÓ DEL PRESSUPOST

AJUNTAMENT DE CASTELLAR DEL VALLES

Exercici: 2017

I. LIQUIDACIÓ DEL PRESSUPOST DE DESPESES

Període de llistat des de: 01/01/2017 fins a: 31/12/2017

APLICACIÓ PRESSUPOSTÀRIA	DESCRIPCIÓ	CRÈDITS PRESSUPOSTARIS			DESPESES COMPR.	OBLIGACIONS RECONEGUDES NETES	PAGAMENTS	OBLIG. PEND. DE PAGAMENTS A DE DESEMBRÈ	ROMANENTS DE CRÈDIT
		INICIALS	MODIF.	DEFINITIUS					
Política de despeses	31	194.829,03	0,00	194.829,03	189.701,89	189.701,89	159.935,78	29.766,11	5.127,14
Política de despeses	32	Educatió							
Política de despeses	32	2.174.265,12	92.724,38	2.266.989,50	2.084.866,67	2.084.866,67	1.716.256,63	368.610,04	182.122,83
Política de despeses	33	Cultura							
Política de despeses	33	949.999,66	13.718,87	963.718,53	939.020,94	939.020,94	838.694,56	100.326,38	24.697,59
Política de despeses	34	Esport							
Política de despeses	34	533.873,27	18.477,50	552.350,77	501.818,65	501.818,65	425.832,06	75.986,59	50.532,12
Àrea de despeses	3	3.852.967,08	124.920,75	3.977.887,83	3.715.408,15	3.715.408,15	3.140.719,03	574.689,12	262.479,68
Àrea de despeses	4	ACTUACIONS DE CARÀCTER ECONÒMIC							
Política de despeses	43	Comerç, turisme i petites i mitjanes empreses							
Política de despeses	43	365.464,16	1.705,26	367.169,42	354.113,00	354.113,00	265.603,80	88.509,20	13.056,42
Política de despeses	44	Transport públic							
Política de despeses	44	86.400,00	60.131,39	146.531,39	98.131,18	88.348,60	61.035,57	27.313,03	58.182,79
Política de despeses	49	Altres actuacions de caràcter econòmic							
Política de despeses	49	937.952,58	-1.705,26	936.247,32	899.985,13	899.985,13	784.820,11	115.165,02	36.262,19
Àrea de despeses	4	1.389.816,74	60.131,39	1.449.948,13	1.352.229,31	1.342.446,73	1.111.459,48	230.987,25	107.501,40
Àrea de despeses	9	ACTUACIONS DE CARÀCTER GENERAL							
Política de despeses	91	Òrgans de govern							
Política de despeses	91	526.156,59	0,00	526.156,59	517.796,28	517.796,28	517.796,28	0,00	8.360,31
Política de despeses	92	Serveis de caràcter general							
Política de despeses	92	3.675.250,86	270.727,15	3.945.978,01	3.839.863,08	3.839.863,08	3.563.285,25	276.577,83	106.114,93
Política de despeses	93	Administració financera i tributària							

ESTAT DE LIQUIDACIÓ DEL PRESSUPOST

AJUNTAMENT DE CASTELLAR DEL VALLES

Exercici: 2017

I. LIQUIDACIÓ DEL PRESSUPOST DE DESPESES

Període de llistat des de: 01/01/2017 fins a: 31/12/2017

APLICACIÓ PRESSUPOSTÀRIA	DESCRIPCIÓ	CRÈDITS PRESSUPOSTARIS			DESPESES COMPR.	OBLIGACIONS RECONEGUDES NETES	PAGAMENTS	OBLIG. PEND. DE PAGAMENTS A DE DESEMBRÉ	ROMANENTS DE CRÈDIT
		INICIALS	MODIF.	DEFINITIUS					
Política de despeses	93	560.430,47	1.317.000,00	1.877.430,47	482.100,97	422.610,86	419.422,69	3.188,17	1.454.819,61
Política de despeses	94	Transferències a altres administracions públiques							
Política de despeses	94	26.350,00	7.477,16	33.827,16	33.752,62	33.752,62	24.198,46	9.554,16	74,54
Àrea de despeses	9	4.788.187,92	1.595.204,31	6.383.392,23	4.873.512,95	4.814.022,84	4.524.702,68	289.320,16	1.569.369,39
TOTAL		23.326.275,90	4.875.342,74	28.201.618,64	23.911.494,33	23.728.121,68	20.687.866,30	3.040.255,38	4.473.496,96

ESTAT DE LIQUIDACIÓ DEL PRESSUPOST

AJUNTAMENT DE CASTELLAR DEL VALLES

Exercici: 2017

I. LIQUIDACIÓ DEL PRESSUPOST DE DESPESES

Període de llistat des de: 01/01/2017 fins a: 31/12/2017

APLICACIÓ PRESSUPOSTÀRIA	DESCRIPCIÓ	CRÈDITS PRESSUPOSTARIS			DESPESES COMPR.	OBLIGACIONS RECONEGUDES NETES	PAGAMENTS	OBLIG. PEND. DE PAGAMENTS A DE DESEMBRÈ	ROMANENTS DE CRÈDIT
		INICIALS	MODIF.	DEFINITIUS					
Àrea de despeses	0	DEUTE PÚBLIC							
Grup de programa	011	Deute públic							
Grup de programa	011	3.275.615,62	-3.088,31	3.272.527,31	3.167.234,12	3.167.234,12	3.011.551,26	155.682,86	105.293,19
Àrea de despeses	0	3.275.615,62	-3.088,31	3.272.527,31	3.167.234,12	3.167.234,12	3.011.551,26	155.682,86	105.293,19
Àrea de despeses	1	SERVEIS PÚBLICS BÀSICS							
Grup de programa	132	Seguretat i ordre públic							
Grup de programa	132	1.289.446,84	3.974,61	1.293.421,45	1.234.939,31	1.234.939,31	1.210.985,47	23.953,84	58.482,14
Grup de programa	133	Ordenació del trànsit i estacionament							
Grup de programa	133	41.000,00	-3.974,61	37.025,39	34.094,30	34.094,30	34.094,30	0,00	2.931,09
Grup de programa	135	Protecció civil							
Grup de programa	135	10.300,00	50.000,00	60.300,00	51.499,62	51.499,62	1.500,00	49.999,62	8.800,38
Grup de programa	151	Urbanisme: planejament, gestió, execució i disciplina urbanística							
Grup de programa	151	1.155.669,03	-258.929,82	896.739,21	890.495,71	890.495,71	855.851,40	34.644,31	6.243,50
Grup de programa	152	Habitatge							
Grup de programa	152	112.194,70	0,00	112.194,70	115.930,13	115.930,13	111.436,70	4.493,43	-3.735,43
Grup de programa	153	Vies públiques							
Grup de programa	153	1.190.015,76	2.954.677,85	4.144.693,61	2.398.061,31	2.283.961,35	1.255.454,54	1.028.506,81	1.860.732,26
Grup de programa	160	Clavegueram							
Grup de programa	160	0,00	43.657,40	43.657,40	43.657,40	43.657,40	43.657,40	0,00	0,00
Grup de programa	161	Proveïment domiciliari d'aigua potable							
Grup de programa	161	245.400,00	-88,35	245.311,65	245.311,65	245.311,65	245.311,65	0,00	0,00
Grup de programa	162	Recollida, gestió i tractament de residus							

ESTAT DE LIQUIDACIÓ DEL PRESSUPOST

AJUNTAMENT DE CASTELLAR DEL VALLES

Exercici: 2017

I. LIQUIDACIÓ DEL PRESSUPOST DE DESPESES

Període de llistat des de: 01/01/2017 fins a: 31/12/2017

APLICACIÓ PRESSUPOSTÀRIA	DESCRIPCIÓ	CRÈDITS PRESSUPOSTARIS			DESPESES COMPR.	OBLIGACIONS RECONEGUDES NETES	PAGAMENTS	OBLIG. PEND. DE PAGAMENTS A DE DESEMBRÉ	ROMANENTS DE CRÈDIT
		INICIALS	MODIF.	DEFINITIUS					
Grup de programa	162	1.670.300,00	0,00	1.670.300,00	1.639.448,42	1.639.448,42	1.498.782,91	140.665,51	30.851,58
Grup de programa	163	Neteja viària							
Grup de programa	163	972.000,00	0,00	972.000,00	960.932,40	960.932,40	880.854,70	80.077,70	11.067,60
Grup de programa	165	Enllumenat públic							
Grup de programa	165	756.100,00	0,00	756.100,00	707.762,44	707.762,44	589.807,73	117.954,71	48.337,56
Grup de programa	170	Administració general del medi ambient							
Grup de programa	170	204.257,07	2.542,32	206.799,39	207.070,45	207.070,45	110.563,90	96.506,55	-271,06
Grup de programa	171	Parcs i jardins							
Grup de programa	171	323.108,44	208.000,00	531.108,44	323.509,23	323.509,23	299.606,84	23.902,39	207.599,21
Àrea de despeses	1	7.969.791,84	2.999.859,40	10.969.651,24	8.852.712,37	8.738.612,41	7.137.907,54	1.600.704,87	2.231.038,83
Àrea de despeses	2	ACTUACIONS DE PROTECCIÓ I PROMOCIÓ SOCIAL							
Grup de programa	231	Assistència social primària							
Grup de programa	231	1.610.252,87	0,00	1.610.252,87	1.521.755,93	1.521.755,93	1.373.513,97	148.241,96	88.496,94
Grup de programa	241	Foment de l'ocupació							
Grup de programa	241	439.643,83	98.315,20	537.959,03	428.641,50	428.641,50	388.012,34	40.629,16	109.317,53
Àrea de despeses	2	2.049.896,70	98.315,20	2.148.211,90	1.950.397,43	1.950.397,43	1.761.526,31	188.871,12	197.814,47
Àrea de despeses	3	PRODUCCIÓ DE BÉNS PÚBLICS DE CARÀCTER PREFERENT							
Grup de programa	311	Protecció de la salubritat pública							
Grup de programa	311	194.829,03	0,00	194.829,03	189.701,89	189.701,89	159.935,78	29.766,11	5.127,14
Grup de programa	320	Administració general d'educació							
Grup de programa	320	160.029,54	405,00	160.434,54	170.639,65	170.639,65	149.112,20	21.527,45	-10.205,11
Grup de programa	323	Funcionament de centres docents d'ensenyament preescolar i primària i educació especial							

ESTAT DE LIQUIDACIÓ DEL PRESSUPOST

AJUNTAMENT DE CASTELLAR DEL VALLES

Exercici: 2017

I. LIQUIDACIÓ DEL PRESSUPOST DE DESPESES

Període de llistat des de: 01/01/2017 fins a: 31/12/2017

APLICACIÓ PRESSUPOSTÀRIA	DESCRIPCIÓ	CRÈDITS PRESSUPOSTARIS			DESPESES COMPR.	OBLIGACIONS RECONEGUDES NETES	PAGAMENTS	OBLIG. PEND. DE PAGAMENTS A DE DESEMBRÈ	ROMANENTS DE CRÈDIT
		INICIALS	MODIF.	DEFINITIUS					
Grup de programa	323	758.846,24	92,54	758.938,78	704.707,88	704.707,88	586.341,53	118.366,35	54.230,90
Grup de programa	326	Serveis complementaris d'educació							
Grup de programa	326	1.255.389,34	92.226,84	1.347.616,18	1.209.519,14	1.209.519,14	980.802,90	228.716,24	138.097,04
Grup de programa	330	Administració general de cultura							
Grup de programa	330	212.375,96	0,00	212.375,96	200.142,68	200.142,68	173.751,95	26.390,73	12.233,28
Grup de programa	332	Biblioteques i arxius							
Grup de programa	332	147.124,90	0,00	147.124,90	139.773,13	139.773,13	133.907,00	5.866,13	7.351,77
Grup de programa	333	Equipaments culturals i museus							
Grup de programa	333	93.322,32	-245,00	93.077,32	80.422,34	80.422,34	68.570,38	11.851,96	12.654,98
Grup de programa	334	Promoció cultural							
Grup de programa	334	313.976,48	13.718,87	327.695,35	324.938,32	324.938,32	273.634,41	51.303,91	2.757,03
Grup de programa	338	Festes populars i celebracions							
Grup de programa	338	183.200,00	245,00	183.445,00	193.744,47	193.744,47	188.830,82	4.913,65	-10.299,47
Grup de programa	340	Administració general d'esports							
Grup de programa	340	40.022,20	0,00	40.022,20	39.413,36	39.413,36	39.413,36	0,00	608,84
Grup de programa	341	Promoció i foment de l'esport							
Grup de programa	341	109.394,38	-210,00	109.184,38	102.479,88	102.479,88	90.113,98	12.365,90	6.704,50
Grup de programa	342	Instal·lacions esportives							
Grup de programa	342	384.456,69	18.687,50	403.144,19	359.925,41	359.925,41	296.304,72	63.620,69	43.218,78
Àrea de despeses	3	3.852.967,08	124.920,75	3.977.887,83	3.715.408,15	3.715.408,15	3.140.719,03	574.689,12	262.479,68
Àrea de despeses	4	ACTUACIONS DE CARÀCTER ECONÒMIC							
Grup de programa	430	Administració general de comerç, turisme i petites i mitjanes empreses							

ESTAT DE LIQUIDACIÓ DEL PRESSUPOST

AJUNTAMENT DE CASTELLAR DEL VALLES

Exercici: 2017

I. LIQUIDACIÓ DEL PRESSUPOST DE DESPESES

Període de llistat des de: 01/01/2017 fins a: 31/12/2017

APLICACIÓ PRESSUPOSTÀRIA	DESCRIPCIÓ	CRÈDITS PRESSUPOSTARIS			DESPESES COMPR.	OBLIGACIONS RECONEGUDES NETES	PAGAMENTS	OBLIG. PEND. DE PAGAMENTS A DE DESEMBRÈ	ROMANENTS DE CRÈDIT
		INICIALS	MODIF.	DEFINITIUS					
Grup de programa	430	124.473,95	-806,03	123.667,92	115.341,33	115.341,33	115.341,33	0,00	8.326,59
Grup de programa	431	Comerç							
Grup de programa	431	152.890,21	1.344,31	154.234,52	157.485,78	157.485,78	132.176,84	25.308,94	-3.251,26
Grup de programa	432	Informació i promoció turística							
Grup de programa	432	20.000,00	0,00	20.000,00	17.491,61	17.491,61	14.133,33	3.358,28	2.508,39
Grup de programa	433	Desenvolupament empresarial							
Grup de programa	433	68.100,00	1.166,98	69.266,98	63.794,28	63.794,28	3.952,30	59.841,98	5.472,70
Grup de programa	441	Transport de viatgers							
Grup de programa	441	86.400,00	60.131,39	146.531,39	98.131,18	88.348,60	61.035,57	27.313,03	58.182,79
Grup de programa	491	Societat de la informació							
Grup de programa	491	510.546,97	4.553,08	515.100,05	509.497,61	509.497,61	474.516,60	34.981,01	5.602,44
Grup de programa	492	Gestió del coneixement							
Grup de programa	492	426.405,61	-6.258,34	420.147,27	389.471,12	389.471,12	309.287,11	80.184,01	30.676,15
Grup de programa	493	Protecció de consumidors i usuaris							
Grup de programa	493	1.000,00	0,00	1.000,00	1.016,40	1.016,40	1.016,40	0,00	-16,40
Àrea de despeses	4	1.389.816,74	60.131,39	1.449.948,13	1.352.229,31	1.342.446,73	1.111.459,48	230.987,25	107.501,40
Àrea de despeses	9	ACTUACIONS DE CARÀCTER GENERAL							
Grup de programa	912	Òrgans de govern							
Grup de programa	912	526.156,59	0,00	526.156,59	517.796,28	517.796,28	517.796,28	0,00	8.360,31
Grup de programa	920	Administració general							
Grup de programa	920	3.238.208,59	380.802,15	3.619.010,74	3.514.817,62	3.514.817,62	3.280.349,70	234.467,92	104.193,12
Grup de programa	924	Participació ciutadana							

ESTAT DE LIQUIDACIÓ DEL PRESSUPOST

AJUNTAMENT DE CASTELLAR DEL VALLES

Exercici: 2017

I. LIQUIDACIÓ DEL PRESSUPOST DE DESPESES

Període de llistat des de: 01/01/2017 fins a: 31/12/2017

APLICACIÓ PRESSUPOSTÀRIA	DESCRIPCIÓ	CRÈDITS PRESSUPOSTARIS			DESPESES COMPR.	OBLIGACIONS RECONEGUDES NETES	PAGAMENTS	OBLIG. PEND. DE PAGAMENTS A DE DESEMBRÉ	ROMANENTS DE CRÈDIT
		INICIALS	MODIF.	DEFINITIUS					
Grup de programa	924	199.400,00	-110.075,00	89.325,00	84.534,87	84.534,87	42.424,96	42.109,91	4.790,13
Grup de programa	925	Atenció als ciutadans							
Grup de programa	925	237.642,27	0,00	237.642,27	240.510,59	240.510,59	240.510,59	0,00	-2.868,32
Grup de programa	931	Política econòmica i fiscal							
Grup de programa	931	438.982,01	0,00	438.982,01	371.966,16	371.966,16	368.777,99	3.188,17	67.015,85
Grup de programa	932	Gestió del sistema tributari							
Grup de programa	932	23.037,02	0,00	23.037,02	13.287,12	13.287,12	13.287,12	0,00	9.749,90
Grup de programa	933	Gestió del patrimoni							
Grup de programa	933	0,00	1.317.000,00	1.317.000,00	59.490,11	0,00	0,00	0,00	1.317.000,00
Grup de programa	934	Gestió del deute i de la tresoreria							
Grup de programa	934	98.411,44	0,00	98.411,44	37.357,58	37.357,58	37.357,58	0,00	61.053,86
Grup de programa	942	Transferències a entitats locals territorials							
Grup de programa	942	14.000,00	7.477,16	21.477,16	21.477,16	21.477,16	11.923,00	9.554,16	0,00
Grup de programa	943	Transferències a altres entitats locals							
Grup de programa	943	12.350,00	0,00	12.350,00	12.275,46	12.275,46	12.275,46	0,00	74,54
Àrea de despeses	9	4.788.187,92	1.595.204,31	6.383.392,23	4.873.512,95	4.814.022,84	4.524.702,68	289.320,16	1.569.369,39
TOTAL		23.326.275,90	4.875.342,74	28.201.618,64	23.911.494,33	23.728.121,68	20.687.866,30	3.040.255,38	4.473.496,96

ESTAT DE LIQUIDACIÓ DEL PRESSUPOST

AJUNTAMENT DE CASTELLAR DEL VALLES

Exercici: 2017

I. LIQUIDACIÓ DEL PRESSUPOST DE DESPESES

Període de llistat des de: 01/01/2017 fins a: 31/12/2017

APLICACIÓ PRESSUPOSTÀRIA	DESCRIPCIÓ	CRÈDITS PRESSUPOSTARIS			DESPESES COMPR.	OBLIGACIONS RECONEGUDES NETES	PAGAMENTS	OBLIG. PEND. DE PAGAMENTS A DE DESEMBRÈ	ROMANENTS DE CRÈDIT
		INICIALS	MODIF.	DEFINITIUS					
Àrea de despeses	0	DEUTE PÚBLIC							
Programa	0110	Deute public							
Programa	0110	3.275.615,62	-3.088,31	3.272.527,31	3.167.234,12	3.167.234,12	3.011.551,26	155.682,86	105.293,19
Àrea de despeses	0	3.275.615,62	-3.088,31	3.272.527,31	3.167.234,12	3.167.234,12	3.011.551,26	155.682,86	105.293,19
Àrea de despeses	1	SERVEIS PÚBLICS BÀSICS							
Programa	1321	Policia local							
Programa	1321	1.289.446,84	3.974,61	1.293.421,45	1.234.939,31	1.234.939,31	1.210.985,47	23.953,84	58.482,14
Programa	1331	Ordenació del trànsit i l'estacionament							
Programa	1331	41.000,00	-3.974,61	37.025,39	34.094,30	34.094,30	34.094,30	0,00	2.931,09
Programa	1350	Serveis generals de protecció civil							
Programa	1350	10.300,00	50.000,00	60.300,00	51.499,62	51.499,62	1.500,00	49.999,62	8.800,38
Programa	1510	Serveis generals d'urbanisme							
Programa	1510	1.155.669,03	-258.929,82	896.739,21	890.495,71	890.495,71	855.851,40	34.644,31	6.243,50
Programa	1523	Accès a l'habitatge							
Programa	1523	112.194,70	0,00	112.194,70	115.930,13	115.930,13	111.436,70	4.493,43	-3.735,43
Programa	1530	Serveis generals de vies públiques							
Programa	1530	1.035.015,76	2.954.677,85	3.989.693,61	2.254.965,67	2.140.865,71	1.205.492,28	935.373,43	1.848.827,90
Programa	1533	Infraestructures viàries							
Programa	1533	155.000,00	0,00	155.000,00	143.095,64	143.095,64	49.962,26	93.133,38	11.904,36
Programa	1602	Evacuació i tractament d'aigües residuals							
Programa	1602	0,00	43.657,40	43.657,40	43.657,40	43.657,40	43.657,40	0,00	0,00
Programa	1611	Proveïment domiciliari d'aigua potable							

ESTAT DE LIQUIDACIÓ DEL PRESSUPOST

AJUNTAMENT DE CASTELLAR DEL VALLES

Exercici: 2017

I. LIQUIDACIÓ DEL PRESSUPOST DE DESPESES

Període de llistat des de: 01/01/2017 fins a: 31/12/2017

APLICACIÓ PRESSUPOSTÀRIA	DESCRIPCIÓ	CRÈDITS PRESSUPOSTARIS			DESPESES COMPR.	OBLIGACIONS RECONEGUDES NETES	PAGAMENTS	OBLIG. PEND. DE PAGAMENTS A DE DESEMBRÈ	ROMANENTS DE CRÈDIT
		INICIALS	MODIF.	DEFINITIUS					
Programa	1611	245.400,00	-88,35	245.311,65	245.311,65	245.311,65	245.311,65	0,00	0,00
Programa	1621	Recollida de residus							
Programa	1621	1.006.800,00	0,00	1.006.800,00	994.598,52	994.598,52	911.715,31	82.883,21	12.201,48
Programa	1623	Tractament de residus							
Programa	1623	663.500,00	0,00	663.500,00	644.849,90	644.849,90	587.067,60	57.782,30	18.650,10
Programa	1631	Neteja viària							
Programa	1631	972.000,00	0,00	972.000,00	960.932,40	960.932,40	880.854,70	80.077,70	11.067,60
Programa	1651	Enllumenat públic							
Programa	1651	756.100,00	0,00	756.100,00	707.762,44	707.762,44	589.807,73	117.954,71	48.337,56
Programa	1700	Serveis general de medi ambient							
Programa	1700	164.515,78	0,00	164.515,78	163.819,23	163.819,23	75.355,00	88.464,23	696,55
Programa	1701	Medi ambient urbà							
Programa	1701	33.741,29	0,00	33.741,29	34.708,90	34.708,90	33.708,90	1.000,00	-967,61
Programa	1709	Altres serveis de medi ambient							
Programa	1709	6.000,00	2.542,32	8.542,32	8.542,32	8.542,32	1.500,00	7.042,32	0,00
Programa	1711	Parcs i jardins							
Programa	1711	323.108,44	208.000,00	531.108,44	323.509,23	323.509,23	299.606,84	23.902,39	207.599,21
Àrea de despeses	1	7.969.791,84	2.999.859,40	10.969.651,24	8.852.712,37	8.738.612,41	7.137.907,54	1.600.704,87	2.231.038,83
Àrea de despeses	2	ACTUACIONS DE PROTECCIÓ I PROMOCIÓ SOCIAL							
Programa	2310	Serveis generals d'atenció social primària							
Programa	2310	686.746,49	-1.000,00	685.746,49	621.634,52	621.634,52	610.232,26	11.402,26	64.111,97
Programa	2311	Servei d'atenció domiciliària							

ESTAT DE LIQUIDACIÓ DEL PRESSUPOST

AJUNTAMENT DE CASTELLAR DEL VALLES

Exercici: 2017

I. LIQUIDACIÓ DEL PRESSUPOST DE DESPESES

Període de llistat des de: 01/01/2017 fins a: 31/12/2017

APLICACIÓ PRESSUPOSTÀRIA	DESCRIPCIÓ	CRÈDITS PRESSUPOSTARIS			DESPESES COMPR.	OBLIGACIONS RECONEGUDES NETES	PAGAMENTS	OBLIG. PEND. DE PAGAMENTS A DE DESEMBRÈ	ROMANENTS DE CRÈDIT
		INICIALS	MODIF.	DEFINITIUS					
Programa	2311	239.000,00	0,00	239.000,00	301.315,06	301.315,06	238.335,24	62.979,82	-62.315,06
Programa	2312	Teleassistència							
Programa	2312	40.400,00	0,00	40.400,00	32.854,45	32.854,45	24.596,79	8.257,66	7.545,55
Programa	2313	Programes educatius							
Programa	2313	47.900,00	0,00	47.900,00	31.763,40	31.763,40	24.809,20	6.954,20	16.136,60
Programa	2314	Transport adaptat							
Programa	2314	67.000,00	0,00	67.000,00	46.897,25	46.897,25	38.177,43	8.719,82	20.102,75
Programa	2315	Assistència social a gent gran							
Programa	2315	170.093,66	0,00	170.093,66	169.448,44	169.448,44	155.422,50	14.025,94	645,22
Programa	2316	Assistència social a persones estrangeres							
Programa	2316	41.512,72	0,00	41.512,72	39.397,28	39.397,28	37.462,21	1.935,07	2.115,44
Programa	2317	Igualtat d'oportunitats entre dones i homes							
Programa	2317	46.000,00	0,00	46.000,00	41.027,51	41.027,51	27.934,18	13.093,33	4.972,49
Programa	2319	Altres programes d'atenció social							
Programa	2319	271.600,00	1.000,00	272.600,00	237.418,02	237.418,02	216.544,16	20.873,86	35.181,98
Programa	2410	Foment de l'ocupació							
Programa	2410	393.843,83	98.315,20	492.159,03	400.758,57	400.758,57	364.314,51	36.444,06	91.400,46
Programa	2411	Dispositiu social d'inserció							
Programa	2411	45.800,00	0,00	45.800,00	27.882,93	27.882,93	23.697,83	4.185,10	17.917,07
Àrea de despeses	2	2.049.896,70	98.315,20	2.148.211,90	1.950.397,43	1.950.397,43	1.761.526,31	188.871,12	197.814,47
Àrea de despeses	3	PRODUCCIÓ DE BÉNS PÚBLICS DE CARÀCTER PREFERENT							
Programa	3110	Serveis generals de salut pública							

ESTAT DE LIQUIDACIÓ DEL PRESSUPOST

AJUNTAMENT DE CASTELLAR DEL VALLES

Exercici: 2017

I. LIQUIDACIÓ DEL PRESSUPOST DE DESPESES

Període de llistat des de: 01/01/2017 fins a: 31/12/2017

APLICACIÓ PRESSUPOSTÀRIA	DESCRIPCIÓ	CRÈDITS PRESSUPOSTARIS			DESPESES COMPR.	OBLIGACIONS RECONEGUDES NETES	PAGAMENTS	OBLIG. PEND. DE PAGAMENTS A DE DESEMBRÈ	ROMANENTS DE CRÈDIT
		INICIALS	MODIF.	DEFINITIUS					
Programa	3110	51.229,03	0,00	51.229,03	51.677,04	51.677,04	51.677,04	0,00	-448,01
Programa	3111	Protecció de la salut							
Programa	3111	55.000,00	0,00	55.000,00	44.224,52	44.224,52	34.209,49	10.015,03	10.775,48
Programa	3112	Promoció de la salut							
Programa	3112	28.000,00	0,00	28.000,00	32.701,65	32.701,65	22.332,67	10.368,98	-4.701,65
Programa	3119	Altres serveis de salut pública							
Programa	3119	60.600,00	0,00	60.600,00	61.098,68	61.098,68	51.716,58	9.382,10	-498,68
Programa	3200	Serveis generals d'educació							
Programa	3200	160.029,54	405,00	160.434,54	170.639,65	170.639,65	149.112,20	21.527,45	-10.205,11
Programa	3232	Func. centres docents educació primària							
Programa	3232	758.846,24	92,54	758.938,78	704.707,88	704.707,88	586.341,53	118.366,35	54.230,90
Programa	3260	Educació infantil de primer cicle							
Programa	3260	563.680,00	106.573,21	670.253,21	632.569,87	632.569,87	478.143,56	154.426,31	37.683,34
Programa	3261	Escola de música							
Programa	3261	228.409,24	0,00	228.409,24	200.111,58	200.111,58	192.313,78	7.797,80	28.297,66
Programa	3262	Escola d'adults							
Programa	3262	214.754,25	0,00	214.754,25	190.415,18	190.415,18	190.415,18	0,00	24.339,07
Programa	3263	Ludoteca							
Programa	3263	52.514,05	0,00	52.514,05	53.105,00	53.105,00	52.906,37	198,63	-590,95
Programa	3264	Projecte educatiu de ciutat							
Programa	3264	7.500,00	0,00	7.500,00	547,16	547,16	547,16	0,00	6.952,84
Programa	3269	Altres serveis complementaris d'educació							

ESTAT DE LIQUIDACIÓ DEL PRESSUPOST

AJUNTAMENT DE CASTELLAR DEL VALLES

Exercici: 2017

I. LIQUIDACIÓ DEL PRESSUPOST DE DESPESES

Període de llistat des de: 01/01/2017 fins a: 31/12/2017

APLICACIÓ PRESSUPOSTÀRIA	DESCRIPCIÓ	CRÈDITS PRESSUPOSTARIS			DESPESES COMPR.	OBLIGACIONS RECONEGUDES NETES	PAGAMENTS	OBLIG. PEND. DE PAGAMENTS A DE DESEMBRÈ	ROMANENTS DE CRÈDIT
		INICIALS	MODIF.	DEFINITIUS					
Programa	3269	188.531,80	-14.346,37	174.185,43	132.770,35	132.770,35	66.476,85	66.293,50	41.415,08
Programa	3300	Serveis generals de cultura							
Programa	3300	212.375,96	0,00	212.375,96	200.142,68	200.142,68	173.751,95	26.390,73	12.233,28
Programa	3321	Biblioteques públiques							
Programa	3321	117.606,90	0,00	117.606,90	111.845,75	111.845,75	109.479,62	2.366,13	5.761,15
Programa	3322	Arxius							
Programa	3322	29.518,00	0,00	29.518,00	27.927,38	27.927,38	24.427,38	3.500,00	1.590,62
Programa	3330	Equipaments culturals							
Programa	3330	92.822,32	-245,00	92.577,32	79.922,34	79.922,34	68.070,38	11.851,96	12.654,98
Programa	3331	Museus							
Programa	3331	500,00	0,00	500,00	500,00	500,00	500,00	0,00	0,00
Programa	3340	Arts escèniques							
Programa	3340	55.000,00	13.718,87	68.718,87	70.104,29	70.104,29	65.752,20	4.352,09	-1.385,42
Programa	3341	Música							
Programa	3341	6.000,00	0,00	6.000,00	6.224,10	6.224,10	6.224,10	0,00	-224,10
Programa	3342	Promoció i serveis a la joventut							
Programa	3342	83.656,02	0,00	83.656,02	81.280,36	81.280,36	71.214,76	10.065,60	2.375,66
Programa	3343	Nits d'estiu							
Programa	3343	8.000,00	0,00	8.000,00	7.334,00	7.334,00	7.334,00	0,00	666,00
Programa	3344	Concerts Palau Tolrà							
Programa	3344	10.000,00	0,00	10.000,00	10.855,62	10.855,62	10.855,62	0,00	-855,62
Programa	3345	Cinema							

ESTAT DE LIQUIDACIÓ DEL PRESSUPOST

AJUNTAMENT DE CASTELLAR DEL VALLES

Exercici: 2017

I. LIQUIDACIÓ DEL PRESSUPOST DE DESPESES

Període de llistat des de: 01/01/2017 fins a: 31/12/2017

APLICACIÓ PRESSUPOSTÀRIA	DESCRIPCIÓ	CRÈDITS PRESSUPOSTARIS			DESPESES COMPR.	OBLIGACIONS RECONEGUDES NETES	PAGAMENTS	OBLIG. PEND. DE PAGAMENTS A DE DESEMBRÈ	ROMANENTS DE CRÈDIT
		INICIALS	MODIF.	DEFINITIUS					
Programa	3345	51.800,00	0,00	51.800,00	39.913,63	39.913,63	28.033,47	11.880,16	11.886,37
Programa	3349	Altres serveis de promoció cultural							
Programa	3349	99.520,46	0,00	99.520,46	109.226,32	109.226,32	84.220,26	25.006,06	-9.705,86
Programa	3380	Festes populars i celebracions							
Programa	3380	183.200,00	245,00	183.445,00	193.744,47	193.744,47	188.830,82	4.913,65	-10.299,47
Programa	3400	Serveis generals d'esports							
Programa	3400	40.022,20	0,00	40.022,20	39.413,36	39.413,36	39.413,36	0,00	608,84
Programa	3410	Promoció i foment de l'esport							
Programa	3410	109.394,38	-210,00	109.184,38	102.479,88	102.479,88	90.113,98	12.365,90	6.704,50
Programa	3420	Instal·lacions esportives							
Programa	3420	384.456,69	18.687,50	403.144,19	359.925,41	359.925,41	296.304,72	63.620,69	43.218,78
Àrea de despeses	3	3.852.967,08	124.920,75	3.977.887,83	3.715.408,15	3.715.408,15	3.140.719,03	574.689,12	262.479,68
Àrea de despeses	4	ACTUACIONS DE CARÀCTER ECONÒMIC							
Programa	4300	Serveis generals de comerç, turisme i PIME							
Programa	4300	124.473,95	-806,03	123.667,92	115.341,33	115.341,33	115.341,33	0,00	8.326,59
Programa	4310	Serveis generals de comerç							
Programa	4310	39.882,38	1.489,51	41.371,89	44.952,56	44.952,56	35.770,46	9.182,10	-3.580,67
Programa	4312	Mercats, proveïments i llotges							
Programa	4312	113.007,83	-145,20	112.862,63	112.533,22	112.533,22	96.406,38	16.126,84	329,41
Programa	4320	Informació i promoció turística							
Programa	4320	20.000,00	0,00	20.000,00	17.491,61	17.491,61	14.133,33	3.358,28	2.508,39
Programa	4330	Desenvolupament empresarial							

ESTAT DE LIQUIDACIÓ DEL PRESSUPOST

AJUNTAMENT DE CASTELLAR DEL VALLES

Exercici: 2017

I. LIQUIDACIÓ DEL PRESSUPOST DE DESPESES

Període de llistat des de: 01/01/2017 fins a: 31/12/2017

APLICACIÓ PRESSUPOSTÀRIA	DESCRIPCIÓ	CRÈDITS PRESSUPOSTARIS			DESPESES COMPR.	OBLIGACIONS RECONEGUDES NETES	PAGAMENTS	OBLIG. PEND. DE PAGAMENTS A DE DESEMBRÈ	ROMANENTS DE CRÈDIT
		INICIALS	MODIF.	DEFINITIUS					
Programa	4330	68.100,00	1.166,98	69.266,98	63.794,28	63.794,28	3.952,30	59.841,98	5.472,70
Programa	4412	Altres transport de viatgers							
Programa	4412	86.400,00	60.131,39	146.531,39	98.131,18	88.348,60	61.035,57	27.313,03	58.182,79
Programa	4910	Mitjans de comunicació							
Programa	4910	510.546,97	4.553,08	515.100,05	509.497,61	509.497,61	474.516,60	34.981,01	5.602,44
Programa	4920	Gestió del coneixement							
Programa	4920	133.211,01	0,00	133.211,01	103.411,72	103.411,72	93.872,48	9.539,24	29.799,29
Programa	4921	Tecnologies i sistemes d'informació							
Programa	4921	293.194,60	-6.258,34	286.936,26	286.059,40	286.059,40	215.414,63	70.644,77	876,86
Programa	4930	Protecció de consumidors i usuaris							
Programa	4930	1.000,00	0,00	1.000,00	1.016,40	1.016,40	1.016,40	0,00	-16,40
Àrea de despeses	4	1.389.816,74	60.131,39	1.449.948,13	1.352.229,31	1.342.446,73	1.111.459,48	230.987,25	107.501,40
Àrea de despeses	9	ACTUACIONS DE CARÀCTER GENERAL							
Programa	9120	Òrgans de govern							
Programa	9120	526.156,59	0,00	526.156,59	517.796,28	517.796,28	517.796,28	0,00	8.360,31
Programa	9200	Administració general							
Programa	9200	409.908,06	238.134,71	648.042,77	658.278,34	658.278,34	609.584,06	48.694,28	-10.235,57
Programa	9201	Dependències municipals							
Programa	9201	405.500,00	125.738,39	531.238,39	510.459,13	510.459,13	341.143,82	169.315,31	20.779,26
Programa	9202	Parc mòbil							
Programa	9202	42.000,00	0,00	42.000,00	33.103,83	33.103,83	30.763,32	2.340,51	8.896,17
Programa	9203	Administració i gestió del personal							

ESTAT DE LIQUIDACIÓ DEL PRESSUPOST

AJUNTAMENT DE CASTELLAR DEL VALLES

Exercici: 2017

I. LIQUIDACIÓ DEL PRESSUPOST DE DESPESES

Període de llistat des de: 01/01/2017 fins a: 31/12/2017

APLICACIÓ PRESSUPOSTÀRIA	DESCRIPCIÓ	CRÈDITS PRESSUPOSTARIS			DESPESES COMPR.	OBLIGACIONS RECONEGUDES NETES	PAGAMENTS	OBLIG. PEND. DE PAGAMENTS A DE DESEMBRÈ	ROMANENTS DE CRÈDIT
		INICIALS	MODIF.	DEFINITIUS					
Programa	9203	2.229.238,59	16.929,05	2.246.167,64	2.200.815,40	2.200.815,40	2.188.674,58	12.140,82	45.352,24
Programa	9204	Defensa jurídica							
Programa	9204	68.561,94	0,00	68.561,94	58.055,19	58.055,19	56.783,19	1.272,00	10.506,75
Programa	9205	Cooperació al desenvolupament							
Programa	9205	82.000,00	0,00	82.000,00	53.330,47	53.330,47	52.625,47	705,00	28.669,53
Programa	9206	Jutjat de Pau							
Programa	9206	1.000,00	0,00	1.000,00	775,26	775,26	775,26	0,00	224,74
Programa	9240	Participació ciutadana							
Programa	9240	198.400,00	-115.000,00	83.400,00	79.609,87	79.609,87	37.499,96	42.109,91	3.790,13
Programa	9241	Eleccions							
Programa	9241	1.000,00	4.925,00	5.925,00	4.925,00	4.925,00	4.925,00	0,00	1.000,00
Programa	9250	Atenció a la ciutadania							
Programa	9250	237.642,27	0,00	237.642,27	240.510,59	240.510,59	240.510,59	0,00	-2.868,32
Programa	9310	Política econòmica i fiscal							
Programa	9310	438.982,01	0,00	438.982,01	371.966,16	371.966,16	368.777,99	3.188,17	67.015,85
Programa	9320	Gestió del sistema tributari							
Programa	9320	23.037,02	0,00	23.037,02	13.287,12	13.287,12	13.287,12	0,00	9.749,90
Programa	9330	Gestió del patrimoni							
Programa	9330	0,00	1.317.000,00	1.317.000,00	59.490,11	0,00	0,00	0,00	1.317.000,00
Programa	9340	Gestió del deute i de la tresoreria							
Programa	9340	98.411,44	0,00	98.411,44	37.357,58	37.357,58	37.357,58	0,00	61.053,86
Programa	9420	Transferències a EE.LL. territorials							

ESTAT DE LIQUIDACIÓ DEL PRESSUPOST

AJUNTAMENT DE CASTELLAR DEL VALLES

Exercici: 2017

I. LIQUIDACIÓ DEL PRESSUPOST DE DESPESES

Període de llistat des de: 01/01/2017 fins a: 31/12/2017

APLICACIÓ PRESSUPOSTÀRIA	DESCRIPCIÓ	CRÈDITS PRESSUPOSTARIS			DESPESES COMPR.	OBLIGACIONS RECONEGUDES NETES	PAGAMENTS	OBLIG. PEND. DE PAGAMENTS A DE DESEMBRÈ	ROMANENTS DE CRÈDIT
		INICIALS	MODIF.	DEFINITIUS					
Programa	9420	14.000,00	7.477,16	21.477,16	21.477,16	21.477,16	11.923,00	9.554,16	0,00
Programa	9430	Transferències a altres entitats locals							
Programa	9430	12.350,00	0,00	12.350,00	12.275,46	12.275,46	12.275,46	0,00	74,54
Àrea de despeses	9	4.788.187,92	1.595.204,31	6.383.392,23	4.873.512,95	4.814.022,84	4.524.702,68	289.320,16	1.569.369,39
TOTAL		23.326.275,90	4.875.342,74	28.201.618,64	23.911.494,33	23.728.121,68	20.687.866,30	3.040.255,38	4.473.496,96

ESTAT DE LIQUIDACIÓ DEL PRESSUPOST

AJUNTAMENT DE CASTELLAR DEL VALLES

Exercici: 2017

I. LIQUIDACIÓ DEL PRESSUPOST DE DESPESES

Període de llistat des de: 01/01/2017 fins a: 31/12/2017

APLICACIÓ PRESSUPOSTÀRIA	DESCRIPCIÓ	CRÈDITS PRESSUPOSTARIS			DESPESES COMPR.	OBLIGACIONS RECONEGUDES NETES	PAGAMENTS	OBLIG. PEND. DE PAGAMENTS A DE DESEMBRÈ	ROMANENTS DE CRÈDIT
		INICIALS	MODIF.	DEFINITIUS					
Vinculació orgànica									
Vinculació àrea de despeses	1	SERVEIS PÚBLICS BÀSICS							
Capítol	1	DESPESES DE PERSONAL							
Capítol	1	2.412.251,84	11.770,72	2.424.022,56	2.388.257,54	2.388.257,54	2.388.257,54	0,00	35.765,02
Vinculació àrea de despeses	1	2.412.251,84	11.770,72	2.424.022,56	2.388.257,54	2.388.257,54	2.388.257,54	0,00	35.765,02
Vinculació àrea de despeses 2									
Vinculació àrea de despeses	2	ACTUACIONS DE PROTECCIÓ I PROMOCIÓ SOCIAL							
Capítol	1	DESPESES DE PERSONAL							
Capítol	1	656.796,70	-2.000,00	654.796,70	653.670,65	653.670,65	653.670,65	0,00	1.126,05
Vinculació àrea de despeses	2	656.796,70	-2.000,00	654.796,70	653.670,65	653.670,65	653.670,65	0,00	1.126,05
Vinculació àrea de despeses 3									
Vinculació àrea de despeses	3	PRODUCCIÓ DE BÉNS PÚBLICS DE CARÀCTER PREFERENT							
Capítol	1	DESPESES DE PERSONAL							
Capítol	1	1.141.707,08	0,00	1.141.707,08	1.115.374,00	1.115.374,00	1.115.374,00	0,00	26.333,08
Vinculació àrea de despeses	3	1.141.707,08	0,00	1.141.707,08	1.115.374,00	1.115.374,00	1.115.374,00	0,00	26.333,08
Vinculació àrea de despeses 4									
Vinculació àrea de despeses	4	ACTUACIONS DE CARÀCTER ECONÒMIC							
Capítol	1	DESPESES DE PERSONAL							
Capítol	1	649.636,74	-806,03	648.830,71	632.440,91	632.440,91	632.440,91	0,00	16.389,80
Vinculació àrea de despeses	4	649.636,74	-806,03	648.830,71	632.440,91	632.440,91	632.440,91	0,00	16.389,80
Vinculació àrea de despeses 9									
Vinculació àrea de despeses	9	ACTUACIONS DE CARÀCTER GENERAL							
Capítol	1	DESPESES DE PERSONAL							
Capítol	1	3.395.497,92	242.594,27	3.638.092,19	3.523.292,55	3.523.292,55	3.521.809,00	1.483,55	114.799,64
Vinculació àrea de despeses	9	3.395.497,92	242.594,27	3.638.092,19	3.523.292,55	3.523.292,55	3.521.809,00	1.483,55	114.799,64
Vinculació orgànica		8.255.890,28	251.558,96	8.507.449,24	8.313.035,65	8.313.035,65	8.311.552,10	1.483,55	194.413,59

ESTAT DE LIQUIDACIÓ DEL PRESSUPOST

AJUNTAMENT DE CASTELLAR DEL VALLES

Exercici: 2017

I. LIQUIDACIÓ DEL PRESSUPOST DE DESPESES

Període de llistat des de: 01/01/2017 fins a: 31/12/2017

APLICACIÓ PRESSUPOSTÀRIA	DESCRIPCIÓ	CRÈDITS PRESSUPOSTARIS			DESPESES COMPR.	OBLIGACIONS RECONEGUDES NETES	PAGAMENTS	OBLIG. PEND. DE PAGAMENTS A DE DESEMBRÈ	ROMANENTS DE CRÈDIT
		INICIALS	MODIF.	DEFINITIUS					
Vinculació orgànica	A1	PLANIFICACIO							
Vinculació àrea de despeses	1	SERVEIS PÚBLICS BÀSICS							
Capítol	2	DESPESES CORRENTS EN BÉNS I SERVEIS							
Capítol	2	37.000,00	8.612,50	45.612,50	43.567,85	43.567,85	13.563,60	30.004,25	2.044,65
Capítol	6	INVERSIONS REALS							
Capítol	6	770.000,00	2.155.710,83	2.925.710,83	1.467.451,65	1.353.351,69	850.584,43	502.767,26	1.572.359,14
Vinculació àrea de despeses	1	807.000,00	2.164.323,33	2.971.323,33	1.511.019,50	1.396.919,54	864.148,03	532.771,51	1.574.403,79
Vinculació àrea de despeses	9	ACTUACIONS DE CARÀCTER GENERAL							
Capítol	6	INVERSIONS REALS							
Capítol	6	40.000,00	1.402.000,00	1.442.000,00	170.637,69	111.147,58	47.602,36	63.545,22	1.330.852,42
Vinculació àrea de despeses	9	40.000,00	1.402.000,00	1.442.000,00	170.637,69	111.147,58	47.602,36	63.545,22	1.330.852,42
Vinculació orgànica	A1	847.000,00	3.566.323,33	4.413.323,33	1.681.657,19	1.508.067,12	911.750,39	596.316,73	2.905.256,21
Vinculació orgànica	A2	MEDI AMBIENT							
Vinculació àrea de despeses	1	SERVEIS PÚBLICS BÀSICS							
Capítol	2	DESPESES CORRENTS EN BÉNS I SERVEIS							
Capítol	2	1.767.280,00	0,00	1.767.280,00	1.734.066,02	1.734.066,02	1.504.236,28	229.829,74	33.213,98
Capítol	4	TRANSFERÈNCIES CORRENTS							
Capítol	4	7.860,00	2.542,32	10.402,32	9.142,32	9.142,32	1.800,00	7.342,32	1.260,00
Vinculació àrea de despeses	1	1.775.140,00	2.542,32	1.777.682,32	1.743.208,34	1.743.208,34	1.506.036,28	237.172,06	34.473,98
Vinculació orgànica	A2	1.775.140,00	2.542,32	1.777.682,32	1.743.208,34	1.743.208,34	1.506.036,28	237.172,06	34.473,98
Vinculació orgànica	A3	MANTENIMENT I SOSTENIBILITAT							
Vinculació àrea de despeses	1	SERVEIS PÚBLICS BÀSICS							
Capítol	2	DESPESES CORRENTS EN BÉNS I SERVEIS							

ESTAT DE LIQUIDACIÓ DEL PRESSUPOST

AJUNTAMENT DE CASTELLAR DEL VALLES

Exercici: 2017

I. LIQUIDACIÓ DEL PRESSUPOST DE DESPESES

Període de llistat des de: 01/01/2017 fins a: 31/12/2017

APLICACIÓ PRESSUPOSTÀRIA	DESCRIPCIÓ	CRÈDITS PRESSUPOSTARIS			DESPESES COMPR.	OBLIGACIONS RECONEGUDES NETES	PAGAMENTS	OBLIG. PEND. DE PAGAMENTS A DE DESEMBRÈ	ROMANENTS DE CRÈDIT
		INICIALS	MODIF.	DEFINITIUS					
Capítol	2	1.852.200,00	43.745,75	1.895.945,75	1.890.643,11	1.890.643,11	1.585.838,41	304.804,70	5.302,64
Capítol	6	INVERSIONS REALS							
Capítol	6	520.400,00	727.477,28	1.247.877,28	748.412,10	748.412,10	331.776,17	416.635,93	499.465,18
Vinculació àrea de despeses	1	2.372.600,00	771.223,03	3.143.823,03	2.639.055,21	2.639.055,21	1.917.614,58	721.440,63	504.767,82
Vinculació àrea de despeses	4	ACTUACIONS DE CARÀCTER ECONÒMIC							
Capítol	2	DESPESES CORRENTS EN BÉNS I SERVEIS							
Capítol	2	42.000,00	215,75	42.215,75	42.215,75	42.215,75	30.873,17	11.342,58	0,00
Vinculació àrea de despeses	4	42.000,00	215,75	42.215,75	42.215,75	42.215,75	30.873,17	11.342,58	0,00
Vinculació àrea de despeses	9	ACTUACIONS DE CARÀCTER GENERAL							
Capítol	2	DESPESES CORRENTS EN BÉNS I SERVEIS							
Capítol	2	171.900,00	35.818,42	207.718,42	207.718,42	207.718,42	142.652,50	65.065,92	0,00
Capítol	6	INVERSIONS REALS							
Capítol	6	1.000,00	0,00	1.000,00	0,00	0,00	0,00	0,00	1.000,00
Vinculació àrea de despeses	9	172.900,00	35.818,42	208.718,42	207.718,42	207.718,42	142.652,50	65.065,92	1.000,00
Vinculació orgànica	A3	2.587.500,00	807.257,20	3.394.757,20	2.888.989,38	2.888.989,38	2.091.140,25	797.849,13	505.767,82
Vinculació orgànica	A4	MOBILITAT							
Vinculació àrea de despeses	4	ACTUACIONS DE CARÀCTER ECONÒMIC							
Capítol	2	DESPESES CORRENTS EN BÉNS I SERVEIS							
Capítol	2	86.400,00	0,00	86.400,00	82.162,57	72.379,99	60.207,93	12.172,06	14.020,01
Capítol	6	INVERSIONS REALS							
Capítol	6	0,00	60.131,39	60.131,39	17.686,81	17.686,81	827,64	16.859,17	42.444,58
Vinculació àrea de despeses	4	86.400,00	60.131,39	146.531,39	99.849,38	90.066,80	61.035,57	29.031,23	56.464,59

ESTAT DE LIQUIDACIÓ DEL PRESSUPOST

AJUNTAMENT DE CASTELLAR DEL VALLES

Exercici: 2017

I. LIQUIDACIÓ DEL PRESSUPOST DE DESPESES

Període de llistat des de: 01/01/2017 fins a: 31/12/2017

APLICACIÓ PRESSUPOSTÀRIA	DESCRIPCIÓ	CRÈDITS PRESSUPOSTARIS			DESPESES COMPR.	OBLIGACIONS RECONEGUDES NETES	PAGAMENTS	OBLIG. PEND. DE PAGAMENTS A DE DESEMBRÈ	ROMANENTS DE CRÈDIT
		INICIALS	MODIF.	DEFINITIUS					
Vinculació orgànica	A4	86.400,00	60.131,39	146.531,39	99.849,38	90.066,80	61.035,57	29.031,23	56.464,59
Vinculació orgànica	B1	HISENDA							
Vinculació àrea de despeses	0	DEUTE PÚBLIC							
Capítol	3	DESPESES FINANCERES							
Capítol	3	284.800,00	-20.004,19	264.795,81	159.502,62	159.502,62	158.238,96	1.263,66	105.293,19
Capítol	9	PASSIUS FINANCERS							
Capítol	9	2.990.815,62	16.915,88	3.007.731,50	3.007.731,50	3.007.731,50	2.853.312,30	154.419,20	0,00
Vinculació àrea de despeses	0	3.275.615,62	-3.088,31	3.272.527,31	3.167.234,12	3.167.234,12	3.011.551,26	155.682,86	105.293,19
Vinculació àrea de despeses	9	ACTUACIONS DE CARÀCTER GENERAL							
Capítol	2	DESPESES CORRENTS EN BÉNS I SERVEIS							
Capítol	2	260.000,00	0,00	260.000,00	207.749,21	207.749,21	204.561,04	3.188,17	52.250,79
Vinculació àrea de despeses	9	260.000,00	0,00	260.000,00	207.749,21	207.749,21	204.561,04	3.188,17	52.250,79
Vinculació orgànica	B1	3.535.615,62	-3.088,31	3.532.527,31	3.374.983,33	3.374.983,33	3.216.112,30	158.871,03	157.543,98
Vinculació orgànica	B2	ADMINISTRACIO GENERAL							
Vinculació àrea de despeses	1	SERVEIS PÚBLICS BÀSICS							
Capítol	2	DESPESES CORRENTS EN BÉNS I SERVEIS							
Capítol	2	409.000,00	0,00	409.000,00	360.796,40	360.796,40	329.922,62	30.873,78	48.203,60
Vinculació àrea de despeses	1	409.000,00	0,00	409.000,00	360.796,40	360.796,40	329.922,62	30.873,78	48.203,60
Vinculació àrea de despeses	2	ACTUACIONS DE PROTECCIÓ I PROMOCIÓ SOCIAL							
Capítol	2	DESPESES CORRENTS EN BÉNS I SERVEIS							
Capítol	2	155.300,00	0,00	155.300,00	146.509,58	146.509,58	127.569,11	18.940,47	8.790,42
Vinculació àrea de despeses	2	155.300,00	0,00	155.300,00	146.509,58	146.509,58	127.569,11	18.940,47	8.790,42

ESTAT DE LIQUIDACIÓ DEL PRESSUPOST

AJUNTAMENT DE CASTELLAR DEL VALLES

Exercici: 2017

I. LIQUIDACIÓ DEL PRESSUPOST DE DESPESES

Període de llistat des de: 01/01/2017 fins a: 31/12/2017

APLICACIÓ PRESSUPOSTÀRIA	DESCRIPCIÓ	CRÈDITS PRESSUPOSTARIS			DESPESES COMPR.	OBLIGACIONS RECONEGUDES NETES	PAGAMENTS	OBLIG. PEND. DE PAGAMENTS A DE DESEMBRÈ	ROMANENTS DE CRÈDIT
		INICIALS	MODIF.	DEFINITIUS					
Vinculació àrea de despeses	3	PRODUCCIÓ DE BÉNS PÚBLICS DE CARÀCTER PREFERENT							
Capítol	2	DESPESES CORRENTS EN BÉNS I SERVEIS							
Capítol	2	1.000.800,00	0,00	1.000.800,00	906.665,74	906.665,74	723.297,13	183.368,61	94.134,26
Vinculació àrea de despeses	3	1.000.800,00	0,00	1.000.800,00	906.665,74	906.665,74	723.297,13	183.368,61	94.134,26
Vinculació àrea de despeses	4	ACTUACIONS DE CARÀCTER ECONÒMIC							
Capítol	2	DESPESES CORRENTS EN BÉNS I SERVEIS							
Capítol	2	139.400,00	9.431,50	148.831,50	148.831,50	148.831,50	101.682,97	47.148,53	0,00
Capítol	4	TRANSFERÈNCIES CORRENTS							
Capítol	4	800,00	0,00	800,00	600,00	600,00	550,00	50,00	200,00
Capítol	6	INVERSIONS REALS							
Capítol	6	45.000,00	-15.689,84	29.310,16	29.168,46	29.168,46	3.606,24	25.562,22	141,70
Vinculació àrea de despeses	4	185.200,00	-6.258,34	178.941,66	178.599,96	178.599,96	105.839,21	72.760,75	341,70
Vinculació àrea de despeses	9	ACTUACIONS DE CARÀCTER GENERAL							
Capítol	2	DESPESES CORRENTS EN BÉNS I SERVEIS							
Capítol	2	474.900,00	17.394,49	492.294,49	492.294,49	492.294,49	405.455,64	86.838,85	0,00
Capítol	3	DESPESES FINANCERES							
Capítol	3	30.000,00	0,00	30.000,00	1.206,65	1.206,65	1.206,65	0,00	28.793,35
Capítol	4	TRANSFERÈNCIES CORRENTS							
Capítol	4	55.290,00	0,00	55.290,00	54.441,70	54.441,70	54.441,70	0,00	848,30
Capítol	6	INVERSIONS REALS							
Capítol	6	5.000,00	4.919,97	9.919,97	9.919,97	9.919,97	3.747,86	6.172,11	0,00
Vinculació àrea de despeses	9	565.190,00	22.314,46	587.504,46	557.862,81	557.862,81	464.851,85	93.010,96	29.641,65

ESTAT DE LIQUIDACIÓ DEL PRESSUPOST

AJUNTAMENT DE CASTELLAR DEL VALLES

Exercici: 2017

I. LIQUIDACIÓ DEL PRESSUPOST DE DESPESES

Període de llistat des de: 01/01/2017 fins a: 31/12/2017

APLICACIÓ PRESSUPOSTÀRIA	DESCRIPCIÓ	CRÈDITS PRESSUPOSTARIS			DESPESES COMPR.	OBLIGACIONS RECONEGUDES NETES	PAGAMENTS	OBLIG. PEND. DE PAGAMENTS A DE DESEMBRÈ	ROMANENTS DE CRÈDIT
		INICIALS	MODIF.	DEFINITIUS					
Vinculació orgànica	B2	2.315.490,00	16.056,12	2.331.546,12	2.150.434,49	2.150.434,49	1.751.479,92	398.954,57	181.111,63
Vinculació orgànica	B4	RECURSOS HUMANS							
Vinculació àrea de despeses	9	ACTUACIONS DE CARÀCTER GENERAL							
Capítol	2	DESPESES CORRENTS EN BÉNS I SERVEIS							
Capítol	2	60.200,00	0,00	60.200,00	51.834,77	51.834,77	41.177,50	10.657,27	8.365,23
Vinculació àrea de despeses	9	60.200,00	0,00	60.200,00	51.834,77	51.834,77	41.177,50	10.657,27	8.365,23
Vinculació orgànica	B4	60.200,00	0,00	60.200,00	51.834,77	51.834,77	41.177,50	10.657,27	8.365,23
Vinculació orgànica	B5	SEGURETAT CIUTADANA							
Vinculació àrea de despeses	1	SERVEIS PÚBLICS BÀSICS							
Capítol	2	DESPESES CORRENTS EN BÉNS I SERVEIS							
Capítol	2	132.800,00	-3.974,61	128.825,39	109.580,44	109.580,44	90.601,21	18.979,23	19.244,95
Capítol	4	TRANSFERÈNCIES CORRENTS							
Capítol	4	1.500,00	0,00	1.500,00	1.500,00	1.500,00	1.500,00	0,00	0,00
Capítol	6	INVERSIONS REALS							
Capítol	6	1.000,00	53.974,61	54.974,61	54.974,23	54.974,23	0,00	54.974,23	0,38
Vinculació àrea de despeses	1	135.300,00	50.000,00	185.300,00	166.054,67	166.054,67	92.101,21	73.953,46	19.245,33
Vinculació orgànica	B5	135.300,00	50.000,00	185.300,00	166.054,67	166.054,67	92.101,21	73.953,46	19.245,33
Vinculació orgànica	C1	EDUCACIO							
Vinculació àrea de despeses	3	PRODUCCIÓ DE BÉNS PÚBLICS DE CARÀCTER PREFERENT							
Capítol	2	DESPESES CORRENTS EN BÉNS I SERVEIS							
Capítol	2	581.820,00	-43.388,12	538.431,88	475.100,55	475.100,55	395.275,21	79.825,34	63.331,33
Capítol	4	TRANSFERÈNCIES CORRENTS							

ESTAT DE LIQUIDACIÓ DEL PRESSUPOST

AJUNTAMENT DE CASTELLAR DEL VALLES

Exercici: 2017

I. LIQUIDACIÓ DEL PRESSUPOST DE DESPESES

Període de llistat des de: 01/01/2017 fins a: 31/12/2017

APLICACIÓ PRESSUPOSTÀRIA	DESCRIPCIÓ	CRÈDITS PRESSUPOSTARIS			DESPESES COMPR.	OBLIGACIONS RECONEGUDES NETES	PAGAMENTS	OBLIG. PEND. DE PAGAMENTS A DE DESEMBRÈ	ROMANENTS DE CRÈDIT
		INICIALS	MODIF.	DEFINITIUS					
Capítol	4	66.860,00	29.446,75	96.306,75	92.246,75	92.246,75	19.675,00	72.571,75	4.060,00
Capítol	6	INVERSIONS REALS							
Capítol	6	225.280,00	106.665,75	331.945,75	326.220,16	326.220,16	231.389,46	94.830,70	5.725,59
Vinculació àrea de despeses	3	873.960,00	92.724,38	966.684,38	893.567,46	893.567,46	646.339,67	247.227,79	73.116,92
Vinculació orgànica	C1	873.960,00	92.724,38	966.684,38	893.567,46	893.567,46	646.339,67	247.227,79	73.116,92
Vinculació orgànica	C10	IGUALTAT							
Vinculació àrea de despeses	2	ACTUACIONS DE PROTECCIÓ I PROMOCIÓ SOCIAL							
Capítol	2	DESPESES CORRENTS EN BÉNS I SERVEIS							
Capítol	2	44.000,00	0,00	44.000,00	39.037,51	39.037,51	26.939,18	12.098,33	4.962,49
Capítol	4	TRANSFERÈNCIES CORRENTS							
Capítol	4	2.000,00	0,00	2.000,00	1.990,00	1.990,00	995,00	995,00	10,00
Vinculació àrea de despeses	2	46.000,00	0,00	46.000,00	41.027,51	41.027,51	27.934,18	13.093,33	4.972,49
Vinculació orgànica	C10	46.000,00	0,00	46.000,00	41.027,51	41.027,51	27.934,18	13.093,33	4.972,49
Vinculació orgànica	C11	SERVEIS GENERALS D'EDUCACIO, FORMACIO I OCUPACIO							
Vinculació àrea de despeses	2	ACTUACIONS DE PROTECCIÓ I PROMOCIÓ SOCIAL							
Capítol	2	DESPESES CORRENTS EN BÉNS I SERVEIS							
Capítol	2	45.800,00	0,00	45.800,00	27.882,93	27.882,93	23.697,83	4.185,10	17.917,07
Vinculació àrea de despeses	2	45.800,00	0,00	45.800,00	27.882,93	27.882,93	23.697,83	4.185,10	17.917,07
Vinculació àrea de despeses	4	ACTUACIONS DE CARÀCTER ECONÒMIC							
Capítol	2	DESPESES CORRENTS EN BÉNS I SERVEIS							
Capítol	2	70.000,00	0,00	70.000,00	38.215,35	38.215,35	30.394,31	7.821,04	31.784,65
Vinculació àrea de despeses	4	70.000,00	0,00	70.000,00	38.215,35	38.215,35	30.394,31	7.821,04	31.784,65

ESTAT DE LIQUIDACIÓ DEL PRESSUPOST

AJUNTAMENT DE CASTELLAR DEL VALLES

Exercici: 2017

I. LIQUIDACIÓ DEL PRESSUPOST DE DESPESES

Període de llistat des de: 01/01/2017 fins a: 31/12/2017

APLICACIÓ PRESSUPOSTÀRIA	DESCRIPCIÓ	CRÈDITS PRESSUPOSTARIS			DESPESES COMPR.	OBLIGACIONS RECONEGUDES NETES	PAGAMENTS	OBLIG. PEND. DE PAGAMENTS A DE DESEMBRÈ	ROMANENTS DE CRÈDIT
		INICIALS	MODIF.	DEFINITIUS					
Vinculació orgànica	C11	115.800,00	0,00	115.800,00	66.098,28	66.098,28	54.092,14	12.006,14	49.701,72
Vinculació orgànica	C12	INFANCIA I ADOLESCENCIA							
Vinculació àrea de despeses	3	PRODUCCIÓ DE BÉNS PÚBLICS DE CARÀCTER PREFERENT							
Capítol	2	DESPESES CORRENTS EN BÉNS I SERVEIS							
Capítol	2	19.700,00	0,00	19.700,00	8.302,40	8.302,40	5.286,50	3.015,90	11.397,60
Capítol	4	TRANSFERÈNCIES CORRENTS							
Capítol	4	10.000,00	0,00	10.000,00	0,00	0,00	0,00	0,00	10.000,00
Vinculació àrea de despeses	3	29.700,00	0,00	29.700,00	8.302,40	8.302,40	5.286,50	3.015,90	21.397,60
Vinculació orgànica	C12	29.700,00	0,00	29.700,00	8.302,40	8.302,40	5.286,50	3.015,90	21.397,60
Vinculació orgànica	C2	SALUT							
Vinculació àrea de despeses	3	PRODUCCIÓ DE BÉNS PÚBLICS DE CARÀCTER PREFERENT							
Capítol	2	DESPESES CORRENTS EN BÉNS I SERVEIS							
Capítol	2	143.600,00	0,00	143.600,00	138.024,85	138.024,85	108.258,74	29.766,11	5.575,15
Vinculació àrea de despeses	3	143.600,00	0,00	143.600,00	138.024,85	138.024,85	108.258,74	29.766,11	5.575,15
Vinculació orgànica	C2	143.600,00	0,00	143.600,00	138.024,85	138.024,85	108.258,74	29.766,11	5.575,15
Vinculació orgànica	C4	SERVEIS SOCIALS							
Vinculació àrea de despeses	1	SERVEIS PÚBLICS BÀSICS							
Capítol	2	DESPESES CORRENTS EN BÉNS I SERVEIS							
Capítol	2	37.500,00	0,00	37.500,00	28.633,58	28.633,58	25.933,47	2.700,11	8.866,42
Capítol	4	TRANSFERÈNCIES CORRENTS							
Capítol	4	21.000,00	0,00	21.000,00	15.687,13	15.687,13	13.893,81	1.793,32	5.312,87
Vinculació àrea de despeses	1	58.500,00	0,00	58.500,00	44.320,71	44.320,71	39.827,28	4.493,43	14.179,29

ESTAT DE LIQUIDACIÓ DEL PRESSUPOST

AJUNTAMENT DE CASTELLAR DEL VALLES

Exercici: 2017

I. LIQUIDACIÓ DEL PRESSUPOST DE DESPESES

Període de llistat des de: 01/01/2017 fins a: 31/12/2017

APLICACIÓ PRESSUPOSTÀRIA	DESCRIPCIÓ	CRÈDITS PRESSUPOSTARIS			DESPESES COMPR.	OBLIGACIONS RECONEGUDES NETES	PAGAMENTS	OBLIG. PEND. DE PAGAMENTS A DE DESEMBRÈ	ROMANENTS DE CRÈDIT
		INICIALS	MODIF.	DEFINITIUS					
Vinculació àrea de despeses	2	ACTUACIONS DE PROTECCIÓ I PROMOCIÓ SOCIAL							
Capítol	2	DESPESES CORRENTS EN BÉNS I SERVEIS							
Capítol	2	450.800,00	0,00	450.800,00	435.516,25	435.516,25	346.040,89	89.475,36	15.283,75
Capítol	4	TRANSFERÈNCIES CORRENTS							
Capítol	4	349.000,00	2.000,00	351.000,00	296.547,49	296.547,49	276.867,87	19.679,62	54.452,51
Capítol	7	TRANSFERÈNCIES DE CAPITAL							
Capítol	7	144.500,00	0,00	144.500,00	144.061,93	144.061,93	136.412,93	7.649,00	438,07
Vinculació àrea de despeses	2	944.300,00	2.000,00	946.300,00	876.125,67	876.125,67	759.321,69	116.803,98	70.174,33
Vinculació àrea de despeses	9	ACTUACIONS DE CARÀCTER GENERAL							
Capítol	4	TRANSFERÈNCIES CORRENTS							
Capítol	4	14.000,00	7.477,16	21.477,16	21.477,16	21.477,16	11.923,00	9.554,16	0,00
Vinculació àrea de despeses	9	14.000,00	7.477,16	21.477,16	21.477,16	21.477,16	11.923,00	9.554,16	0,00
Vinculació orgànica	C4	1.016.800,00	9.477,16	1.026.277,16	941.923,54	941.923,54	811.071,97	130.851,57	84.353,62
Vinculació orgànica	C5	JOVENTUT							
Vinculació àrea de despeses	3	PRODUCCIÓ DE BÉNS PÚBLICS DE CARÀCTER PREFERENT							
Capítol	2	DESPESES CORRENTS EN BÉNS I SERVEIS							
Capítol	2	54.600,00	0,00	54.600,00	50.929,91	50.929,91	41.811,29	9.118,62	3.670,09
Capítol	4	TRANSFERÈNCIES CORRENTS							
Capítol	4	12.000,00	0,00	12.000,00	11.000,00	11.000,00	11.000,00	0,00	1.000,00
Vinculació àrea de despeses	3	66.600,00	0,00	66.600,00	61.929,91	61.929,91	52.811,29	9.118,62	4.670,09
Vinculació orgànica	C5	66.600,00	0,00	66.600,00	61.929,91	61.929,91	52.811,29	9.118,62	4.670,09
Vinculació orgànica	C8	GENT GRAN							

ESTAT DE LIQUIDACIÓ DEL PRESSUPOST

AJUNTAMENT DE CASTELLAR DEL VALLES

Exercici: 2017

I. LIQUIDACIÓ DEL PRESSUPOST DE DESPESES

Període de llistat des de: 01/01/2017 fins a: 31/12/2017

APLICACIÓ PRESSUPOSTÀRIA	DESCRIPCIÓ	CRÈDITS PRESSUPOSTARIS			DESPESES COMPR.	OBLIGACIONS RECONEGUDES NETES	PAGAMENTS	OBLIG. PEND. DE PAGAMENTS A DE DESEMBRÈ	ROMANENTS DE CRÈDIT
		INICIALS	MODIF.	DEFINITIUS					
Vinculació àrea de despeses	2	ACTUACIONS DE PROTECCIÓ I PROMOCIÓ SOCIAL							
Capítol	2	DESPESES CORRENTS EN BÉNS I SERVEIS							
Capítol	2	46.500,00	0,00	46.500,00	45.890,53	45.890,53	34.324,59	11.565,94	609,47
Capítol	4	TRANSFERÈNCIES CORRENTS							
Capítol	4	6.000,00	0,00	6.000,00	4.920,00	4.920,00	2.460,00	2.460,00	1.080,00
Vinculació àrea de despeses	2	52.500,00	0,00	52.500,00	50.810,53	50.810,53	36.784,59	14.025,94	1.689,47
Vinculació orgànica	C8	52.500,00	0,00	52.500,00	50.810,53	50.810,53	36.784,59	14.025,94	1.689,47
Vinculació orgànica	C9	NOVA CIUTADANIA, COOPERACIO I VOLUNTARIAT							
Vinculació àrea de despeses	2	ACTUACIONS DE PROTECCIÓ I PROMOCIÓ SOCIAL							
Capítol	2	DESPESES CORRENTS EN BÉNS I SERVEIS							
Capítol	2	19.200,00	0,00	19.200,00	16.664,09	16.664,09	14.729,02	1.935,07	2.535,91
Vinculació àrea de despeses	2	19.200,00	0,00	19.200,00	16.664,09	16.664,09	14.729,02	1.935,07	2.535,91
Vinculació àrea de despeses	9	ACTUACIONS DE CARÀCTER GENERAL							
Capítol	2	DESPESES CORRENTS EN BÉNS I SERVEIS							
Capítol	2	2.000,00	0,00	2.000,00	1.450,47	1.450,47	1.450,47	0,00	549,53
Capítol	4	TRANSFERÈNCIES CORRENTS							
Capítol	4	80.000,00	0,00	80.000,00	51.880,00	51.880,00	51.175,00	705,00	28.120,00
Vinculació àrea de despeses	9	82.000,00	0,00	82.000,00	53.330,47	53.330,47	52.625,47	705,00	28.669,53
Vinculació orgànica	C9	101.200,00	0,00	101.200,00	69.994,56	69.994,56	67.354,49	2.640,07	31.205,44
Vinculació orgànica	D2	COMUNICACIO							
Vinculació àrea de despeses	4	ACTUACIONS DE CARÀCTER ECONÒMIC							
Capítol	2	DESPESES CORRENTS EN BÉNS I SERVEIS							

ESTAT DE LIQUIDACIÓ DEL PRESSUPOST

AJUNTAMENT DE CASTELLAR DEL VALLES

Exercici: 2017

I. LIQUIDACIÓ DEL PRESSUPOST DE DESPESES

Període de llistat des de: 01/01/2017 fins a: 31/12/2017

APLICACIÓ PRESSUPOSTÀRIA	DESCRIPCIÓ	CRÈDITS PRESSUPOSTARIS			DESPESES COMPR.	OBLIGACIONS RECONEGUDES NETES	PAGAMENTS	OBLIG. PEND. DE PAGAMENTS A DE DESEMBRÈ	ROMANENTS DE CRÈDIT
		INICIALS	MODIF.	DEFINITIUS					
Capítol	2	212.550,00	4.553,08	217.103,08	217.103,01	217.103,01	182.172,00	34.931,01	0,07
Capítol	4	TRANSFERÈNCIES CORRENTS							
Capítol	4	230,00	0,00	230,00	217,80	217,80	217,80	0,00	12,20
Vinculació àrea de despeses	4	212.780,00	4.553,08	217.333,08	217.320,81	217.320,81	182.389,80	34.931,01	12,27
Vinculació orgànica	D2	212.780,00	4.553,08	217.333,08	217.320,81	217.320,81	182.389,80	34.931,01	12,27
Vinculació orgànica	D3	PARTICIPACIO CIUTADANA							
Vinculació àrea de despeses	9	ACTUACIONS DE CARÀCTER GENERAL							
Capítol	2	DESPESES CORRENTS EN BÉNS I SERVEIS							
Capítol	2	48.400,00	0,00	48.400,00	44.768,76	44.768,76	37.499,96	7.268,80	3.631,24
Capítol	6	INVERSIONS REALS							
Capítol	6	150.000,00	-115.000,00	35.000,00	34.841,11	34.841,11	0,00	34.841,11	158,89
Vinculació àrea de despeses	9	198.400,00	-115.000,00	83.400,00	79.609,87	79.609,87	37.499,96	42.109,91	3.790,13
Vinculació orgànica	D3	198.400,00	-115.000,00	83.400,00	79.609,87	79.609,87	37.499,96	42.109,91	3.790,13
Vinculació orgànica	D7	CULTURA							
Vinculació àrea de despeses	3	PRODUCCIÓ DE BÉNS PÚBLICS DE CARÀCTER PREFERENT							
Capítol	2	DESPESES CORRENTS EN BÉNS I SERVEIS							
Capítol	2	363.800,00	13.718,87	377.518,87	377.518,87	377.518,87	342.719,24	34.799,63	0,00
Capítol	4	TRANSFERÈNCIES CORRENTS							
Capítol	4	52.300,00	245,00	52.545,00	52.545,00	52.545,00	32.985,00	19.560,00	0,00
Capítol	6	INVERSIONS REALS							
Capítol	6	20.000,00	-245,00	19.755,00	11.144,16	11.144,16	1.633,74	9.510,42	8.610,84
Vinculació àrea de despeses	3	436.100,00	13.718,87	449.818,87	441.208,03	441.208,03	377.337,98	63.870,05	8.610,84

ESTAT DE LIQUIDACIÓ DEL PRESSUPOST

AJUNTAMENT DE CASTELLAR DEL VALLES

Exercici: 2017

I. LIQUIDACIÓ DEL PRESSUPOST DE DESPESES

Període de llistat des de: 01/01/2017 fins a: 31/12/2017

APLICACIÓ PRESSUPOSTÀRIA	DESCRIPCIÓ	CRÈDITS PRESSUPOSTARIS			DESPESES COMPR.	OBLIGACIONS RECONEGUDES NETES	PAGAMENTS	OBLIG. PEND. DE PAGAMENTS A DE DESEMBRÈ	ROMANENTS DE CRÈDIT
		INICIALS	MODIF.	DEFINITIUS					
Vinculació orgànica	D7	436.100,00	13.718,87	449.818,87	441.208,03	441.208,03	377.337,98	63.870,05	8.610,84
Vinculació orgànica	D8	ESPORTS							
Vinculació àrea de despeses	3	PRODUCCIÓ DE BÉNS PÚBLICS DE CARÀCTER PREFERENT							
Capítol	2	DESPESES CORRENTS EN BÉNS I SERVEIS							
Capítol	2	68.800,00	417,50	69.217,50	69.217,50	69.217,50	62.910,69	6.306,81	0,00
Capítol	3	DESPESES FINANCERES							
Capítol	3	0,00	5.350,00	5.350,00	0,00	0,00	0,00	0,00	5.350,00
Capítol	4	TRANSFERÈNCIES CORRENTS							
Capítol	4	62.700,00	0,00	62.700,00	59.438,03	59.438,03	47.893,03	11.545,00	3.261,97
Capítol	6	INVERSIONS REALS							
Capítol	6	29.000,00	12.710,00	41.710,00	21.680,23	21.680,23	1.210,00	20.470,23	20.029,77
Vinculació àrea de despeses	3	160.500,00	18.477,50	178.977,50	150.335,76	150.335,76	112.013,72	38.322,04	28.641,74
Vinculació orgànica	D8	160.500,00	18.477,50	178.977,50	150.335,76	150.335,76	112.013,72	38.322,04	28.641,74
Vinculació orgànica	E2	OCUPACIO I FORMACIO							
Vinculació àrea de despeses	2	ACTUACIONS DE PROTECCIÓ I PROMOCIÓ SOCIAL							
Capítol	2	DESPESES CORRENTS EN BÉNS I SERVEIS							
Capítol	2	90.000,00	96.315,20	186.315,20	129.292,92	129.292,92	115.819,24	13.473,68	57.022,28
Capítol	4	TRANSFERÈNCIES CORRENTS							
Capítol	4	40.000,00	2.000,00	42.000,00	8.413,55	8.413,55	2.000,00	6.413,55	33.586,45
Vinculació àrea de despeses	2	130.000,00	98.315,20	228.315,20	137.706,47	137.706,47	117.819,24	19.887,23	90.608,73
Vinculació orgànica	E2	130.000,00	98.315,20	228.315,20	137.706,47	137.706,47	117.819,24	19.887,23	90.608,73
Vinculació orgànica	E3	DINAMITZACIO ECONOMICA							

ESTAT DE LIQUIDACIÓ DEL PRESSUPOST

AJUNTAMENT DE CASTELLAR DEL VALLES

Exercici: 2017

I. LIQUIDACIÓ DEL PRESSUPOST DE DESPESES

Període de llistat des de: 01/01/2017 fins a: 31/12/2017

APLICACIÓ PRESSUPOSTÀRIA	DESCRIPCIÓ	CRÈDITS PRESSUPOSTARIS			DESPESES COMPR.	OBLIGACIONS RECONEGUDES NETES	PAGAMENTS	OBLIG. PEND. DE PAGAMENTS A DE DESEMBRÈ	ROMANENTS DE CRÈDIT
		INICIALS	MODIF.	DEFINITIUS					
Vinculació àrea de despeses	4	ACTUACIONS DE CARÀCTER ECONÒMIC							
Capítol	2	DESPESES CORRENTS EN BÉNS I SERVEIS							
Capítol	2	37.800,00	1.128,56	38.928,56	38.928,56	38.928,56	29.028,18	9.900,38	0,00
Capítol	4	TRANSFERÈNCIES CORRENTS							
Capítol	4	86.000,00	1.166,98	87.166,98	87.166,98	87.166,98	25.325,00	61.841,98	0,00
Vinculació àrea de despeses	4	123.800,00	2.295,54	126.095,54	126.095,54	126.095,54	54.353,18	71.742,36	0,00
Vinculació orgànica	E3	123.800,00	2.295,54	126.095,54	126.095,54	126.095,54	54.353,18	71.742,36	0,00
Vinculació orgànica	E4	PROMOCIO DE LA VILA							
Vinculació àrea de despeses	4	ACTUACIONS DE CARÀCTER ECONÒMIC							
Capítol	2	DESPESES CORRENTS EN BÉNS I SERVEIS							
Capítol	2	20.000,00	0,00	20.000,00	17.491,61	17.491,61	14.133,33	3.358,28	2.508,39
Vinculació àrea de despeses	4	20.000,00	0,00	20.000,00	17.491,61	17.491,61	14.133,33	3.358,28	2.508,39
Vinculació orgànica	E4	20.000,00	0,00	20.000,00	17.491,61	17.491,61	14.133,33	3.358,28	2.508,39
TOTAL		23.326.275,90	4.875.342,74	28.201.618,64	23.911.494,33	23.728.121,68	20.687.866,30	3.040.255,38	4.473.496,96

ESTAT DE LIQUIDACIÓ DEL PRESSUPOST

AJUNTAMENT DE CASTELLAR DEL VALLES

Exercici: 2017

II. LIQUIDACIÓ DEL PRESSUPOST D'INGRESSOS

Període de llistat des de: 01/01/2017 fins a: 31/12/2017

APLICACIÓ PRESSUPOSTÀRIA	DESCRIPCIÓ	PREVISIONS PRESSUPOSTÀRIES			DRETS RECONEGUTS	DRETS ANUL·LATS	DRETS CANCEL·LATS	DRETS RECONEGUTS NETS	RECAPTACIÓ NETA	DRETS PEND. DE COBRAMENT A DE DESEMBRE	EXCÉS/ DEFECTE PREVISIÓ
		INICIALS	MODIF.	DEFINITIVES							
Capítol	1	IMPOSTOS DIRECTES									
Capítol	1	12.737.500,00	0,00	12.737.500,00	14.219.136,31	146.186,86	0,00	14.072.949,45	12.203.631,97	1.869.317,48	1.335.449,45
Capítol	2	IMPOSTOS INDIRECTES									
Capítol	2	100.000,00	0,00	100.000,00	376.656,39	75.224,73	0,00	301.431,66	286.714,48	14.717,18	201.431,66
Capítol	3	TAXES, PREUS PÚBLICS I ALTRES INGRESSOS									
Capítol	3	3.400.075,90	0,00	3.400.075,90	3.943.203,07	144.246,40	375,00	3.798.581,67	3.273.307,81	525.273,86	398.505,77
Capítol	4	TRANSFERÈNCIES CORRENTS									
Capítol	4	5.730.600,00	487.864,14	6.218.464,14	7.602.502,13	86.697,90	0,00	7.515.804,23	6.479.798,86	1.036.005,37	1.297.340,09
Capítol	5	INGRESSOS PATRIMONIALS									
Capítol	5	521.100,00	0,00	521.100,00	528.716,05	0,00	0,00	528.716,05	515.277,30	13.438,75	7.616,05
Capítol	7	TRANSFERÈNCIES DE CAPITAL									
Capítol	7	487.000,00	107.070,75	594.070,75	594.070,75	0,00	0,00	594.070,75	282.070,75	312.000,00	0,00
Capítol	8	ACTIUS FINANCERS									
Capítol	8	0,00	4.280.407,85	4.280.407,85	0,00	0,00	0,00	0,00	0,00	0,00	-4.280.407,85
Capítol	9	PASSIUS FINANCERS									
Capítol	9	350.000,00	0,00	350.000,00	350.000,00	0,00	0,00	350.000,00	350.000,00	0,00	0,00
TOTAL		23.326.275,90	4.875.342,74	28.201.618,64	27.614.284,70	452.355,89	375,00	27.161.553,81	23.390.801,17	3.770.752,64	-1.040.064,83

ESTAT DE LIQUIDACIÓ DEL PRESSUPOST

AJUNTAMENT DE CASTELLAR DEL VALLES

Exercici: 2017

II. LIQUIDACIÓ DEL PRESSUPOST D'INGRESSOS

Període de llistat des de: 01/01/2017 fins a: 31/12/2017

APLICACIÓ PRESSUPOSTÀRIA	DESCRIPCIÓ	PREVISIONS PRESSUPOSTÀRIES			DRETS RECONEGUTS	DRETS ANUL·LATS	DRETS CANCEL·LATS	DRETS RECONEGUTS NETS	RECAPTACIÓ NETA	DRETS PEND. DE COBRAMENT A DE DESEMBRE	EXCÉS/ DEFECTE PREVISIÓ
		INICIALS	MODIF.	DEFINITIVES							
Capítol	1	IMPOSTOS DIRECTES									
Article	11	Impostos sobre capital									
Article	11	11.757.700,00	0,00	11.757.700,00	13.295.533,21	131.450,17	0,00	13.164.083,04	11.330.056,63	1.834.026,41	1.406.383,04
Article	13	Impost sobre activitats econòmiques									
Article	13	979.800,00	0,00	979.800,00	923.603,10	14.736,69	0,00	908.866,41	873.575,34	35.291,07	-70.933,59
Capítol	1	12.737.500,00	0,00	12.737.500,00	14.219.136,31	146.186,86	0,00	14.072.949,45	12.203.631,97	1.869.317,48	1.335.449,45
Capítol	2	IMPOSTOS INDIRECTES									
Article	29	Altres impostos indirectes									
Article	29	100.000,00	0,00	100.000,00	376.656,39	75.224,73	0,00	301.431,66	286.714,48	14.717,18	201.431,66
Capítol	2	100.000,00	0,00	100.000,00	376.656,39	75.224,73	0,00	301.431,66	286.714,48	14.717,18	201.431,66
Capítol	3	TAXES, PREUS PÚBLICS I ALTRES INGRESSOS									
Article	30	Taxes per la prestació de serveis públics bàsics									
Article	30	1.569.900,00	0,00	1.569.900,00	1.605.606,38	26.811,67	0,00	1.578.794,71	1.484.099,78	94.694,93	8.894,71
Article	32	Taxes per la realització d'activitats de competència local									
Article	32	59.000,00	0,00	59.000,00	215.148,83	34.933,86	0,00	180.214,97	152.795,33	27.419,64	121.214,97
Article	33	Taxes per la utilització privativa o aprofitament especial del domini públic local									
Article	33	1.040.000,00	0,00	1.040.000,00	1.108.764,55	8.934,31	0,00	1.099.830,24	974.960,61	124.869,63	59.830,24
Article	34	Preus públics									
Article	34	371.000,00	0,00	371.000,00	354.432,69	272,00	0,00	354.160,69	315.460,33	38.700,36	-16.839,31
Article	36	Vendes									
Article	36	30.000,00	0,00	30.000,00	76.472,07	0,00	0,00	76.472,07	73.938,06	2.534,01	46.472,07
Article	38	Reintegraments d'operacions corrents									

ESTAT DE LIQUIDACIÓ DEL PRESSUPOST

AJUNTAMENT DE CASTELLAR DEL VALLES

Exercici: 2017

II. LIQUIDACIÓ DEL PRESSUPOST D'INGRESSOS

Període de llistat des de: 01/01/2017 fins a: 31/12/2017

APLICACIÓ PRESSUPOSTÀRIA	DESCRIPCIÓ	PREVISIONS PRESSUPOSTÀRIES			DRETS RECONEGUTS	DRETS ANUL·LATS	DRETS CANCEL·LATS	DRETS RECONEGUTS NETS	RECAPTACIÓ NETA	DRETS PEND. DE COBRAMENT A DE DESEMBRE	EXCÉS/ DEFECTE PREVISIÓ
		INICIALS	MODIF.	DEFINITIVES							
Article	38	0,00	0,00	0,00	47.376,20	1.061,31	0,00	46.314,89	46.314,89	0,00	46.314,89
Article	39	Altres ingressos									
Article	39	330.175,90	0,00	330.175,90	535.402,35	72.233,25	375,00	462.794,10	225.738,81	237.055,29	132.618,20
Capítol	3	3.400.075,90	0,00	3.400.075,90	3.943.203,07	144.246,40	375,00	3.798.581,67	3.273.307,81	525.273,86	398.505,77
Capítol	4	TRANSFERÈNCIES CORRENTS									
Article	42	De l'administració de l'estat									
Article	42	4.600.100,00	0,00	4.600.100,00	4.959.236,68	58.836,60	0,00	4.900.400,08	4.900.400,08	0,00	300.300,08
Article	45	De comunitats autònomes									
Article	45	795.800,00	322.378,27	1.118.178,27	1.639.393,67	27.861,30	0,00	1.611.532,37	1.075.535,83	535.996,54	493.354,10
Article	46	D'entitats locals									
Article	46	326.200,00	165.485,87	491.685,87	1.001.271,78	0,00	0,00	1.001.271,78	501.262,95	500.008,83	509.585,91
Article	47	D'empreses privades									
Article	47	8.500,00	0,00	8.500,00	0,00	0,00	0,00	0,00	0,00	0,00	-8.500,00
Article	48	De famílies i institucions sense finalitats de lucre									
Article	48	0,00	0,00	0,00	2.600,00	0,00	0,00	2.600,00	2.600,00	0,00	2.600,00
Capítol	4	5.730.600,00	487.864,14	6.218.464,14	7.602.502,13	86.697,90	0,00	7.515.804,23	6.479.798,86	1.036.005,37	1.297.340,09
Capítol	5	INGRESSOS PATRIMONIALS									
Article	52	Interessos de dipòsits									
Article	52	100,00	0,00	100,00	0,00	0,00	0,00	0,00	0,00	0,00	-100,00
Article	54	Rendes de béns immobles									
Article	54	66.000,00	0,00	66.000,00	64.375,15	0,00	0,00	64.375,15	62.677,06	1.698,09	-1.624,85
Article	55	Productes de concessions i aprofitaments especials									

ESTAT DE LIQUIDACIÓ DEL PRESSUPOST

AJUNTAMENT DE CASTELLAR DEL VALLES

Exercici: 2017

II. LIQUIDACIÓ DEL PRESSUPOST D'INGRESSOS

Període de llistat des de: 01/01/2017 fins a: 31/12/2017

APLICACIÓ PRESSUPOSTÀRIA	DESCRIPCIÓ	PREVISIONS PRESSUPOSTÀRIES			DRETS RECONEGUTS	DRETS ANUL·LATS	DRETS CANCEL·LATS	DRETS RECONEGUTS NETS	RECAPTACIÓ NETA	DRETS PEND. DE COBRAMENT A DE DESEMBRE	EXCÉS/ DEFECTE PREVISIÓ
		INICIALS	MODIF.	DEFINITIVES							
Article	55	455.000,00	0,00	455.000,00	462.737,02	0,00	0,00	462.737,02	450.996,36	11.740,66	7.737,02
Article	59	Altres ingressos patrimonials									
Article	59	0,00	0,00	0,00	1.603,88	0,00	0,00	1.603,88	1.603,88	0,00	1.603,88
Capítol	5	521.100,00	0,00	521.100,00	528.716,05	0,00	0,00	528.716,05	515.277,30	13.438,75	7.616,05
Capítol	7	TRANSFERÈNCIES DE CAPITAL									
Article	76	D'entitats locals									
Article	76	312.000,00	107.070,75	419.070,75	419.070,75	0,00	0,00	419.070,75	107.070,75	312.000,00	0,00
Article	77	D'empreses privades									
Article	77	175.000,00	0,00	175.000,00	175.000,00	0,00	0,00	175.000,00	175.000,00	0,00	0,00
Capítol	7	487.000,00	107.070,75	594.070,75	594.070,75	0,00	0,00	594.070,75	282.070,75	312.000,00	0,00
Capítol	8	ACTIUS FINANCERS									
Article	87	Romanent de tresoreria									
Article	87	0,00	4.280.407,85	4.280.407,85	0,00	0,00	0,00	0,00	0,00	0,00	-4.280.407,85
Capítol	8	0,00	4.280.407,85	4.280.407,85	0,00	0,00	0,00	0,00	0,00	0,00	-4.280.407,85
Capítol	9	PASSIUS FINANCERS									
Article	91	Préstecs rebuts en euros									
Article	91	350.000,00	0,00	350.000,00	350.000,00	0,00	0,00	350.000,00	350.000,00	0,00	0,00
Capítol	9	350.000,00	0,00	350.000,00	350.000,00	0,00	0,00	350.000,00	350.000,00	0,00	0,00
TOTAL		23.326.275,90	4.875.342,74	28.201.618,64	27.614.284,70	452.355,89	375,00	27.161.553,81	23.390.801,17	3.770.752,64	-1.040.064,83

ESTAT DE LIQUIDACIÓ DEL PRESSUPOST

AJUNTAMENT DE CASTELLAR DEL VALLES

Exercici: 2017

II. LIQUIDACIÓ DEL PRESSUPOST D'INGRESSOS

Període de llistat des de: 01/01/2017 fins a: 31/12/2017

APLICACIÓ PRESSUPOSTÀRIA	DESCRIPCIÓ	PREVISIONS PRESSUPOSTÀRIES			DRETS RECONEGUTS	DRETS ANUL·LATS	DRETS CANCEL·LATS	DRETS RECONEGUTS NETS	RECAPTACIÓ NETA	DRETS PEND. DE COBRAMENT A DE DESEMBRE	EXCÉS/ DEFECTE PREVISIÓ
		INICIALS	MODIF.	DEFINITIVES							
Capítol	1	IMPOSTOS DIRECTES									
Subconcepte	1120										
2017-11200	IBI béns immobles naturalesa rústica	16.200,00	0,00	16.200,00	16.598,37	822,93	0,00	15.775,44	9.202,61	6.572,83	-424,56
Subconcepte	1120	16.200,00	0,00	16.200,00	16.598,37	822,93	0,00	15.775,44	9.202,61	6.572,83	-424,56
Subconcepte	1130										
2017-11300	IBI béns immobles naturalesa urbana	9.341.500,00	0,00	9.341.500,00	9.345.340,63	76.564,26	0,00	9.268.776,37	8.413.143,79	855.632,58	-72.723,63
Subconcepte	1130	9.341.500,00	0,00	9.341.500,00	9.345.340,63	76.564,26	0,00	9.268.776,37	8.413.143,79	855.632,58	-72.723,63
Subconcepte	1150										
2017-11500	Impost vehicles tracció mecànica	1.600.000,00	0,00	1.600.000,00	1.595.246,82	17.534,76	0,00	1.577.712,06	1.377.333,86	200.378,20	-22.287,94
Subconcepte	1150	1.600.000,00	0,00	1.600.000,00	1.595.246,82	17.534,76	0,00	1.577.712,06	1.377.333,86	200.378,20	-22.287,94
Subconcepte	1160										
2017-11600	Impost increment valor terrenys nat. urbana	800.000,00	0,00	800.000,00	2.338.347,39	36.528,22	0,00	2.301.819,17	1.530.376,37	771.442,80	1.501.819,17
Subconcepte	1160	800.000,00	0,00	800.000,00	2.338.347,39	36.528,22	0,00	2.301.819,17	1.530.376,37	771.442,80	1.501.819,17
Subconcepte	1300										
2017-13000	IAE activitats empresarials	979.800,00	0,00	979.800,00	923.603,10	14.736,69	0,00	908.866,41	873.575,34	35.291,07	-70.933,59
Subconcepte	1300	979.800,00	0,00	979.800,00	923.603,10	14.736,69	0,00	908.866,41	873.575,34	35.291,07	-70.933,59
Capítol	1	12.737.500,00	0,00	12.737.500,00	14.219.136,31	146.186,86	0,00	14.072.949,45	12.203.631,97	1.869.317,48	1.335.449,45
Capítol	2	IMPOSTOS INDIRECTES									
Subconcepte	2900										
2017-29000	Impost construccions, instal·lacions i obres	100.000,00	0,00	100.000,00	376.656,39	75.224,73	0,00	301.431,66	286.714,48	14.717,18	201.431,66

ESTAT DE LIQUIDACIÓ DEL PRESSUPOST

AJUNTAMENT DE CASTELLAR DEL VALLES

Exercici: 2017

II. LIQUIDACIÓ DEL PRESSUPOST D'INGRESSOS

Període de llistat des de: 01/01/2017 fins a: 31/12/2017

APLICACIÓ PRESSUPOSTÀRIA	DESCRIPCIÓ	PREVISIONS PRESSUPOSTÀRIES			DRETS RECONEGUTS	DRETS ANUL·LATS	DRETS CANCEL·LATS	DRETS RECONEGUTS NETS	RECAPTACIÓ NETA	DRETS PEND. DE COBRAMENT A DE DESEMBRE	EXCÉS/ DEFECTE PREVISIÓ
		INICIALS	MODIF.	DEFINITIVES							
Subconcepte	2900	100.000,00	0,00	100.000,00	376.656,39	75.224,73	0,00	301.431,66	286.714,48	14.717,18	201.431,66
Capítol	2	100.000,00	0,00	100.000,00	376.656,39	75.224,73	0,00	301.431,66	286.714,48	14.717,18	201.431,66
Capítol	3	TAXES, PREUS PÚBLICS I ALTRES INGRESSOS									
Subconcepte	3020										
2017-30200	Taxa recollida residus	1.468.500,00	0,00	1.468.500,00	1.503.345,22	26.347,21	0,00	1.476.998,01	1.396.893,35	80.104,66	8.498,01
Subconcepte	3020	1.468.500,00	0,00	1.468.500,00	1.503.345,22	26.347,21	0,00	1.476.998,01	1.396.893,35	80.104,66	8.498,01
Subconcepte	3090										
2017-30900	Taxa franges perimetrals	101.400,00	0,00	101.400,00	102.261,16	464,46	0,00	101.796,70	87.206,43	14.590,27	396,70
Subconcepte	3090	101.400,00	0,00	101.400,00	102.261,16	464,46	0,00	101.796,70	87.206,43	14.590,27	396,70
Subconcepte	3210										
2017-32100	Taxa serveis urbanístics	30.000,00	0,00	30.000,00	173.676,78	34.265,62	0,00	139.411,16	111.991,52	27.419,64	109.411,16
Subconcepte	3210	30.000,00	0,00	30.000,00	173.676,78	34.265,62	0,00	139.411,16	111.991,52	27.419,64	109.411,16
Subconcepte	3220										
2017-32200	Taxa llicències primera ocupació	5.000,00	0,00	5.000,00	13.418,00	381,24	0,00	13.036,76	13.036,76	0,00	8.036,76
Subconcepte	3220	5.000,00	0,00	5.000,00	13.418,00	381,24	0,00	13.036,76	13.036,76	0,00	8.036,76
Subconcepte	3250										
2017-32500	Taxa expedició documents administratius	3.500,00	0,00	3.500,00	4.281,05	0,00	0,00	4.281,05	4.281,05	0,00	781,05
Subconcepte	3250	3.500,00	0,00	3.500,00	4.281,05	0,00	0,00	4.281,05	4.281,05	0,00	781,05
Subconcepte	3260										
2017-32600	Taxa retirada vehicles	11.500,00	0,00	11.500,00	11.583,00	117,00	0,00	11.466,00	11.466,00	0,00	-34,00
Subconcepte	3260	11.500,00	0,00	11.500,00	11.583,00	117,00	0,00	11.466,00	11.466,00	0,00	-34,00

ESTAT DE LIQUIDACIÓ DEL PRESSUPOST

AJUNTAMENT DE CASTELLAR DEL VALLES

Exercici: 2017

II. LIQUIDACIÓ DEL PRESSUPOST D'INGRESSOS

Període de llistat des de: 01/01/2017 fins a: 31/12/2017

APLICACIÓ PRESSUPOSTÀRIA	DESCRIPCIÓ	PREVISIONS PRESSUPOSTÀRIES			DRETS RECONEGUTS	DRETS ANUL·LATS	DRETS CANCEL·LATS	DRETS RECONEGUTS NETS	RECAPTACIÓ NETA	DRETS PEND. DE COBRAMENT A DE DESEMBRE	EXCÉS/ DEFECTE PREVISIÓ
		INICIALS	MODIF.	DEFINITIVES							
Subconcepte	3290										
2017-32900	Taxa celebració matrimonis i cerimònies civils	9.000,00	0,00	9.000,00	12.190,00	170,00	0,00	12.020,00	12.020,00	0,00	3.020,00
Subconcepte	3290	9.000,00	0,00	9.000,00	12.190,00	170,00	0,00	12.020,00	12.020,00	0,00	3.020,00
Subconcepte	3310										
2017-33100	Taxa entrada vehicles	347.000,00	0,00	347.000,00	346.864,25	5.286,52	0,00	341.577,73	322.706,10	18.871,63	-5.422,27
Subconcepte	3310	347.000,00	0,00	347.000,00	346.864,25	5.286,52	0,00	341.577,73	322.706,10	18.871,63	-5.422,27
Subconcepte	3320										
2017-33200	Taxa ocupació domini púb. local empr. serveis	400.000,00	0,00	400.000,00	428.701,59	0,00	0,00	428.701,59	363.912,04	64.789,55	28.701,59
Subconcepte	3320	400.000,00	0,00	400.000,00	428.701,59	0,00	0,00	428.701,59	363.912,04	64.789,55	28.701,59
Subconcepte	3340										
2017-33400	Taxa obertura rases	1.000,00	0,00	1.000,00	0,00	0,00	0,00	0,00	0,00	0,00	-1.000,00
Subconcepte	3340	1.000,00	0,00	1.000,00	0,00	0,00	0,00	0,00	0,00	0,00	-1.000,00
Subconcepte	3350										
2017-33500	Taxa ocupació temporal domini públic	76.000,00	0,00	76.000,00	113.450,35	2.653,13	0,00	110.797,22	84.810,78	25.986,44	34.797,22
Subconcepte	3350	76.000,00	0,00	76.000,00	113.450,35	2.653,13	0,00	110.797,22	84.810,78	25.986,44	34.797,22
Subconcepte	3380										
2017-33800	Compensació Telefónica de España, SA	74.000,00	0,00	74.000,00	89.249,66	0,00	0,00	89.249,66	89.249,66	0,00	15.249,66
Subconcepte	3380	74.000,00	0,00	74.000,00	89.249,66	0,00	0,00	89.249,66	89.249,66	0,00	15.249,66
Subconcepte	3390										
2017-33901	Taxa ocupació temporal	7.000,00	0,00	7.000,00	6.229,50	0,00	0,00	6.229,50	6.000,00	229,50	-770,50
2017-33902	Taxa mercat municipal	135.000,00	0,00	135.000,00	124.269,20	994,66	0,00	123.274,54	108.282,03	14.992,51	-11.725,46

ESTAT DE LIQUIDACIÓ DEL PRESSUPOST

AJUNTAMENT DE CASTELLAR DEL VALLES

Exercici: 2017

II. LIQUIDACIÓ DEL PRESSUPOST D'INGRESSOS

Període de llistat des de: 01/01/2017 fins a: 31/12/2017

APLICACIÓ PRESSUPOSTÀRIA	DESCRIPCIÓ	PREVISIONS PRESSUPOSTÀRIES			DRETS RECONEGUTS	DRETS ANUL·LATS	DRETS CANCEL·LATS	DRETS RECONEGUTS NETS	RECAPTACIÓ NETA	DRETS PEND. DE COBRAMENT A DE DESEMBRE	EXCÉS/ DEFECTE PREVISIÓ
		INICIALS	MODIF.	DEFINITIVES							
Subconcepte	3390	142.000,00	0,00	142.000,00	130.498,70	994,66	0,00	129.504,04	114.282,03	15.222,01	-12.495,96
Subconcepte	3410										
2017-34100	Preu públic serveis salut pública	5.000,00	0,00	5.000,00	4.200,25	0,00	0,00	4.200,25	4.200,25	0,00	-799,75
2017-34101	Preu públic serveis teleassistències	20.000,00	0,00	20.000,00	20.766,20	225,00	0,00	20.541,20	20.511,20	30,00	541,20
Subconcepte	3410	25.000,00	0,00	25.000,00	24.966,45	225,00	0,00	24.741,45	24.711,45	30,00	-258,55
Subconcepte	3420										
2017-34200	Preu públic serveis socioeducatius	246.400,00	0,00	246.400,00	231.002,92	47,00	0,00	230.955,92	212.289,87	18.666,05	-15.444,08
Subconcepte	3420	246.400,00	0,00	246.400,00	231.002,92	47,00	0,00	230.955,92	212.289,87	18.666,05	-15.444,08
Subconcepte	3490										
2017-34901	Preu públic publicitat mitjans comun. municipals	99.600,00	0,00	99.600,00	98.463,32	0,00	0,00	98.463,32	78.459,01	20.004,31	-1.136,68
Subconcepte	3490	99.600,00	0,00	99.600,00	98.463,32	0,00	0,00	98.463,32	78.459,01	20.004,31	-1.136,68
Subconcepte	3600										
2017-36000	Prestació de serveis	0,00	0,00	0,00	13.094,00	0,00	0,00	13.094,00	10.560,00	2.534,00	13.094,00
2017-36002	Venda productes recollida selectiva	30.000,00	0,00	30.000,00	63.378,07	0,00	0,00	63.378,07	63.378,06	0,01	33.378,07
Subconcepte	3600	30.000,00	0,00	30.000,00	76.472,07	0,00	0,00	76.472,07	73.938,06	2.534,01	46.472,07
Subconcepte	3890										
2017-38900	REINTEGRAMENTS EXERCICI CORRENT	0,00	0,00	0,00	29.646,23	0,00	0,00	29.646,23	29.646,23	0,00	29.646,23
2017-38901	REINTEGRAMENT EXERCICIS TANCATS	0,00	0,00	0,00	17.729,97	1.061,31	0,00	16.668,66	16.668,66	0,00	16.668,66
Subconcepte	3890	0,00	0,00	0,00	47.376,20	1.061,31	0,00	46.314,89	46.314,89	0,00	46.314,89

ESTAT DE LIQUIDACIÓ DEL PRESSUPOST

AJUNTAMENT DE CASTELLAR DEL VALLES

Exercici: 2017

II. LIQUIDACIÓ DEL PRESSUPOST D'INGRESSOS

Període de llistat des de: 01/01/2017 fins a: 31/12/2017

APLICACIÓ PRESSUPOSTÀRIA	DESCRIPCIÓ	PREVISIONS PRESSUPOSTÀRIES			DRETS RECONEGUTS	DRETS ANUL·LATS	DRETS CANCEL·LATS	DRETS RECONEGUTS NETS	RECAPTACIÓ NETA	DRETS PEND. DE COBRAMENT A DE DESEMBRE	EXCÉS/ DEFECTE PREVISIÓ
		INICIALS	MODIF.	DEFINITIVES							
Subconcepte	3912										
2017-39120	Multes infracció ordenança circulació	215.000,00	0,00	215.000,00	285.344,33	68.406,31	0,00	216.938,02	71.369,33	145.568,69	1.938,02
Subconcepte	3912	215.000,00	0,00	215.000,00	285.344,33	68.406,31	0,00	216.938,02	71.369,33	145.568,69	1.938,02
Subconcepte	3919										
2017-39190	Altres multes i sancions	20.000,00	0,00	20.000,00	71.268,29	3.015,57	375,00	67.877,72	47.034,15	20.843,57	47.877,72
Subconcepte	3919	20.000,00	0,00	20.000,00	71.268,29	3.015,57	375,00	67.877,72	47.034,15	20.843,57	47.877,72
Subconcepte	3920										
2017-39200	Recàrrec extemporaneitat	10.000,00	0,00	10.000,00	17.667,03	1,15	0,00	17.665,88	7.856,00	9.809,88	7.665,88
Subconcepte	3920	10.000,00	0,00	10.000,00	17.667,03	1,15	0,00	17.665,88	7.856,00	9.809,88	7.665,88
Subconcepte	3921										
2017-39211	Recàrrec constrenyiment	10.000,00	0,00	10.000,00	9.842,13	0,00	0,00	9.842,13	9.842,13	0,00	-157,87
Subconcepte	3921	10.000,00	0,00	10.000,00	9.842,13	0,00	0,00	9.842,13	9.842,13	0,00	-157,87
Subconcepte	3930										
2017-39300	Interessos de demora	70.000,00	0,00	70.000,00	138.475,50	810,22	0,00	137.665,28	76.832,13	60.833,15	67.665,28
Subconcepte	3930	70.000,00	0,00	70.000,00	138.475,50	810,22	0,00	137.665,28	76.832,13	60.833,15	67.665,28
Subconcepte	3980										
2017-39800	Indemnitzacions	5.000,00	0,00	5.000,00	9.412,84	0,00	0,00	9.412,84	9.412,84	0,00	4.412,84
Subconcepte	3980	5.000,00	0,00	5.000,00	9.412,84	0,00	0,00	9.412,84	9.412,84	0,00	4.412,84
Subconcepte	3990										
2017-39901	Imprevistos	175,90	0,00	175,90	3.392,23	0,00	0,00	3.392,23	3.392,23	0,00	3.216,33
Subconcepte	3990	175,90	0,00	175,90	3.392,23	0,00	0,00	3.392,23	3.392,23	0,00	3.216,33
Capítol	3	3.400.075,90	0,00	3.400.075,90	3.943.203,07	144.246,40	375,00	3.798.581,67	3.273.307,81	525.273,86	398.505,77

ESTAT DE LIQUIDACIÓ DEL PRESSUPOST

AJUNTAMENT DE CASTELLAR DEL VALLES

Exercici: 2017

II. LIQUIDACIÓ DEL PRESSUPOST D'INGRESSOS

Període de llistat des de: 01/01/2017 fins a: 31/12/2017

APLICACIÓ PRESSUPOSTÀRIA	DESCRIPCIÓ	PREVISIONS PRESSUPOSTÀRIES			DRETS RECONEGUTS	DRETS ANUL·LATS	DRETS CANCEL·LATS	DRETS RECONEGUTS NETS	RECAPTACIÓ NETA	DRETS PEND. DE COBRAMENT A DE DESEMBRE	EXCÉS/ DEFECTE PREVISIÓ
		INICIALS	MODIF.	DEFINITIVES							
Capítol	4	TRANSFERÈNCIES CORRENTS									
Subconcepte	4200										
2017-42000	Estat: participació tributs Estat	4.402.000,00	0,00	4.402.000,00	4.760.596,55	58.836,60	0,00	4.701.759,95	4.701.759,95	0,00	299.759,95
2017-42002	Estat: compensació reforma finançament local	198.100,00	0,00	198.100,00	198.323,52	0,00	0,00	198.323,52	198.323,52	0,00	223,52
Subconcepte	4200	4.600.100,00	0,00	4.600.100,00	4.958.920,07	58.836,60	0,00	4.900.083,47	4.900.083,47	0,00	299.983,47
Subconcepte	4219										
2017-42190	D'altres organismes autònoms i agències estatals	0,00	0,00	0,00	316,61	0,00	0,00	316,61	316,61	0,00	316,61
Subconcepte	4219	0,00	0,00	0,00	316,61	0,00	0,00	316,61	316,61	0,00	316,61
Subconcepte	4500										
2017-45000	Generalitat: Fons cooperació local Catalunya	279.900,00	0,00	279.900,00	279.962,40	0,00	0,00	279.962,40	279.962,40	0,00	62,40
2017-45002	Generalitat: Benestar social	396.200,00	0,00	396.200,00	446.023,40	0,00	0,00	446.023,40	365.240,65	80.782,75	49.823,40
Subconcepte	4500	676.100,00	0,00	676.100,00	725.985,80	0,00	0,00	725.985,80	645.203,05	80.782,75	49.885,80
Subconcepte	4503										
2017-45030	Transferències corrents en compliment de convenis subscrits amb la comunitat autònoma en matèria d'educació	0,00	0,00	0,00	194.975,16	0,00	0,00	194.975,16	0,00	194.975,16	194.975,16
Subconcepte	4503	0,00	0,00	0,00	194.975,16	0,00	0,00	194.975,16	0,00	194.975,16	194.975,16
Subconcepte	4506										
2017-45060	Generalitat	9.600,00	0,00	9.600,00	31.110,85	0,00	0,00	31.110,85	31.110,85	0,00	21.510,85
Subconcepte	4506	9.600,00	0,00	9.600,00	31.110,85	0,00	0,00	31.110,85	31.110,85	0,00	21.510,85

ESTAT DE LIQUIDACIÓ DEL PRESSUPOST

AJUNTAMENT DE CASTELLAR DEL VALLES

Exercici: 2017

II. LIQUIDACIÓ DEL PRESSUPOST D'INGRESSOS

Període de llistat des de: 01/01/2017 fins a: 31/12/2017

APLICACIÓ PRESSUPOSTÀRIA	DESCRIPCIÓ	PREVISIONS PRESSUPOSTÀRIES			DRETS RECONEGUTS	DRETS ANUL·LATS	DRETS CANCEL·LATS	DRETS RECONEGUTS NETS	RECAPTACIÓ NETA	DRETS PEND. DE COBRAMENT A DE DESEMBRE	EXCÉS/ DEFECTE PREVISIÓ
		INICIALS	MODIF.	DEFINITIVES							
Subconcepte	4508										
2017-45080	Altres subvencions corrents de l'administració general de la comunitat autònoma	0,00	0,00	0,00	36.357,12	0,00	0,00	36.357,12	36.357,12	0,00	36.357,12
2017-45081	Generalitat: PUOSC, rep., mant. i conservació	44.100,00	0,00	44.100,00	66.517,26	0,00	0,00	66.517,26	0,00	66.517,26	22.417,26
2017-45082	Generalitat: processos electorals	0,00	11.894,00	11.894,00	11.894,00	0,00	0,00	11.894,00	11.894,00	0,00	0,00
Subconcepte	4508	44.100,00	11.894,00	55.994,00	114.768,38	0,00	0,00	114.768,38	48.251,12	66.517,26	58.774,38
Subconcepte	4510										
2017-45100	Agència Catalana de l'Aigua	0,00	43.657,40	43.657,40	67.877,59	0,00	0,00	67.877,59	67.877,59	0,00	24.220,19
2017-45101	Agència de Residus de Catalunya	20.500,00	0,00	20.500,00	23.052,22	0,00	0,00	23.052,22	23.052,22	0,00	2.552,22
2017-45102	Servei d'Ocupació de Catalunya	0,00	266.826,87	266.826,87	419.686,17	27.861,30	0,00	391.824,87	198.103,50	193.721,37	124.998,00
2017-45103	Agència de l'Habitatge de Catalunya	45.500,00	0,00	45.500,00	61.937,50	0,00	0,00	61.937,50	61.937,50	0,00	16.437,50
Subconcepte	4510	66.000,00	310.484,27	376.484,27	572.553,48	27.861,30	0,00	544.692,18	350.970,81	193.721,37	168.207,91
Subconcepte	4610										
2017-46100	Diputació Barcelona	209.000,00	0,00	209.000,00	613.012,95	0,00	0,00	613.012,95	158.680,91	454.332,04	404.012,95
2017-46102	Diputació: Programa de crèdit local	0,00	16.761,69	16.761,69	16.761,69	0,00	0,00	16.761,69	16.761,69	0,00	0,00
2017-46104	Diputació: Plans locals d'ocupació	0,00	140.111,68	140.111,68	119.680,05	0,00	0,00	119.680,05	119.680,05	0,00	-20.431,63
2017-46108	Diputació: Serveis informació parc natural Sant Llorenç del Munt i l'Obac	0,00	0,00	0,00	3.406,80	0,00	0,00	3.406,80	3.066,12	340,68	3.406,80

ESTAT DE LIQUIDACIÓ DEL PRESSUPOST

AJUNTAMENT DE CASTELLAR DEL VALLES

Exercici: 2017

II. LIQUIDACIÓ DEL PRESSUPOST D'INGRESSOS

Període de llistat des de: 01/01/2017 fins a: 31/12/2017

APLICACIÓ PRESSUPOSTÀRIA	DESCRIPCIÓ	PREVISIONS PRESSUPOSTÀRIES			DRETS RECONEGUTS	DRETS ANUL·LATS	DRETS CANCEL·LATS	DRETS RECONEGUTS NETS	RECAPTACIÓ NETA	DRETS PEND. DE COBRAMENT A DE DESEMBRE	EXCÉS/ DEFECTE PREVISIÓ
		INICIALS	MODIF.	DEFINITIVES							
Subconcepte	4610	209.000,00	156.873,37	365.873,37	752.861,49	0,00	0,00	752.861,49	298.188,77	454.672,72	386.988,12
Subconcepte	4620										
2017-46203	Aj. Sabadell: Ocupació a la indústria local	0,00	0,00	0,00	19.018,75	0,00	0,00	19.018,75	9.509,38	9.509,37	19.018,75
Subconcepte	4620	0,00	0,00	0,00	19.018,75	0,00	0,00	19.018,75	9.509,38	9.509,37	19.018,75
Subconcepte	4650										
2017-46502	CCVoc: Transport adaptat	27.200,00	0,00	27.200,00	27.214,24	0,00	0,00	27.214,24	0,00	27.214,24	14,24
2017-46504	CCVoc Promoció de l'ocupació	0,00	0,00	0,00	43.050,75	0,00	0,00	43.050,75	43.050,75	0,00	43.050,75
Subconcepte	4650	27.200,00	0,00	27.200,00	70.264,99	0,00	0,00	70.264,99	43.050,75	27.214,24	43.064,99
Subconcepte	4670										
2017-46702	Consorci Gestió Residus Vallès Occidental	90.000,00	0,00	90.000,00	150.514,05	0,00	0,00	150.514,05	150.514,05	0,00	60.514,05
2017-46703	Consorci Besòs Tordera	0,00	8.612,50	8.612,50	8.612,50	0,00	0,00	8.612,50	0,00	8.612,50	0,00
Subconcepte	4670	90.000,00	8.612,50	98.612,50	159.126,55	0,00	0,00	159.126,55	150.514,05	8.612,50	60.514,05
Subconcepte	4700										
2017-47000	Empreses privades	8.500,00	0,00	8.500,00	0,00	0,00	0,00	0,00	0,00	0,00	-8.500,00
Subconcepte	4700	8.500,00	0,00	8.500,00	0,00	0,00	0,00	0,00	0,00	0,00	-8.500,00
Subconcepte	4800										
2017-48001	T.Co. ISFL: projectes serveis socials	0,00	0,00	0,00	2.600,00	0,00	0,00	2.600,00	2.600,00	0,00	2.600,00
Subconcepte	4800	0,00	0,00	0,00	2.600,00	0,00	0,00	2.600,00	2.600,00	0,00	2.600,00
Capítol	4	5.730.600,00	487.864,14	6.218.464,14	7.602.502,13	86.697,90	0,00	7.515.804,23	6.479.798,86	1.036.005,37	1.297.340,09
Capítol	5	INGRESSOS PATRIMONIALS									
Subconcepte	5200										

ESTAT DE LIQUIDACIÓ DEL PRESSUPOST

AJUNTAMENT DE CASTELLAR DEL VALLES

Exercici: 2017

II. LIQUIDACIÓ DEL PRESSUPOST D'INGRESSOS

Període de llistat des de: 01/01/2017 fins a: 31/12/2017

APLICACIÓ PRESSUPOSTÀRIA	DESCRIPCIÓ	PREVISIONS PRESSUPOSTÀRIES			DRETS RECONEGUTS	DRETS ANUL·LATS	DRETS CANCEL·LATS	DRETS RECONEGUTS NETS	RECAPTACIÓ NETA	DRETS PEND. DE COBRAMENT A DE DESEMBRE	EXCÉS/ DEFECTE PREVISIÓ
		INICIALS	MODIF.	DEFINITIVES							
2017-52000	Interessos de dipòsits	100,00	0,00	100,00	0,00	0,00	0,00	0,00	0,00	0,00	-100,00
Subconcepte	5200	100,00	0,00	100,00	0,00	0,00	0,00	0,00	0,00	0,00	-100,00
Subconcepte	5410										
2017-54100	Arrendament immobles	66.000,00	0,00	66.000,00	64.375,15	0,00	0,00	64.375,15	62.677,06	1.698,09	-1.624,85
Subconcepte	5410	66.000,00	0,00	66.000,00	64.375,15	0,00	0,00	64.375,15	62.677,06	1.698,09	-1.624,85
Subconcepte	5500										
2017-55000	Concessions administratives	455.000,00	0,00	455.000,00	462.737,02	0,00	0,00	462.737,02	450.996,36	11.740,66	7.737,02
Subconcepte	5500	455.000,00	0,00	455.000,00	462.737,02	0,00	0,00	462.737,02	450.996,36	11.740,66	7.737,02
Subconcepte	5990										
2017-59900	Altres ingressos patrimonials	0,00	0,00	0,00	1.603,88	0,00	0,00	1.603,88	1.603,88	0,00	1.603,88
Subconcepte	5990	0,00	0,00	0,00	1.603,88	0,00	0,00	1.603,88	1.603,88	0,00	1.603,88
Capítol	5	521.100,00	0,00	521.100,00	528.716,05	0,00	0,00	528.716,05	515.277,30	13.438,75	7.616,05
Capítol	7	TRANSFERÈNCIES DE CAPITAL									
Subconcepte	7611										
2017-76112	Diputació: Condicionament espai públic	62.000,00	0,00	62.000,00	62.000,00	0,00	0,00	62.000,00	0,00	62.000,00	0,00
2017-76115	Diputació: Reurbanització pl. Catalunya	250.000,00	0,00	250.000,00	250.000,00	0,00	0,00	250.000,00	0,00	250.000,00	0,00
2017-76117	Diputació: Programa compl. suport a la inversió local	0,00	107.070,75	107.070,75	107.070,75	0,00	0,00	107.070,75	107.070,75	0,00	0,00
Subconcepte	7611	312.000,00	107.070,75	419.070,75	419.070,75	0,00	0,00	419.070,75	107.070,75	312.000,00	0,00
Subconcepte	7700										
2017-77001	SOREA: Millores xarxa	175.000,00	0,00	175.000,00	175.000,00	0,00	0,00	175.000,00	175.000,00	0,00	0,00

ESTAT DE LIQUIDACIÓ DEL PRESSUPOST

AJUNTAMENT DE CASTELLAR DEL VALLES

Exercici: 2017

II. LIQUIDACIÓ DEL PRESSUPOST D'INGRESSOS

Període de llistat des de: 01/01/2017 fins a: 31/12/2017

APLICACIÓ PRESSUPOSTÀRIA	DESCRIPCIÓ	PREVISIONS PRESSUPOSTÀRIES			DRETS RECONEGUTS	DRETS ANUL·LATS	DRETS CANCEL·LATS	DRETS RECONEGUTS NETS	RECAPTACIÓ NETA	DRETS PEND. DE COBRAMENT A DE DESEMBRE	EXCÉS/ DEFECTE PREVISIÓ
		INICIALS	MODIF.	DEFINITIVES							
Subconcepte	7700	175.000,00	0,00	175.000,00	175.000,00	0,00	0,00	175.000,00	175.000,00	0,00	0,00
Capítol	7	487.000,00	107.070,75	594.070,75	594.070,75	0,00	0,00	594.070,75	282.070,75	312.000,00	0,00
Capítol	8	ACTIUS FINANCERS									
Subconcepte	8700										
2017-87000	Romanent de tresoreria per a despeses generals	0,00	3.866.530,00	3.866.530,00	0,00	0,00	0,00	0,00	0,00	0,00	-3.866.530,00
Subconcepte	8700	0,00	3.866.530,00	3.866.530,00	0,00	0,00	0,00	0,00	0,00	0,00	-3.866.530,00
Subconcepte	8701										
2017-87010	Romanent de tresoreria per a despeses amb finançament afectat	0,00	413.877,85	413.877,85	0,00	0,00	0,00	0,00	0,00	0,00	-413.877,85
Subconcepte	8701	0,00	413.877,85	413.877,85	0,00	0,00	0,00	0,00	0,00	0,00	-413.877,85
Capítol	8	0,00	4.280.407,85	4.280.407,85	0,00	0,00	0,00	0,00	0,00	0,00	-4.280.407,85
Capítol	9	PASSIUS FINANCERS									
Subconcepte	9130										
2017-91300	Prèstecs rebuts a llarg termini	350.000,00	0,00	350.000,00	350.000,00	0,00	0,00	350.000,00	350.000,00	0,00	0,00
Subconcepte	9130	350.000,00	0,00	350.000,00	350.000,00	0,00	0,00	350.000,00	350.000,00	0,00	0,00
Capítol	9	350.000,00	0,00	350.000,00	350.000,00	0,00	0,00	350.000,00	350.000,00	0,00	0,00
TOTAL		23.326.275,90	4.875.342,74	28.201.618,64	27.614.284,70	452.355,89	375,00	27.161.553,81	23.390.801,17	3.770.752,64	-1.040.064,83

Estat de liquidació del pressupost

AJUNTAMENT DE CASTELLAR DEL VALLES

Exercici 2017

III. Resultat pressupostari

Data de referència: 31/12/2017

Conceptes	Drets reconeguts nets	Obligacions reconegudes netes	Ajustos	Resultat pressupostari
a) Operacions corrents	26.217.483,06	17.857.781,75		8.359.701,31
b) Altres operacions no financeres	594.070,75	2.862.608,43		-2.268.537,68
1. Total operacions no financeres (a+b)	26.811.553,81	20.720.390,18		6.091.163,63
c) Actius financers	0,00	0,00		0,00
d) Passius financers	350.000,00	3.007.731,50		-2.657.731,50
2. Total operacions financeres (c+d)	350.000,00	3.007.731,50		-2.657.731,50
I. RESULTAT PRESSUPOSTARI DE L'EXERCICI (I = 1+2)	27.161.553,81	23.728.121,68		3.433.432,13
AJUSTOS:				
3. Crèdits gastats finançats amb romanent de tresoreria per a despeses generals			844.714,94	
4. Desviacions de finançament negatives de l'exercici			353.191,48	
5. Desviacions de finançament positives de l'exercici			350.000,00	
II. TOTAL AJUSTOS (II = 3+4-5)			847.906,42	847.906,42
Resultat pressupostari ajustat (I+II)				4.281.338,55

AJUNTAMENT DE CASTELLAR DEL VALLÈS

MEMÒRIA EXERCICI 2017

1. ORGANITZACIÓ I ACTIVITAT

1.1. Població i dades de caràcter socioeconòmic

1.1.1. Població oficial

La xifra oficial de població de Castellar del Vallès referida a l'1 de gener de 2017 d'acord amb el Reial decret 1039/2017, de 15 de desembre, és de 23.776 habitants.

1.1.2. Dades de caràcter socioeconòmic

El terme municipal de Castellar del Vallès té 44,70 km². Al nord de la comarca del Vallès Occidental i fora de les grans vies de comunicació, és a només 7 i 11 km de les capitals comarcals. Limita amb els municipis de Sant Llorenç Savall pel nord, Matadepera per l'oest, Terrassa al sud-oest, al sud amb Sabadell i a l'est amb Sentmenat.

La població castellarenca està distribuïda en diversos nuclis de població: el nucli urbà, que concentra aproximadament el 80 % de la població, es desplega des del peu del Puig de la Creu. La resta de la població es reparteix entre el nucli agregat de Sant Feliu del Racó, nou urbanitzacions (Airesol, sectors A, B, C i D; El Balcó de Sant Llorenç; Can Font; Ca n'Avellaneda; El Racó; i Les Arenes) i diverses edificacions i masies disseminades.

A la dècada dels noranta, Castellar del Vallès, va gaudir d'un creixement molt important d'activitat econòmica, passant d'una indústria pràcticament monopolitzada pel sector tèxtil a un teixit industrial molt diversificat i heterogeni, apaivagant el pes del sector tradicional dins del conjunt de l'activitat. També canvia la grandària de les empreses, passant d'un reduït nombre d'empreses amb molts treballadors a un perfil més típic de l'empresa catalana com és el de la Pime. Aquest creixement de l'activitat econòmica es va veure traduït amb un increment del nombre d'empreses i del nombre de treballadors assalariats.

Es mostra, a continuació, diversa informació socioeconòmica referida a l'any 2017 i els anys anteriors.

i) Assalariats, autònoms i empreses

i.1.) Assalariats

Assalariats per sectors	2008	2009	2010	2011	2012	2013	2014	2015	2016	2017
Agricultura	11	10	5	4	6	8	8	9	9	6
Indústria	2.771	2.374	2240	2.149	1.979	1.880	2.020	2.156	2.270	2.335
Construcció	838	620	465	366	289	266	258	237	280	332

Serveis	2.822	2.593	2.659	2.559	2.447	2.399	2.483	2.653	2.814	3.015
Total	6.442	5.597	5.423	5.078	4.721	4.553	4.769	5.055	5.373	5.688

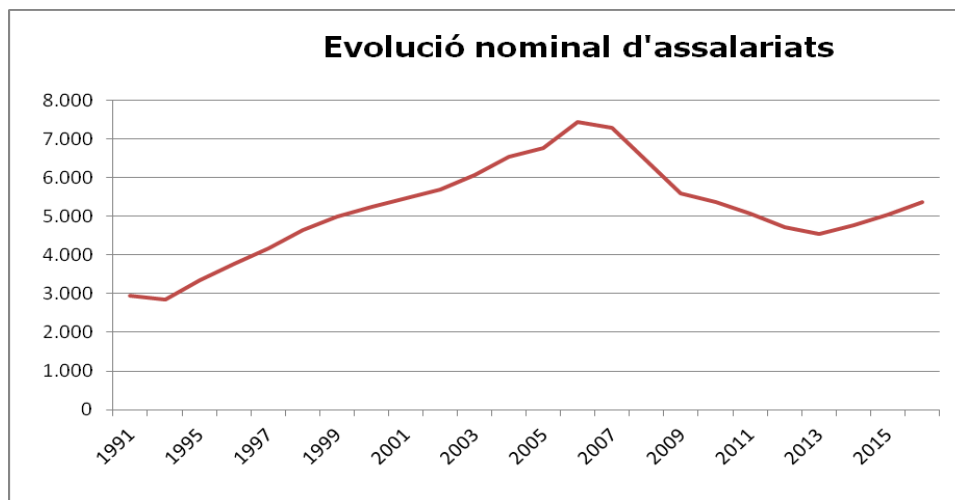
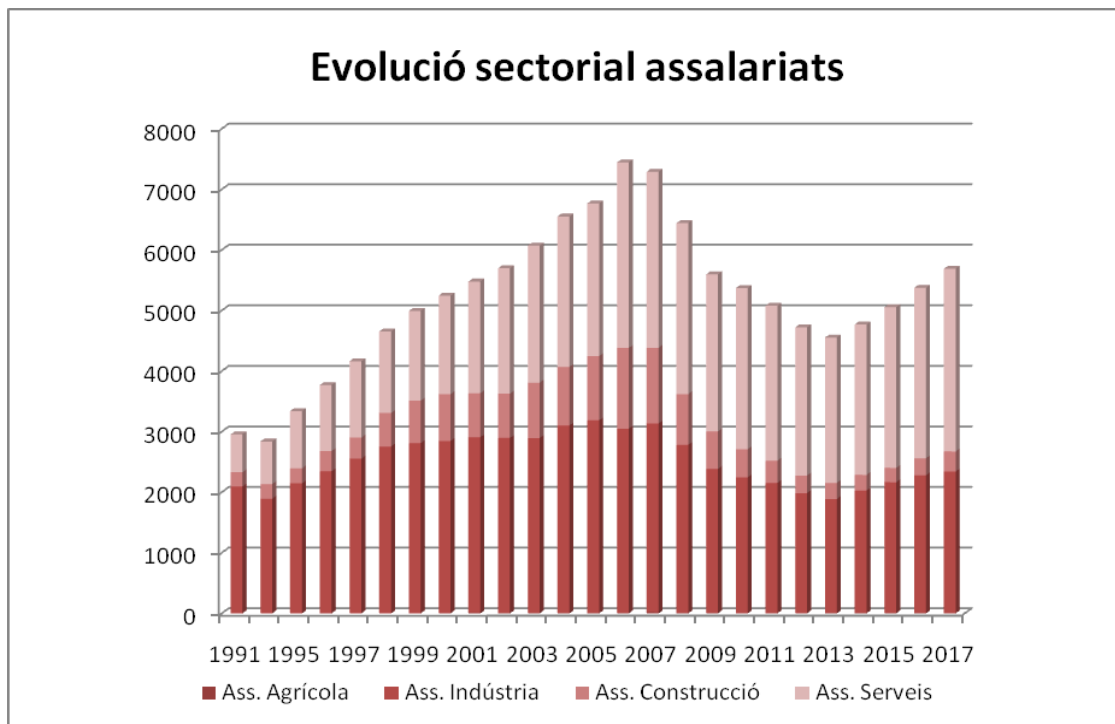

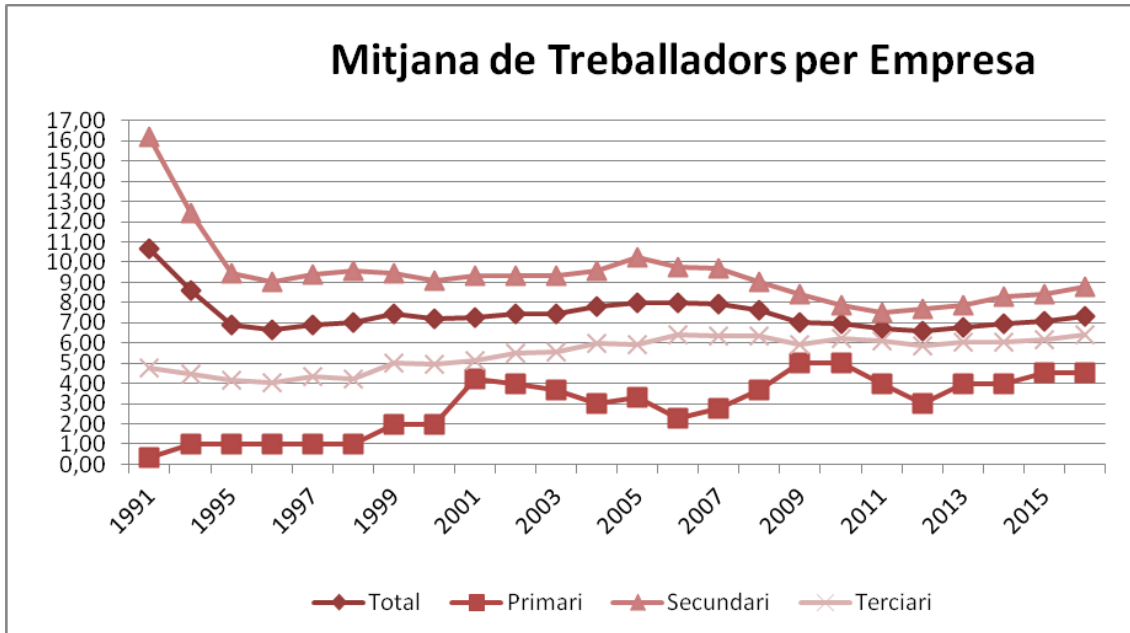

i.2) Autònoms

Autònoms per sectors	2008	2009	2010	2011	2012	2013	2014	2015	2016	2017
Agricultura	14	15	13	15	15	15	16	14	16	16
Indústria	318	305	282	281	269	271	267	259	254	246
Construcció	450	397	360	334	301	314	293	302	321	319
Serveis	1.340	1.329	1.358	1329	1.321	1.345	1.348	1.389	1.407	1.376
Total	2.122	2.046	2.013	1.959	1.906	1.945	1.924	1.964	1.998	1.957

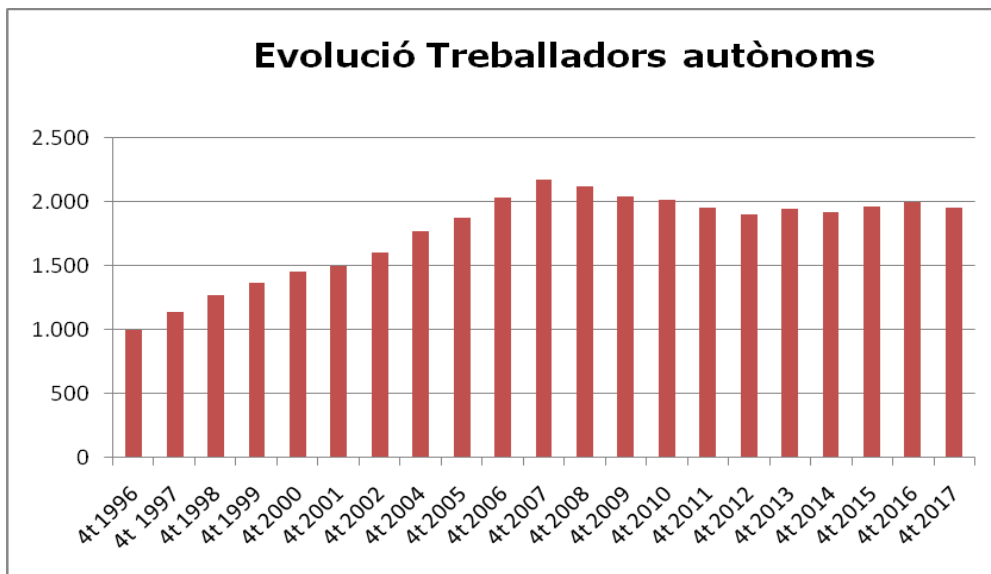

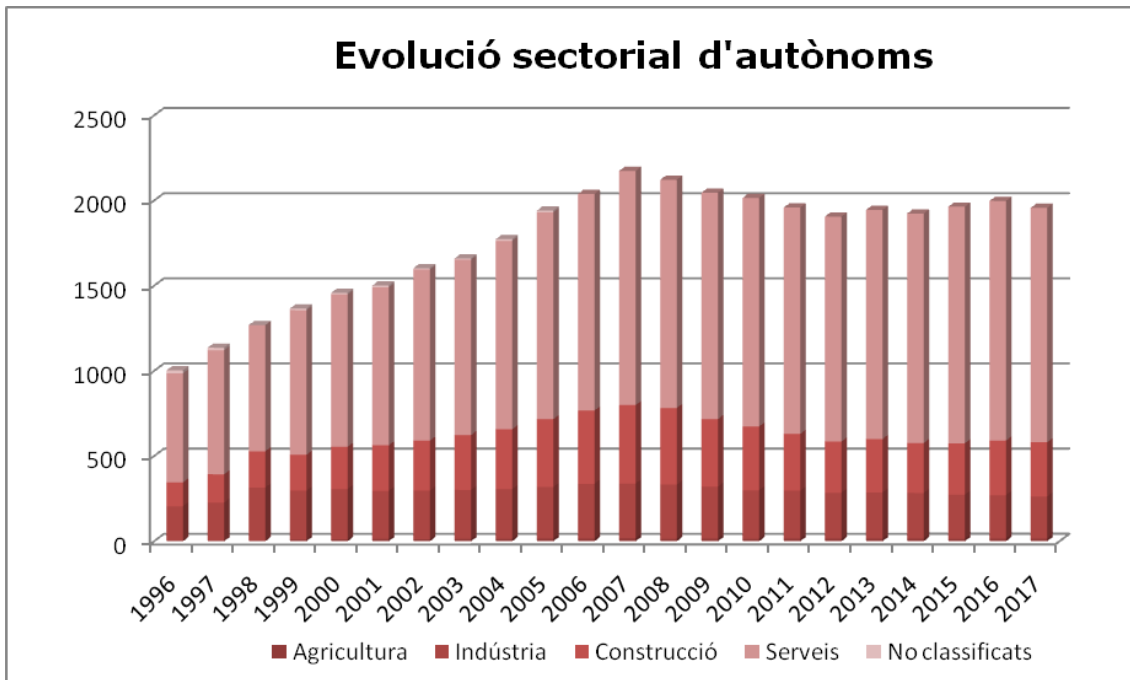

i.3) Empreses

Empreses per sectors	2007	2008	2009	2010	2011	2012	2013	2014	2015	2016	2017
Agricultura	8	3	2	1	1	2	2	2	2	2	2
Indústria	276	258	239	228	230	212	191	201	214	202	215
Construcció	174	142	116	115	105	83	82	74	70	83	89
Serveis	459	443	438	425	418	417	397	409	431	440	460
Total	917	846	795	769	754	714	672	686	717	732	766

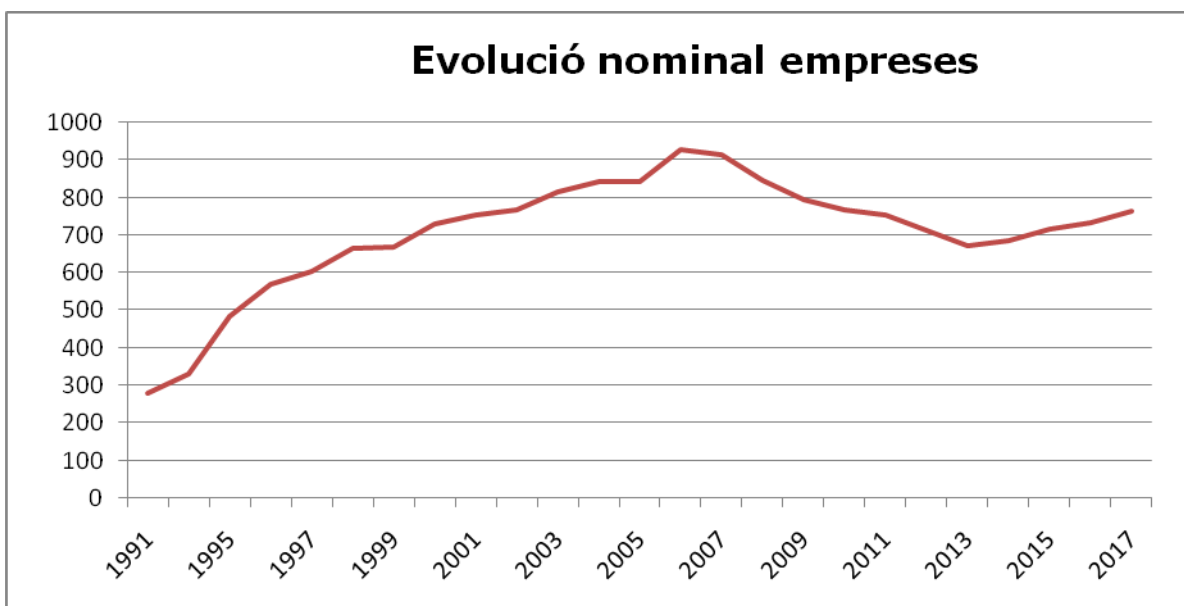

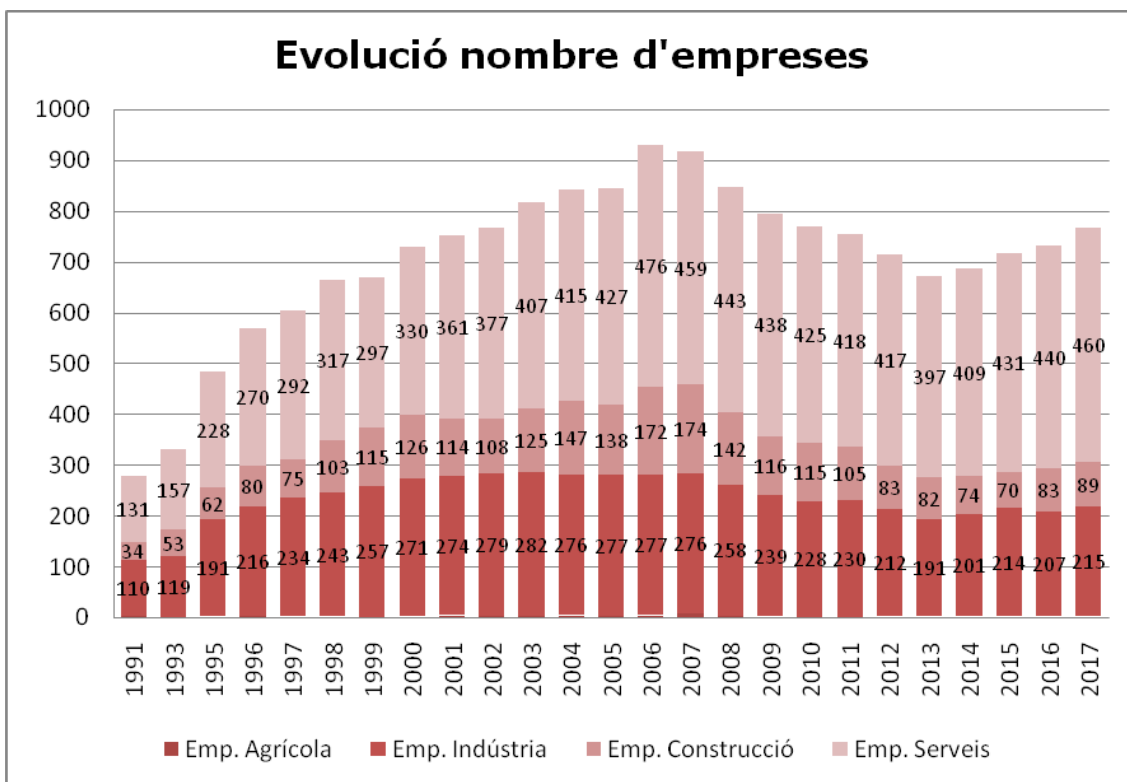

ii) Mercat de treball

ii.1) Taxa d'atur

Data	Homes Registrats	Dones Registrats	Aturats registrats	Taxa
Des-04	273	419	692	6,73%
Des-05	328	545	873	8,07%
Des-06	295	567	862	7,59%
Des-07	333	582	915	7,73%
Des-08	659	719	1.378	13,94%
Des-09	890	944	1.834	17,27%
Des-10	849	889	1.738	16,31%
Des-11	943	1.004	1.947	18,13%
Des-12	969	1.100	2.069	19,28%
Des-13	915	1.030	1.945	18,17%
Des-14	769	944	1.713	15,94%
Des-15	624	843	1.467	13,40%
Des-16	485	755	1.240	11,14%
Des-17	433	690	1.123	9,95%

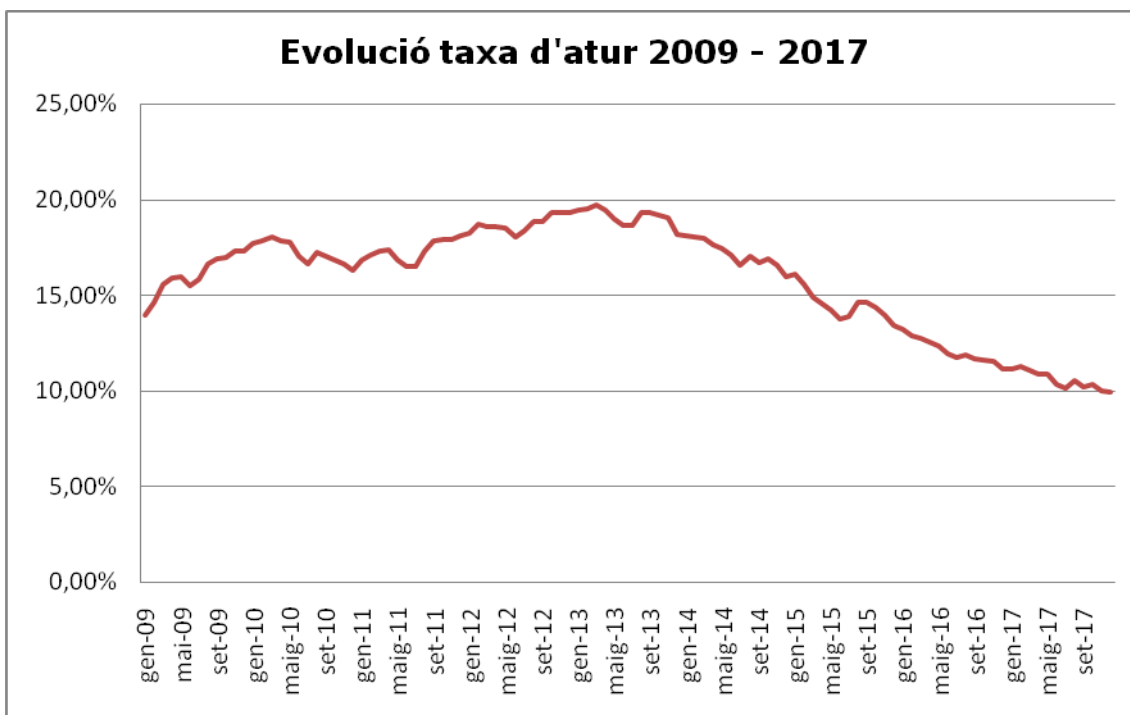

ii.2) Distribució per sexe de la taxa d'atur

Any	Mes	Taxa homes en %	Taxa dones en %
2008	Gener	5,86	15,2
2008	Maig	7,32	14,87
2008	Octubre	9,69	16,98
2008	Desembre	11,91	17,82
2009	Gener	10,83	13,77
2009	Desembre	13,33	16,86
2010	Gener	13,57	17,52
2010	Maig	13,39	17,68
2010	Octubre	12,84	16,19
2010	Desembre	12,69	15,63
2011	Gener	13,11	16,35
2011	Desembre	14,15	17,26
2012	Gener	13,98	17,74
2012	Desembre	14,54	18,91
2013	Gener	15,00	19,29
2013	Desembre	14,14	17,78
2014	Gener	13,89	17,94
2014	Desembre	11,88	16,30
2015	Gener	13,78	18,67
2015	Desembre	10,88	16,17
2016	Gener	10,84	15,79
2016	Desembre	8,32	14,24
2017	Gener	8,12	11,12
2017	Desembre	7,34	9,95

ii.3) Comparativa taxa d'atur, província, comarca, municipi

Comparativa taxa d'atur	2007	2008	2009	2010	2011	2012	2013	2014	2015	2016	2017
Barcelona	7,1	10,9	14,5	14,3	15,5	16,5	16	14,7	14,6	12,64	11,39
Vallès Occidental	7,7	12,1	15,7	15,3	16,6	18,1	17,5	15,9	15,68	13,53	12,10
Castellar del Vallès	7,7	11,3	14,9	14	15,6	16,8	15,8	14	13,4	11,14	9,95

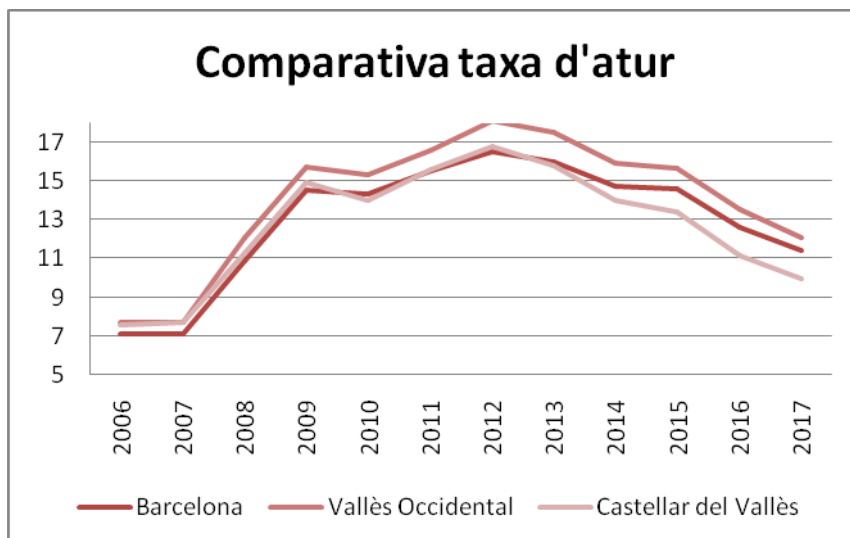

Comparativa taxa d'atur homes	2007	2008	2009	2010	2011	2012	2013	2014	2015	2016	2017
Barcelona	5,5	10	14	13,6	14,8	15,7	15	13,6	13,34	11,18	9,76
Vallès Occidental	5,8	13,7	14,9	14,4	15,8	17	16,2	14,4	13,93	11,62	10,02
Castellar del Vallès	5	9,8	13,3	12,7	14,2	14,8	14,1	12,1	10,88	8,32	7,34

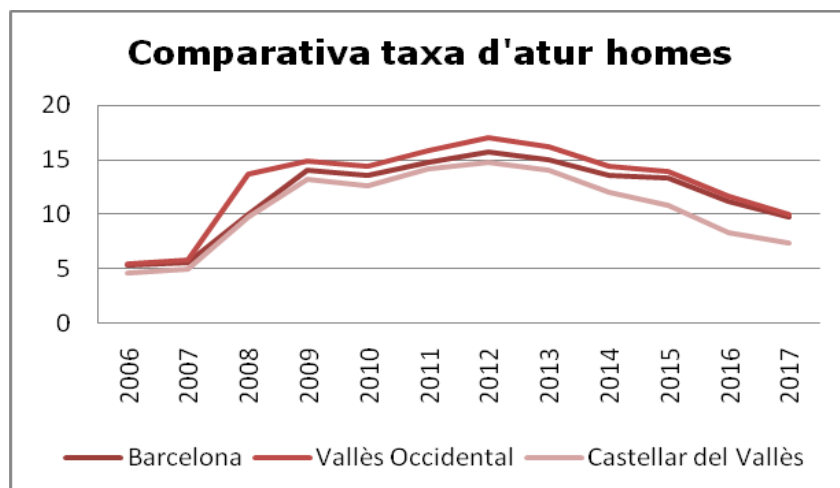

Comparativa taxa d'atur dones	2007	2008	2009	2010	2011	2012	2013	2014	2015	2016	2017
Barcelona	9,1	12	15,1	15,1	16,2	17,5	17,2	16	15,91	14,17	13,10
Vallès Occidental	10,2	10,8	16,7	16,4	17,5	19,3	18,8	17,4	17,53	15,57	14,29
Castellar del Vallès	11,1	13,1	16,8	15,6	17,2	18,9	17,7	16,1	16,17	14,24	12,81

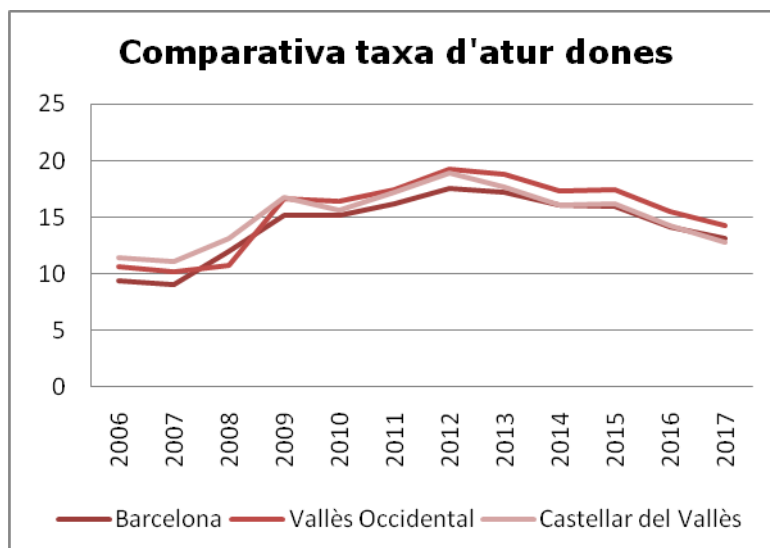

ii.4) Cobertura prestacions per desocupació, desembre 2017

Nivell de cobertura sobre persones en atur:	57,88%
Contributives:	48,92%
Assistencial:	44,76%
Renda activa:	4,92%
Prog. Activació per a l'ocupació:	1,38%
Total prestacions:	650
Total persones en atur:	1.123

ii.5) Atur nominal per sexe, sector d'activitat i edat

	Total	homes	dones
gen-17	1.237	470	767
feb-17	1.258	484	774
març-17	1.239	474	765
abr-17	1.219	475	744
maig-17	1.214	464	750
juny-17	1.158	430	728
jul-17	1.128	427	701
ag-17	1.177	447	730
set-17	1.152	444	708
oct-17	1.165	456	709
nov-17	1.121	435	686
des-17	1.123	433	690

Atur nominal total i per sexe, 2002 - 2017



Nom. per sector	des. 08	Des. 09	Des. 10	Des. 11	Des. 12	Des. 13	Des. 14	Des. 15	Des. 16	Des. 17
Agricultura	5	7	3	6	6	10	9	8	7	6
Indústria	469	562	499	505	538	503	400	310	245	219
Construcció	196	302	286	304	288	251	224	162	106	107
Serveis	662	899	884	1.062	1.177	1.125	1.034	925	827	752
Sense Ocp.	46	64	66	70	60	56	46	62	55	39
Total	1.378	1.834	1.738	1.947	2.069	1.945	1.713	1.467	1.240	1.123

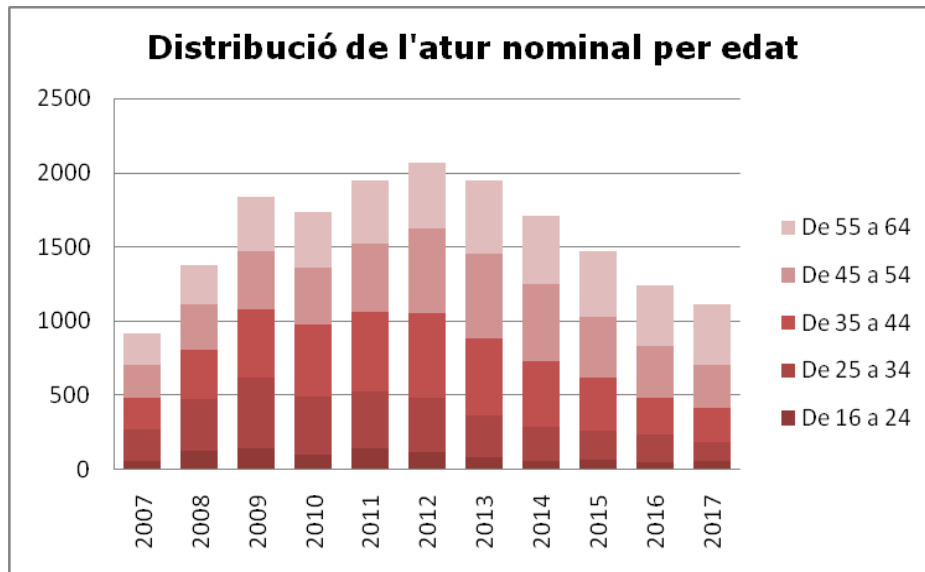

Nom. per edat	2007	2008	2009	2010	2011	2012	2013	2014	2015	2016	2017
De 16 a 24	62	128	146	106	142	115	85	59	67	54	66
De 25 a 34	214	351	476	386	385	369	281	229	198	180	124
De 35 a 44	206	332	454	484	534	568	516	444	354	252	237
De 45 a 54	224	306	395	388	461	574	573	515	412	345	279
De 55 a 64	209	261	363	374	425	443	490	466	436	409	417
Total	915	1378	1834	1738	1947	2069	1945	1713	1467	1240	1123

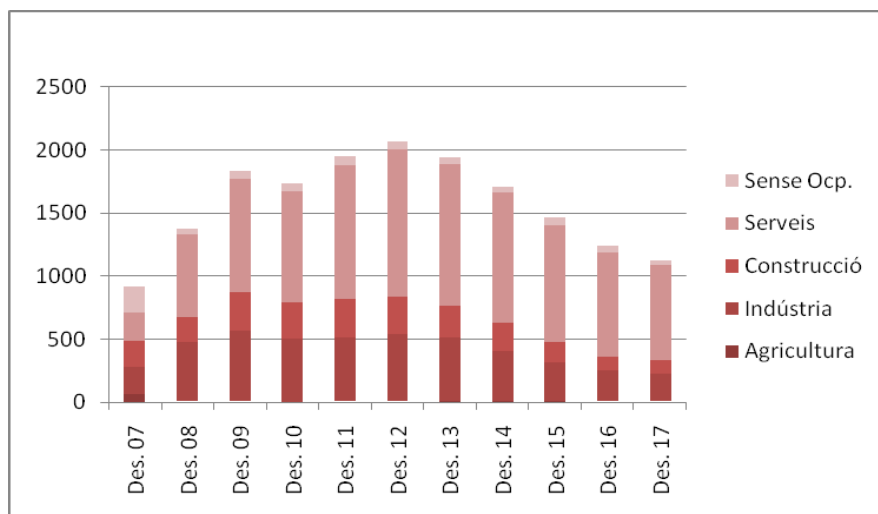

iii) Contractació

	2007	2008	2009	2010	2011	2012	2013	2014	2015	2016	2017
Obra o servei	2.026	1.986	1.183	1.358	1.202	1.846	1.373	1.910	1588	1472	2.222
Eventuals circums. prod.	2.347	2.200	1.499	1.686	3.802	1.977	4.224	3.900	2510	1708	1.858
Indefinit	1.332	1.034	669	619	443	709	434	635	861	832	981
Altres	333	378	282	308	384	402	359	364	392	877	374
Total	6.038	5.598	3.633	3.971	5.831	4.934	6.390	6.809	5.351	4.889	5.455

EVOLUCIÓ NOMINAL CONTRACTES LABORALS DISTRIBUCIÓ PER SEXE

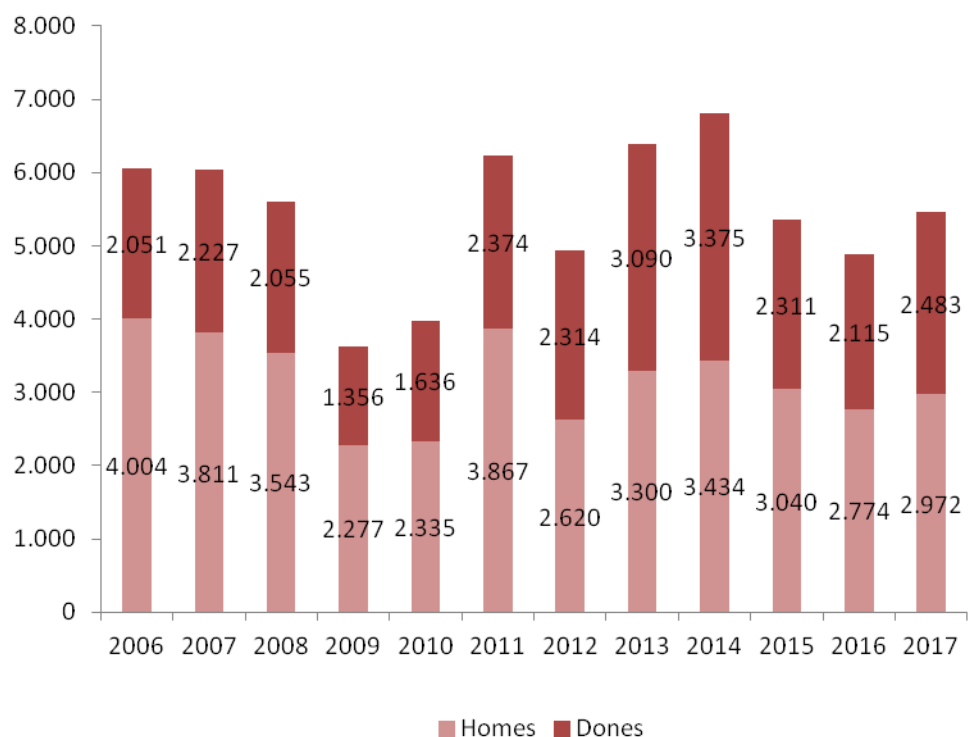

% CONTRACTES DISTRIBUCIÓ PER SEXE

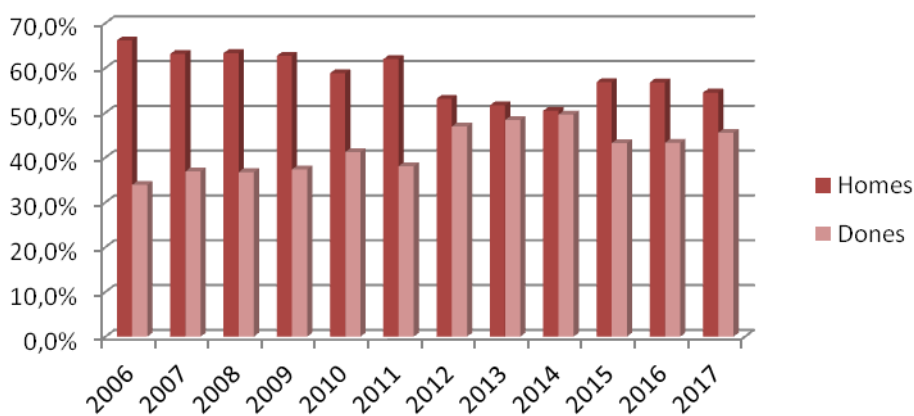

Contractació per grans sectors %	2007	2008	2009	2010	2011	2012	2013	2014	2015	2016	2017
Agricultura	10	13	3	1	2	0	0	0	7	5	3
Indústria	1.319	1.102	694	700	720	712	685	1.403	1.692	1.760	2.119
Construcció	1.000	811	491	437	318	277	258	252	295	352	327
Serveis	3.709	3.672	2.445	2.833	4.791	3.945	5.447	5.154	3.357	2.772	3.006
	6.038	5.598	3.633	3.971	5.831	4.934	6.390	6.809	5.351	4.889	5.455

% CONTRACTACIÓ PER SECTORS D'ACTIVITAT

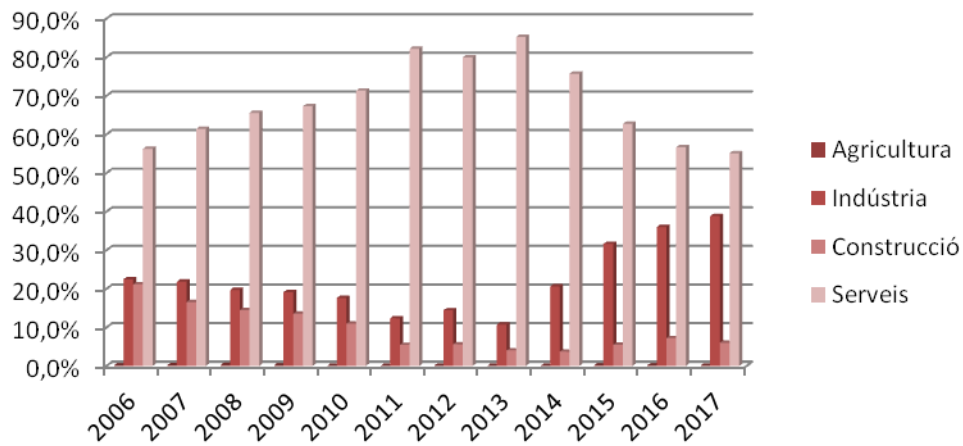

Durada del contracte	2007	2008	2009	2010	2011	2012	2013	2014	2015	2016	2017
Fins a 1 mes	653	890	738	967	2971	1710	3793	3.235	1649	938	1.152
D'1 a 3 mesos	1073	839	569	553	527	394	384	511	623	703	619
De 3 a 6 mesos	756	586	301	360	515	288	303	314	473	507	565
De 6 a 24 mesos	201	207	191	165	118	127	94	143	162	183	153
Durada indeterminada	2023	2042	1165	1307	1257	1684	1389	1.971	1583	1726	39
Indefinitos	1332	1034	669	619	443	731	434	635	861	832	1.946
TOTAL	6.038	5.598	3.633	3.971	5.831	4.934	6.397	6.809	5.351	4.889	5.455

Per durada del contracte

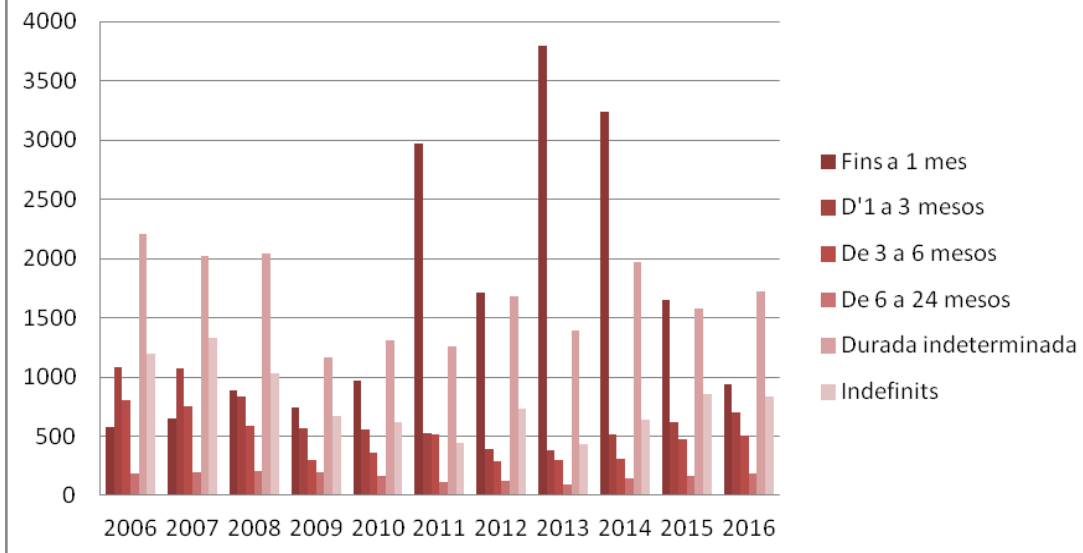

Tipus de contracte	2007	2008	2009	2010	2011	2012	2013	2014	2015	2016	2017
Temporal	4.706	4.564	2.964	3.352	5.388	4.203	5.956	6.174	4.490	4.057	4.474
Indefinitos	1.332	1.034	669	619	443	731	434	635	861	832	981
Total	6.038	5.598	3.633	3.971	5.831	4.934	6.390	6.809	5.351	4.889	5.455

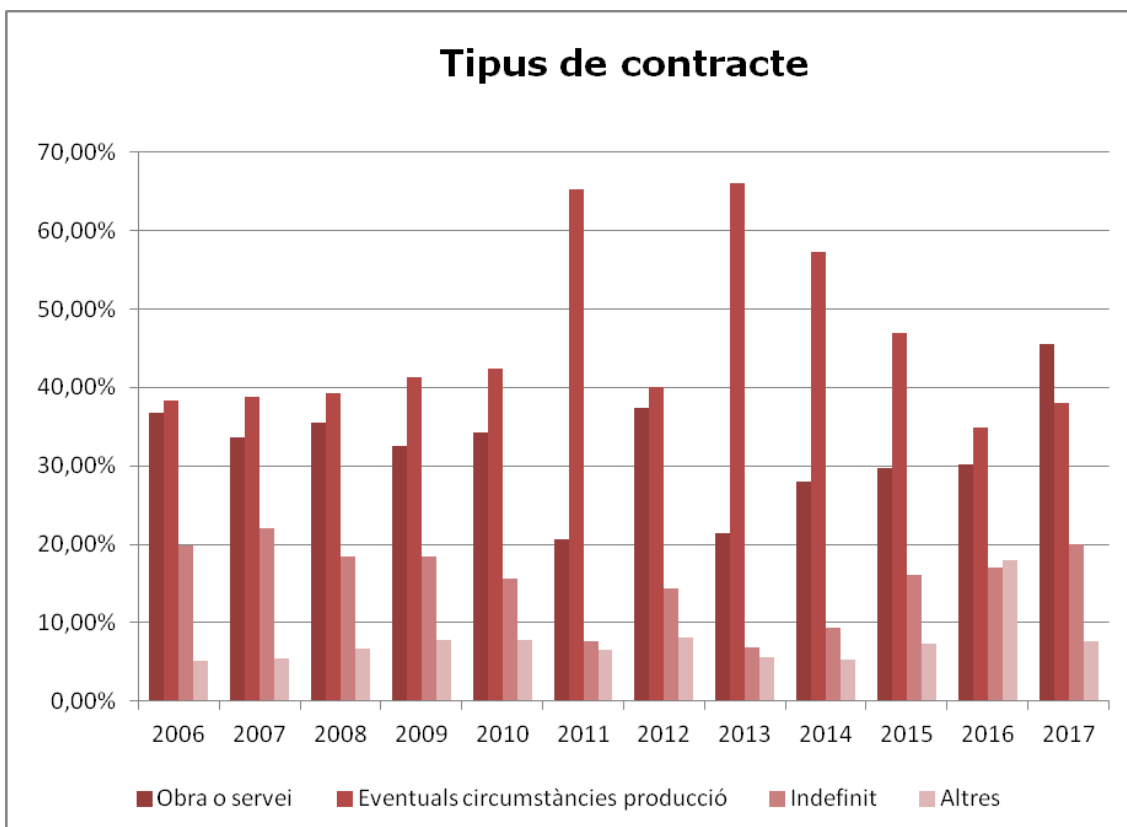

	2007	2010	2014	2016
Taxa de contractació temporal	82,07%	84,41%	90,09%	85,86%
Taxa de contractació temporal joves	83,16%	91,01%	92,95%	84,47%
Taxa contractació temps parcial	8,59%	7,53%	5,46%	7,22%

iv) Mobilitat per raó de feina

Residents Castellar	Destí Lloc de treball
A fora de Catalunya	994
A un altre municipi de la mateixa comarca	804
A un altre municipi fora de la comarca	694
Barcelona	808
Castellar del Vallès	3.469
Polinyà	178
Sabadell	1.687
Sant Cugat del Vallès	180
Sant Quirze del Vallès	205
Santa Perpètua de Mogoda	164
Terrassa	286
Total	9.469

Residents altres municipis que treballen a Castellar	
Sabadell	1.451
Terrassa	353
Altres	1.382
Total	3.186

Autocontenci3 2011 Castellar	37%
Autocontenci3 3mbit comarcal	74%

v) Altres indicadors

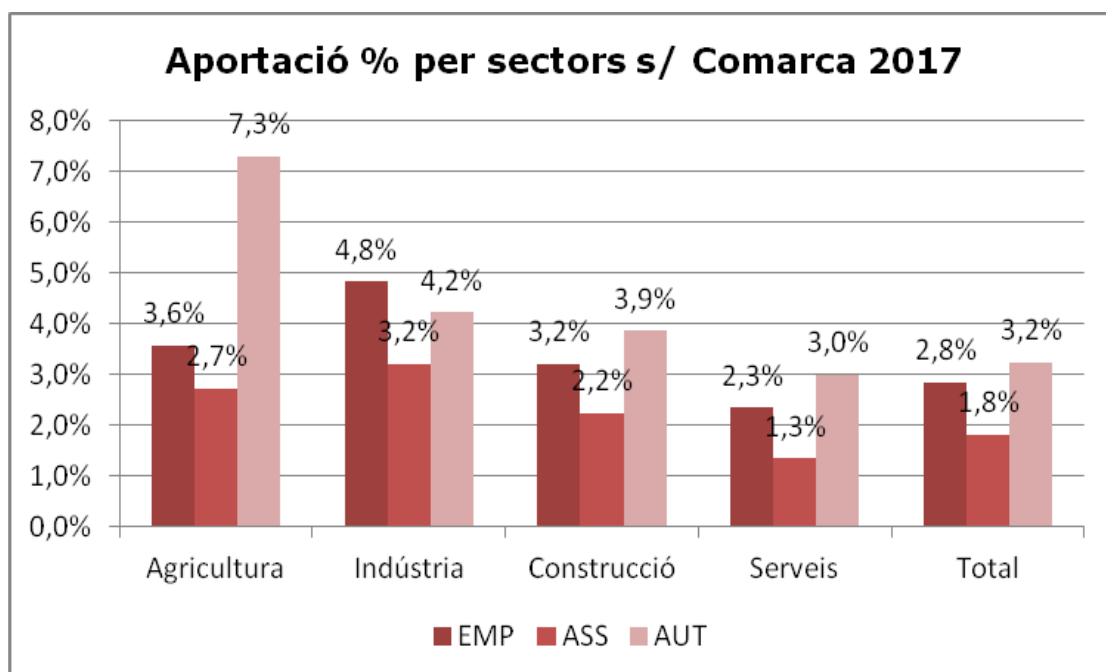

vi) Síntesi comparativa Castellar del Vallès i comarca

Àmbit principal: Castellar del Vallès

Àmbit de comparaci3: Comarca del Vallès Occidental

Demografia

Estructura de la poblaci3 2017	Castellar del Vallès	Comarca del Vallès Occidental
Poblaci3 Total	23.776	910.031
Poblaci3 resident a l'estranger	283	18.831
Habitants per km ²	529	1.561
Edat mitjana de la poblaci3	41,03	40,86
Taxa de joventut	9,38%	9,07%
Índex d'envelliment	81,69	86,97
Índex de sobreenvelliment	16,01	14,71
Índex de dependència global	52,34	53,08
Índex de dependència juvenil	28,81	28,39
Índex de dependència senil	23,53	24,69

Índex de recanvi	102,96	102,58
Índex de potencialitat	53,26	64,45
Índex de tendència	75,02	84,39

Nacionalitat (% total població) 2017	Castellar del Vallès	Comarca del Vallès Occidental
Total Espanyols	96,26%	90,32%
Àfrica	0,49%	3,33%
Amèrica	1,59%	3,06%
Àsia	0,35%	1,01%
Europa	1,31%	2,27%
Resta del món	0,00%	0,01%
Total Estrangers	3,74%	9,68%

Lloc de naixement (% total població) 2017	Castellar del Vallès	Comarca del Vallès Occidental
Mateix municipi. Província de Barcelona	27,49%	33,25%
Total província de Barcelona	75,89%	66,24%
Total Catalunya	77,83%	68,07%
Total nascuts a Espanya	93,80%	86,99%
Total nascuts a l'estranger	6,20%	13,01%

Moviment natural i migratori de la població 2016	Castellar del Vallès	Comarca del Vallès Occidental
Taxa bruta de natalitat	8,06	9,81
Taxa bruta de mortalitat	5,65	7,08
Índex sintètic de Fecunditat	1,21	1,45
Saldo migratori per mil habitants	0,89	1,37
Ràtio d'immigració exterior	11,59%	33,95%

Qualitat de vida

Indicadors	Castellar del Vallès	Comarca del Vallès Occidental
Poliesportiu cobert per 10.000 hab.	1,28	0,94
Piscina coberta per 10.000 hab.	0,86	0,97
Camps de futbol, rugbi, etc. per 10.000 hab.	0,43	1,34
Biblioteques per 10.000 hab.	0,43	0,76
Residus. Kg/hb/dia	1,31	1,2
% recollida selectiva s/total	38,43%	37,48%
Places en residències per a gent gran s/pob +65 anys per 1000 hab.	59,7	39,88
Beneficiaris de pensions no contr. de la SS per 1000 hab.	4,78	5,81
Polícies locals per 1000 hab.	1,37	1,21

Cadastre urbà. Béns immobles per antiguitat 2016	Castellar del Vallès	Comarca del Vallès Occidental
Total Béns Immobles	14.983	592.885
Abans de 1950	6,07%	4,13%
1950-1959	1,19%	3,27%
1960-1969	6,64%	10,19%
1970-1979	16,31%	19,87%
1980-1989	11,93%	9,68%
1990-1999	22,96%	19,06%
2000 i posterior	28,07%	30,85%
Sòl vacant	6,81%	2,79%
Sense definir	0,03%	0,17%

Font: Programa Hermes (diverses fonts) -Diputació de Barcelona

1.2. Norma de creació de l'entitat

No és necessari informar de la norma de creació del municipi.

1.3. Activitat principal de l'entitat i règim jurídic

1.3.1. Activitat principal de l'entitat

L'Ajuntament de Castellar del Vallès és una administració pública de naturalesa territorial i d'àmbit local que desenvolupa les activitats derivades de les competències municipals assenyalades a l'article 66 del text refós de la Llei municipal i de règim local de Catalunya.

El seu codi identificatiu segons la classificació de l'Institut Nacional d'Estadística és 08051 i el número d'identificació fiscal (NIF) és P0805000G.

A la Classificació nacional d'activitats econòmiques vigent (CNAE 1993, revisió 1) s'inclou a l'epígraf 75113 (activitats generals de l'administració local).

1.3.2. Règim jurídic, econòmicofinancer i de contractació

El règim jurídic i de funcionament de l'Ajuntament de Castellar del Vallès està regulat per les normes legals següents:

- Constitució espanyola, de 27 de desembre de 1978.
- Estatut d'autonomia de Catalunya, aprovat per llei orgànica 6/2006, de 19 de juliol.
- Llei 7/1985, de 2 d'abril, reguladora de les bases del règim local.
- Text refós de les disposicions legals vigents en matèria de règim local, aprovat per Reial decret legislatiu 781/1986, de 18 d'abril.
- Text refós de la Llei municipal i de règim local de Catalunya, aprovat per Decret legislatiu 272003, de 28 d'abril.

i les normes reglamentàries de desenvolupament.

L'Ajuntament de Castellar del Vallès disposa de Reglament orgànic municipal, que va ser aprovat per acord del Ple de la corporació en 24 de febrer de 2015 i s'ha publicat al Butlletí Oficial de la Província de Barcelona el dia 22 de maig de 2015.

El règim econòmicofinancer de l'Ajuntament de Castellar del Vallès està regulat per les normes legals següents:

- Text refós de la Llei reguladora de les hisendes locals, aprovat per Reial decret legislatiu 2/2004, de 5 de març.
- Llei orgànica 2/2012, de 27 d'abril, d'estabilitat pressupostària i sostenibilitat financera.

i les normes reglamentàries de desenvolupament.

El marc jurídic de la contractació de l'Ajuntament de Castellar del Vallès està integrat per les normes legals següents:

- Text refós de la Llei de contractes del sector públic, aprovat per Reial decret legislatiu 3/2011, de 14 de novembre (vigent fins el 8 de març de 2018)

i les normes reglamentàries de desenvolupament.

1.3.3. Serveis públics gestionats de manera indirecta

Per al cas dels serveis públics gestionats de forma indirecta, s'indica, a continuació, la forma de gestió:

Servei	Forma de gestió
Abastament domiciliari d'aigua potable	Concessió administrativa
Instal·lacions esportives de Puigverd i Airesol D	Concessió administrativa
Funeraris	Concessió administrativa
Recollida i transport de residus municipals, gestió de la deixalleria i neteja viària	Concessió administrativa
Instal·lacions esportives i de lleure de Sant Feliu del Racó	Concessió administrativa
Aparcament subterrani de la plaça major i zones blaves del seu entorn	Concessió administrativa
Escola bressol El Coral	Concessió administrativa
Escola bressol Colobrers	Concessió administrativa
Transport urbà, línia C4	Conveni interadministratiu entre la Generalitat de Catalunya, l'ajuntament i el contractista
Clavegueram	Concessió administrativa

1.4. Descripció de les principals fonts de ingressos

El detall de drets reconeguts nets per capítols i dels principals conceptes d'ingrés (drets reconeguts nets superiors als 100.000,00 EUR) durant l'any 2017 és el següent:

Descripció	Import (EUR)	% s/total
1. IMPOSTOS DIRECTES	14.072.949,45	51,81
<i>IBI, naturalesa urbana</i>	9.268.776,37	34,12
<i>Impost sobre vehicles de tracció mecànica</i>	1.577.712,06	5,81
<i>Impost increment valor terrenys nat. urbana</i>	2.301.819,17	8,47
<i>Impost sobre activitats econòmiques</i>	908.866,41	3,35
2. IMPOSTOS INDIRECTES	301.431,66	1,11
<i>Impost construccions, instal·lacions i obres</i>	301.431,66	1,11
3. TAXES, PREUS PÚBLICS I ALTRES INGRESSOS	3.798.581,67	13,98
<i>Taxa servei recollida de residus</i>	1.476.998,01	5,44
<i>Taxa servei mant. franges perimetrals</i>	101.796,70	0,37
<i>Taxa serveis urbanístics</i>	139.411,16	0,51
<i>Taxa OVP entrada vehicles, guals</i>	341.577,73	1,26
<i>Taxa OVP empreses de serveis</i>	428.701,59	1,58
<i>Taxa ocupació temporal domini públic</i>	110.797,22	0,41
<i>Taxa servei mercat municipal</i>	123.274,54	0,45
<i>Preu públic serveis socioeducatius</i>	230.955,92	0,85
<i>Multes infraccions ordenança circulació</i>	216.938,02	0,80
<i>Interessos de demora</i>	137.665,28	0,51

4. TRANSFERÈNCIES CORRENTS		7.515.804,23	27,67
	<i>Estat: participació en els tributs de l'Estat</i>	4.900.083,47	18,04
	<i>Generalitat: Fons de Cooperació Local de Catalunya</i>	279.962,40	1,03
	<i>Generalitat: contracte-programa serveis socials</i>	421.523,40	1,55
	<i>Generalitat: funcionament escoles bressol, cursos 2012/13 a 2014/15</i>	184.450,00	0,68
	<i>Servei d'Ocupació de Catalunya</i>	391.824,87	1,44
	<i>Diputació: plans locals ocupació</i>	119.680,05	0,44
	<i>Consorci Residus Vallès occidental: reciclatge residus</i>	150.514,05	0,55
5. INGRESSOS PATRIMONIALS		528.716,05	1,95
	<i>Concessions administratives</i>	462.737,02	1,70
7. TRANSFERÈNCIES DE CAPITAL		594.070,75	2,19
	<i>Diputació: reurbanització plaça Catalunya</i>	250.000,00	0,92
	<i>Diputació: programa complementari de suport a la inversió local</i>	107.070,75	0,39
	<i>SOREA: millores xarxa aigua</i>	175.000,00	0,64
9. PASSIUS FINANCERS		350.000,00	1,29
	<i>Préstecs rebuts a llarg termini</i>	350.000,00	1,29
TOTAL DRETS RECONEGUTS NETS		27.161.553,81	100,00

1.5. Consideració fiscal de l'entitat

L'ajuntament està exempt de l'impost sobre societats, de conformitat amb l'article 9.1.a) del text refós de la Llei de l'impost sobre societats, aprovat per Reial decret legislatiu 4/2004, de 5 de març.

Pel que es refereix l'impost sobre el valor afegit, els articles 4 i 5 de la Llei 37/1992, de 28 de desembre, de l'impost sobre el valor afegit (LIVA), són d'aplicació general i, per tant, també als ens públics que, conseqüentment, tindran la condició d'empresaris a efectes d'aquest impost quan ordenin un conjunt de mitjans personals i materials, amb independència i sota la seva responsabilitat, per a desenvolupar una activitat empresarial mitjançant la realització continuada d'entregues de béns o prestacions de serveis, assumint el risc i ventura que pugui produir-se en el desenvolupament de tal activitat, així com quan realitzin arrendaments de béns o cessions de drets amb la finalitat d'obtenir ingressos continuats en el temps (Consulta de la Direcció General de Tributs número 0621-98, de 16 d'abril de 1998). En aquest sentit, i atès que l'ajuntament realitza simultàniament operacions subjectes i no subjectes a l'impost, és d'aplicació la regla de la prorrata de conformitat amb l'article 102.1 de la LIVA. L'Ajuntament de Castellar del Vallès ha fet opció expressa per la regla de prorrata especial, regulada a l'article 105 de la LIVA. Les operacions que durant l'any 2017 han originat repercussió de l'IVA han estat:

- Arrendament de béns immobles.
- Arrendament d'espais publicitaris.
- Concessions demaniales.
- Serveis de producció audiovisual per a terceres persones.
- Serveis de gestió del sistema de sanejament.
- Entrega de residus per a ser reciclats.
- Inserció de publicitat en els mitjans de comunicació municipals.

1.6. Estructura organitzativa bàsica

1.6.1. Estructura organitzativa bàsica en el nivell polític

L'organització municipal en el nivell polític es regeix per les regles següents:

- a) Existeixen els òrgans obligatoris d'acord amb l'article 48.1 del text refós de la Llei municipal i de règim local de Catalunya: alcalde, tinents d'alcalde, Ple, Junta de Govern Local i Comissió Especial de Comptes.
- b) Existeixen els següents òrgans complementaris:
 - Tres comissions d'estudi, informe o consulta: la Comissió informativa de finances i serveis municipals, la Comissió informativa de planificació, i la Comissió informativa social.
 - Nou òrgans de participació ciutadana: el Consell municipal d'infants, el Consell municipal de comunicació, el Consell municipal de solidaritat i cooperació al desenvolupament, el Consell municipal de cultura, el Consell assessor de la gent gran, el Consell municipal sociosanitari, la Taula d'immigració, el Fòrum ambiental i la Taula de mobilitat.
 - El Consell escolar municipal
 - La Junta local de seguretat

La Corporació municipal té 21 membres, essent alcalde el sr. Ignasi Giménez Renom i s'han constituït quatre grups polítics municipals:

- El Grup municipal Som de Castellar-PSC-CP, al que estan adscrits 11 membres.
- El Grup municipal Esquerra Republicana Castellar del Vallès, al que es tan adscrits 4 membres.
- El Grup municipal Nosaltres Decidim Castellar del Vallès-NOSDECAV-CAV-PA, al que estan adscrits 4 membres.
- El Grup municipal del Partit Demòcrata Europeu Català, al que estan adscrits 2 membres.

La Junta de Govern Local està integrada per l'alcalde i set membres. Les seves competències estan fixades per la resolució de l'alcalde de 17 de juny de 2015, que ha estat modificada per resolució del mateix òrgan de 21 d'octubre de 2015.

D'entre els membres de la Junta de Govern Local, per resolució de l'alcalde de 18 de desembre de 2015 s'han nomenat set tinents d'alcalde.

Per resolució de l'alcalde de 18 de desembre de 2015, modificada per resolucions del mateix òrgan de 19 de gener de 2016, 30 de març de 2016, 17 de març de 2017, 19 d'abril de 2017 i 4 d'octubre de 2017, s'ha aprovat l'estructura de l'organització política de l'ajuntament en base a 18 regidories, que actuen sota la direcció política de l'Alcaldia:

- Regidoria de Planificació.
- Regidoria de Manteniment.
- Regidoria de Sostenibilitat i Medi Natural.
- Regidoria de Finances i Coordinació.
- Regidoria de Recursos Generals i Serveis Municipals.
- Regidoria d'Organització i Recursos Humans.

- Regidoria de Govern Obert.
- Regidoria de Seguretat Ciutadana, Convivència i Civisme.
- Regidoria d'Educació, Formació i Ocupació.
- Regidoria de Salut, Serveis Socials i Habitatge.
- Regidoria d'Infància i Adolescència.
- Regidoria de Joventut.
- Regidoria de Programes Socials.
- Regidoria de Dinamització Econòmica.
- Regidoria de Cultura.
- Regidoria d'Esports.
- Regidoria de Comunicació.
- Regidoria d'Innovació i Gestió del Coneixement.

Per resolució de 4 d'octubre de 2017, l'alcalde ha delegat part de les seves competències en deu membres de la Corporació, l'actuació dels quals s'engloba en les disset regidories abans relacionades.

Els regidors i les regidores amb responsabilitats de Govern pertanyen únicament al grup municipal Som de Castellar-PSC-CP.

1.6.2. Estructura organitzativa bàsica en el nivell tècnic

La Corporació no disposa d'organigrama funcional actualitzat. La refosa de la relació de llocs de treball amb efectes de l'1 de gener de 2017 va ser aprovada el 26 d'octubre de 2016, i ha estat modificada per acords del Ple de 25 d'abril, 18 de juliol i 19 de desembre de 2017.

L'organització municipal en el nivell tècnic que es desprèn de la relació de llocs de treball s'estructura en grans unitats administratives, dirigida cadascuna d'elles per un/a cap d'unitat amb diverses denominacions orgàniques:

- Unitat Jurídica Administrativa de Planificació.
- Unitat de Planejament i Projectes.
- Unitat de Medi Ambient.
- Unitat d'Espai Públic.
- Unitat de Serveis Econòmics.
- Unitat d'Intervenció.
- Unitat de Tresoreria.
- Unitat d'Alcaldia.
- Unitat de Secretaria.
- Unitat de Serveis Jurídics.
- Unitat d'Organització i Societat del Coneixement.
- Unitat de Recursos Humans.
- Unitat de Policia Local.
- Unitat de Serveis Generals d'Educació, Formació i Ocupació.
- Unitat d'Educació.
- Unitat d'Ocupació i Formació.
- Unitat de Salut Pública.
- Unitat de Benestar Social.
- Unitat de Joventut.
- Unitat de Programes Socials.
- Unitat d'Infància i Adolescència.
- Unitat de Comunicació.
- Unitat de Cultura.

- Unitat d'Esports.
- Unitat de Desenvolupament Empresarial.

1.7. Número mig d'empleats

La plantilla de personal al servei de l'ajuntament a 31 de desembre de 2017 estava formada per un total de 202 places ocupades, d'acord amb la distribució següent:

- personal funcionari: 95 places (44 homes i 51 dones)
- personal laboral: 106 places (58 homes i 48 dones)
- personal eventual: 1 plaça (1 home)

1.8. Entitat propietària

L'Ajuntament de Castellar del Vallès és l'ens local i, en conseqüència, no depèn de cap entitat.

1.9. Entitats del grup i entitats de les que forma part l'entitat comptable

1.9.1. Entitats del grup, multigrup i associades

L'Ajuntament de Castellar del Vallès no té cap entitat dependent (organisme autònom, entitat pública empresarial o societat mercantil de capital íntegrament municipal)

1.9.2. Entitats públiques en què participa el subjecte comptable i la seva activitat

L'Ajuntament de Castellar del Vallès participa als òrgans de govern de les entitats públiques següents:

- Associació Pacte Industrial per a la Regió Metropolitana de Barcelona. És una organització associativa d'ens locals, de les previstes a l'article 133 del text refós de la Llei municipal i de Règim Local de Catalunya, l'activitat de la qual és fomentar la cooperació i l'intercanvi entre els municipis membres per al foment de l'activitat industrial.
- Associació Xarxa de Ciutats i Pobles Cap a la Sostenibilitat. És una organització associativa d'ens locals, de les previstes a l'article 133 del text refós de la Llei municipal i de Règim Local de Catalunya, l'activitat de la qual és fomentar la cooperació i l'intercanvi per al desenvolupament sostenible a les ciutats de les comarques de Barcelona.
- Associació Agrupació de Municipis Titulars del Servei de Transport Urbà de la 2^a Corona Metropolitana de Barcelona. És una organització associativa d'ens locals, de les previstes a l'article 133 del text refós de la Llei municipal i de Règim Local de Catalunya, l'activitat de la qual és l'enaltiment i la promoció del transport públic urbà i de la mobilitat en general, de la regió metropolitana de Barcelona.
- Xarxa de Municipis per l'Economia Social i Solidària. És una organització associativa d'ens locals, de les previstes a l'article 133 del text refós de la Llei municipal i de règim local de Catalunya, l'activitat de la qual és promoure, reforçar i

consolidar aquest àmbit, fixant objectius i estratègies comunes i fomentant la cooperació i l'acció conjunta entre els seus membres.

- Xarxa de Pobles i Ciutats pels Drets Humans. És una organització especial desconcentrada de la Diputació de Barcelona, de les previstes a l'article 253 del text refós de la Llei municipal i de règim local de Catalunya, l'activitat de la qual és ampliar la cultura dels drets humans com a forma de convivència i organització política en el marc dels pobles i les ciutats.
- Xarxa Local per la Diversitat i la Ciutadania. És una organització especial desconcentrada de la Diputació de Barcelona, de les previstes a l'article 253 del text refós de la Llei municipal i de règim local de Catalunya, l'activitat de la qual és construir referents polítics i models conceptuals que serveixin als governs locals per gestionar millor la diversitat ciutadana.
- Consorci de Comunicació Local. És un consorci públic, dels previstos a l'article 269 del text refós de la Llei municipal i de règim local de Catalunya, l'activitat del qual és promoure el municipalisme i el món local en totes les seves expressions culturals i socials mitjançant l'enfortiment de la comunicació local.
- Consorci Local i Comarcal de Comunicació. És un consorci públic, dels previstos a l'article 269 del text refós de la Llei municipal i de règim local de Catalunya, l'activitat del qual és la promoció de les activitats de les emissores de televisió i ràdio locals i de la premsa escrita.
- Consorci Localret. És un consorci públic, dels previstos a l'article 269 del text refós de la Llei municipal i de règim local de Catalunya, l'activitat del qual és el desenvolupament de propostes i iniciatives relatives al desenvolupament de les xarxes de telecomunicacions i serveis públics que puguin ser prestats per mitjans telemàtics.
- Consorci de Turisme del Vallès Occidental. És un consorci públic, dels previstos a l'article 269 del text refós de la Llei municipal i de règim local de Catalunya, l'activitat del qual és promoure activitats encaminades a incrementar la demanda turística i comercial de la comarca, i crear, incrementar i millorar l'oferta turística.
- Consorci per a la Gestió dels Residus del Vallès Occidental. És un consorci públic, dels previstos a l'article 269 del text refós de la Llei municipal i de règim local de Catalunya, l'activitat del qual és la construcció, explotació i manteniment de les instal·lacions necessàries per a les operacions de tractament, reciclatge i disposició controlada dels residus sòlids municipals i assimilables.
- Consorci per a la Normalització Lingüística. És un consorci públic, dels previstos a l'article 269 del text refós de la Llei municipal i de règim local de Catalunya, l'activitat del qual és facilitar el coneixement, l'ús i la divulgació de la llengua pròpia de Catalunya en tots els àmbits.
- Consorci Besòs Tordera. És un consorci públic, dels previstos a l'article 269 del text refós de la Llei municipal i de règim local de Catalunya, l'activitat del qual és realitzar gestions, iniciatives i projectes que puguin ésser solucions als problemes de contaminació de la conc a i de l'aprofitament de les seves aigües.
- Consorci Territorial de Salut del Vallès Occidental-Est. És un consorci públic, dels previstos a l'article 269 del text refós de la Llei municipal i de règim local de Catalunya, la finalitat del qual és integrar les competències en l'àmbit de la salut de

l'Administració de la Generalitat de Catalunya i les administracions locals, per millorar la salut de la població.

- Consorci de la Xarxa de Teatres Públics de Catalunya. És un consorci públic dels previstos a l'article 269 del text refós de la Llei municipal i de règim local de Catalunya, l'activitat del qual és la consecució de finalitats i interessos comuns en relació amb la producció d'activitats culturals, teatrals i altres arts escèniques.

1.9.3. Fundacions en què el subjecte comptable forma part del seu Patronat

L'Ajuntament de Castellar del Vallès forma part del Patronat de les fundacions següents:

- Fundació Privada Obra Social Benèfica de Castellar del Vallès
- Fundació Privada Escoles Tolrà

2. GESTIÓ INDIRECTA DE SERVEIS PÚBLICS

Els serveis públics gestionats de manera indirecta per l'Ajuntament de Castellar del Vallès durant l'any 2017 són el següents:

- Servei públic municipal Abastament domiciliari d'aigua potable
 - Adjudicatari: Sorea, Sociedad Regional de Abastecimiento de Aguas, SA
 - Forma de gestió: concessió administrativa
 - Data d'adjudicació: 5 de desembre de 1975 (acordades pròrrogues en dates 14 de setembre de 1993 i 21 de novembre de 2002) en forma d'arrendament de serveis personals, transformat en concessió administrativa per acord del Ple de l'ajuntament de 6 de novembre de 2012, mantenint el període inicial de vigència
 - Inici contracte: 12 de gener de 1976
 - Termini del contracte: 10 anys (la pròrroga actual venç el 5 de desembre de 2025)
 - Subvencions al contractista: no. El contractista es retribueix amb les taxes que percep per la prestació dels serveis
 - Béns de domini públic que s'han afectat a la gestió: xarxa d'instal·lacions de subministrament d'aigua, pous, dipòsits i vehicles, maquinària, eines i mobiliari afectes al servei
 - Béns que revertiran a l'ajuntament en el moment de finalitzar el contracte: inversions realitzades durant el termini del contracte
- Servei públic municipal Instal·lacions esportives de Puigverd i Airesol D
 - Adjudicatari: SIGE 2005, SL
 - Forma de gestió: concessió administrativa
 - Data d'adjudicació: 30 de desembre de 2009
 - Inici contracte: 1 de febrer de 2010
 - Termini del contracte: 25 anys
 - Subvencions al contractista: no. El contractista es retribueix amb els preus públics que percep per la prestació dels serveis
 - Béns de domini públic que s'han afectat a la gestió: terrenys béns de domini públic on estan situats els equipaments esportius Puigverd i Airesol D

- Béns que revertiran a l'ajuntament en el moment de finalitzar el contracte: obres, instal·lacions, equipament i mobiliari dels equipaments esportius
- Serveis funeraris
 - Adjudicatari: Gestió Integral Cementiris de Nombor, SL
 - Forma de gestió: concessió administrativa
 - Data d'adjudicació: 30 d'abril de 2002
 - Inici contracte: 1 de juny de 2002
 - Termini del contracte: 30 anys
 - Subvencions al contractista: no. El contractista es retribueix amb les taxes que percep per la prestació dels serveis
 - Béns de domini públic que s'han afectat a la gestió: cementiri i tanatori municipals
 - Béns que revertiran a l'ajuntament en el moment de finalitzar el contracte: mitjans materials del cementiri i del tanatori municipals
- Servei públic municipal Recollida i transport de residus municipals, gestió de la deixalleria i neteja viària
 - Adjudicatari: Fomento de Construcciones y Contratas, SA
 - Forma de gestió: concessió administrativa
 - Data d'adjudicació: 29 de abril de 2014
 - Inici contracte: 1 de juliol de 2014
 - Termini del contracte: 10 anys
 - Subvencions al contractista: no. El preu del contracte per a l'annualitat 2017 és d'1.955.856,76 EUR, IVA inclòs
 - Béns de domini públic que s'han afectat a la gestió: cap
 - Béns que revertiran a l'ajuntament en el moment de finalitzar el contracte: vehicles, maquinària i eines adscrits al servei
- Servei públic municipal Instal·lacions esportives i de lleure de Sant Feliu del Racó
 - Adjudicatari: Casino del Racó
 - Forma de gestió: concessió administrativa
 - Data d'adjudicació: 1 d'octubre de 2002
 - Inici contracte: 3 d'octubre de 2003
 - Termini del contracte: 35 anys
 - Subvencions al contractista: no. El contractista es retribueix amb els preus públics que percep per la prestació dels serveis
 - Béns de domini públic que s'han afectat a la gestió: terreny bé de domini públic situat al carrer de Brotau, 19
 - Béns que revertiran a l'ajuntament en el moment de finalitzar el contracte: obres, instal·lacions, equipament i mobiliari de l'equipament esportiu
- Servei públic municipal Aparcament subterrani de la plaça Major i zones blaves del seu entorn
 - Adjudicatari: Saba Aparcamientos, SA
 - Forma de gestió: concessió administrativa
 - Data d'adjudicació: 18 de desembre de 2012
 - Inici contracte: 1 de gener de 2013
 - Termini del contracte: 15 anys
 - Subvencions al contractista: no. El contractista es retribueix amb les tarifes que percep per la prestació dels serveis

- Béns de domini públic que s'han afectat a la gestió: terreny bé de domini públic on s'ubica l'aparcament (plaça Major, s/n)
 - Béns que revertiran a l'ajuntament en el moment de finalitzar el contracte: obres, instal·lacions i equipament de l'aparcament
- Servei públic municipal Escola bressol El Coral
 - Adjudicatari: Suara Serveis, SCCL
 - Forma de gestió: concessió administrativa
 - Data d'adjudicació: 3 de maig de 2011
 - Inici contracte: 1 de setembre de 2011
 - Termini del contracte: 9 anys
 - Subvencions al contractista: sí. El contractista es retribueix amb les tarifes que percep dels usuaris i, a més a més, amb una subvenció de l'ajuntament que pel curs escolar 2017/2018 és de 2.793,56 EUR/curs per plaça
 - Béns de domini públic que s'han afectat a la gestió: terreny bé de domini públic on s'ubica l'escola bressol
 - Béns que revertiran a l'ajuntament en el moment de finalitzar el contracte: obres, instal·lacions i equipament de l'escola bressol
- Servei públic municipal Escola bressol Colobrers
 - Adjudicatari: Suara Serveis, SCCL
 - Forma de gestió: concessió administrativa
 - Data d'adjudicació: 29 de juliol de 2009
 - Inici contracte: 1 de setembre de 2009
 - Termini del contracte: 9 anys
 - Subvencions al contractista: sí. El contractista es retribueix amb les tarifes que percep dels usuaris i, a més a més, amb una subvenció de l'ajuntament que pel curs escolar 2017/2018 és de 2.508,66 EUR/curs per plaça
 - Béns de domini públic que s'han afectat a la gestió: terreny bé de domini públic on s'ubica l'escola bressol
 - Béns que revertiran a l'ajuntament en el moment de finalitzar el contracte: obres, instal·lacions i equipament de l'escola bressol
- Servei públic municipal Transport urbà, línia C4
 - Adjudicatari: La Vallesana, SA
 - Forma de gestió: conveni interadministratiu entre la Generalitat de Catalunya, l'ajuntament i el contractista
 - Data d'adjudicació: 14 d'abril de 2015
 - Inici contracte: 1 de gener de 2015
 - Termini del contracte: 1 any (la pròrroga actual venç el 31 de desembre de 2017)
 - Subvencions al contractista: sí. L'aportació de l'ajuntament al preu anual del contracte ha estat de 53.804,19 EUR, IVA inclòs
 - Béns de domini públic que s'han afectat a la gestió: cap
 - Béns que revertiran a l'ajuntament en el moment de finalitzar el contracte: cap
- Servei públic municipal de clavegueram
 - Adjudicatari: Sorea, Sociedad Regional de Abastecimiento de Aguas, SA
 - Forma de gestió: concessió administrativa
 - Data d'adjudicació: 27 de desembre de 2011
 - Inici contracte: 1 de gener de 2012

- Termini del contracte: fins el 5 de desembre de 2025
- Subvencions al contractista: no. El contractista es retribueix amb les tarifes que percep per la prestació dels serveis
- Béns de domini públic que s'han afectat a la gestió: xarxa de clavegueram
- Béns que revertiran a l'ajuntament en el moment de finalitzar el contracte: inversions realitzades durant el termini del contracte

3. BASES DE PRESENTACIÓ DELS COMPTES

Els estats i comptes anuals s'han obtingut dels registres comptables de l'ens local corresponents a l'exercici de 2017 han estat preparats seguint els principis de comptabilitat per als ens locals recollits a la legislació vigent i en especial a:

- Text refós de la Llei reguladora de les hisendes locals, aprovat per Reial decret legislatiu 2/2004, de 5 de març.
- Reial decret 500/1990, de 20 d'abril, pel qual es desenvolupa el capítol primer del títol sisè de la Llei 39/1988, de 28 de desembre, reguladora de les hisendes locals, en matèria de pressupostos.
- Instrucció del model normal de comptabilitat local, aprovada per Ordre HAP/1781/2013, de 20 de setembre.
- Documents sobre principis comptables emesos per la Comissió de principis i normes comptables públiques, creada per resolució de la Secretaria d'Estat d'Hisenda de 28 de desembre de 1990.

Els documents que integren el compte anual de l'ajuntament, de conformitat amb la regla 45 de la Instrucció de model normal de comptabilitat local, aprovada per Ordre HAP/1781/2013, de 20 de setembre, són els següents:

- a) El balanç.
- b) El compte del resultat econòmicopatrimonial.
- c) L'estat de canvis en el patrimoni net.
- d) L'estat de fluxos d'efectiu.
- e) L'estat de liquidació del pressupost, que comprèn, amb la deguda separació, la liquidació del pressupost de despeses i del pressupost d'ingressos de l'entitat, com també el resultat pressupostari.
- f) La memòria.

Les xifres i imports que apareixen en aquests documents venen expressades en euros.

La liquidació del pressupost ha estat aprovada per resolució de l'alcalde de 26 de febrer de 2018, i se n'ha donat compte al Ple en sessió de 20 de març de 2018.

3.1. Principis comptables

S'han aplicat tots els principis comptables recollits a la primera part del Pla general de comptabilitat pública adaptat a l'administració local (annex a la Instrucció del model normal de comptabilitat local):

- a) Principis comptables de caràcter econòmic patrimonial
 - Principi de gestió continuada.

- Principi de meritació.
- Principi d'uniformitat.
- Principi de prudència.
- Principi de no compensació.
- Principi d'importància relativa.

b) Principis comptables de caràcter pressupostari

- Principi d'imputació pressupostària.
- Principi de desafectació.

3.2. Comparació de la informació

En el balanç, en el compte del resultat economicopatrimonial i en la resta d'estats que inclouen informació corporativa, es reflecteixen les xifres relatives a l'exercici anterior.

4. NORMES DE RECONeixEMENT I VALORACIÓ

Els criteris comptables més significatius aplicats en la formulació dels comptes anuals són els que es descriuen a continuació.

4.1. Immobilitzat material

L'immobilitzat material són els actius tangibles, mobles i immobles, que:

- Té l'entitat per al seu ús en la producció o el subministrament de béns i serveis o per als seus propis propòsits administratius.
- S'espera que tinguin una vida útil superior a un any.

La Corporació no actualitza el seu inventari, incomplint el que es preveu a l'article 222.2 del text refós de la Llei municipal i de règim local de Catalunya. L'última vegada que es va aprovar l'inventari va ser el 26 de gener de 1993, amb referència a 31 de desembre de 1992.

Amb posterioritat, el Ple de la Corporació, en sessió de 18 de juliol de 2017, ha aprovat un inventari de béns immobles però sense valoració econòmica dels béns inventariats, amb la qual cosa no pot tenir reflex comptable.

La inexistència d'inventari valorat actualitzat té un indubtable efecte negatiu sobre la comptabilitat municipal ja que tampoc es porta un seguiment comptable individualitzat dels béns i drets que integren l'actiu del balanç. Els diferents comptes del grup 2 de la comptabilitat (actiu no corrent) registren els saldos d'inici de l'actual sistema d'informació comptable modificats per les operacions pressupostàries d'alienació o adquisició, però amb una total manca de connexió amb la realitat.

Aquesta circumstància afecta especialment als casos d'alienació de béns ja que al no existir un registre extracomptable que individualitzi els diferents béns i el valor pel qual figuren a la comptabilitat, és impossible diferenciar en el preu de venda a part que correspon al resultat positiu o negatiu de l'operació.

Amb motiu de l'aprovació de la nova Instrucció del model normal de comptabilitat local, per l'Ordre HAP/178/2013, de 20 de setembre, que ha entrat en vigor l'1 de gener de

2015 i la necessitat de disposar en el moment del tancament de l'exercici 2014 d'uns saldos amb "valor raonable" dels diferents comptes d'immobilitzat, per part de la Intervenció de l'ajuntament es va confeccionar un "inventari comptable" a l'objecte de suplir la mancança d'un inventari portat de conformitat amb les regles de la normativa sobre patrimoni dels ens locals. Aquest "inventari comptable" s'ha actualitzat per a 2017.

Els criteris de valoració de l'immobilitzat material en l'"inventari comptable" confeccionat per la Intervenció són els següents:

- a) Béns immobles. Els elements incorporats al patrimoni de l'ens abans de l'1 de gener de 2014 estan valorats pel seu valor cadastral. Els elements incorporats al patrimoni de l'ens a partir de l'1 de gener de 2014 estan valorats al preu d'adquisició (o taxació, en el supòsit de bens incorporats a títol gratuït).
- b) Béns mobles (maquinària, utilatge, mobiliari, equips per a processos d'informació, elements de transport i altre immobilitzat material). Els elements patrimonials estan valorats al seu preu d'adquisició.

Les reparacions que no signifiquen una ampliació de la vida útil i les despeses de manteniment es carreguen directament al compte de resultats. Els costos d'ampliació o millora que impliquen un augment de la vida útil del bé són capitalitzats com major valor de l'element patrimonial.

La dotació anual a l'amortització es calcula pel mètode lineal d'acord amb la vida útil estimada dels diferents elements patrimonials i comença a partir del moment de l'alta en l'inventari de béns de la Corporació. Els anys de vida útil estimada per a les diferents classes de bens són:

Classe de bé	Vida útil (anys)
Construccions	50
Maquinària i utilatge	10
Instal·lacions tècniques	10
Mobiliari	10
Equips processos informació	8
Elements de transport	10
Altres immobilitzats materials	10

4.2. Patrimoni públic del sòl

Són actius no corrents materialitzats generalment en béns immobles, afectats a la destinació del patrimoni esmentat.

Pel que fa als aspectes relatius a la seva inclusió a l'inventari municipal i la valoració, es fa remissió al que s'ha detallat a l'apartat anterior en relació a l'immobilitzat material.

4.3. Immobilitzat intangible

Es concreta en un conjunt d'actius intangibles i drets susceptibles de valoració econòmica de caràcter no monetari i sense aparença física que compleixen, a més, les

característiques de permanència en el temps i utilització en la producció de béns i serveis o constitueixen una font de recursos de l'entitat.

Els elements patrimonials corresponents a l'immobilitzat intangible estan valorats al preu d'adquisició en els casos en què la seva incorporació al patrimoni municipal es realitza mitjançant adquisició onerosa, i pel valor raonable en el cas de bens incorporats a títol gratuït.

En el cas dels elements que són amortitzables s'aplica una dotació anual a l'amortització del 12,50 % lineal.

4.4. Arrendaments

S'entén per arrendament, als efectes d'aquesta memòria, qualsevol acord, independentment de la seva instrumentació jurídica, pel qual l'arrendador cedeix a l'arrendatari, a canvi de percebre una suma única de diners o una sèrie de pagaments o quotes, el dret a utilitzar un actiu durant un període de temps determinat.

a) Arrendaments financers

L'arrendament es qualifica de financer quan de les condicions econòmiques o d'un acord d'arrendament es dedueixi que es transfereixen substancialment tots els riscos i avantatges inherents a la propietat de l'actiu objecte del contracte.

Fins 2016 l'entitat tenia formalitzat un únic contracte d'arrendament financer (subministrament de gespa artificial per al camp de futbol), que es registra comptablement pel valor actual dels pagaments acordats amb l'arrendador durant el termini de l'arrendament, del qual en 2017 s'ha fet efectiva l'opció de compra.

b) Arrendaments operatius

Es tracta de contractes d'arrendament en què no es transfereixen els riscos i avantatges que són inherents a la propietat.

Les quotes derivades d'aquests arrendaments es reconeixen com a despeses en el resultat de l'exercici en que es meriten, durant el termini de l'arrendament.

4.5. Passius financers

Es reconeixen en el balanç quan l'entitat es converteix en part obligada segons les clàusules contractuals de l'instrument financer.

Al balanç de l'exercici 2017 només figuren passius financers a cost amortitzat, i apareixen valorats pel preu de la transacció.

4.6. Actius construïts per a altres entitats

Són els béns construïts o adquirits per l'entitat, amb base en el corresponent contracte, conveni o acord, per tal que una vegada finalitzat el procés d'adquisició o construcció d'aquests es transfereixin necessàriament a una altra entitat destinatària, independentment del fet que aquesta última participi o no en el seu finançament.

La valoració es realitza pel cost de producció.

4.7. Altres partides

A la comptabilitat de l'entitat no es registren:

- Inversions immobiliàries.
- Permutes.
- Actius financers.
- Cobertures comptables.
- Existències.
- Transaccions en moneda estrangera.
- Actius en estat de venda.

5. IMMOBILITZAT MATERIAL

Les immobilitzacions materials han experimentat durant l'exercici 2017 les variacions que es detallen al quadre següent.

COMPTE	SALDO INICIAL 1/1/2017	ENTRADES O DOTACIONS	AUGMENTS PER TRANSFER. O TRASPÀS	SORTIDES, BAIXES O REDUCCIONS	DISMINUCIONS PER TRANSFER. O TRASPÀS	SALDO FINAL 31/12/2017
210. TERRENS I BÉNS NATURALS	4.261.234,17	0,00	0,00	0,00	0,00	4.261.234,17
211. CONSTRUCCIONS	48.765.598,71	463.865,58	210,00	0,00	0,00	49.229.674,29
212. INFRAESTRUCTURES	34.117.004,38	1.992.482,51	0,00	0,00	0,00	36.109.486,89
213. BÉNS DEL PATRIMONI HISTÒRIC	0,00	0,00	0,00	0,00	0,00	0,00
214. MAQUINÀRIA I UTILLATGE	1.007.494,14	0,00	0,00	0,00	0,00	1.007.494,14
215. INSTAL·LACIONS TÈCNiques I ALTRES INSTAL·LACIONS	164.165,13	0,00	0,00	0,00	0,00	164.165,13
216. MOBILIARI	900.114,04	9.919,97	0,00	0,00	0,00	910.034,01
217. EQUIPS PER A PROCESSOS D'INFORMACIÓ	1.335.755,77	29.168,46	0,00	0,00	0,00	1.364.924,23
218. ELEMENTS DE TRANSPORT	480.355,27	49.999,62	0,00	0,00	0,00	530.354,89
219. ALTRE IMMOBILITZAT MATERIAL	577.449,31	171.900,36	0,00	0,00	0,00	749.349,67
TOTAL IMMOBILITZAT BRUT	91.609.170,92	2.717.336,50	210,00	0,00	0,00	94.326.717,42
2810. AMORT. ACUM. TERRENS I BÉNS NATURALS	0,00	0,00	0,00	0,00	0,00	0,00
2811. AMORT. ACUM. CONSTRUCCIONS	22.599.116,21	890.521,16	0,00	0,00	0,00	23.489.637,37
2812. AMORT. ACUM. INFRAESTRUCTURES	0,00	0,00	0,00	0,00	0,00	0,00
2813. AMORT. ACUM. BÉNS DEL PATRIMONI HISTÒRIC	0,00	0,00	0,00	0,00	0,00	0,00
2814. AMORT. ACUM. MAQUINÀRIA I UTILLATGE	904.452,04	34.563,03	0,00	0,00	0,00	939.015,07
2815. AMORT. ACUM. INSTAL·LACIONS TÈC. I ALTRES INST.	164.165,13	0,00	0,00	0,00	0,00	164.165,13
2816. AMORT. ACUM. MOBILIARI	873.386,20	9.357,27	0,00	0,00	0,00	882.743,47
2817. AMORT. ACUM. EQUIPS PER A PROCESSOS D'INF.	1.220.325,03	26.203,97	0,00	0,00	0,00	1.246.529,00
2818. AMORT. ACUM. ELEMENTS DE TRANSPORT	388.858,82	25.971,59	0,00	0,00	0,00	414.830,41
2819. AMORT. ACUM. ALTRE IMMOBILITZAT MATERIAL	304.979,47	67.966,81	0,00	0,00	0,00	372.946,28
TOTAL IMMOBILITZAT NET	65.153.888,02	1.662.752,67	210,00	0,00	0,00	66.816.850,69

6. PATRIMONI PÚBLIC DEL SÒL

La constitució del patrimoni públic del sòl i d'habitatge és obligatòria per aquells municipis que tinguin un planejament urbanístic general, que delimiti àmbits de gestió urbanística susceptibles de generar cessions de sòl de titularitat pública amb aprofitament, com és el cas de Castellar del Vallès.

En aquest sentit, el Ple de l'ajuntament va acordar en data 27 de setembre de 2005 constituir el patrimoni públic del sòl i d'habitatge amb els béns següents:

a) Béns d'ús residencial:

- Solar situat a la ronda del Turuguet, núm. 6 (finca 16157, tom 3671, llibre 359, foli 130)

- Solar situat a la ronda del Turuguet, núm. 8 (finca 16157, tom 3671, llibre 359, foli 127)

b) Béns d'ús no residencial:

- Nau industrial situada al carrer Noguera, núm. 17 (finca 8771, tom 2616, llibre 182, foli 142)
- Nau industrial situada al carrer Noguera, núm. 19 (finca 8772, tom 2616, llibre 182, foli 145)

Nogensmenys, i pel motius ja expressats a l'apartat 4. d'aquesta memòria, l'ajuntament no porta un inventari individualitzat dels béns propietat de l'ajuntament, per la qual cosa s'ha procedit per part de la intervenció de l'ajuntament s'ha confeccionat un "inventari comptable" a l'objecte de suplir la mancança d'un inventari portat de conformitat amb les regles de la normativa sobre patrimoni dels ens locals. Com a resultat de l'elaboració d'aquest "inventari comptable", s'han identificat nou finques que constitueixen patrimoni municipal del sòl, el valor cadastral de les quals és de 813.794,06 EUR

Així, el resum comptable del patrimoni municipal del sòl i de l'habitatge és el següent:

COMPTE	SALDO INICIAL 1/1/2017	ENTRADES O DOTACIONS	AUGMENTS PER TRANSFER. O TRASPÀS	SORTIDES, BAIXES O REDUCCIONS	DISMINUCIONS PER TRANSFER. O TRASPÀS	SALDO FINAL 31/12/2017
240. TERRENYS DEL PATRIMONI PÚBLIC DEL SÒL	813.794,06	0,00	0,00	0,00	0,00	813.794,06
241. CONSTRUCCIONS DEL PATRIMONI PÚBLIC DEL SÒL	0,00	0,00	0,00	0,00	0,00	0,00
243. ADAPTACIÓ DE TERRENYS DEL PATR. PÚBL. DEL SÒL	0,00	0,00	0,00	0,00	0,00	0,00
244. CONSTRUCC. EN CURS DEL PATR. PÚBL. DEL SÒL	0,00	0,00	0,00	0,00	0,00	0,00
248. BESTRETES PER A BÉNS I DRETS DEL PAT. PÚBL. SÒL	0,00	0,00	0,00	0,00	0,00	0,00
249. ALTRES BÉNS I DRETS DEL PATRIMONI PÚBLIC DEL SÒL	0,00	0,00	0,00	0,00	0,00	0,00
TOTAL IMMOBILITZAT BRUT	813.794,06	0,00	0,00	0,00	0,00	813.794,06
2840. AMORT. ACUM. TERRENS PAT. PÚBL. SÒL	0,00	0,00	0,00	0,00	0,00	0,00
2841. AMORT. ACUM. CONSTRUCCIONS PAT. PÚBL. SÒL	0,00	0,00	0,00	0,00	0,00	0,00
2849. AMORT. ACUM. ALTRES BÉNS I DRETS PAT. PÚBL. SÒL	0,00	0,00	0,00	0,00	0,00	0,00
TOTAL IMMOBILITZAT NET	813.794,06	0,00	0,00	0,00	0,00	813.794,06

7. INVERSIONS IMMOBILIÀRIES

L'entitat no té inversions immobiliàries.

8. IMMOBILITZAT INTANGIBLE

Les immobilitzacions intangibles han experimentat durant l'exercici 2017 les variacions que es detallen al quadre següent:

COMPTE	SALDO INICIAL 1/1/2017	ENTRADES O DOTACIONS	AUGMENTS PER TRANSFER. O TRASPÀS	SORTIDES, BAIXES O REDUCCIONS	DISMINUCIONS PER TRANSFER. O TRASPÀS	SALDO FINAL 31/12/2017
200. INVERSIÓ EN INVESTIGACIÓ	441.672,97	0,00	0,00	0,00	0,00	441.672,97
201. INVERSIÓ EN DESENVOLUPAMENT	0,00	0,00	0,00	0,00	0,00	0,00
203. PROPIETAT INDUSTRIAL I INTELLECTUAL	0,00	0,00	0,00	0,00	0,00	0,00
206. APLICACIONS INFORMÀTIQUES	594.161,13	0,00	0,00	0,00	0,00	594.161,13
207. INV. SOBRE ACTIUS UTILITZATS EN ARREND. O CEDITES	0,00	0,00	0,00	0,00	0,00	0,00
208. BESTRETES PER A IMMOBILITZACIONS INTANGIBLES	0,00	0,00	0,00	0,00	0,00	0,00
209. ALTRE IMMOBILITZAT INTANGIBLE	515.768,57	0,00	0,00	0,00	0,00	515.768,57
TOTAL IMMOBILITZAT BRUT	1.551.602,67	0,00	0,00	0,00	0,00	1.551.602,67
2800. AMORT. ACUM. INVERSIÓ EN INVESTIGACIÓ	422.412,17	15.578,27	0,00	0,00	0,00	437.990,44
2801. AMORT. ACUM. INVERSIÓ EN DESENVOLUPAMENT	0,00	0,00	0,00	0,00	0,00	0,00
2803. AMORT. ACUM. PROPIET. INDUSTRIAL I INTELLECTUAL	0,00	0,00	0,00	0,00	0,00	0,00
2806. AMORT. ACUM. APLICACIONS INFORMÀTIQUES	571.943,10	8.596,08	0,00	0,00	0,00	580.539,18
2807. AMORT. ACUM. INV. SOBRE ARREND. O CEDITES	0,00	0,00	0,00	0,00	0,00	0,00
2809. AMORT. ACUM. ALTRE IMMOBILITZAT INTANGIBLE	515.768,57	0,00	0,00	0,00	0,00	515.768,57
TOTAL IMMOBILITZAT NET	41.478,83	-24.174,35	0,00	0,00	0,00	17.304,48

9. ARRENDAMENTS FINANCERS I ALTRES OPERACIONS DE NATURALES A SIMILAR

El 31 de desembre de 2016 va finalitzar l'únic contracte d'arrendament financer que mantenia l'entitat, adjudicat per acord del Ple de la corporació en sessió de 30 de maig de 2006 a Banco Bilbao Vizcaya Argentaria, SA, per la subministrament de gespa artificial per al camp municipal de futbol, i en l'any 2017 s'ha fet efectiu el valor residual per un import de 1.210,00 EUR. El preu del contracte era de 344.768,54 EUR, l'interès aplicable era de l'EURIBOR a 3 mesos més un marge del 0,40 %.

10. ACTIUS FINANCERS

L'entitat no té actius financers.

11. PASSIUS FINANCERS

11.1. Situació i moviments dels deutes

Els quadres següents recullen la informació relativa als passius financers a llarg i curt termini corresponents a deutes amb entitats de crèdit:

Situació i moviments dels deutes

a) Deutes al cost amortitzat

Identificador deute	Deute a 1 gener		Creacions	Interessos meritats segons T.I.E.		Diferències de canvi		Disminucions		Deute a 31 desembre
	T.I.E.	Cost amortitzat Interessos explícits	Efectiu Despeses	Explicits Resta	Interessos cancel·lats	Del cost amortitzat D'interessos explícits	Valor comptable Resultat	Cost amortitzat Interessos explícits		
0000002 2 BBVA 0206144705	0,25700 %	35.132,05 € 202,65 €	0,00 € 0,00 €	17,17 € 0,00 €	0,00 €	0,00 €	35.132,05 € 17,17 €	0,00 €	0,00 €	0,00 € 219,82 €
0000006 6 BBVA 9543098786	0,00000 %	0,00 € 897,05 €	0,00 € 0,00 €	282,67 € -282,67 €	0,00 €	0,00 €	89.298,55 € 0,00 €	0,00 €	0,00 €	-89.581,22 € 1.179,72 €
0000010 10 CCX 9621417502	0,00000 %	-13.963,03 € 120,65 €	0,00 € 0,00 €	6,98 € 13.963,01 €	0,00 €	0,00 €	13.963,01 € 13.969,99 €	0,00 €	0,00 €	-13.963,03 € 127,63 €
0000011 11 BBVA 9544195570	0,00000 %	0,00 € 292,90 €	0,00 € 0,00 €	35,52 € 60.968,63 €	0,00 €	0,00 €	121.997,19 € 61.004,15 €	0,00 €	0,00 €	-61.028,56 € 328,42 €
0000012 12 CCX 9621423046	0,00000 %	-15.127,14 € 247,70 €	0,00 € 0,00 €	95,30 € 0,00 €	0,00 €	0,00 €	60.508,56 € 95,30 €	0,00 €	0,00 €	-75.635,70 € 343,00 €
0000013 13 CCX 9621423876	0,00000 %	-66.955,00 € 1.349,48 €	0,00 € 0,00 €	602,60 € 0,00 €	0,00 €	0,00 €	267.820,00 € 602,60 €	0,00 €	0,00 €	-334.775,00 € 1.952,08 €
0000014 14 BBVA 0704874900	0,00000 %	0,00 € -1.421,71 €	0,00 € 0,00 €	19.160,22 € -5.380,61 €	19.947,63 €	0,00 €	284.274,94 € 13.779,61 €	0,00 €	0,00 €	-289.655,55 € -2.209,12 €
0000015 15 CCX 9621427323	0,00000 %	-12.986,42 € 350,57 €	0,00 € 0,00 €	194,80 € 0,00 €	0,00 €	0,00 €	51.945,68 € 194,80 €	0,00 €	0,00 €	-64.932,10 € 545,37 €
0000016 16 BBVA 0802340301	0,00000 %	0,00 € -748,33 €	0,00 € 0,00 €	10.110,66 € -2.594,51 €	10.618,79 €	0,00 €	105.386,40 € 7.516,15 €	0,00 €	0,00 €	-107.980,91 € -1.256,46 €
0000017 17 CCX 9621431970	0,00000 %	-21.581,87 € 779,43 €	0,00 € 0,00 €	496,38 € 0,00 €	0,00 €	0,00 €	86.327,48 € 496,38 €	0,00 €	0,00 €	-107.909,35 € 1.275,81 €
0000018 18 BSAN 1030071717	0,00000 %	0,00 € 4.537,51 €	0,00 € 0,00 €	11.957,20 € -2.831,77 €	10.007,26 €	0,00 €	179.496,54 € 9.125,43 €	0,00 €	0,00 €	-182.328,31 € 6.487,45 €
0000020 20 BBVA 0914069509	0,00000 %	0,00 € 5.344,97 €	0,00 € 0,00 €	14.569,33 € -3.421,37 €	11.778,01 €	0,00 €	180.731,79 € 11.147,96 €	0,00 €	0,00 €	-184.153,16 € 8.136,29 €
0000021 21 CCX 9621439546	0,00000 %	-18.647,27 € 932,29 €	0,00 € 0,00 €	3.220,75 € 0,00 €	2.493,55 €	0,00 €	74.589,08 € 3.220,75 €	0,00 €	0,00 €	-93.236,35 € 1.659,49 €
0000022 22 BSAB 807256181941	0,00000 %	-6.018,52 € -587,70 €	0,00 € 0,00 €	6.560,18 € 0,00 €	6.648,12 €	0,00 €	72.222,24 € 6.560,18 €	0,00 €	0,00 €	-78.240,76 € -675,64 €
0000023 23 BANKIA 1182306353	0,00000 %	0,00 € 330,31 €	0,00 € 0,00 €	7.767,22 € -2.806,23 €	6.818,58 €	0,00 €	121.979,81 € 4.960,99 €	0,00 €	0,00 €	-124.786,04 € 1.278,95 €
0000024 24 MITYC 20091996	0,00000 %	0,00 € 0,00 €	0,00 € 0,00 €	0,00 € 0,00 €	0,00 €	0,00 €	171.648,83 € 0,00 €	0,00 €	0,00 €	-171.648,83 € 0,00 €
0000025 25 BBVA 9546225595	0,00000 %	0,00 € 1.834,59 €	0,00 € 0,00 €	9.982,60 € -834,47 €	7.765,96 €	0,00 €	100.084,80 € 9.148,13 €	0,00 €	0,00 €	-100.919,27 € 4.051,23 €
0000026 26 CCX 9621442027	0,00000 %	-19.121,51 € 1.185,00 €	0,00 € 0,00 €	4.468,31 € 0,00 €	3.459,18 €	0,00 €	76.486,04 € 4.468,31 €	0,00 €	0,00 €	-95.607,55 € 2.194,13 €
Total		-139.268,71 € 15.647,36 €	0,00 € 0,00 €	89.527,89 € 56.780,01 €	79.537,08 €	0,00 € 0,00 €	2.093.892,99 € 146.307,90 €	0,00 € 0,00 €	0,00 € 0,00 €	-2.176.381,69 € 25.638,17 €

b) Deutes a valor raonable

Identificador deute	Deute a 1 gener	Creacions		Diferències de canvi			Deute a 31	
	Valor excupó Interessos explícits	Efectiu Despeses	Interessos meritats	Interessos cancel·lats	Variació valor raonable	Del valor excupó D'interessos explícits	Disminucions	Valor excupó Interessos explícits
0000028 28 FFPP-BSAB *415394064	239.698,71 € 822,65 €	0,00 € 0,00 €	3.061,14 €	3.001,45 €	0,00 €	0,00 € 0,00 €	36.876,76 €	202.821,95 € 882,34 €
0000029 29 FFPP-BP 0000100715	510.039,48 € 1.631,86 €	0,00 € 0,00 €	6.307,15 €	6.386,57 €	0,00 €	0,00 € 0,00 €	78.467,60 €	431.571,88 € 1.552,44 €
0000030 30 FFPP-BSAN 1230071544	646.769,74 € 2.069,34 €	0,00 € 0,00 €	7.997,96 €	8.098,68 €	0,00 €	0,00 € 0,00 €	99.503,00 €	547.266,74 € 1.968,62 €
0000031 31 FFPP-BANESTO *039123	283.013,12 € 905,51 €	0,00 € 0,00 €	3.499,74 €	3.543,81 €	0,00 €	0,00 € 0,00 €	43.540,44 €	239.472,68 € 861,44 €
0000032 32 FFPP-BANKIA *0100712	647.027,53 € 2.070,17 €	0,00 € 0,00 €	8.001,15 €	8.101,91 €	0,00 €	0,00 € 0,00 €	99.542,68 €	547.484,85 € 1.969,41 €
0000033 33 FFPP-BANKINTER *1381	218.896,22 € 700,36 €	0,00 € 0,00 €	2.706,88 €	2.740,95 €	0,00 €	0,00 € 0,00 €	33.676,32 €	185.219,90 € 666,29 €
0000034 34 FFPP-BBVA 9546838487	1.533.042,04 € 4.905,03 €	0,00 € 0,00 €	18.957,60 €	19.196,33 €	0,00 €	0,00 € 0,00 €	235.852,60 €	1.297.189,44 € 4.666,30 €
0000035 35 FFPP-CB 31215202465	765.987,92 € 2.450,81 €	0,00 € 0,00 €	9.472,20 €	9.591,50 €	0,00 €	0,00 € 0,00 €	117.844,28 €	648.143,64 € 2.331,51 €
0000036 36 FFPP-CRU 2018058350	218.219,47 € 698,22 €	0,00 € 0,00 €	2.698,50 €	2.732,49 €	0,00 €	0,00 € 0,00 €	33.572,20 €	184.647,27 € 664,23 €
0000037 37 FFPP-BSAB *415452173	217.988,27 € 697,49 €	0,00 € 0,00 €	2.695,65 €	2.729,58 €	0,00 €	0,00 € 0,00 €	33.536,68 €	184.451,59 € 663,56 €
0000038 38 FFPP-CCX 0000100714	564.782,75 € 1.807,12 €	0,00 € 0,00 €	6.984,11 €	7.072,04 €	0,00 €	0,00 € 0,00 €	86.889,64 €	477.893,11 € 1.719,19 €
0000039 39 BSAB 807555989624	332.425,30 € 20,73 €	0,00 € 0,00 €	1.948,02 €	1.948,02 €	0,00 €	0,00 € 0,00 €	0,00 €	332.425,30 € 20,73 €
0000040 BSAB 807577246061	0,00 € 0,00 €	350.000,00 € 0,00 €	1.104,98 €	1.095,40 €	0,00 €	0,00 € 0,00 €	16.761,69 €	333.238,31 € 9,58 €
Total	6.177.890,55 € 18.779,29 €	350.000,00 € 0,00 €	75.435,08 €	76.238,73 €	0,00 €	0,00 € 0,00 €	916.063,89 €	5.611.826,66 € 17.975,64 €

c) Resum per categories

CLASSES	Obligacions i altres valors negociables	LLARG TERMINI Deutes amb entitats de crèdit		Altres deutes	Obligacions i altres valors negociables	CURT TERMINI Deutes amb entitats de crèdit		Altres deutes	TOTAL
		2017	2016			2017	2016		
CATEGORIES									
		2017	2016	2017	2016	2017	2016	2017	2016
Deutes al valor raonable	0,00 €	4.736.538,64 €	5.366.786,11 €	0,00 €	0,00 €	875.288,02 €	0,00 €	0,00 €	5.611.826,66 €
	0,00 €			0,00 €	0,00 €	811.104,44 €	0,00 €		6.177.890,55 €
Deutes al cost amortitzat	0,00 €	2.364.947,46 €	3.936.195,63 €	1.029.893,02 €	0,00 €	1.570.814,13 €	171.648,83 €	171.648,83 €	5.137.303,44 €
	0,00 €			1.201.541,85 €	0,00 €	1.919.584,74 €	171.648,83 €		7.228.971,05 €
Total	0,00 €	7.101.486,10 €	9.302.981,74 €	1.029.893,02 €	0,00 €	2.446.102,15 €	171.648,83 €	171.648,83 €	10.749.130,10 €
	0,00 €			1.201.541,85 €	0,00 €	2.730.689,18 €	171.648,83 €		13.406.861,60 €

11.2. Línies de crèdit

Durant l'any 2017, l'entitat ha mantingut una línia de crèdit adjudicada a Banco Bilbao Vizcaya Argentaria, SA per resolució de l'alcalde de 2 de febrer de 2017 i formalitzada el 15 de febrer de 2017, amb les condicions financeres següents:

- Límit concedit: 2.000.000,00 EUR
- Tipus d'interès: fix, del 0,02 % anual
- Liquidació dels interessos: trimestral
- Comissió d'obertura: 0,10 %
- Comissió de no disponibilitat: 0,0025 % trimestral
- Sense comissions d'estudi i/o altres comissions

A 31 de desembre de 2017 aquesta línia de crèdit estava cancel·lada.

11.3. Informació sobre els riscos dels tipus de canvi i de tipus d'interès

a) Risc de tipus de canvi

L'entitat no manté cap deute en moneda distinta de l'euro.

b) Risc de tipus d'interès

El quadre següent informa sobre la distribució dels passius financers a tipus d'interès fix i variable:

	A TIPUS D'INTERÈS FIX	A TIPUS D'INTERÈS VARIABLE	TOTAL
OBLIGACIONS I ALTRES VALORS NEGOCIABLES	0,00	0,00	0,00
DEUTES AMB ENTITATS DE CRÈDIT	0,00	9.547.588,25	9.547.588,25
ALTRES DEUTES	1.201.541,85	0,00	1.201.541,85
TOTAL IMPORT	1.201.541,85	9.547.588,25	10.749.130,10
% DE PASSIUS FINANCERS A TIPUS D'INTERÈS FIX O VARIABLE SOBRE EL TOTAL	11,18	88,82	100,00

11.4. Avals i altres garanties concedides

L'entitat no ha concedit cap aval.

Durant 2017, l'entitat no ha executat cap aval.

11.5. Altra informació

Durant l'any 2017 no s'ha produït cap informació de caràcter substantiu que afecti els passius financers.

12. COBERTURES CONTABLES

Durant l'any 2017, l'entitat no ha concertat cap instrument de cobertura comptable.

13. ACTIUS CONSTRUÏTS O ADQUIRITS PER A ALTRES ENTITATS I ALTRES EXISTÈNCIES

L'entitat manté al seu balanç (compte 370) el valor comptable de les obres de reforma i ampliació del centre de salut de Castellar del Vallès, executades per al Servei Català de la Salut en virtut del conveni interadministratiu formalitzat en data 30 de novembre de 2010 per l'Ajuntament de Castellar del Vallès, l'Administració de la Generalitat de Catalunya i el Servei Català de la Salut. L'import pel qual apareix aquest actiu a la comptabilitat municipal és de 931.377,63 EUR

14. MONEDA ESTRANGERA

Al balanç de l'entitat no apareix cap element d'actiu o passiu denominat en moneda estrangera.

15. TRANSFERÈNCIES, SUBVENCIONS I ALTRES INGRESSOS I DESPESES

15.1. Transferències i subvencions rebudes

El detall de les diferents subvencions corrents rebudes l'exercici 2017 per l'entitat es recull al quadre següent:

SUBVENCIONS D'ORGANISMES DE L'ADMINISTRACIÓ GENERAL DE L'ESTAT

PROGRAMA/FINALITAT DE LA SUBVENCIÓ	IMPORT REBUT	IMPORT PENDENT DE JUSTIFICAR
PARTICIPACIÓ EN ELS TRIBUTS DE L'ESTAT	4.958.920,07	0,00
INE: COMPENSACIÓ DESPESES REVISIÓ CENS ELECTORAL 2016	316,61	0,00

SUBVENCIONS DE LA GENERALITAT DE CATALUNYA

PROGRAMA/FINALITAT DE LA SUBVENCIÓ	IMPORT REBUT	IMPORT PENDENT DE JUSTIFICAR
FONS DE COOPERACIÓ LOCAL DE CATALUNYA, 2017	279.962,40	0,00
SERVEIS SOCIALS I ALTRES PROGRAMES DE BENESTAR SOCIAL	421.523,40	0,00
INFORMACIÓ I ATENCIÓ A LES DONES	23.000,00	0,00
IGUALTAT EFECTIVA DE DONES I HOMES	1.500,00	0,00
FUNCIONAMENT ESCOLA DE MÚSICA, CURS 2015/2016	10.525,16	0,00
FUNCIONAMENT ESCOLES BRESSOL, CURSOS 2012/2013 A 2014/2015	184450,00	0,00
TRACTAMENT DE LA VEGETACIÓ EN URBANITZACIONS, 2014	31.110,85	0,00
FINANÇAMENT PERSONAL BIBLIOTECA MUNICIPAL, 2015	30.357,12	0,00
DESPESES JUTJAT DE PAU, 2017	6.000,00	0,00
PUOSC: LÍNIA DESPESES REPARACIONS, MANTENIMENT I CONSERVACIÓ	66.517,26	0,00
BESTRETA PER A ELECCIONS AUTONOMIQUES 2017	11.894,00	0,00
ACA: ESTACIÓ DEPURADORA AIGÜES RESIDUALS	67.877,59	0,00
ARC: CÀNON GESTIÓ RESIDUS MUNICIPALS	23.052,22	0,00
SOC: ACCIONS DE FORMACIÓ D'OFERTA EN ÀREES PRIORITÀRIES, 2016	142.992,00	0,00
SOC: PROGRAMA TREBALL I FORMACIÓ, NO PERCEPT. SUBSIDIS	109.012,00	0,00

SOC: PROGRAMA TREBALL I FORMACIÓ, PERCEPTORS RMI	66.200,00	0,00
SOC: CONTRACTACIÓ BENEFICIARIS PROGRAMA GARANTIA JUVENIL	5.819,67	0,00
SOC: ACCIONS DE FORMACIÓ D'OFERTA EN ÀREES PRIORITÀRIES, 2017	95.662,50	95.662,50
AHC: GESTIÓ BORSA MEDIACIÓ LLOGUER SOCIAL HABITATGES	21.044	0,00
AHC: PROGRAMA MEDIACIÓ LLOGUER SOCIAL HABITATGES	40.893,50	0,00

SUBVENCIONS DE LA DIPUTACIÓ DE BARCELONA

PROGRAMA/FINALITAT DE LA SUBVENCIÓ	IMPORT REBUT	IMPORT PENDENT DE JUSTIFICAR
ARTS ESCÈNIQUES I MUSICALS ADREÇADES A ESCOLARS	2.685,00	0,00
RECOLLIDA I TRACTAMENT RESIDUS EN ZONA RIERA LES ARENES	4.000,00	0,00
ACTIVITATS CULTURALS DE LES FESTES MAJORS	3.793,00	0,00
FINANÇAMENT ÀMBIT DE BENESTAR SOCIAL	56.632,32	0,00
FINANÇAMENT SERVEIS LOCALS D'OCUPACIÓ AMB PLATAFORMA XALOC	26.129,88	0,00
FINANÇAMENT DE LES LLARS D'INFANTS, CURS 2015/2016	55.818,41	0,00
FINANÇAMENT DE ELS LLARS D'INFANTS, CURS 2016/2017	70.163,06	0,00
ACTIVITATS PER ALS SERVEIS LOCALS D'OCUPACIÓ	2.017,50	0,00
ESPECIALITZACIÓ TERRITORIAL AL VALLÈS OCCIDENTAL	3.150,00	0,00
SERVEIS INTEGRALS A EMPRENEDORS I EMPRESES	32.811,17	0,00
INTERMEDIACIÓ PELS DEUTES DE L'HABITATGE	8.000,00	0,00
ESCOLARITZACIÓ EN PRIMERA INFÀNCIA, CURS 2016/2017	15.216,23	0,00
TRANSICIONS EDUCATIVES, CURS 2017/2018	27.800,00	0,00
DINAMITZACIÓ EN EL CENTRE URBÀ I EN EL MERCAT MUNICIPAL	3.200,00	1.200,00
FUNCIONAMENT ESCOLA MUNICIPAL PERSONES ADULTES	8.682,00	0,00
SUPORT EDUCATIU (EXIT ESCOLAR I PARTICIPACIÓ EDUCATIVA)	8.327,00	0,00
ACLARIDA PARCEL·LA MUNICIPAL CARRER CIM, 101	1.200,00	1.200,00
FORMACIÓ EN L'EXECUCIÓ DE COOPERACIÓ	2.000,00	0,00
CONSOLIDACIÓ DE LES POLITIQUES DE GÈNERE	9.963,00	0,00
MOSTRA DE CINEMA	2.550,00	0,00
EDUCACIÓ AMBIENTAL DE L'ENTORN DEL RIU RIPOLL	2.500,00	2.500,00
FUNCIONAMENT OMIC	19.541,00	0,00
PARTICIPACIÓ JUVENIL	6.111,13	0,00
AJUTS A LES FAMÍLIES PER A LA PRÀCTICA ESPORTIVA	1.500,00	0,00
DINAMITZACIÓ COMERCIAL	3.200,00	0,00
FOMENT DEL MERCAT NO SEDENTARI	1.300,00	0,00
FOMENT DE FIRES	1.000,00	0,00
SANITAT AMBIENTAL	12.636,98	0,00
PROMOCIÓ DE LA SALUT	9.000,00	0,00
PROGRAMES ESPORTIUS	6.748,00	0,00
DINAMITZACIÓ DEL MERCAT MUNICIPAL	1.300,00	0,00
CENTRES LOCALS DE SERVEIS A LES EMPRESES	31.500,00	0,00
POLÍGONS D'ACTIVITAT ECONÒMICA	1.345,50	0,00
COACHING. AUTOCONEIXEMENT, MOTIVACIÓ I RECURSOS	1.500,00	0,00
KIT BÀSIC D'ORIENTACIÓ	855,00	0,00
ENTREVISTA CURRICULAR VS ENTREVISTA PER COMPETÈNCIES	540,00	0,00
LA COMUNICACIÓ A LA RECERCA DE FEINA	810,00	0,00
GARANTIA DEL BENESTAR SOCIAL	96.314,77	0,00
FUNCIONAMENT BIBLIOTECA MUNICIPAL	43.062,00	0,00
REDACCIÓ DEL PLA MUNICIPAL DE SALUT	12.000,00	0,00
OPTIMITZACIÓ LINKEDIN	450,00	0,00
CREA LA TEVA MARCA PERSONAL	660,00	0,00
PROJECTES LOCALS DE LURILINGÜÍSME	15.000,00	0,00
PROGRAMA DE CRÈDIT LOCAL	16.761,69	0,00
FOMENT DE L'OCUPACIÓ LOCAL, 2017/2018	119.680,05	0,00
INFORMACIÓ AL PARC NATURAL DE SANT LLORENÇ DE MUNT I L'OBAC	3406,80	0,00

SUBVENCIONS DEL CONSELL COMARCAL DEL VALLÈS OCCIDENTAL

PROGRAMA/FINALITAT DE LA SUBVENCIÓ	IMPORT REBUT	IMPORT PENDENT DE JUSTIFICAR
TRANSPORT ADAPTAT, 2017	27.214,24	0,00
PROGRAMA JOVES PER L'OCUPACIÓ, 2016	3.380,30	0,00
DISPOSITIUS DE FORMACIÓ PROFESSIONAL AL VALLÈS OCCIDENTAL	43,99	0,00
DISPOSITIUS DE PROPSPECCIÓ LABORAL AL VALLÈS OCCIDENTAL	3.609,37	0,00
DISPOSITIUS INTEGRALS DE RECERCA DE FEINA AL VALLÈS OCCIDENTAL	34.412,34	0,00

SUBVENCIONS DEL CONSORCI DE PROMOCIÓ ECONÒMICA DEL VALLÈS OCCIDENTAL

PROGRAMA/FINALITAT DE LA SUBVENCIÓ	IMPORT REBUT	IMPORT PENDENT DE JUSTIFICAR
A.I.D. EN TRAM FLEXIBLE ALS AJUNTAMENTS	1.604,75	0,00

SUBVENCIONS DEL CONSORCI DE RESIDUS DEL VALLÈS OCCIDENTAL

PROGRAMA/FINALITAT DE LA SUBVENCIÓ	IMPORT REBUT	IMPORT PENDENT DE JUSTIFICAR
RECOLLIDA SELECTIVA DE VIDRE, ENVASOS, PAPER I CARTRÓ	150.514,05	0,00

ALTRES TRANSFERÈNCIES CORRENTS

PROGRAMA/FINALITAT DE LA SUBVENCIÓ	IMPORT REBUT	IMPORT PENDENT DE JUSTIFICAR
AJUNT. SABADELL: OCUPACIÓ A LA INDÚSTRIA LOCAL, 2016/2017	19.018,75	0,00
CONSORCI BESÓS TORDERA: RESTAURACIÓ FLUVIAL	8.612,50	8.612,50
HUMANA-FUNDACIÓ PUEBLO A PUEBLO: INST. CONT. ROBA I CALÇAT	2.600,00	0,00

L'import pendent de justificar es refereix al moment d'elaboració d'aquesta memòria.

El detall de les diferents subvencions de capital rebudes l'exercici 2017 es recull al quadre següent:

PROGRAMA/FINALITAT DE LA SUBVENCIÓ	IMPORT REBUT	IMPORT PENDENT DE JUSTIFICAR
DIPUTACIÓ: MANTENIMENT I CONSERVACIÓ DE LES VIES PÚBLIQUES	62.000,00	62.000,00
DIPUTACIÓ: REURBANITZACIÓ DE LA PLAÇA CATALUNYA	250.000,00	250.000,00
DIPUTACIÓ: SUPORT A LA INVERSIO LOCAL	107.070,75	0,00
SOREA: XARXA ABASTAMENT AIGUA	175.000,00	0,00

15.2. Transferències i subvencions concedides

La concessió de subvencions per l'entitat s'ajusta al procediment de concurrència competitiva establert per la Llei 38/2003, de 17 de novembre, general de subvencions.

Per acord del Ple de l'ajuntament de 30 de gener de 2007 es va aprovar un Reglament regulador de l'activitat de foment de l'Ajuntament de Castellar del Vallès i els seus organismes autònoms i unes Bases generals reguladores de la concessió de subvencions (Butlletí Oficial de la Província de Barcelona núm. 95, annex I, de 20 d'abril de 2007). D'acord amb la disposició final del referit reglament, aquest va entrar en vigor el dia 1 de gener de 2008

De conformitat amb l'article 17.2 de la Llei 38/2003, de 17 de novembre, general de subvencions, en el marc de les bases d'execució del pressupost de l'ajuntament per a 2017 es van aprovar les bases específiques reguladores del procediment d'atorgament de subvencions a entitats sense afany de lucre per a 2017. De les bases específiques s'ha fet publicitat mitjançant anunci al Butlletí Oficial de la Província de Barcelona de 16 de febrer de 2017. La convocatòria es va aprovar per acord de la Junta de Govern Local de 21 de febrer de 2017, i s'ha fet publicitat mitjançant anunci al Butlletí Oficial de la Província de Barcelona de 28 de febrer de 2017

Així mateix, també en el marc de les bases d'execució del pressupost de l'ajuntament per a 2017 es van aprovar les bases específiques d'atorgament de subvencions a entitats de l'àmbit dels projectes de cooperació internacional al desenvolupament per a

2017. De les bases específiques s'ha fet publicitat mitjançant anunci al Butlletí Oficial de la Província de Barcelona de 16 de febrer de 2017. La convocatòria es va aprovar per acord de la Junta de Govern Local de 7 de març de 2017, i s'ha fet publicitat mitjançant anunci al Butlletí Oficial de la Província de Barcelona de 17 de març de 2017

A part, l'ajuntament concedeix cinc línies de subvencions en règim de concurrència no competitiva:

- i) Subvencions per al foment de la borsa de mediació per al lloguer social d'habitatges i dels contractes de masoveria urbana.

L'ordenança reguladora de les bases específiques del procediment d'atorgament d'aquestes subvencions es va aprovar inicialment per acord del ple de l'ajuntament en sessió de 22 de desembre de 2011, i s'ha modificat per acords del mateix òrgan de 18 de novembre de 2012, 29 d'octubre de 2013 i 25 de novembre de 2014, i el text refós es va publicar en el Butlletí Oficial de la Província de Barcelona de 6 de febrer de 2015

Aquets procediment no té convocatòria atès que de conformitat amb l'apartat 3.1 de l'ordenança reguladora, la subvenció es concedeix d'ofici a les persones que reuneixin els requisits de l'apartat 2 i compleixin les condicions fixades a l'apartat 4

- ii) Subvencions per a suport de les famílies monoparentals.

L'ordenança reguladora de les bases específiques del procediment d'atorgament d'aquestes subvencions es va aprovar inicialment per acord del Ple de l'ajuntament en sessió de 27 de novembre de 2012, i el text íntegre es va publicar en el Butlletí Oficial de la Província de Barcelona de 7 de desembre de 2012

La convocatòria per a 2017 es va aprovar per resolució de l'alcalde de 30 de novembre de 2016, i s'ha fet publicitat mitjançant anunci al Butlletí Oficial de la Província de Barcelona de 2 de desembre de 2016

- iii) Subvencions per a suport de les persones amb escassa capacitat econòmica.

L'ordenança reguladora de les bases específiques del procediment d'atorgament d'aquestes subvencions es va aprovar inicialment per acord del Ple de l'ajuntament en sessió de 29 d'octubre de 2013, i el text íntegre es va publicar en el Butlletí Oficial de la Província de Barcelona de 23 de desembre de 2013

La convocatòria per a 2017 es va aprovar per resolució de l'alcalde de 30 de novembre de 2016, i s'ha fet publicitat mitjançant anunci al Butlletí Oficial de la Província de Barcelona de 2 de desembre de 2016

- iv) Subvencions per a la contractació de persones desocupades.

L'ordenança reguladora de les bases específiques del procediment d'atorgament d'aquestes subvencions es va aprovar inicialment per acord del Ple de l'ajuntament en sessió de 28 d'octubre de 2014, i el text íntegre es va publicar en el Butlletí Oficial de la Província de Barcelona de 29 de desembre de 2014

La convocatòria per a 2017 es va aprovar per resolució de l'alcalde de 18 de gener de 2017, i s'ha fet publicitat mitjançant anunci al Butlletí Oficial de la Província de Barcelona de 19 de gener de 2017

- v) Subvencions per al foment de noves activitats econòmiques o professionals per treballadors/res autònoms/mes o societats.

L'ordenança reguladora de les bases específiques del procediment d'atorgament d'aquestes subvencions es va aprovar inicialment per acord del Ple de l'ajuntament en sessió de 27 d'octubre de 2015, i s'ha modificat per acord del mateix òrgan de 25 d'octubre de 2016, i el text refós íntegre es va publicar en el Butlletí Oficial de la Província de Barcelona de 27 de desembre de 2016

La convocatòria per a 2017 es va aprovar per resolució de l'alcalde de 18 de gener de 2017, i s'ha fet publicitat mitjançant anunci al Butlletí Oficial de la Província de Barcelona de 19 de gener de 2017

Els llistats següents informen de l'import total de les obligacions reconegudes a càrrec de les diferents partides dels capítols 4 i 7 de l'estat de despeses del pressupost:

CODI PARTIDA	DESCRIPCIÓ PARTIDA	OBLIGACIONS RECONEGUDES (EUR)
I. Subvencions concedides en règim de concurrència competitiva		
A2-1700-489.00	Tr. co. a entitats, àmbit de Medi Ambient	600,00
C1-3200-489.00	Tr. co. a entitats, àmbit d'Educació	36.250,00
C4-2319-489.00	Tr. co. a entitats, àmbit de Benestar Social	11.070,00
C5-3342-489.00	Tr. co. a entitats, àmbit de Joventut	0,00
C8-2315-489.00	Tr. co. a entitats, àmbit de Gent Gran	4.920,00
C9-9205-489.00	Tr. co. a entitats, àmbit de Cooperació	50.780,00
C10-2317-489.00	Tr. Co. A entitats, àmbit Igualtat d'Oportunitats	1.990,00
D7-3349-489.00	Tr. co. a entitats, àmbit de Cultura	22.870,00
D8-3410-489.00	Tr. co. a entitats, àmbit d'Esports	23.090,00
II. Altres subvencions concedides en règim de concurrència no competitiva		
C4-1523-480.07	Subv. foment borsa lloguer social habitatges	15.687,13
C4-2310-480.05	Subv. persones escassa capacitat econòmica	25.650,00
C4-2310-480.08	Subv. famílies monoparentals	6.679,36
E2-2410-480.09	Subv. contractació persones desocupades	6.413,55
E3-4330-480.12	Subv. foment noves activitats econòmiques	59.841,98
III. Subvencions nominatives		
A2-1709-489.05	Servei a la Natura de Castellar del Vallès	1.500,00
A2-1709-489.18	ADF de Castellar del Vallès	7.042,32
B2-9120-482.00	Grups polítics constituïts a la Corporació	29.010,00
B5-1350-489.04	Associació Bombers Voluntaris de Castellar	1.500,00
C1-3269-453.90	Universitat Autònoma de Barcelona	1.550,00
C4-2310-489.30	Parròquia de Sant Esteve (Via Solidària)	7.000,00
C4-2310-489.39	Cruz Roja Española	6.000,00
C4-2319-489.22	Fundació Obra Social Benèfica	50.500,00
C4-2319-780.02	Fundació Obra Social Benèfica	144.061,93
C4-2319-489.31	Fundació Privada Atendis	3.000,00
C4-2319-489.43	Suport Castellar del Vallès	6.100,00
C5-3380-489.10	Vilabarrakes	11.000,00
D7-3322-489.09	Associació Cultural Arxiu d'Història de Castellar	7.000,00
D7-3331-489.19	Antonio Martínez Andreo (Museu de l'Antoni)	500,00
D7-3345-489.21	Club Cinema Castellar del Vallès	10.000,00
D7-3349-489.37	Grup Il·lusió	2.500,00
D7-3349-489.44	Esbart Teatral de Castellar del Vallès	7.000,00

D8-3410-489.01	Unió Esportiva Castellar	27.500,00
D8-3410-489.42	Club Bàsquet Castellar	6.000,00
E3-4310-489.38	Associació Comerciants Castellar del Vallès	4.000,00
E3-4312-489.28	Associació Paradistes Mercat Municipal	22.000,00
IV. Ajuts socials		
C4-2310-480.01	Ajuts a famílies	180.548,13
D8-3410-480.01	Ajuts a famílies	2.848,03
V. Quotes pertinença a associacions i consorcis		
B2-4910-479.01	Xarxa Audiovisual local, SL	600,00
B2-9200-489.23	Federació de Municipis de Catalunya	3.920,69
B2-9200-489.24	Associació Catalana de Municipis i Comarques	3.721,00
B2-9200-489.25	Associació Internacional de Ciutats Educadores	220,00
B2-9200-489.26	Agrupació de Municipis Titulars Servei Transport Urbà	3.272,36
B2-9200-489.33	Consell de Col·legis de Veterinaris de Catalunya	395,02
B2-9200-489.34	Associació Catalana de Comptabilitat i Direcció	300,00
B2-9200-489.35	Associació Catalana d'Escoles de Música	378,00
B2-9200-489.36	Associació d'Arxivers Gest. Doc. de Catalunya	205,00
B2-9200-489.40	Pacte Industrial Regió Metropolitana de Barcelona	744,17
B2-9430-467.01	Consorti Localret	2.742,71
B2-9430-467.02	Consorti Besòs Tordera	283,60
B2-9430-467.03	Consorti de Turisme del Vallès Occidental	3.480,00
B2-9430-467.04	Consorti de Residus del Vallès Occidental	5.769,15
C1-3269-467.00	Consorti per a la Normalització Lingüística de Catalunya	54.446,75
C9-9205-489.09	Fons Català de Cooperació al Desenvolupament	1.100,00
D2-4910-489.20	Federació de Ràdios Locals de Catalunya	217,80
E3-4330-489.45	Xarxa de Municipis per l'Economia Social i Solidària	825,00
E3-4330-489.46	Associació Àmbit B30	500,00
VI. Altres transferències corrents		
C4-9420-465.00	Consell Comarcal del Vallès Occidental	21.477,16
D7-3380-481.01	Concurs rua de colles de carnaval	1.500,00
D7-3380-481.01	Concurs cartell de promoció de la Festa Major	600,00
D7-3380-481.01	Concurs de fotografia de la Festa Major	575,00
E2-2410-465.00	Consell Comarcal del Vallès Occidental	2.000,00
Total capítol 4		769.213,91
Total capítol 7		144.061,93

Les transferències i subvencions corrents concedides per import superior a 3.000,00 EUR són les següents:

NOM O RAÓ SOCIAL DE LES PERSONES BENEFICIÀRIES	NIF	IMPORT (EUR)
Agrupació de Defensa Forestal (ADF) de Castellar del Vallès	G58391228	7.042,32
Aida Horcajo Ruiz	48196426H	3.500,00
Alejandro Real Salanova	47165279F	3.500,00
Amics del Nepal	G60916715	7.740,00
AMPA Escola Bonavista	G59409896	4.470,00
AMPA Escola El Sol i la Lluna	G64574460	6.170,00
AMPA Escola Emili Carles Tolrà	G58242462	4.360,00
AMPA Escola Joan Blanquer	G63334544	4.320,00
AMPA Escola Mestre Pla	G62283221	6.600,00
AMPA Escola Sant Esteve	G58970310	8.370,00
Arxiu d'Història de Castellar del Vallès	G58242454	7.000,00

Asociación de Concesionarios del Mercado Municipal de Castellar del Vallès	G58267790	22.000,00
Asociación Entrepueblos	G58544057	10.550,00
Associació Club Cinema Castellar del Vallès	G65600710	10.000,00
Associació de Comerciants de Castellar del Vallès	G60271228	4.000,00
Associació de Cooperació Castellar per Colòmbia	V64842677	9.850,00
Associació de la Germandat de Jubilats i Pensionistes de Castellar del Vallès	G58667619	4.920,00
Associació Tothicap	G66642406	4.140,00
Carles Macià Navas	39175256T	3.500,00
Carlos Higuera Pérez	34745793S	3.500,00
Club Bàsquet Castellar	G61525010	6.000,00
Cooperació pel Desenvolupament del Camerun	G61823720	10.440,00
Cruz Roja Española	Q2866001G	6.000,00
Esbart Teatral de Castellar del Vallès	G58242488	7.000,00
Eureka Professionals, SL	B66989237	3.500,00
Fundació Obra Social Benèfica de Castellar del Vallès	G08571846	195.000,00
Fundació Privada Atendis	G64821309	3.000,00
Gorman Restauració, SL	B66927856	3.500,00
Guillermo Dorado Castellanos	47177475J	3.500,00
Lliga dels Drets dels Pobles	G58267097	10.790,00
Margarita Martín León	34743603X	3.500,00
Maria Jorña Boix	40359109C	3.500,00
Marta Masanet Pérez	77100807T	3.500,00
Oriol Mayor Moix	47183894S	3.243,90
Osteopatia Castellar, SCP	J66893439	3.500,00
Parròquia de Sant Esteve en Castellar del Vallès (Càritas Castellar)	R0800285I	7.000,00
Prachtheat, SL	B66933995	3.500,00
Rockandbloc, SL	B66817420	3.500,00
Soluciones Enamsa, SL	B66906512	3.500,00
Suport Castellar Salut Mental	G61959417	6.100,00
Unió Esportiva Castellar	G58171802	27.500,00
Unomasunomas	G64476344	
Víctor Martos Martínez	46737977E	3.500,00
Vilabarrakes	G64870371	11.000,00
Yaiza Rueda Rodríguez	47423226D	3.500,00

15.2. Circumstàncies de caràcter substantiu que afectin els ingressos o les despeses

No s'han produït en l'exercici 2017 circumstàncies substantives destacables que afectin els ingressos o les despeses.

16. PROVISIONS I CONTINGÈNCIES

16.1. Provisió per a insolvències

El procediment emprat per a dotar la provisió per a insolvències ha estat el de dotació global atès que no es practica un seguiment individualitzat dels drets de cobrament.

En aquest procediment global, la dotació a la provisió s'ha determinat aplicant als deutors per drets reconeguts tant en període voluntari com executiu (excloses les transferències i subvencions pendents de cobrament que han estat efectivament

justificades i aquells deutes que estan garantits o avalats) els coeficients de realització estimats d'acord amb l'experiència històrica.

L'article 2 de la Llei 27/2013, de 27 de desembre, de racionalització i sostenibilitat de l'Administració local ha afegit un nou article 193 bis al text refós de la Llei reguladora de les hisendes locals, establint uns percentatges mínims per a determinar els drets de difícil o impossible recaptació. Aquests percentatges són d'aplicació a la liquidació del pressupost de l'exercici 2013 i següents, però la Direcció General de Política Financera, Assegurances i Tresor de la Generalitat de Catalunya, què és l'òrgan de tutela financera dels ens locals de Catalunya, va emetre en data 16 d'abril de 2018 una nota informativa en la que recomana l'aplicació d'uns percentatges superiors. L'ajuntament ha aplicat, en la seva liquidació de l'exercici 2017, aquests percentatges recomanats per l'òrgan de tutela financera.

Així, els coeficients aplicats per a determinar els saldos de dubtós cobrament l'any 2017 han estat els següents:

Exercici del dret reconegut	% dubtós cobrament
2005	100
2006	100
2007	100
2008	100
2009	100
2010	100
2011	100
2012	100
2013	100
2014	90
2015	60
2016	30
2017	10

I, el quadre següent informa del detall del càlcul de la provisió per a insolvències aplicant aquests coeficients :

ANY	TOTAL DRETS PENDENTS COBRAMENT	SUBVENCIIONS	DEUTES GARANTITZATS O EN TRÀMIT	RESTA	% SALDO DUBTÓS COBRAMENT	TOTAL SALDO DUBTÓS COBRAMENT
2005	1.426,25	0,00	0,00	1.426,25	100,00	1.426,25
2006	4.707,39	0,00	0,00	4.707,39	100,00	4.707,39
2007	15.579,43	0,00	0,00	15.579,43	100,00	15.579,43
2008	75.696,54	0,00	0,00	75.696,54	100,00	75.696,54
2009	191.913,85	14.647,64	0,00	177.266,21	100,00	177.266,21
2010	279.707,67	0,00	0,00	279.707,67	100,00	279.707,67
2011	257.246,71	29.712,96	0,00	227.533,75	100,00	227.533,75
2012	708.718,62	25.694,17	0,00	683.024,45	100,00	683.024,45
2013	650.338,70	22.270,64	0,00	628.068,06	100,00	628.068,06
2014	991.516,28	50.824,37	0,00	940.691,91	90,00	846.622,72
2015	870.841,55	29.162,96	0,00	841.678,59	60,00	505.007,15
2016	1.843.237,91	310.833,73	0,00	1.532.404,18	30,00	459.721,25
SUBTOTAL	5.890.930,90	483.146,47	0,00	5.407.784,43		3.904.360,88
2017	3.770.752,64	1.348.005,37	0,00	2.422.747,27	10,00	242.274,73
TOTAL	9.661.683,54	1.831.151,84	0,00	7.830.531,70		4.146.635,60

16.2. Altres provisions i contingències

No s'han registrat, en l'exercici 2017, altres provisions i contingències

17. INFORMACIÓ SOBRE MEDI AMBIENT

17.1. Obligacions reconegudes política de despesa 17 "Medi ambient"

Les obligacions reconegudes en l'exercici 2017 a càrrec de cada programa de la política de despesa 17 "Medi ambient" han estat les següents:

PROGRAMA	OBLIGACIONS RECONEGUDES NETES (EUR)
1700. SERVEIS GENERALS DE MEDI AMBIENT	163.819,23
1701. MEDI AMBIENT URBÀ	34.708,90
1709. ALTRES SERVEIS DE MEDI AMBIENT	8.542,32
1711. PARCS I JARDINS	323.509,23
TOTAL	530.579,68

17.2. Beneficis fiscals per raons mediambientals

L'import dels beneficis fiscals per raons mediambientals que han afectat els tributs propis en l'exercici 2017 ha estat el següent:

TRIBUT	BENEFICI FISCAL	IMPORT (EUR)
IMPOST SOBRE VEHICLES DE TRACCIÓ MECÀNICA	Art. 95.6.a) TRLRHL: Bonificació en funció de la classe de carburant que consumeixi el vehicle, quant a la incidència de la combustió del carburant en el medi ambient	286,18
	Art. 95.6.b) TRLRHL: Bonificació en funció de les característiques dels motors dels vehicles i la seva incidència en el medi ambient	22.178,30
TAXA PER RECOLLIDA DE RESIDUS MUNICIPALS	Art. 5.3.2 OF: Residus domèstics, reducció de la quota vinculada a la utilització del servei de deixalleria	30.657,10
	Art. 5.3.3 OF: Residus domèstics, reducció de la quota vinculada a l'autogestió de la fracció orgànica	393,40
	Art. 11.3.3 OF: Residus comercials, reducció de la quota vinculada a la utilització del servei de deixalleria	4.335,43

18. ACTIUS EN ESTAT DE VENDA

Al balanç de l'entitat no apareix cap element d'actiu en estat de venda.

19. PRESENTACIÓ PER ACTIVITATS DEL COMPTE DLE RESULTAT ECONÒMICO PATRIMONIAL

L'entitat no presenta el compte del resultat econòmicopatrimonial classificant les despeses econòmiques incloses en la mateixa per activitats.

20. OPERACIONS PER ADMINISTRACIÓ DE RECURSOS PER COMPTE D'ALTRES ENS PÚBLICS

Durant l'exercici 2017 l'entitat no ha gestionat recursos per compte d'altres ens públics.

21. OPERACIONS NO PRESSUPOSTÀRIES DE TRESORERIA

Els diferents comptes i conceptes d'operacions no pressupostàries de tresoreria han experimentat durant l'exercici 2017 les variacions que es detallen als quadres de les pàgines següents.

Operacions no pressupostàries de tresoreria

1. Estat de deutors no pressupostaris

Compte	Concepte Codi	Descripció	Saldo a 1 de gener	Modificacions saldo inicial	Càrrecs realitzats en l'exercici	Total deutors	Abonaments realitzats en l'exercici	Deutors pendents de cobrament a 31 de desembre
440			41.001,47 €	-0,01 €	92.955,06 €	133.956,52 €	99.440,08 €	34.516,44 €
	10042	DEUTORS PER IVA	41.001,47 €	-0,01 €	92.955,06 €	133.956,52 €	99.440,08 €	34.516,44 €
449			341.232,55 €	0,00 €	307.218,86 €	648.451,41 €	234.501,77 €	413.949,64 €
	10050	BESTRETES I PRÉSTECES CONCEDITS	10.095,92 €	0,00 €	15.670,22 €	25.766,14 €	15.292,45 €	10.473,69 €
	10052	DEUTORS PER PAGAMENTS A JUSTIFICAR	0,00 €	0,00 €	192.709,48 €	192.709,48 €	192.709,48 €	0,00 €
	10500	ALTRES DEUTORS NO PRESSUPOSTARIS	331.136,63 €	0,00 €	98.839,16 €	429.975,79 €	26.499,84 €	403.475,95 €
4700			0,00 €	0,00 €	6.658,56 €	6.658,56 €	0,00 €	6.658,56 €
	10040	HISENDA PÚBLICA DEUTORA PER IVA	0,00 €	0,00 €	6.658,56 €	6.658,56 €	0,00 €	6.658,56 €
Total			382.234,02 €	-0,01 €	406.832,48 €	789.066,49 €	333.941,85 €	455.124,64 €

Operacions no pressupostàries de tresoreria

2. Estat de creditors no pressupostaris

Compte	Concepte Codi	Descripció	Saldo a 1 de gener	Modificacions saldo inicial	Abonament realitzats en l'exercici	Total creditors	Càrrecs realitzats en l'exercici	Creditors pendents de pagament a 31 de desembre
410			1.326,40 €	0,00 €	45.740,18 €	47.066,58 €	41.844,24 €	5.222,34 €
	20049	CREDITORS PER IVA	1.326,40 €	0,00 €	45.740,18 €	47.066,58 €	41.844,24 €	5.222,34 €
4750			22.945,98 €	0,00 €	53.873,43 €	76.819,41 €	76.819,41 €	0,00 €
	20040	HISENDA PÚBLICA CREDITORA PER IVA	22.945,98 €	0,00 €	53.873,43 €	76.819,41 €	76.819,41 €	0,00 €
4751			146.291,56 €	0,00 €	1.045.054,89 €	1.191.346,45 €	1.048.159,34 €	143.187,11 €
	20001	IRPF RETENCIÓ TREBALL PERSONAL	146.291,56 €	0,00 €	1.045.054,89 €	1.191.346,45 €	1.048.159,34 €	143.187,11 €
4760			29.775,76 €	0,00 €	2.115.234,43 €	2.145.010,19 €	2.115.288,83 €	29.721,36 €
	20030	QUOTA DEL TREBALLADOR A LA SEGURETAT SOCIAL	29.775,76 €	0,00 €	2.115.234,43 €	2.145.010,19 €	2.115.288,83 €	29.721,36 €
4769			877,72 €	0,00 €	1.250,62 €	2.128,34 €	560,20 €	1.568,14 €
	20032	MUFACE	49,53 €	0,00 €	398,02 €	447,55 €	341,10 €	106,45 €
	20033	CLASSES PASSIVES - MIN. ECONOMIA I HISENDA	828,19 €	0,00 €	852,60 €	1.680,79 €	219,10 €	1.461,69 €
560			718.628,32 €	0,00 €	125.085,60 €	843.713,92 €	113.358,01 €	730.355,91 €
	20080	FIANCES A CURT TERMINI	718.628,32 €	0,00 €	125.085,60 €	843.713,92 €	113.358,01 €	730.355,91 €
561			3.576,73 €	0,00 €	2.079.029,23 €	2.082.605,96 €	2.078.409,71 €	4.196,25 €
	20060	RETENCIONS JUDICIALS	620,11 €	0,00 €	3.104,40 €	3.724,51 €	2.828,08 €	896,43 €
	20070	QUOTES CENTRALS SINDICALS	0,00 €	0,00 €	3.709,20 €	3.709,20 €	3.417,60 €	291,60 €
	20071	PLA DE PENSIONS	0,00 €	0,00 €	61.587,00 €	61.587,00 €	61.587,00 €	0,00 €
	20140	DIPOSITS DE VARIS	2.956,62 €	0,00 €	10.628,63 €	13.585,25 €	10.577,03 €	3.008,22 €
	20999	INGRESSOS PER OPERACIONS DE TRESORERIA A CURT TERMINI	0,00 €	0,00 €	2.000.000,00 €	2.000.000,00 €	2.000.000,00 €	0,00 €
Total			923.422,47 €	0,00 €	5.465.268,38 €	6.388.690,85 €	5.474.439,74 €	914.251,11 €

Operacions no pressupostàries de tresoreria.

3.a) Estat de partides pendents d'aplicació. Cobraments pendents d'aplicació

Compte	Concepte Codi	Descripció	Cobraments pendents aplicació a 1 gener	Modificacions saldo inicial	Cobraments realitzats en l'exercici	Total cobraments pendents aplicació	Cobraments aplicats en l'exercici	Cobraments pendents aplicació a 31 desembre
554			0,00 €	0,00 €	4.297.049,67 €	4.297.049,67 €	4.254.348,00 €	42.701,67 €
	30002	INGRESSOS EN COMPTES OPERATIUS PENDENTS APLICACIÓ	0,00 €	0,00 €	42.701,67 €	42.701,67 €	0,00 €	42.701,67 €
	30003	INGRESSOS EN COMPTES RESTRINGITS DE RECAPTACIÓ	0,00 €	0,00 €	4.254.348,00 €	4.254.348,00 €	4.254.348,00 €	0,00 €
Total			0,00 €	0,00 €	4.297.049,67 €	4.297.049,67 €	4.254.348,00 €	42.701,67 €

Operacions no pressupostàries de tresoreria

3.b) Estat de partides pendents d'aplicació. Pagaments pendents d'aplicació

Compte	Concepte Codi	Descripció	Pagaments pendents aplicació a 1 gener	Modificacions saldo inicial	Pagaments realitzats en l'exercici	Total pagaments pendents aplicació	Pagaments aplicats en l'exercici	Pagaments pendents aplicació a 31 de desembre
555			0,00 €	0,00 €	4.592.017,10 €	4.592.017,10 €	4.592.017,10 €	0,00 €
	40001	PAGAMENTS PENDENTS D'APLICACIÓ	0,00 €	0,00 €	254.884,12 €	254.884,12 €	254.884,12 €	0,00 €
	40002	PAGAMENTS PENDENTS APLICACIÓ-BESTRETA ORGT	0,00 €	0,00 €	4.337.132,98 €	4.337.132,98 €	4.337.132,98 €	0,00 €
Total			0,00 €	0,00 €	4.592.017,10 €	4.592.017,10 €	4.592.017,10 €	0,00 €

22. CONTRACTACIÓ ADMINISTRATIVA. PROCEDIMENTS D'ADJUDICACIÓ

El quadre següent informa, per tipus de contractes, sobre els imports dels contractes en vigor l'any 2017 segons els diferents procediments establerts en la normativa vigent sobre contractació:

TIPUS DE CONTRACTE	PROCEDIMENT OBERT			PROCEDIMENT RESTRINGIT		
	MULTIPlicitat CRITERI	ÚNIC CRITERI	TOTAL	MULTIPlicitat CRITERI	ÚNIC CRITERI	TOTAL
	D'OBRES	1.573.141,95		1.573.141,95		
DE SUBMINISTRAMENT PATRIMONIALS	802.180,36		802.180,36			0,00
DE GESTIÓ DE SERVEIS PÚBLICS	2.780.323,32		2.780.323,32			0,00
DE SERVEIS	1.891.079,95		1.891.079,95	88.164,23		88.164,23
DE CONCESSIÓ D'OBRA PÚBLICA			0,00			0,00
DE COL·LABORACIÓ ENTRE EL SECTOR PÚBLIC I EL PRIVAT			0,00			0,00
DE CARÀCTER ADMINISTRATIU ESPECIAL			0,00			0,00
ALTRES			0,00			0,00
TOTAL	7.046.725,58	0,00	7.046.725,58	88.164,23	0,00	88.164,23

TIPUS DE CONTRACTE	PROCEDIMENT NEGOCIAT			DIÀLEG COMPETITIU	ADJUDICACIÓ DIRECTA	TOTAL
	AMB PUBLICITAT	SENSE PUBLICITAT	TOTAL			
	D'OBRES		0,00			
DE SUBMINISTRAMENT PATRIMONIALS		38.553,03	38.553,03		114.316,98	955.050,37
DE GESTIÓ DE SERVEIS PÚBLICS			0,00		276.663,74	276.663,74
DE SERVEIS		105.006,69	105.006,69		736.895,66	2.821.146,53
DE CONCESSIÓ D'OBRA PÚBLICA			0,00			0,00
DE COL·LABORACIÓ ENTRE EL SECTOR PÚBLIC I EL PRIVAT			0,00			0,00
DE CARÀCTER ADMINISTRATIU ESPECIAL			0,00			0,00
ALTRES			0,00		58.332,77	58.332,77
TOTAL	0,00	143.559,72	143.559,72	0,00	1.271.498,08	8.549.947,61

En el cas de contractes pluriennals, l'import que s'ha pres és el corresponent a una anualitat, per tal de fer homogènia la informació.

23. VALORS REBUTS EN DIPÒSIT

Els diferents comptes i conceptes mitjançant els quals es registren comptablement els valors dipositats, dins dels quals s'inclouen els avals i les assegurances de caució, han experimentat durant l'exercici 2017 les variacions que es detallen als quadres de les pàgines següents.

Estat de valors rebuts en dipòsit

Concepte	Descripció	Saldo a 1 de gener	Modificacions saldo inicial	Dipòsits rebuts en l'exercici	Total dipòsits rebuts	Dipòsits cancel·lats	Dipòsits pendents de devolució a 31 de desembre
70300	ALTRES VALORS	2.685.750,04 €	0,00 €	406.153,78 €	3.091.903,82 €	120.271,98 €	2.971.631,84 €
Total		2.685.750,04 €	0,00 €	406.153,78 €	3.091.903,82 €	120.271,98 €	2.971.631,84 €

24. INFORMACIÓ PRESSUPOSTÀRIA

El pressupost general de l'exercici 2017 va ser aprovat inicialment per acord del Ple municipal de data 25 d'octubre de 2016

L'anunci de l'exposició pública va ser publicat al Butlletí Oficial de la Província de Barcelona de 27 d'octubre de 2016

En el termini d'informació pública de l'expedient es va presentar una reclamació, que va ser resolta per acord del Ple municipal de data 22 de desembre de 2016, aprovant-se definitivament el pressupost. L'anunci de l'aprovació definitiva, incloent el resum per capítols de cadascun dels pressupostos que integren el Pressupost General, va ser publicat al Butlletí Oficial de la Província de Barcelona de 30 de desembre de 2016

La liquidació del pressupost de l'ajuntament va ser aprovada per resolució de l'alcalde de 26 de febrer de 2018. D'aquesta liquidació i dels seus resultats es dona compte al Ple de la Corporació de data 20 de març de 2018

24.1. Exercici corrent

Als quadres que figuren a continuació es presenta la informació relativa a:

1) Pressupost de despeses

- 1.a) Modificacions de crèdit: informació sobre les modificacions de crèdit aprovades durant l'exercici
- 1.b) Romanents de crèdit
- 1.c) Creditors per operacions pendents d'aplicar al pressupost: no es presenta informació sobre aquest extrem atès que la comptabilitat de l'entitat no ha registrat cap operació d'aquets tipus en l'exercici.

2) Pressupost d'ingressos

- 2.a) Procés de gestió: informació sobre els drets anul·lats, cancel·lats i sobre la recaptació neta
- 2.b) Devolucions d'ingressos
- 2.c) Compromisos d'ingrés: no es presenta informació sobre aquest extrem atès que la comptabilització dels ingressos pressupostaris no es porta en fase de compromís d'ingrés, sinó que directament es passa a la fase de dret reconegut o, en el seu cas, ingrés amb contret simultani

Informació pressupostària. Exercici corrent

1.a) Pressupost de despeses. Modificacions de crèdit

Aplicació pressupostària	Descripció	Crèdits extraordinaris	Suplements de crèdit	Ampliacions de crèdit	Transferències de Crèdit		Incorporacions de romanents de crèdit	Crèdits generats per ingressos	Baixes per anul·lació	Ajustos per pròrroga	Total modificacions
					Positives	Negatives					
2017-A1-1510-12000	Retribucions bàsiques personal funcionari A1 Serveis genera	0,00 €	0,00 €	0,00 €	0,00 €	2.542,32 €	0,00 €	0,00 €	0,00 €	0,00 €	-2.542,32 €
2017-A1-1510-22706	Estudis i treballs tècnics Serveis generals d'urbanisme	0,00 €	0,00 €	0,00 €	0,00 €	0,00 €	0,00 €	8.612,50 €	0,00 €	0,00 €	8.612,50 €
2017-A1-1510-61903	Conversió en carrers de plataforma única Serveis generals d	0,00 €	0,00 €	0,00 €	0,00 €	145.000,00 €	350.000,00 €	0,00 €	470.000,00 €	0,00 €	-265.000,00 €
2017-A1-1530-61903	Conversio en carrers de plataforma única Serveis generals de vies públiques	1.390.530,00 €	0,00 €	0,00 €	0,00 €	58.819,17 €	0,00 €	0,00 €	0,00 €	0,00 €	1.331.710,83 €
2017-A1-1530-61909	Condicionament de carrers i places Serveis generals de vies públiques	881.000,00 €	0,00 €	0,00 €	0,00 €	0,00 €	0,00 €	0,00 €	0,00 €	0,00 €	881.000,00 €
2017-A1-1711-61910	Condicionament jardins Palau Tolrà Parcs i jardins	53.000,00 €	0,00 €	0,00 €	0,00 €	0,00 €	0,00 €	0,00 €	0,00 €	0,00 €	53.000,00 €
2017-A1-1711-62900	Adquisició jocs infantils Parcs i jardins	155.000,00 €	0,00 €	0,00 €	0,00 €	0,00 €	0,00 €	0,00 €	0,00 €	0,00 €	155.000,00 €
2017-A1-9201-63200	Condicionament dependències municipals Dependències municip	0,00 €	85.000,00 €	0,00 €	0,00 €	0,00 €	0,00 €	0,00 €	0,00 €	0,00 €	85.000,00 €
2017-A1-9330-63200	Condicionament dependències municipals Gestió del patrimoni	1.317.000,00 €	0,00 €	0,00 €	0,00 €	0,00 €	0,00 €	0,00 €	0,00 €	0,00 €	1.317.000,00 €
2017-A2-1709-48918	ADF de Castellar del Vallès Altres serveis de medi ambient	0,00 €	0,00 €	0,00 €	2.542,32 €	0,00 €	0,00 €	0,00 €	0,00 €	0,00 €	2.542,32 €
2017-A3-1530-14300	Retribucions altre personal Serveis generals de vies públiques	0,00 €	0,00 €	0,00 €	0,00 €	0,00 €	0,00 €	14.313,04 €	0,00 €	0,00 €	14.313,04 €
2017-A3-1530-21400	Rep., mant. i conserv. elements de transport Serveis genera	0,00 €	0,00 €	0,00 €	88,35 €	0,00 €	0,00 €	0,00 €	0,00 €	0,00 €	88,35 €
2017-A3-1530-60901	Urbanització prolongació avda. Aïresol Serveis generals de vies públiques	0,00 €	0,00 €	0,00 €	0,00 €	0,00 €	3.746,46 €	0,00 €	0,00 €	0,00 €	3.746,46 €
2017-A3-1530-61901	Condicionament espai públic Serveis generals de vies públiq	0,00 €	625.000,00 €	0,00 €	58.819,17 €	50.000,00 €	0,00 €	0,00 €	0,00 €	0,00 €	633.819,17 €
2017-A3-1530-62900	Adquisició de jocs infantils Serveis generals de vies públi	0,00 €	10.000,00 €	0,00 €	0,00 €	0,00 €	0,00 €	0,00 €	0,00 €	0,00 €	10.000,00 €
2017-A3-1530-62903	Altre immobilitzat material Serveis generals de vies públiques	20.000,00 €	60.000,00 €	0,00 €	0,00 €	0,00 €	0,00 €	0,00 €	0,00 €	0,00 €	80.000,00 €
2017-A3-1602-22799	Altres tasques realitzades per altres empreses i professionals Evacuació i tractament d'aigües residuals	0,00 €	0,00 €	0,00 €	0,00 €	0,00 €	0,00 €	43.657,40 €	0,00 €	0,00 €	43.657,40 €
2017-A3-1611-60906	Xarxa sub. aigua Can Font i Ca n'Avellaneda Proveïment domi	0,00 €	0,00 €	0,00 €	0,00 €	88,35 €	0,00 €	0,00 €	0,00 €	0,00 €	-88,35 €
2017-A3-4312-21200	Rep., mant. i conserv. edificis i altres construcc. Mercats	0,00 €	0,00 €	0,00 €	215,75 €	0,00 €	0,00 €	0,00 €	0,00 €	0,00 €	215,75 €
2017-A3-9201-21200	Rep., mant. i conserv. edificis i altres construcc. Dependè	0,00 €	0,00 €	0,00 €	16.589,84 €	0,00 €	0,00 €	0,00 €	0,00 €	0,00 €	16.589,84 €
2017-A3-9201-22501	Tributs de les comunitats autònomes Dependències municipals	0,00 €	0,00 €	0,00 €	19.228,58 €	0,00 €	0,00 €	0,00 €	0,00 €	0,00 €	19.228,58 €
2017-A4-4412-62903	Altre immobilitzat material Altre transport de viatgers	0,00 €	0,00 €	0,00 €	0,00 €	0,00 €	60.131,39 €	0,00 €	0,00 €	0,00 €	60.131,39 €

Aplicació pressupostària	Descripció	Crèdits extraordinaris	Suplements de crèdit	Ampliacions de crèdit	Transferències de Crèdit		Incorporacions de romanents de crèdit	Crèdits generats per ingressos	Baixes per anul·lació	Ajustos per pròrroga	Total modificacions
					Positives	Negatives					
2017-B1-0110-31001	Interessos préstecs llarg termini Deute públic	0,00 €	0,00 €	0,00 €	0,00 €	20.004,19 €	0,00 €	0,00 €	0,00 €	0,00 €	-20.004,19 €
2017-B1-0110-91301	Amort. préstecs llarg termini ens fora sec. públic Deute pú	0,00 €	0,00 €	0,00 €	154,19 €	0,00 €	0,00 €	16.761,69 €	0,00 €	0,00 €	16.915,88 €
2017-B2-4921-22799	Altres treballs realitzats per altres empreses Tecnologies i sistemes d'informació	0,00 €	0,00 €	0,00 €	9.431,50 €	0,00 €	0,00 €	0,00 €	0,00 €	0,00 €	9.431,50 €
2017-B2-4921-63600	Equips per a processos d'informació Tecnologies i sistemes	0,00 €	0,00 €	0,00 €	0,00 €	10.689,84 €	0,00 €	0,00 €	0,00 €	0,00 €	-10.689,84 €
2017-B2-4921-64101	Aplicacions informàtiques Tecnologies i sistemes d'informac	0,00 €	0,00 €	0,00 €	0,00 €	5.000,00 €	0,00 €	0,00 €	0,00 €	0,00 €	-5.000,00 €
2017-B2-9200-14300	Retribucions altre personal Administració general	0,00 €	0,00 €	0,00 €	0,00 €	0,00 €	0,00 €	225.665,22 €	0,00 €	0,00 €	225.665,22 €
2017-B2-9200-22400	Primes d'assegurances Administració general	0,00 €	0,00 €	0,00 €	12.469,49 €	0,00 €	0,00 €	0,00 €	0,00 €	0,00 €	12.469,49 €
2017-B2-9201-62500	Mobiliari i equip d'oficina Dependències municipals	0,00 €	0,00 €	0,00 €	4.919,97 €	0,00 €	0,00 €	0,00 €	0,00 €	0,00 €	4.919,97 €
2017-B2-9241-23300	Altres indemnitzacions Eleccions	0,00 €	0,00 €	0,00 €	0,00 €	0,00 €	0,00 €	4.925,00 €	0,00 €	0,00 €	4.925,00 €
2017-B4-9203-12003	Retribucions bàsiques personal funcionari C1 Administració	0,00 €	0,00 €	0,00 €	0,00 €	4.919,97 €	0,00 €	0,00 €	0,00 €	0,00 €	-4.919,97 €
2017-B4-9203-15200	Altres incentius al rendiment Administració i gestió del pe	0,00 €	0,00 €	0,00 €	0,00 €	0,00 €	0,00 €	6.969,00 €	0,00 €	0,00 €	6.969,00 €
2017-B4-9203-16000	Seguretat Social Administració i gestió del personal	0,00 €	0,00 €	0,00 €	0,00 €	0,00 €	0,00 €	70.645,09 €	0,00 €	0,00 €	70.645,09 €
2017-B4-9203-16104	Indemnitzacions al personal laboral Administració i gestió	0,00 €	0,00 €	0,00 €	0,00 €	55.765,07 €	0,00 €	0,00 €	0,00 €	0,00 €	-55.765,07 €
2017-B5-1321-62903	Altres immobilitzat material Policia local	0,00 €	0,00 €	0,00 €	3.974,61 €	0,00 €	0,00 €	0,00 €	0,00 €	0,00 €	3.974,61 €
2017-B5-1331-22799	Altres treballs realitzats per altres empreses Ordenació de	0,00 €	0,00 €	0,00 €	0,00 €	3.974,61 €	0,00 €	0,00 €	0,00 €	0,00 €	-3.974,61 €
2017-B5-1350-62403	ADQUISICIO DE VEHICLES	50.000,00 €	0,00 €	0,00 €	0,00 €	0,00 €	0,00 €	0,00 €	0,00 €	0,00 €	50.000,00 €
2017-C1-3200-21200	Rep., mant. i conserv. edificis i altres construcc. Serveis	0,00 €	0,00 €	0,00 €	405,00 €	0,00 €	0,00 €	0,00 €	0,00 €	0,00 €	405,00 €
2017-C1-3232-63201	Condicionament escoles Func. centres docents ed. primària	0,00 €	0,00 €	0,00 €	0,00 €	5.527,90 €	0,00 €	5.620,44 €	0,00 €	0,00 €	92,54 €
2017-C1-3260-63201	Condicionament escoles Educació infantil de primer cicle	0,00 €	0,00 €	0,00 €	5.122,90 €	0,00 €	0,00 €	101.450,31 €	0,00 €	0,00 €	106.573,21 €
2017-C1-3269-22799	Altres treballs realitzats per altres empreses Altres serve	0,00 €	0,00 €	0,00 €	0,00 €	43.793,12 €	0,00 €	0,00 €	0,00 €	0,00 €	-43.793,12 €
2017-C1-3269-46700	Consorci per a la Normalització Lingüística Altres serveis	0,00 €	0,00 €	0,00 €	29.446,75 €	0,00 €	0,00 €	0,00 €	0,00 €	0,00 €	29.446,75 €
2017-C4-2310-12101	Complement específic personal funcionari Serveis generals d	0,00 €	0,00 €	0,00 €	0,00 €	2.000,00 €	0,00 €	0,00 €	0,00 €	0,00 €	-2.000,00 €
2017-C4-2310-48939	Creu Roja Serveis generals d'atenció social primària	0,00 €	0,00 €	0,00 €	1.000,00 €	0,00 €	0,00 €	0,00 €	0,00 €	0,00 €	1.000,00 €
2017-C4-2319-48943	Suport Castellar del Vallès Altres programes d'atenció soci	0,00 €	0,00 €	0,00 €	1.000,00 €	0,00 €	0,00 €	0,00 €	0,00 €	0,00 €	1.000,00 €
2017-C4-9420-46500	Consell Comarcal del Vallès Occidental Transferències a EE.	0,00 €	0,00 €	0,00 €	7.477,16 €	0,00 €	0,00 €	0,00 €	0,00 €	0,00 €	7.477,16 €
2017-D2-4910-22799	Altres treballs realitzats per altres empreses Mitjans de c	0,00 €	0,00 €	0,00 €	4.553,08 €	0,00 €	0,00 €	0,00 €	0,00 €	0,00 €	4.553,08 €
2017-D3-9240-62702	Dotació programa pressupostos participatius Participació ci	0,00 €	0,00 €	0,00 €	0,00 €	150.000,00 €	0,00 €	0,00 €	0,00 €	0,00 €	-150.000,00 €

Aplicació pressupostària	Descripció	Crèdits extraordinaris	Suplements de crèdit	Ampliacions de crèdit	Transferències de Crèdit		Incorporacions de romanents de crèdit	Crèdits generats per ingressos	Baixes per anul·lació	Ajustos per pròrroga	Total modificacions
					Positives	Negatives					
2017-D3-9240-62903	Altres immobilitzats material Participació ciutadana	35.000,00 €	0,00 €	0,00 €	0,00 €	0,00 €	0,00 €	0,00 €	0,00 €	0,00 €	35.000,00 €
2017-D7-3330-63204	Condicionament equipaments culturals Equipaments culturals	0,00 €	0,00 €	0,00 €	0,00 €	245,00 €	0,00 €	0,00 €	0,00 €	0,00 €	-245,00 €
2017-D7-3340-22609	Activitats culturals i esportives Arts escèniques	0,00 €	0,00 €	0,00 €	13.718,87 €	0,00 €	0,00 €	0,00 €	0,00 €	0,00 €	13.718,87 €
2017-D7-3380-48101	Premis Festes populars i celebracions	0,00 €	0,00 €	0,00 €	245,00 €	0,00 €	0,00 €	0,00 €	0,00 €	0,00 €	245,00 €
2017-D8-3410-22609	Activitats culturals i esportives Promoció i foment de l'es	0,00 €	0,00 €	0,00 €	0,00 €	210,00 €	0,00 €	0,00 €	0,00 €	0,00 €	-210,00 €
2017-D8-3420-21200	Rep., mant. i conserv. edificis i altres construcc. Instal·	0,00 €	0,00 €	0,00 €	627,50 €	0,00 €	0,00 €	0,00 €	0,00 €	0,00 €	627,50 €
2017-D8-3420-35800	Interessos per op. d'arrendament financer Instal·lacions esportives	5.350,00 €	0,00 €	0,00 €	0,00 €	0,00 €	0,00 €	0,00 €	0,00 €	0,00 €	5.350,00 €
2017-D8-3420-64801	Lising gespa camp de futbol Instal·lacions esportives	0,00 €	12.500,00 €	0,00 €	210,00 €	0,00 €	0,00 €	0,00 €	0,00 €	0,00 €	12.710,00 €
2017-E2-2410-22706	Estudis i treballs tècnics Foment de l'ocupació	0,00 €	0,00 €	0,00 €	0,00 €	0,00 €	0,00 €	10.520,00 €	0,00 €	0,00 €	10.520,00 €
2017-E2-2410-22799	Altres tasques realitzades per altres empreses i professionals Foment de l'ocupació	0,00 €	0,00 €	0,00 €	0,00 €	0,00 €	0,00 €	85.795,20 €	0,00 €	0,00 €	85.795,20 €
2017-E2-2410-46500	Consell Comarcal del Vallès Occidental Foment de l'ocupació	2.000,00 €	0,00 €	0,00 €	0,00 €	0,00 €	0,00 €	0,00 €	0,00 €	0,00 €	2.000,00 €
2017-E3-4300-13000	Retribucions bàsiques personal laboral Serveis generals de	0,00 €	0,00 €	0,00 €	0,00 €	806,03 €	0,00 €	0,00 €	0,00 €	0,00 €	-806,03 €
2017-E3-4310-22799	Altres treballs realitzats per altres empreses Serveis gene	0,00 €	0,00 €	0,00 €	1.489,51 €	0,00 €	0,00 €	0,00 €	0,00 €	0,00 €	1.489,51 €
2017-E3-4312-22699	Altres despeses diverses Mercats, places i llotges	0,00 €	0,00 €	0,00 €	0,00 €	360,95 €	0,00 €	0,00 €	0,00 €	0,00 €	-360,95 €
2017-E3-4330-48012	Subv. suport noves activitats empresarials Desenvolupament	0,00 €	0,00 €	0,00 €	4.841,98 €	0,00 €	0,00 €	0,00 €	0,00 €	0,00 €	4.841,98 €
2017-E3-4330-48945	Xarxa municipis economia social i solidària Desenvolupament	0,00 €	0,00 €	0,00 €	0,00 €	3.675,00 €	0,00 €	0,00 €	0,00 €	0,00 €	-3.675,00 €
Total		3.908.880,00 €	792.500,00 €	0,00 €	198.571,52 €	563.421,52 €	413.877,85 €	594.934,89 €	470.000,00 €	0,00 €	4.875.342,74 €

Informació pressupostària. Exercici corrent
1.b) Pressupost de despeses. Romanents de crèdit

Aplicació pressupostària	Descripció	Romanents compromesos			Romanents no compromesos		
		Incorporables	No incorporables	Total	Incorporables	No incorporables	Total
2017-A1-1510-12000	Retribucions bàsiques personal funcionari A1 Serveis genera	0,00 €	0,00 €	0,00 €	0,00 €	3.754,15 €	3.754,15 €
2017-A1-1510-12001	Retribucions bàsiques personal funcionari A2 Serveis genera	0,00 €	0,00 €	0,00 €	0,00 €	333,28 €	333,28 €
2017-A1-1510-12003	Retribucions bàsiques personal funcionari C1 Serveis genera	0,00 €	0,00 €	0,00 €	0,00 €	-1.193,91 €	-1.193,91 €
2017-A1-1510-12004	Sous del grup C2	0,00 €	0,00 €	0,00 €	0,00 €	-8.547,18 €	-8.547,18 €
2017-A1-1510-12006	Triennis personal funcionari Serveis generals d'urbanisme	0,00 €	0,00 €	0,00 €	0,00 €	-1.454,71 €	-1.454,71 €
2017-A1-1510-12100	Complement de destinació personal funcionari Serveis genera	0,00 €	0,00 €	0,00 €	0,00 €	2.274,91 €	2.274,91 €
2017-A1-1510-12101	Complement específic personal funcionari Serveis generals d	0,00 €	0,00 €	0,00 €	0,00 €	-7.296,02 €	-7.296,02 €
2017-A1-1510-13000	Retribucions bàsiques personal laboral Serveis generals d'u	0,00 €	0,00 €	0,00 €	0,00 €	20.109,81 €	20.109,81 €
2017-A1-1510-14300	Retribucions altre personal	0,00 €	0,00 €	0,00 €	0,00 €	-10.401,52 €	-10.401,52 €
2017-A1-1510-22699	Altres despeses diverses Serveis generals d'urbanisme	0,00 €	0,00 €	0,00 €	0,00 €	-1.581,52 €	-1.581,52 €
2017-A1-1510-22706	Estudis i treballs tècnics Serveis generals d'urbanisme	0,00 €	0,00 €	0,00 €	0,00 €	3.626,17 €	3.626,17 €
2017-A1-1510-61903	Conversió en carrers de plataforma única Serveis generals d	0,00 €	0,00 €	0,00 €	4.751,06 €	0,00 €	4.751,06 €
2017-A1-1510-61905	Reurbanització plaça Catalunya Serveis generals d'urbanisme	0,00 €	0,00 €	0,00 €	1.868,98 €	0,00 €	1.868,98 €
2017-A1-1530-61903	Conversio en carrers de plataforma única Serveis generals de vies públiques	114.099,96 €	0,00 €	114.099,96 €	362.639,14 €	0,00 €	362.639,14 €
2017-A1-1530-61909	Condicionament de carrers i places Serveis generals de vies públiques	0,00 €	0,00 €	0,00 €	881.000,00 €	0,00 €	881.000,00 €
2017-A1-1711-61910	Condicionament jardins Palau Tolrà Parcs i jardins	0,00 €	0,00 €	0,00 €	53.000,00 €	0,00 €	53.000,00 €
2017-A1-1711-62900	Adquisició jocs infantils Parcs i jardins	0,00 €	0,00 €	0,00 €	155.000,00 €	0,00 €	155.000,00 €
2017-A1-9201-63200	Condicionament dependències municipals Dependències municip	0,00 €	0,00 €	0,00 €	13.852,42 €	0,00 €	13.852,42 €
2017-A1-9330-63200	Condicionament dependències municipals Gestió del patrimoni	59.490,11 €	0,00 €	59.490,11 €	1.257.509,89 €	0,00 €	1.257.509,89 €
2017-A2-1621-22799	Altres treballs realitzats per altres empreses Recollida de	0,00 €	0,00 €	0,00 €	0,00 €	12.201,48 €	12.201,48 €
2017-A2-1623-22799	Altres treballs realitzats per altres empreses Tractament d	0,00 €	0,00 €	0,00 €	0,00 €	18.650,10 €	18.650,10 €
2017-A2-1700-12000	Retribucions bàsiques personal funcionari A1 Serveis genera	0,00 €	0,00 €	0,00 €	0,00 €	-2.706,04 €	-2.706,04 €
2017-A2-1700-12006	Triennis personal funcionari Serveis generals de medi ambie	0,00 €	0,00 €	0,00 €	0,00 €	519,13 €	519,13 €

Aplicació pressupostària	Descripció	Romanents compromesos			Romanents no compromesos		
		Incorporables	No incorporables	Total	Incorporables	No incorporables	Total
2017-A2-1700-12100	Complement de destinació personal funcionari Serveis genera	0,00 €	0,00 €	0,00 €	0,00 €	1.035,73 €	1.035,73 €
2017-A2-1700-12101	Complement específic personal funcionari Serveis generals d	0,00 €	0,00 €	0,00 €	0,00 €	672,65 €	672,65 €
2017-A2-1700-14300	Retribucions altre personal Serveis generals de medi ambient	0,00 €	0,00 €	0,00 €	0,00 €	-3.125,00 €	-3.125,00 €
2017-A2-1700-22199	Altres subministraments Serveis generals de medi ambient	0,00 €	0,00 €	0,00 €	0,00 €	1.384,59 €	1.384,59 €
2017-A2-1700-22501	Tributs de les comunitats autònomes Serveis generals de medi ambient	0,00 €	0,00 €	0,00 €	0,00 €	-337,64 €	-337,64 €
2017-A2-1700-22699	Altres despeses diverses Serveis generals de medi ambient	0,00 €	0,00 €	0,00 €	0,00 €	157,36 €	157,36 €
2017-A2-1700-22799	Altres treballs realitzats per altres empreses Serveis gene	0,00 €	0,00 €	0,00 €	0,00 €	1.835,77 €	1.835,77 €
2017-A2-1700-48900	Transferències corrents a entitats ciutadanes Serveis gener	0,00 €	0,00 €	0,00 €	0,00 €	1.260,00 €	1.260,00 €
2017-A2-1701-12000	Retribucions bàsiques personal funcionari A1 Medi ambient u	0,00 €	0,00 €	0,00 €	0,00 €	-148,56 €	-148,56 €
2017-A2-1701-12006	Triennis personal funcionari Medi ambient urbà	0,00 €	0,00 €	0,00 €	0,00 €	-30,21 €	-30,21 €
2017-A2-1701-12100	Complement de destinació personal funcionari Medi ambient u	0,00 €	0,00 €	0,00 €	0,00 €	-62,30 €	-62,30 €
2017-A2-1701-12101	Complement específic personal funcionari Medi ambient urbà	0,00 €	0,00 €	0,00 €	0,00 €	-48,86 €	-48,86 €
2017-A2-1701-22101	Aigua Medi ambient urbà	0,00 €	0,00 €	0,00 €	0,00 €	20,00 €	20,00 €
2017-A2-1701-22706	Estudis i treballs tècnics Medi ambient urbà	0,00 €	0,00 €	0,00 €	0,00 €	-900,00 €	-900,00 €
2017-A2-1701-22799	Altres treballs realitzats per altres empreses Medi ambient	0,00 €	0,00 €	0,00 €	0,00 €	202,32 €	202,32 €
2017-A2-1709-48905	Servei a la Natura de Castellar del Vallès Altres serveis d	0,00 €	0,00 €	0,00 €	0,00 €	0,00 €	0,00 €
2017-A2-1709-48918	ADF de Castellar del Vallès Altres serveis de medi ambient	0,00 €	0,00 €	0,00 €	0,00 €	0,00 €	0,00 €
2017-A3-1530-12001	Retribucions bàsiques personal funcionari A2 Serveis genera	0,00 €	0,00 €	0,00 €	0,00 €	-1.448,54 €	-1.448,54 €
2017-A3-1530-12006	Triennis personal funcionari Serveis generals de vies públi	0,00 €	0,00 €	0,00 €	0,00 €	-60,76 €	-60,76 €
2017-A3-1530-12100	Complement de destinació personal funcionari Serveis genera	0,00 €	0,00 €	0,00 €	0,00 €	-503,60 €	-503,60 €
2017-A3-1530-12101	Complement específic personal funcionari Serveis generals d	0,00 €	0,00 €	0,00 €	0,00 €	465,45 €	465,45 €
2017-A3-1530-13000	Retribucions bàsiques personal laboral Serveis generals de	0,00 €	0,00 €	0,00 €	0,00 €	16.194,53 €	16.194,53 €
2017-A3-1530-14300	Retribucions altre personal Serveis generals de vies públiques	0,00 €	0,00 €	0,00 €	0,00 €	0,00 €	0,00 €
2017-A3-1530-21300	Rep., mant. i conserv. maq., instal-lac. i utilitatge Servei	0,00 €	0,00 €	0,00 €	0,00 €	2.623,56 €	2.623,56 €
2017-A3-1530-21400	Rep., mant. i conserv. elements de transport Serveis genera	0,00 €	0,00 €	0,00 €	0,00 €	-3.069,55 €	-3.069,55 €
2017-A3-1530-22199	Altres subministraments Serveis generals de vies públiques	0,00 €	0,00 €	0,00 €	0,00 €	-3.529,52 €	-3.529,52 €
2017-A3-1530-	Estudis i treballs tècnics Serveis generals de vies	0,00 €	0,00 €	0,00 €	0,00 €	-25.942,40 €	-25.942,40 €

Aplicació pressupostària	Descripció	Romanents compromesos			Romanents no compromesos		
		Incorporables	No incorporables	Total	Incorporables	No incorporables	Total
22706	públiques						
2017-A3-1530-60901	Urbanització prolongació avda. Airesol Serveis generals de vies públiques	0,00 €	0,00 €	0,00 €	3.746,46 €	0,00 €	3.746,46 €
2017-A3-1530-61901	Condicionament espai públic Serveis generals de vies públiques	0,00 €	0,00 €	0,00 €	490.000,00 €	0,00 €	490.000,00 €
2017-A3-1530-62900	Adquisició de jocs infantils Serveis generals de vies públiques	0,00 €	0,00 €	0,00 €	-7.560,85 €	0,00 €	-7.560,85 €
2017-A3-1530-62901	Adquisició de mobiliari urbà Serveis generals de vies públiques	0,00 €	0,00 €	0,00 €	683,83 €	0,00 €	683,83 €
2017-A3-1530-62903	Altres immobilitzat material Serveis generals de vies públiques	0,00 €	0,00 €	0,00 €	12.595,74 €	0,00 €	12.595,74 €
2017-A3-1533-21000	Rep., mant. i conserv. infraestructura i béns nat. Infraest	0,00 €	0,00 €	0,00 €	0,00 €	15.176,61 €	15.176,61 €
2017-A3-1533-22199	Altres subministraments Infraestructures viàries	0,00 €	0,00 €	0,00 €	0,00 €	-1.561,75 €	-1.561,75 €
2017-A3-1533-22500	Tributs estatals Infraestructures viàries	0,00 €	0,00 €	0,00 €	0,00 €	-288,75 €	-288,75 €
2017-A3-1533-22799	Altres tasques realitzades per altres empreses i professionals Infraestructures viàries	0,00 €	0,00 €	0,00 €	0,00 €	-1.421,75 €	-1.421,75 €
2017-A3-1602-22799	Altres tasques realitzades per altres empreses i professionals Evacuació i tractament d'aigües residuals	0,00 €	0,00 €	0,00 €	0,00 €	0,00 €	0,00 €
2017-A3-1611-60906	Xarxa sub. aigua Can Font i Ca n'Avellaneda Proveïment domi	0,00 €	0,00 €	0,00 €	0,00 €	0,00 €	0,00 €
2017-A3-1631-22799	Altres treballs realitzats per altres empreses Neteja viària	0,00 €	0,00 €	0,00 €	0,00 €	11.067,60 €	11.067,60 €
2017-A3-1651-21000	Rep., mant. i conserv. infraestructura i béns nat. Enllumen	0,00 €	0,00 €	0,00 €	0,00 €	1.427,96 €	1.427,96 €
2017-A3-1651-22799	Altres treballs realitzats per altres empreses Enllumenat p	0,00 €	0,00 €	0,00 €	0,00 €	10.600,45 €	10.600,45 €
2017-A3-1711-13000	Retribucions bàsiques personal laboral Parcs i jardins	0,00 €	0,00 €	0,00 €	0,00 €	-620,97 €	-620,97 €
2017-A3-1711-21000	Rep., mant. i conserv. infraestructura i béns nat. Parcs i	0,00 €	0,00 €	0,00 €	0,00 €	-2.792,77 €	-2.792,77 €
2017-A3-1711-22799	Altres treballs realitzats per altres empreses Parcs i jard	0,00 €	0,00 €	0,00 €	0,00 €	3.012,95 €	3.012,95 €
2017-A3-4312-21200	Rep., mant. i conserv. edificis i altres construcc. Mercats	0,00 €	0,00 €	0,00 €	0,00 €	0,00 €	0,00 €
2017-A3-9201-21200	Rep., mant. i conserv. edificis i altres construcc. Dependè	0,00 €	0,00 €	0,00 €	0,00 €	-5.855,49 €	-5.855,49 €
2017-A3-9201-22501	Tributs de les comunitats autònomes Dependències municipals	0,00 €	0,00 €	0,00 €	0,00 €	5.855,49 €	5.855,49 €
2017-A3-9201-62300	Maquinària, instal·lacions tècniques i utilitatge Dependènci	0,00 €	0,00 €	0,00 €	1.000,00 €	0,00 €	1.000,00 €
2017-A4-4412-22300	Transports Altres transport de viatgers	9.782,58 €	0,00 €	9.782,58 €	0,00 €	-2.264,07 €	-2.264,07 €
2017-A4-4412-22699	Altres despeses diverses Altres transport de viatgers	0,00 €	0,00 €	0,00 €	0,00 €	8.219,70 €	8.219,70 €
2017-A4-4412-62903	Altres immobilitzat material Altres transport de viatgers	0,00 €	0,00 €	0,00 €	42.444,58 €	0,00 €	42.444,58 €
2017-A4-4920-22799	Altres treballs realitzats per altres empreses Gestió del coneixement	0,00 €	0,00 €	0,00 €	0,00 €	-1.718,20 €	-1.718,20 €
2017-B1-0110-	Interessos préstecs llarg termini Deute públic	0,00 €	0,00 €	0,00 €	0,00 €	52.019,98 €	52.019,98 €

Aplicació pressupostària	Descripció	Romanents compromesos			Romanents no compromesos		
		Incorporables	No incorporables	Total	Incorporables	No incorporables	Total
31001							
2017-B1-0110-31003	Interessos préstecs curt termini Deute públic	0,00 €	0,00 €	0,00 €	0,00 €	38.361,22 €	38.361,22 €
2017-B1-0110-31100	Despeses formalització, modific. i cancel·lació Deute públic	0,00 €	0,00 €	0,00 €	0,00 €	10.000,00 €	10.000,00 €
2017-B1-0110-35900	Altres despeses financeres Deute públic	0,00 €	0,00 €	0,00 €	0,00 €	4.911,99 €	4.911,99 €
2017-B1-0110-91301	Amort. préstecs llarg termini ens fora sec. públic Deute pú	0,00 €	0,00 €	0,00 €	0,00 €	0,00 €	0,00 €
2017-B1-9310-12000	Retribucions bàsiques personal funcionari A1 Política econò	0,00 €	0,00 €	0,00 €	0,00 €	-2.614,20 €	-2.614,20 €
2017-B1-9310-12001	Retribucions bàsiques personal funcionari A2 Política econò	0,00 €	0,00 €	0,00 €	0,00 €	-93,85 €	-93,85 €
2017-B1-9310-12003	Retribucions bàsiques personal funcionari C1 Política econò	0,00 €	0,00 €	0,00 €	0,00 €	-4.379,30 €	-4.379,30 €
2017-B1-9310-12006	Triennis personal funcionari Política econòmica i fiscal	0,00 €	0,00 €	0,00 €	0,00 €	-1.328,38 €	-1.328,38 €
2017-B1-9310-12100	Complement de destinació personal funcionari Política econò	0,00 €	0,00 €	0,00 €	0,00 €	8.434,87 €	8.434,87 €
2017-B1-9310-12101	Complement específic personal funcionari Política econòmica	0,00 €	0,00 €	0,00 €	0,00 €	14.745,92 €	14.745,92 €
2017-B1-9310-22699	Altres despeses diverses Política econòmica i fiscal	0,00 €	0,00 €	0,00 €	0,00 €	3.165,30 €	3.165,30 €
2017-B1-9310-22708	Serveis de recaptació en favor de l'entitat Política econò	0,00 €	0,00 €	0,00 €	0,00 €	38.563,60 €	38.563,60 €
2017-B1-9310-22799	Altres treballs realitzats per altres empreses Política eco	0,00 €	0,00 €	0,00 €	0,00 €	10.521,89 €	10.521,89 €
2017-B1-9320-12003	Retribucions bàsiques personal funcionari C1 Gestió del sis	0,00 €	0,00 €	0,00 €	0,00 €	4.207,43 €	4.207,43 €
2017-B1-9320-12006	Triennis personal funcionari Gestió del sistema tributari	0,00 €	0,00 €	0,00 €	0,00 €	833,10 €	833,10 €
2017-B1-9320-12100	Complement de destinació personal funcionari Gestió del sis	0,00 €	0,00 €	0,00 €	0,00 €	1.823,70 €	1.823,70 €
2017-B1-9320-12101	Complement específic personal funcionari Gestió del sistema	0,00 €	0,00 €	0,00 €	0,00 €	2.885,67 €	2.885,67 €
2017-B1-9340-12000	Retribucions bàsiques personal funcionari A1 Gestió del deu	0,00 €	0,00 €	0,00 €	0,00 €	14.824,22 €	14.824,22 €
2017-B1-9340-12003	Retribucions bàsiques personal funcionari C1 Gestió del deu	0,00 €	0,00 €	0,00 €	0,00 €	-1.294,16 €	-1.294,16 €
2017-B1-9340-12006	Triennis personal funcionari Gestió del deute i de la treso	0,00 €	0,00 €	0,00 €	0,00 €	980,81 €	980,81 €
2017-B1-9340-12100	Complement de destinació personal funcionari Gestió del deu	0,00 €	0,00 €	0,00 €	0,00 €	14.469,14 €	14.469,14 €
2017-B1-9340-12101	Complement específic personal funcionari Gestió del deute i	0,00 €	0,00 €	0,00 €	0,00 €	32.073,85 €	32.073,85 €
2017-B2-1350-22699	Altres despeses diverses Serveis generals de protecció civil	0,00 €	0,00 €	0,00 €	0,00 €	5.000,00 €	5.000,00 €
2017-B2-1530-22103	Combustibles i carburants Serveis generals de vies públiques	0,00 €	0,00 €	0,00 €	0,00 €	6.844,89 €	6.844,89 €
2017-B2-1530-22700	Neteja i condicionament Serveis generals de vies públiques	0,00 €	0,00 €	0,00 €	0,00 €	49,56 €	49,56 €
2017-B2-1651-22100	Energia elèctrica Enllumenat públic	0,00 €	0,00 €	0,00 €	0,00 €	36.309,15 €	36.309,15 €

Aplicació pressupostària	Descripció	Romanents compromesos			Romanents no compromesos		
		Incorporables	No incorporables	Total	Incorporables	No incorporables	Total
2017-B2-2310-22100	Energia elèctrica Serveis generals d'atenció social primària	0,00 €	0,00 €	0,00 €	0,00 €	4.016,58 €	4.016,58 €
2017-B2-2310-22700	Neteja i condicionament Serveis generals d'atenció social p	0,00 €	0,00 €	0,00 €	0,00 €	112,08 €	112,08 €
2017-B2-2410-22100	Energia elèctrica Foment de l'ocupació	0,00 €	0,00 €	0,00 €	0,00 €	-3.521,00 €	-3.521,00 €
2017-B2-2410-22102	Gas Foment de l'ocupació	0,00 €	0,00 €	0,00 €	0,00 €	8.182,76 €	8.182,76 €
2017-B2-3232-22100	Energia elèctrica Func. centres docents ed. primària	0,00 €	0,00 €	0,00 €	0,00 €	10.489,39 €	10.489,39 €
2017-B2-3232-22102	Gas Func. centres docents ed. primària	0,00 €	0,00 €	0,00 €	0,00 €	38.333,75 €	38.333,75 €
2017-B2-3232-22700	Neteja i condicionament Func. centres docents ed. primària	0,00 €	0,00 €	0,00 €	0,00 €	2.146,70 €	2.146,70 €
2017-B2-3300-22100	Energia elèctrica Serveis generals de cultura	0,00 €	0,00 €	0,00 €	0,00 €	15.475,08 €	15.475,08 €
2017-B2-3300-22102	Gas Serveis generals de cultura	0,00 €	0,00 €	0,00 €	0,00 €	6.570,30 €	6.570,30 €
2017-B2-3300-22700	Neteja i condicionament Serveis generals de cultura	0,00 €	0,00 €	0,00 €	0,00 €	522,35 €	522,35 €
2017-B2-3322-13000	Retribucions bàsiques personal laboral Arxius	0,00 €	0,00 €	0,00 €	0,00 €	98,62 €	98,62 €
2017-B2-3322-22699	Altres despeses diverses Arxius	0,00 €	0,00 €	0,00 €	0,00 €	1.492,00 €	1.492,00 €
2017-B2-3342-22700	Neteja i condicionament Promoció i serveis a la joventut	0,00 €	0,00 €	0,00 €	0,00 €	112,08 €	112,08 €
2017-B2-3420-22100	Energia elèctrica Instal·lacions esportives	0,00 €	0,00 €	0,00 €	0,00 €	9.123,24 €	9.123,24 €
2017-B2-3420-22102	Gas Instal·lacions esportives	0,00 €	0,00 €	0,00 €	0,00 €	9.282,51 €	9.282,51 €
2017-B2-3420-22700	Neteja i condicionament Instal·lacions esportives	0,00 €	0,00 €	0,00 €	0,00 €	586,86 €	586,86 €
2017-B2-4312-22102	Gas Mercats, places i llotges	0,00 €	0,00 €	0,00 €	0,00 €	-189,65 €	-189,65 €
2017-B2-4910-47901	Xarxa Audiovisual Local, SL Mitjans de comunicació	0,00 €	0,00 €	0,00 €	0,00 €	200,00 €	200,00 €
2017-B2-4921-12000	Retribucions bàsiques personal funcionari A1 Tecnologies i	0,00 €	0,00 €	0,00 €	0,00 €	-106,77 €	-106,77 €
2017-B2-4921-12006	Triennis personal funcionari Tecnologies i sistemes d'infor	0,00 €	0,00 €	0,00 €	0,00 €	-21,21 €	-21,21 €
2017-B2-4921-12100	Complement de destinació personal funcionari Tecnologies i	0,00 €	0,00 €	0,00 €	0,00 €	-55,60 €	-55,60 €
2017-B2-4921-12101	Complement específic personal funcionari Tecnologies i sist	0,00 €	0,00 €	0,00 €	0,00 €	-554,73 €	-554,73 €
2017-B2-4921-13000	Retribucions bàsiques personal laboral Tecnologies i sistem	0,00 €	0,00 €	0,00 €	0,00 €	1.283,82 €	1.283,82 €
2017-B2-4921-20600	Arrendament d'equips per a processos d'informació Tecnologies i sistemes d'informació	0,00 €	0,00 €	0,00 €	0,00 €	-2.417,21 €	-2.417,21 €
2017-B2-4921-21600	Rep., mant. i conserv. equips proc. informació Tecnologies	0,00 €	0,00 €	0,00 €	0,00 €	7.332,36 €	7.332,36 €
2017-B2-4921-22799	Altres treballs realitzats per altres empreses Tecnologies i sistemes d'informació	0,00 €	0,00 €	0,00 €	0,00 €	-4.725,50 €	-4.725,50 €
2017-B2-4921-	Equips per a processos d'informació Tecnologies i	0,00 €	0,00 €	0,00 €	141,70 €	0,00 €	141,70 €

Aplicació pressupostària	Descripció	Romanents compromesos			Romanents no compromesos		
		Incorporables	No incorporables	Total	Incorporables	No incorporables	Total
63600	sistemes						
2017-B2-9120-10000	Retribucions bàsiques membres òrgans govern Òrgans de govern	0,00 €	0,00 €	0,00 €	0,00 €	7.409,67 €	7.409,67 €
2017-B2-9120-11000	Retribucions bàsiques personal eventual Òrgans de govern	0,00 €	0,00 €	0,00 €	0,00 €	0,00 €	0,00 €
2017-B2-9120-13000	Retribucions bàsiques personal laboral Òrgans de govern	0,00 €	0,00 €	0,00 €	0,00 €	950,64 €	950,64 €
2017-B2-9120-23000	Dels membres dels òrgans de govern	0,00 €	0,00 €	0,00 €	0,00 €	0,00 €	0,00 €
2017-B2-9120-48200	Grups polítics municipals Òrgans de govern	0,00 €	0,00 €	0,00 €	0,00 €	0,00 €	0,00 €
2017-B2-9200-12000	Retribucions bàsiques personal funcionari A1 Administració	0,00 €	0,00 €	0,00 €	0,00 €	-106,77 €	-106,77 €
2017-B2-9200-12003	Retribucions bàsiques personal funcionari C1 Administració	0,00 €	0,00 €	0,00 €	0,00 €	-143,86 €	-143,86 €
2017-B2-9200-12006	Triennis personal funcionari Administració general	0,00 €	0,00 €	0,00 €	0,00 €	-94,90 €	-94,90 €
2017-B2-9200-12100	Complement de destinació personal funcionari Administració	0,00 €	0,00 €	0,00 €	0,00 €	-425,26 €	-425,26 €
2017-B2-9200-12101	Complement específic personal funcionari Administració gene	0,00 €	0,00 €	0,00 €	0,00 €	-251,13 €	-251,13 €
2017-B2-9200-13000	Retribucions bàsiques personal laboral Administració general	0,00 €	0,00 €	0,00 €	0,00 €	-17.853,32 €	-17.853,32 €
2017-B2-9200-14300	Retribucions altre personal Administració general	0,00 €	0,00 €	0,00 €	0,00 €	5.942,15 €	5.942,15 €
2017-B2-9200-22000	Material oficina no inventariable Administració general	0,00 €	0,00 €	0,00 €	0,00 €	643,41 €	643,41 €
2017-B2-9200-22001	Premsa, revistes, llibres i altres publicacions Administrac	0,00 €	0,00 €	0,00 €	0,00 €	-3.639,01 €	-3.639,01 €
2017-B2-9200-22200	Serveis de telecomunicacions Administració general	0,00 €	0,00 €	0,00 €	0,00 €	-4.292,34 €	-4.292,34 €
2017-B2-9200-22201	Postals Administració general	0,00 €	0,00 €	0,00 €	0,00 €	1.585,21 €	1.585,21 €
2017-B2-9200-22299	Altres despeses en comunicacions Administració general	0,00 €	0,00 €	0,00 €	0,00 €	-5.742,95 €	-5.742,95 €
2017-B2-9200-22400	Primes d'assegurances Administració general	0,00 €	0,00 €	0,00 €	0,00 €	-23.484,57 €	-23.484,57 €
2017-B2-9200-22501	Tributs de les comunitats autònomes Administració general	0,00 €	0,00 €	0,00 €	0,00 €	-9.965,09 €	-9.965,09 €
2017-B2-9200-22502	Tributs de les entitats locals Administració general	0,00 €	0,00 €	0,00 €	0,00 €	-19.756,94 €	-19.756,94 €
2017-B2-9200-22601	Atencions protocol·làries i representatives Administració g	0,00 €	0,00 €	0,00 €	0,00 €	-1.308,40 €	-1.308,40 €
2017-B2-9200-22603	Publicació en diaris oficials Administració general	0,00 €	0,00 €	0,00 €	0,00 €	12.600,96 €	12.600,96 €
2017-B2-9200-22699	Altres despeses diverses Administració general	0,00 €	0,00 €	0,00 €	0,00 €	-3.509,87 €	-3.509,87 €
2017-B2-9200-22799	Altres treballs realitzats per altres empreses Administraci	0,00 €	0,00 €	0,00 €	0,00 €	30.000,00 €	30.000,00 €
2017-B2-9200-35200	Interessos de demora Administració general	0,00 €	0,00 €	0,00 €	0,00 €	28.793,35 €	28.793,35 €
2017-B2-9200-48923	Federació de Municipis de Catalunya Administració general	0,00 €	0,00 €	0,00 €	0,00 €	79,31 €	79,31 €

Aplicació pressupostària	Descripció	Romanents compromesos			Romanents no compromesos		
		Incorporables	No incorporables	Total	Incorporables	No incorporables	Total
2017-B2-9200-48924	Associació Catalana de Municipis i Comarques Administració	0,00 €	0,00 €	0,00 €	0,00 €	29,00 €	29,00 €
2017-B2-9200-48925	Associació Internacional de Ciutats Educadores Administració	0,00 €	0,00 €	0,00 €	0,00 €	10,00 €	10,00 €
2017-B2-9200-48926	Agrupació Municipis Titulars Servei Transport Administració	0,00 €	0,00 €	0,00 €	0,00 €	17,64 €	17,64 €
2017-B2-9200-48927	Xarxa de Custòdia del Territori Administració general	0,00 €	0,00 €	0,00 €	0,00 €	600,00 €	600,00 €
2017-B2-9200-48933	Consell de Col·legis de Veterinaris de Catalunya Administració	0,00 €	0,00 €	0,00 €	0,00 €	4,98 €	4,98 €
2017-B2-9200-48934	Associació Catalana de Comptabilitat i Direcció Administració	0,00 €	0,00 €	0,00 €	0,00 €	10,00 €	10,00 €
2017-B2-9200-48935	Associació Catalana d'Escoles de Música Administració gener	0,00 €	0,00 €	0,00 €	0,00 €	2,00 €	2,00 €
2017-B2-9200-48936	Associació d'Arxivers Gest. Doc. de Catalunya Administració	0,00 €	0,00 €	0,00 €	0,00 €	5,00 €	5,00 €
2017-B2-9200-48940	Pacte Industrial Regió Metropolitana Barcelona Administració	0,00 €	0,00 €	0,00 €	0,00 €	15,83 €	15,83 €
2017-B2-9201-20200	Arrendaments d'edificis i altres construccions Dependències	0,00 €	0,00 €	0,00 €	0,00 €	8.332,65 €	8.332,65 €
2017-B2-9201-20500	Arrendaments de mobiliari i equip d'oficina Dependències mu	0,00 €	0,00 €	0,00 €	0,00 €	1.595,84 €	1.595,84 €
2017-B2-9201-20800	Arrendaments d'altre immobilitzat material Dependències mun	0,00 €	0,00 €	0,00 €	0,00 €	-277,63 €	-277,63 €
2017-B2-9201-21500	Rep., mant. i conserv. mobiliari i equip d'oficina Dependèn	0,00 €	0,00 €	0,00 €	0,00 €	-2.866,50 €	-2.866,50 €
2017-B2-9201-22100	Energia elèctrica Dependències municipals	0,00 €	0,00 €	0,00 €	0,00 €	-4.621,58 €	-4.621,58 €
2017-B2-9201-22102	Gas Dependències municipals	0,00 €	0,00 €	0,00 €	0,00 €	1.036,76 €	1.036,76 €
2017-B2-9201-22700	Neteja i condicionament Dependències municipals	0,00 €	0,00 €	0,00 €	0,00 €	2.727,30 €	2.727,30 €
2017-B2-9201-62500	Mobiliari i equip d'oficina Dependències municipals	0,00 €	0,00 €	0,00 €	0,00 €	0,00 €	0,00 €
2017-B2-9202-22103	Combustibles i carburants Parc mòbil	0,00 €	0,00 €	0,00 €	0,00 €	8.896,17 €	8.896,17 €
2017-B2-9204-12000	Retribucions bàsiques personal funcionari A1 Defensa jurídi	0,00 €	0,00 €	0,00 €	0,00 €	-106,77 €	-106,77 €
2017-B2-9204-12006	Triennis personal funcionari Defensa jurídica	0,00 €	0,00 €	0,00 €	0,00 €	-50,76 €	-50,76 €
2017-B2-9204-12100	Complement de destinació personal funcionari Defensa jurídi	0,00 €	0,00 €	0,00 €	0,00 €	-55,60 €	-55,60 €
2017-B2-9204-12101	Complement específic personal funcionari Defensa jurídica	0,00 €	0,00 €	0,00 €	0,00 €	-101,96 €	-101,96 €
2017-B2-9204-22604	Jurídics, contenciosos Defensa jurídica	0,00 €	0,00 €	0,00 €	0,00 €	10.821,84 €	10.821,84 €
2017-B2-9206-22699	Altres despeses diverses Jutjat de Pau	0,00 €	0,00 €	0,00 €	0,00 €	224,74 €	224,74 €
2017-B2-9241-22705	Processos electorals Eleccions	0,00 €	0,00 €	0,00 €	0,00 €	1.000,00 €	1.000,00 €
2017-B2-9241-23300	Altres indemnitzacions Eleccions	0,00 €	0,00 €	0,00 €	0,00 €	0,00 €	0,00 €
2017-B2-9250-	Retribucions bàsiques personal funcionari C1 Atenció	0,00 €	0,00 €	0,00 €	0,00 €	-99,94 €	-99,94 €

Aplicació pressupostària	Descripció	Romanents compromesos			Romanents no compromesos		
		Incorporables	No incorporables	Total	Incorporables	No incorporables	Total
12003	a la c						
2017-B2-9250-12004	Retribucions bàsiques personal funcionari C2 Atenció a la c	0,00 €	0,00 €	0,00 €	0,00 €	-2.543,13 €	-2.543,13 €
2017-B2-9250-12005	Retribucions bàsiques personal funcionari E Atenció a la ci	0,00 €	0,00 €	0,00 €	0,00 €	-77,56 €	-77,56 €
2017-B2-9250-12006	Triennis personal funcionari Atenció a la ciutadania	0,00 €	0,00 €	0,00 €	0,00 €	43,90 €	43,90 €
2017-B2-9250-12100	Complement de destinació personal funcionari Atenció a la c	0,00 €	0,00 €	0,00 €	0,00 €	-437,00 €	-437,00 €
2017-B2-9250-12101	Complement específic personal funcionari Atenció a la ciuta	0,00 €	0,00 €	0,00 €	0,00 €	1.802,66 €	1.802,66 €
2017-B2-9250-13000	Retribucions bàsiques personal laboral Atenció a la ciutada	0,00 €	0,00 €	0,00 €	0,00 €	-1.557,25 €	-1.557,25 €
2017-B2-9430-46701	Consorci Localret Transferències a altres entitats locals	0,00 €	0,00 €	0,00 €	0,00 €	17,29 €	17,29 €
2017-B2-9430-46702	Consorci per a la Defensa Conca del Besòs Transferències a	0,00 €	0,00 €	0,00 €	0,00 €	6,40 €	6,40 €
2017-B2-9430-46703	Consorci de Turisme del Vallès Occidental Transferències a	0,00 €	0,00 €	0,00 €	0,00 €	20,00 €	20,00 €
2017-B2-9430-46704	Consorci de Residus del Vallès Occidental Transferències a	0,00 €	0,00 €	0,00 €	0,00 €	30,85 €	30,85 €
2017-B4-9203-12000	Retribucions bàsiques personal funcionari A1 Administració	0,00 €	0,00 €	0,00 €	0,00 €	-148,36 €	-148,36 €
2017-B4-9203-12001	Retribucions bàsiques personal funcionari A2 Administració	0,00 €	0,00 €	0,00 €	0,00 €	-130,42 €	-130,42 €
2017-B4-9203-12003	Retribucions bàsiques personal funcionari C1 Administració	0,00 €	0,00 €	0,00 €	0,00 €	2.018,76 €	2.018,76 €
2017-B4-9203-12004	Sous del grup C2 RRHH	0,00 €	0,00 €	0,00 €	0,00 €	-3.662,28 €	-3.662,28 €
2017-B4-9203-12006	Triennis personal funcionari Administració i gestió del per	0,00 €	0,00 €	0,00 €	0,00 €	243,12 €	243,12 €
2017-B4-9203-12100	Complement de destinació personal funcionari Administració	0,00 €	0,00 €	0,00 €	0,00 €	1.177,24 €	1.177,24 €
2017-B4-9203-12101	Complement específic personal funcionari Administració i ge	0,00 €	0,00 €	0,00 €	0,00 €	909,56 €	909,56 €
2017-B4-9203-12700	Contribucions a plans i fons de pensions Administració i ge	0,00 €	0,00 €	0,00 €	0,00 €	9.136,00 €	9.136,00 €
2017-B4-9203-13700	Contribucions a plans i fons de pensions Administració i ge	0,00 €	0,00 €	0,00 €	0,00 €	-10.160,00 €	-10.160,00 €
2017-B4-9203-14300	Retribucions altre personal Administració i gestió del pers	0,00 €	0,00 €	0,00 €	0,00 €	1.710,84 €	1.710,84 €
2017-B4-9203-14301	Retribucions altre personal - Pràctiques Administració i ge	0,00 €	0,00 €	0,00 €	0,00 €	2.957,00 €	2.957,00 €
2017-B4-9203-15000	Productivitat - Paga assistència Administració i gestió del	0,00 €	0,00 €	0,00 €	0,00 €	-16.360,83 €	-16.360,83 €
2017-B4-9203-15200	Altres incentius al rendiment Administració i gestió del pe	0,00 €	0,00 €	0,00 €	0,00 €	6.459,17 €	6.459,17 €
2017-B4-9203-16000	Seguretat Social Administració i gestió del personal	0,00 €	0,00 €	0,00 €	0,00 €	33.544,40 €	33.544,40 €
2017-B4-9203-16104	Indemnitzacions al personal laboral Administració i gestió	0,00 €	0,00 €	0,00 €	0,00 €	22.744,93 €	22.744,93 €
2017-B4-9203-16200	Formació i perfeccionament del personal Administració i ges	0,00 €	0,00 €	0,00 €	0,00 €	-1.417,75 €	-1.417,75 €

Aplicació pressupostària	Descripció	Romanents compromesos			Romanents no compromesos		
		Incorporables	No incorporables	Total	Incorporables	No incorporables	Total
2017-B4-9203-16209	Altres despeses socials - Ajudes conveni Administració i ge	0,00 €	0,00 €	0,00 €	0,00 €	-12.034,37 €	-12.034,37 €
2017-B4-9203-22104	Vestuari Administració i gestió del personal	0,00 €	0,00 €	0,00 €	0,00 €	-252,54 €	-252,54 €
2017-B4-9203-22699	Altres despeses diverses Administració i gestió del personal	0,00 €	0,00 €	0,00 €	0,00 €	3.067,63 €	3.067,63 €
2017-B4-9203-22799	Altres treballs realitzats per altres empreses Administraci	0,00 €	0,00 €	0,00 €	0,00 €	4.619,48 €	4.619,48 €
2017-B4-9203-23120	Locomoció personal no directiu Administració i gestió del p	0,00 €	0,00 €	0,00 €	0,00 €	-720,58 €	-720,58 €
2017-B4-9203-23300	Altres indemnitzacions Administració i gestió del personal	0,00 €	0,00 €	0,00 €	0,00 €	1.651,24 €	1.651,24 €
2017-B5-1321-12003	Retribucions bàsiques personal funcionari C1 Policia local	0,00 €	0,00 €	0,00 €	0,00 €	-31.352,65 €	-31.352,65 €
2017-B5-1321-12004	Retribucions bàsiques personal funcionari C2 Policia local	0,00 €	0,00 €	0,00 €	0,00 €	-2.134,85 €	-2.134,85 €
2017-B5-1321-12006	Triennis personal funcionari Policia local	0,00 €	0,00 €	0,00 €	0,00 €	2.817,50 €	2.817,50 €
2017-B5-1321-12100	Complement de destinació personal funcionari Policia local	0,00 €	0,00 €	0,00 €	0,00 €	16.060,47 €	16.060,47 €
2017-B5-1321-12101	Complement específic personal funcionari Policia local	0,00 €	0,00 €	0,00 €	0,00 €	60.577,81 €	60.577,81 €
2017-B5-1321-20400	Arrendaments de material de transport Policia local	0,00 €	0,00 €	0,00 €	0,00 €	3.684,08 €	3.684,08 €
2017-B5-1321-21400	Rep., mant. i conserv. elements de transport Policia local	0,00 €	0,00 €	0,00 €	0,00 €	3.721,27 €	3.721,27 €
2017-B5-1321-22104	Vestuari Policia local	0,00 €	0,00 €	0,00 €	0,00 €	1.921,18 €	1.921,18 €
2017-B5-1321-22699	Altres despeses diverses Policia local	0,00 €	0,00 €	0,00 €	0,00 €	3.187,33 €	3.187,33 €
2017-B5-1321-62903	Altre immobilitzat material Policia local	0,00 €	0,00 €	0,00 €	0,00 €	0,00 €	0,00 €
2017-B5-1331-21300	Rep., mant. i conserv. maq., instal-lac. i utilatge Ordena	0,00 €	0,00 €	0,00 €	0,00 €	2.067,71 €	2.067,71 €
2017-B5-1331-22799	Altres treballs realitzats per altres empreses Ordenació de	0,00 €	0,00 €	0,00 €	0,00 €	863,38 €	863,38 €
2017-B5-1350-22699	Altres despeses diverses Serveis generals de protecció civil	0,00 €	0,00 €	0,00 €	0,00 €	800,00 €	800,00 €
2017-B5-1350-22701	Seguretat Serveis generals de protecció civil	0,00 €	0,00 €	0,00 €	0,00 €	3.000,00 €	3.000,00 €
2017-B5-1350-48904	Associació Bombers Voluntaris de Castellar Serveis generals	0,00 €	0,00 €	0,00 €	0,00 €	0,00 €	0,00 €
2017-B5-1350-62403	ADQUISICIO DE VEHICLES	0,00 €	0,00 €	0,00 €	0,38 €	0,00 €	0,38 €
2017-C1-3200-12001	Retribucions bàsiques personal funcionari A2 Serveis genera	0,00 €	0,00 €	0,00 €	0,00 €	-130,42 €	-130,42 €
2017-C1-3200-12006	Triennis personal funcionari Serveis generals d'educació	0,00 €	0,00 €	0,00 €	0,00 €	-29,40 €	-29,40 €
2017-C1-3200-12100	Complement de destinació personal funcionari Serveis genera	0,00 €	0,00 €	0,00 €	0,00 €	-315,50 €	-315,50 €
2017-C1-3200-12101	Complement específic personal funcionari Serveis generals d	0,00 €	0,00 €	0,00 €	0,00 €	-71,53 €	-71,53 €
2017-C1-3200-	Retribucions bàsiques personal laboral Serveis	0,00 €	0,00 €	0,00 €	0,00 €	-175,79 €	-175,79 €

Aplicació pressupostària	Descripció	Romanents compromesos			Romanents no compromesos		
		Incorporables	No incorporables	Total	Incorporables	No incorporables	Total
13000	generals d'e						
2017-C1-3200-21200	Rep., mant. i conserv. edificis i altres construcc. Serveis	0,00 €	0,00 €	0,00 €	0,00 €	-13.232,47 €	-13.232,47 €
2017-C1-3200-48900	Transferències corrents a entitats ciutadanes Serveis gener	0,00 €	0,00 €	0,00 €	0,00 €	3.750,00 €	3.750,00 €
2017-C1-3232-13000	Retribucions bàsiques personal laboral Func. centres docent	0,00 €	0,00 €	0,00 €	0,00 €	-1.861,84 €	-1.861,84 €
2017-C1-3232-14300	Retribucions altre personal Func. centres docents educació primària	0,00 €	0,00 €	0,00 €	0,00 €	0,00 €	0,00 €
2017-C1-3232-63201	Condicionament escoles Func. centres docents ed. primària	0,00 €	0,00 €	0,00 €	5.122,90 €	0,00 €	5.122,90 €
2017-C1-3260-22799	Altres treballs realitzats per altres empreses Educació inf	0,00 €	0,00 €	0,00 €	0,00 €	37.683,34 €	37.683,34 €
2017-C1-3260-62251	Construcció escola bressol Educació infantil de primer cycle	0,00 €	0,00 €	0,00 €	0,00 €	0,00 €	0,00 €
2017-C1-3260-63201	Condicionament escoles Educació infantil de primer cycle	0,00 €	0,00 €	0,00 €	0,00 €	0,00 €	0,00 €
2017-C1-3261-13000	Retribucions bàsiques personal laboral Escola de música	0,00 €	0,00 €	0,00 €	0,00 €	20.073,05 €	20.073,05 €
2017-C1-3261-14300	Retribucions altre personal Escola de música	0,00 €	0,00 €	0,00 €	0,00 €	269,79 €	269,79 €
2017-C1-3261-22799	Altres treballs realitzats per altres empreses Escola de mú	0,00 €	0,00 €	0,00 €	0,00 €	7.352,13 €	7.352,13 €
2017-C1-3261-62903	Altres treballs realitzats per altres empreses Escola de mú	0,00 €	0,00 €	0,00 €	602,69 €	0,00 €	602,69 €
2017-C1-3262-13000	Retribucions bàsiques personal laboral Escola d'adults	0,00 €	0,00 €	0,00 €	0,00 €	22.439,07 €	22.439,07 €
2017-C1-3262-22799	Altres treballs realitzats per altres empreses Escola d'adu	0,00 €	0,00 €	0,00 €	0,00 €	1.900,00 €	1.900,00 €
2017-C1-3263-13000	Retribucions bàsiques personal laboral Ludoteca	0,00 €	0,00 €	0,00 €	0,00 €	-775,99 €	-775,99 €
2017-C1-3263-22400	Primes d'assegurances Ludoteca	0,00 €	0,00 €	0,00 €	0,00 €	-2,96 €	-2,96 €
2017-C1-3263-22799	Altres treballs realitzats per altres empreses Ludoteca	0,00 €	0,00 €	0,00 €	0,00 €	188,00 €	188,00 €
2017-C1-3264-22699	Altres despeses diverses Projecte educatiu de ciutat	0,00 €	0,00 €	0,00 €	0,00 €	6.952,84 €	6.952,84 €
2017-C1-3269-22699	Altres despeses diverses Altres serveis complementaris d'ed	0,00 €	0,00 €	0,00 €	0,00 €	19.449,74 €	19.449,74 €
2017-C1-3269-22799	Altres treballs realitzats per altres empreses Altres serve	0,00 €	0,00 €	0,00 €	0,00 €	3.040,71 €	3.040,71 €
2017-C1-3269-45390	Universitat Autònoma de Barcelona Altres serveis complement	0,00 €	0,00 €	0,00 €	0,00 €	310,00 €	310,00 €
2017-C1-3269-46700	Consorci per a la Normalització Lingüística Altres serveis	0,00 €	0,00 €	0,00 €	0,00 €	0,00 €	0,00 €
2017-C10-2317-22699	Altres despeses diverses Igualtat d'oportunitats entre done	0,00 €	0,00 €	0,00 €	0,00 €	15.713,02 €	15.713,02 €
2017-C10-2317-22799	Altres treballs realitzats per altres empreses Igualtat d'o	0,00 €	0,00 €	0,00 €	0,00 €	-10.750,53 €	-10.750,53 €
2017-C10-2317-48900	Transferències corrents a entitats ciutadanes Igualtat d'op	0,00 €	0,00 €	0,00 €	0,00 €	10,00 €	10,00 €
2017-C11-2411-22400	Primes d'assegurances Dispositiu local d'insercio	0,00 €	0,00 €	0,00 €	0,00 €	1.800,00 €	1.800,00 €

Aplicació pressupostària	Descripció	Romanents compromesos			Romanents no compromesos		
		Incorporables	No incorporables	Total	Incorporables	No incorporables	Total
2017-C11-2411-22699	Altres despeses diverses Dispositiu local d'insercio	0,00 €	0,00 €	0,00 €	0,00 €	3.695,54 €	3.695,54 €
2017-C11-2411-22706	Estudis i treballs tècnics Dispositiu local d'insercio	0,00 €	0,00 €	0,00 €	0,00 €	12.421,53 €	12.421,53 €
2017-C11-4920-12000	Retribucions bàsiques personal funcionari A1 Gestió del con	0,00 €	0,00 €	0,00 €	0,00 €	-148,36 €	-148,36 €
2017-C11-4920-12003	Retribucions bàsiques personal funcionari C1 Gestió del con	0,00 €	0,00 €	0,00 €	0,00 €	-9.422,13 €	-9.422,13 €
2017-C11-4920-12006	Triennis personal funcionari Gestió del coneixement	0,00 €	0,00 €	0,00 €	0,00 €	596,52 €	596,52 €
2017-C11-4920-12100	Complement de destinació personal funcionari Gestió del con	0,00 €	0,00 €	0,00 €	0,00 €	2.367,74 €	2.367,74 €
2017-C11-4920-12101	Complement específic personal funcionari Gestió del coneixe	0,00 €	0,00 €	0,00 €	0,00 €	6.339,07 €	6.339,07 €
2017-C11-4920-22699	Altres despeses diverses Gestió del coneixement	0,00 €	0,00 €	0,00 €	0,00 €	2.290,87 €	2.290,87 €
2017-C11-4920-22706	Estudis i treballs tècnics Gestió del coneixement	0,00 €	0,00 €	0,00 €	0,00 €	29.493,78 €	29.493,78 €
2017-C12-3269-13000	Retribucions bàsiques personal laboral Altres serveis compl	0,00 €	0,00 €	0,00 €	0,00 €	-2.782,97 €	-2.782,97 €
2017-C12-3269-22699	Altres despeses diverses Altres serveis complementaris d'ed	0,00 €	0,00 €	0,00 €	0,00 €	11.397,60 €	11.397,60 €
2017-C12-3269-48941	Club Patí Castellar (Casal Xispis) Altres serveis complemen	0,00 €	0,00 €	0,00 €	0,00 €	10.000,00 €	10.000,00 €
2017-C2-3110-12003	Retribucions bàsiques personal funcionari C1 Serveis genera	0,00 €	0,00 €	0,00 €	0,00 €	-50,03 €	-50,03 €
2017-C2-3110-12100	Complement de destinació personal funcionari Serveis genera	0,00 €	0,00 €	0,00 €	0,00 €	-21,55 €	-21,55 €
2017-C2-3110-12101	Complement específic personal funcionari Serveis generals d	0,00 €	0,00 €	0,00 €	0,00 €	-34,22 €	-34,22 €
2017-C2-3110-13000	Retribucions bàsiques personal laboral Serveis generals de	0,00 €	0,00 €	0,00 €	0,00 €	-342,21 €	-342,21 €
2017-C2-3111-22699	Altres despeses diverses Protecció de la salut	0,00 €	0,00 €	0,00 €	0,00 €	10.775,48 €	10.775,48 €
2017-C2-3112-22699	Altres despeses diverses Promoció de la salut	0,00 €	0,00 €	0,00 €	0,00 €	-4.701,65 €	-4.701,65 €
2017-C2-3119-22699	Altres despeses diverses Altres serveis de salut pública	0,00 €	0,00 €	0,00 €	0,00 €	-498,68 €	-498,68 €
2017-C4-1523-12003	Retribucions bàsiques personal funcionari C1 Accés a l'habi	0,00 €	0,00 €	0,00 €	0,00 €	-7.892,99 €	-7.892,99 €
2017-C4-1523-12006	Triennis personal funcionari Accés a l'habitatge	0,00 €	0,00 €	0,00 €	0,00 €	-855,89 €	-855,89 €
2017-C4-1523-12100	Complement de destinació personal funcionari Accés a l'habi	0,00 €	0,00 €	0,00 €	0,00 €	-3.275,60 €	-3.275,60 €
2017-C4-1523-12101	Complement específic personal funcionari Accés a l'habitatge	0,00 €	0,00 €	0,00 €	0,00 €	-5.890,24 €	-5.890,24 €
2017-C4-1523-20200	Arrendaments d'edificis i altres construccions Accés a l'ha	0,00 €	0,00 €	0,00 €	0,00 €	-133,58 €	-133,58 €
2017-C4-1523-22699	Altres despeses diverses Accés a l'habitatge	0,00 €	0,00 €	0,00 €	0,00 €	9.000,00 €	9.000,00 €
2017-C4-1523-48007	Subv. foment borsa lloguer social habitatges Accés a l'habi	0,00 €	0,00 €	0,00 €	0,00 €	5.312,87 €	5.312,87 €
2017-C4-2310-	Retribucions bàsiques personal funcionari A1 Serveis	0,00 €	0,00 €	0,00 €	0,00 €	-110,95 €	-110,95 €

Aplicació pressupostària	Descripció	Romanents compromesos			Romanents no compromesos		
		Incorporables	No incorporables	Total	Incorporables	No incorporables	Total
12000	genera						
2017-C4-2310-12001	Retribucions bàsiques personal funcionari A2 Serveis genera	0,00 €	0,00 €	0,00 €	0,00 €	-3.662,98 €	-3.662,98 €
2017-C4-2310-12003	Retribucions bàsiques personal funcionari C1 Serveis genera	0,00 €	0,00 €	0,00 €	0,00 €	-99,94 €	-99,94 €
2017-C4-2310-12004	Retribucions bàsiques personal funcionari C2 Serveis genera	0,00 €	0,00 €	0,00 €	0,00 €	-84,72 €	-84,72 €
2017-C4-2310-12006	Triennis personal funcionari Serveis generals d'atenció soc	0,00 €	0,00 €	0,00 €	0,00 €	495,68 €	495,68 €
2017-C4-2310-12100	Complement de destinació personal funcionari Serveis genera	0,00 €	0,00 €	0,00 €	0,00 €	484,72 €	484,72 €
2017-C4-2310-12101	Complement específic personal funcionari Serveis generals d	0,00 €	0,00 €	0,00 €	0,00 €	379,24 €	379,24 €
2017-C4-2310-13000	Retribucions bàsiques personal laboral Serveis generals d'a	0,00 €	0,00 €	0,00 €	0,00 €	9.059,75 €	9.059,75 €
2017-C4-2310-48001	Ajuts a famílies Serveis generals d'atenció social primària	0,00 €	0,00 €	0,00 €	0,00 €	46.451,87 €	46.451,87 €
2017-C4-2310-48005	Subv. persones escassa capacitat econòmica Serveis generals	0,00 €	0,00 €	0,00 €	0,00 €	5.550,00 €	5.550,00 €
2017-C4-2310-48008	Subv. famílies monoparentals Serveis generals d'atenció soc	0,00 €	0,00 €	0,00 €	0,00 €	1.520,64 €	1.520,64 €
2017-C4-2310-48930	Parròquia St. Esteve (Via Solidària) Serveis generals d'ate	0,00 €	0,00 €	0,00 €	0,00 €	0,00 €	0,00 €
2017-C4-2310-48939	Creu Roja Serveis generals d'atenció social primària	0,00 €	0,00 €	0,00 €	0,00 €	0,00 €	0,00 €
2017-C4-2311-22799	Altres treballs realitzats per altres empreses Servei d'ate	0,00 €	0,00 €	0,00 €	0,00 €	-62.315,06 €	-62.315,06 €
2017-C4-2312-22799	Altres treballs realitzats per altres empreses Teleassistèn	0,00 €	0,00 €	0,00 €	0,00 €	7.545,55 €	7.545,55 €
2017-C4-2313-22799	Altres treballs realitzats per altres empreses Programes ed	0,00 €	0,00 €	0,00 €	0,00 €	16.136,60 €	16.136,60 €
2017-C4-2314-22799	Altres treballs realitzats per altres empreses Transport ad	0,00 €	0,00 €	0,00 €	0,00 €	20.102,75 €	20.102,75 €
2017-C4-2319-22799	Altres treballs realitzats per altres empreses Altres progr	0,00 €	0,00 €	0,00 €	0,00 €	33.813,91 €	33.813,91 €
2017-C4-2319-48900	Transferències corrents a entitats ciutadanes Altres progra	0,00 €	0,00 €	0,00 €	0,00 €	930,00 €	930,00 €
2017-C4-2319-48922	Obra Social Benèfica Altres programes d'atenció social	0,00 €	0,00 €	0,00 €	0,00 €	0,00 €	0,00 €
2017-C4-2319-48931	Fundació Privada Atendis Altres programes d'atenció social	0,00 €	0,00 €	0,00 €	0,00 €	0,00 €	0,00 €
2017-C4-2319-48943	Suport Castellar del Vallès Altres programes d'atenció soci	0,00 €	0,00 €	0,00 €	0,00 €	0,00 €	0,00 €
2017-C4-2319-78002	Obra Social Benèfica Altres programes d'atenció social	0,00 €	0,00 €	0,00 €	438,07 €	0,00 €	438,07 €
2017-C4-9420-46500	Consell Comarcal del Vallès Occidental Transferències a EE.	0,00 €	0,00 €	0,00 €	0,00 €	0,00 €	0,00 €
2017-C5-3342-13000	Retribucions bàsiques personal laboral Promoció i serveis a	0,00 €	0,00 €	0,00 €	0,00 €	-2.406,51 €	-2.406,51 €
2017-C5-3342-22199	Altres subministraments Promoció i serveis a la joventut	0,00 €	0,00 €	0,00 €	0,00 €	591,08 €	591,08 €
2017-C5-3342-22799	Altres treballs realitzats per altres empreses Promoció i s	0,00 €	0,00 €	0,00 €	0,00 €	3.079,01 €	3.079,01 €

Aplicació pressupostària	Descripció	Romanents compromesos			Romanents no compromesos		
		Incorporables	No incorporables	Total	Incorporables	No incorporables	Total
22500							
2017-D2-4910-22501	Tributs de les comunitats autònomes Mitjans de comunicació	0,00 €	0,00 €	0,00 €	0,00 €	-93,14 €	-93,14 €
2017-D2-4910-22699	Altres despeses diverses Mitjans de comunicació	0,00 €	0,00 €	0,00 €	0,00 €	61.933,02 €	61.933,02 €
2017-D2-4910-22706	Estudis i treballs tècnics Mitjans de comunicació	0,00 €	0,00 €	0,00 €	0,00 €	43.593,00 €	43.593,00 €
2017-D2-4910-22799	Altres treballs realitzats per altres empreses Mitjans de c	0,00 €	0,00 €	0,00 €	0,00 €	-104.458,78 €	-104.458,78 €
2017-D2-4910-48920	Federació de Ràdios Locals de Catalunya Mitjans de comunica	0,00 €	0,00 €	0,00 €	0,00 €	12,20 €	12,20 €
2017-D3-9240-22699	Altres despeses diverses Participació ciutadana	0,00 €	0,00 €	0,00 €	0,00 €	15.682,07 €	15.682,07 €
2017-D3-9240-22799	Altres treballs realitzats per altres empreses Participació	0,00 €	0,00 €	0,00 €	0,00 €	-12.050,83 €	-12.050,83 €
2017-D3-9240-62702	Dotació programa pressupostos participatius Participació ci	0,00 €	0,00 €	0,00 €	0,00 €	0,00 €	0,00 €
2017-D3-9240-62903	Altre immobilitzat material Participació ciutadana	0,00 €	0,00 €	0,00 €	158,89 €	0,00 €	158,89 €
2017-D7-3300-12001	Retribucions bàsiques personal funcionari A2 Serveis genera	0,00 €	0,00 €	0,00 €	0,00 €	-98,26 €	-98,26 €
2017-D7-3300-12006	Triennis personal funcionari Serveis generals de cultura	0,00 €	0,00 €	0,00 €	0,00 €	4,10 €	4,10 €
2017-D7-3300-12100	Complement de destinació personal funcionari Serveis genera	0,00 €	0,00 €	0,00 €	0,00 €	-656,25 €	-656,25 €
2017-D7-3300-12101	Complement específic personal funcionari Serveis generals d	0,00 €	0,00 €	0,00 €	0,00 €	505,61 €	505,61 €
2017-D7-3300-13000	Retribucions bàsiques laboral cultura	0,00 €	0,00 €	0,00 €	0,00 €	-9.982,44 €	-9.982,44 €
2017-D7-3300-20900	Cànons Serveis generals de cultura	0,00 €	0,00 €	0,00 €	0,00 €	-107,21 €	-107,21 €
2017-D7-3321-12001	Retribucions bàsiques personal funcionari A2 Biblioteques p	0,00 €	0,00 €	0,00 €	0,00 €	-93,85 €	-93,85 €
2017-D7-3321-12006	Triennis personal funcionari Biblioteques públiques	0,00 €	0,00 €	0,00 €	0,00 €	-20,11 €	-20,11 €
2017-D7-3321-12100	Complement de destinació personal funcionari Biblioteques p	0,00 €	0,00 €	0,00 €	0,00 €	-51,87 €	-51,87 €
2017-D7-3321-12101	Complement específic personal funcionari Biblioteques públi	0,00 €	0,00 €	0,00 €	0,00 €	-75,37 €	-75,37 €
2017-D7-3321-13000	Retribucions bàsiques personal laboral Biblioteques públiques	0,00 €	0,00 €	0,00 €	0,00 €	-1.236,87 €	-1.236,87 €
2017-D7-3321-22001	Prensa, revistes, llibres i altres publicacions Biblioteque	0,00 €	0,00 €	0,00 €	0,00 €	3.202,77 €	3.202,77 €
2017-D7-3321-22699	Altres despeses diverses Biblioteques públiques	0,00 €	0,00 €	0,00 €	0,00 €	4.036,45 €	4.036,45 €
2017-D7-3322-48908	Associació Cultural Arxiu d'Història de Castellar Arxius	0,00 €	0,00 €	0,00 €	0,00 €	0,00 €	0,00 €
2017-D7-3330-13000	Retribucions bàsiques personal laboral Equipaments culturals	0,00 €	0,00 €	0,00 €	0,00 €	1.573,24 €	1.573,24 €
2017-D7-3330-21200	Rep., mant. i conserv. edificis i altres construcc. Equipam	0,00 €	0,00 €	0,00 €	0,00 €	2.498,86 €	2.498,86 €
2017-D7-3330-21300	Rep., mant. i conserv. maq., instal·lac. i utilitatge Equipa	0,00 €	0,00 €	0,00 €	0,00 €	-27,96 €	-27,96 €

Aplicació pressupostària	Descripció	Romanents compromesos			Romanents no compromesos		
		Incorporables	No incorporables	Total	Incorporables	No incorporables	Total
2017-D7-3330-63204	Condicionament equipaments culturals Equipaments culturals	0,00 €	0,00 €	0,00 €	8.610,84 €	0,00 €	8.610,84 €
2017-D7-3331-48919	Museu de la Coca Cola Museus	0,00 €	0,00 €	0,00 €	0,00 €	0,00 €	0,00 €
2017-D7-3340-22609	Activitats culturals i esportives Arts escèniques	0,00 €	0,00 €	0,00 €	0,00 €	-1.385,42 €	-1.385,42 €
2017-D7-3341-22699	Altres despeses diverses Música	0,00 €	0,00 €	0,00 €	0,00 €	-224,10 €	-224,10 €
2017-D7-3343-22609	Activitats culturals i esportives Nits d'estiu	0,00 €	0,00 €	0,00 €	0,00 €	666,00 €	666,00 €
2017-D7-3344-22609	Activitats culturals i esportives Concerts Palau Tolrà	0,00 €	0,00 €	0,00 €	0,00 €	-855,62 €	-855,62 €
2017-D7-3345-22609	Activitats culturals i esportives Cinema	0,00 €	0,00 €	0,00 €	0,00 €	11.886,37 €	11.886,37 €
2017-D7-3345-48921	Club Cinema Castellar del Vallès Cinema	0,00 €	0,00 €	0,00 €	0,00 €	0,00 €	0,00 €
2017-D7-3349-13000	Retribucions bàsiques personal laboral Altres serveis de pr	0,00 €	0,00 €	0,00 €	0,00 €	-315,19 €	-315,19 €
2017-D7-3349-22609	Activitats culturals i esportives Altres serveis de promoci	0,00 €	0,00 €	0,00 €	0,00 €	-4.477,78 €	-4.477,78 €
2017-D7-3349-22799	Altres treballs realitzats per altres empreses Altres serve	0,00 €	0,00 €	0,00 €	0,00 €	-5.242,89 €	-5.242,89 €
2017-D7-3349-48900	Transferències corrents a entitats ciutadanes Altres servei	0,00 €	0,00 €	0,00 €	0,00 €	330,00 €	330,00 €
2017-D7-3349-48937	Grup Il·lusió Altres serveis de promoció cultural	0,00 €	0,00 €	0,00 €	0,00 €	0,00 €	0,00 €
2017-D7-3349-48944	Esbart Teatral de Castellar del Vallès Altres serveis de pr	0,00 €	0,00 €	0,00 €	0,00 €	0,00 €	0,00 €
2017-D7-3380-22609	Activitats culturals i esportives Festes populars i celebra	0,00 €	0,00 €	0,00 €	0,00 €	-9.969,47 €	-9.969,47 €
2017-D7-3380-48101	Premis Festes populars i celebracions	0,00 €	0,00 €	0,00 €	0,00 €	-330,00 €	-330,00 €
2017-D8-3400-13000	Retribucions bàsiques personal laboral Serveis generals d'e	0,00 €	0,00 €	0,00 €	0,00 €	-391,16 €	-391,16 €
2017-D8-3400-22199	Altres subministraments Serveis generals d'esports	0,00 €	0,00 €	0,00 €	0,00 €	1.000,00 €	1.000,00 €
2017-D8-3410-13000	Retribucions bàsiques personal laboral Promoció i foment de	0,00 €	0,00 €	0,00 €	0,00 €	-289,83 €	-289,83 €
2017-D8-3410-22400	Primes d'assegurances Promoció i foment de l'esport	0,00 €	0,00 €	0,00 €	0,00 €	2.042,44 €	2.042,44 €
2017-D8-3410-22609	Activitats culturals i esportives Promoció i foment de l'es	0,00 €	0,00 €	0,00 €	0,00 €	1.689,92 €	1.689,92 €
2017-D8-3410-48001	Ajuts a famílies Promoció i foment de l'esport	0,00 €	0,00 €	0,00 €	0,00 €	151,97 €	151,97 €
2017-D8-3410-48102	Beques Promoció i foment de l'esport	0,00 €	0,00 €	0,00 €	0,00 €	3.000,00 €	3.000,00 €
2017-D8-3410-48900	Transferències corrents a entitats ciutadanes Promoció i fo	0,00 €	0,00 €	0,00 €	0,00 €	110,00 €	110,00 €
2017-D8-3410-48901	Unió Esportiva Castellar Promoció i foment de l'esport	0,00 €	0,00 €	0,00 €	0,00 €	0,00 €	0,00 €
2017-D8-3410-48942	Club Bàsquet Castellar Promoció i foment de l'esport	0,00 €	0,00 €	0,00 €	0,00 €	0,00 €	0,00 €
2017-D8-3420-	Retribucions bàsiques personal laboral Instal·lacions	0,00 €	0,00 €	0,00 €	0,00 €	3.578,76 €	3.578,76 €

Aplicació pressupostària	Descripció	Romanents compromesos			Romanents no compromesos		
		Incorporables	No incorporables	Total	Incorporables	No incorporables	Total
13000	espor						
2017-D8-3420-21200	Rep., mant. i conserv. edificis i altres construcc. Instal·	0,00 €	0,00 €	0,00 €	0,00 €	-4.675,21 €	-4.675,21 €
2017-D8-3420-22501	Tributs de les comunitats autònomes INSTAL·LACIONS ESPORTIVES	0,00 €	0,00 €	0,00 €	0,00 €	-57,15 €	-57,15 €
2017-D8-3420-35800	Interessos per op. d'arrendament financer Instal·lacions esportives	0,00 €	0,00 €	0,00 €	0,00 €	5.350,00 €	5.350,00 €
2017-D8-3420-62903	Altre immobilitzat material Instal·lacions esportives	0,00 €	0,00 €	0,00 €	1.780,76 €	0,00 €	1.780,76 €
2017-D8-3420-63202	Condicionament instal·lacions esportives Instal·lacions esp	0,00 €	0,00 €	0,00 €	5.749,01 €	0,00 €	5.749,01 €
2017-D8-3420-64801	Lising gespa camp de futbol Instal·lacions esportives	0,00 €	0,00 €	0,00 €	12.500,00 €	0,00 €	12.500,00 €
2017-E2-2410-12001	Retribucions bàsiques personal funcionari A2 Foment de l'oc	0,00 €	0,00 €	0,00 €	0,00 €	-157,20 €	-157,20 €
2017-E2-2410-12006	Triennis personal funcionari Foment de l'ocupació	0,00 €	0,00 €	0,00 €	0,00 €	-752,57 €	-752,57 €
2017-E2-2410-12100	Complement de destinació personal funcionari Foment de l'oc	0,00 €	0,00 €	0,00 €	0,00 €	-301,67 €	-301,67 €
2017-E2-2410-12101	Complement específic personal funcionari Foment de l'ocupac	0,00 €	0,00 €	0,00 €	0,00 €	-1.020,34 €	-1.020,34 €
2017-E2-2410-13000	Retribucions bàsiques personal laboral Foment de l'ocupació	0,00 €	0,00 €	0,00 €	0,00 €	-1.638,25 €	-1.638,25 €
2017-E2-2410-20600	Arrendament d'equips per a processos d'informació Foment de l'ocupació	0,00 €	0,00 €	0,00 €	0,00 €	-19.020,01 €	-19.020,01 €
2017-E2-2410-22199	Altres subministraments Foment de l'ocupació	0,00 €	0,00 €	0,00 €	0,00 €	18.547,10 €	18.547,10 €
2017-E2-2410-22400	Primes d'assegurances Foment de l'ocupació	0,00 €	0,00 €	0,00 €	0,00 €	838,00 €	838,00 €
2017-E2-2410-22699	Altres despeses diverses Foment de l'ocupació	0,00 €	0,00 €	0,00 €	0,00 €	2.627,14 €	2.627,14 €
2017-E2-2410-22706	Estudis i treballs tècnics Foment de l'ocupació	0,00 €	0,00 €	0,00 €	0,00 €	-24.637,89 €	-24.637,89 €
2017-E2-2410-22799	Altres tasques realitzades per altres empreses i professionals Foment de l'ocupació	0,00 €	0,00 €	0,00 €	0,00 €	78.667,94 €	78.667,94 €
2017-E2-2410-46500	Consell Comarcal del Vallès Occidental Foment de l'ocupació	0,00 €	0,00 €	0,00 €	0,00 €	0,00 €	0,00 €
2017-E2-2410-48009	Subv. contractació persones en atur Foment de l'ocupació	0,00 €	0,00 €	0,00 €	0,00 €	33.586,45 €	33.586,45 €
2017-E3-4300-12000	Retribucions bàsiques personal funcionari A1 Serveis genera	0,00 €	0,00 €	0,00 €	0,00 €	-2.036,45 €	-2.036,45 €
2017-E3-4300-12001	Retribucions bàsiques personal funcionari A2 Serveis genera	0,00 €	0,00 €	0,00 €	0,00 €	1.648,81 €	1.648,81 €
2017-E3-4300-12003	Retribucions bàsiques personal funcionari C1 Serveis genera	0,00 €	0,00 €	0,00 €	0,00 €	-1.298,54 €	-1.298,54 €
2017-E3-4300-12006	Triennis personal funcionari Serveis generals de comerç, tu	0,00 €	0,00 €	0,00 €	0,00 €	636,83 €	636,83 €
2017-E3-4300-12100	Complement de destinació personal funcionari Serveis genera	0,00 €	0,00 €	0,00 €	0,00 €	1.570,12 €	1.570,12 €
2017-E3-4300-12101	Complement específic personal funcionari Serveis generals d	0,00 €	0,00 €	0,00 €	0,00 €	2.036,76 €	2.036,76 €
2017-E3-4300-13000	Retribucions bàsiques personal laboral Serveis generals de	0,00 €	0,00 €	0,00 €	0,00 €	8.428,04 €	8.428,04 €

Aplicació pressupostària	Descripció	Romanents compromesos			Romanents no compromesos		
		Incorporables	No incorporables	Total	Incorporables	No incorporables	Total
2017-E3-4300-22706	Estudis i treballs tècnics Serveis generals de comerç, turí	0,00 €	0,00 €	0,00 €	0,00 €	-2.658,98 €	-2.658,98 €
2017-E3-4310-12001	Retribucions bàsiques personal funcionari A2 Serveis genera	0,00 €	0,00 €	0,00 €	0,00 €	-130,42 €	-130,42 €
2017-E3-4310-12006	Triennis personal funcionari Serveis generals de comerç	0,00 €	0,00 €	0,00 €	0,00 €	-12,52 €	-12,52 €
2017-E3-4310-12100	Complement de destinació personal funcionari Serveis genera	0,00 €	0,00 €	0,00 €	0,00 €	-315,50 €	-315,50 €
2017-E3-4310-12101	Complement específic personal funcionari Serveis generals d	0,00 €	0,00 €	0,00 €	0,00 €	-71,53 €	-71,53 €
2017-E3-4310-22799	Altres treballs realitzats per altres empreses Serveis gene	0,00 €	0,00 €	0,00 €	0,00 €	-3.050,70 €	-3.050,70 €
2017-E3-4310-48938	Associació Comerciants Castellar del Vallès Serveis general	0,00 €	0,00 €	0,00 €	0,00 €	0,00 €	0,00 €
2017-E3-4312-13000	Retribucions bàsiques personal laboral Mercats, places i ll	0,00 €	0,00 €	0,00 €	0,00 €	265,68 €	265,68 €
2017-E3-4312-22699	Altres despeses diverses Mercats, places i llotges	0,00 €	0,00 €	0,00 €	0,00 €	639,05 €	639,05 €
2017-E3-4312-22799	Altres treballs realitzats per altres empreses Mercats, pla	0,00 €	0,00 €	0,00 €	0,00 €	-385,67 €	-385,67 €
2017-E3-4312-48928	Associació Paradistes Mercat Municipal Mercats, places i ll	0,00 €	0,00 €	0,00 €	0,00 €	0,00 €	0,00 €
2017-E3-4330-22699	Altres despeses diverses Desenvolupament empresarial	0,00 €	0,00 €	0,00 €	0,00 €	4.266,80 €	4.266,80 €
2017-E3-4330-22799	Altres treballs realitzats per altres empreses Desenvolupam	0,00 €	0,00 €	0,00 €	0,00 €	1.205,90 €	1.205,90 €
2017-E3-4330-48012	Subv. suport noves activitats empresarials Desenvolupament	0,00 €	0,00 €	0,00 €	0,00 €	0,00 €	0,00 €
2017-E3-4330-48945	Xarxa municipis economia social i solidària Desenvolupament	0,00 €	0,00 €	0,00 €	0,00 €	500,00 €	500,00 €
2017-E3-4330-48946	Associació Àmbit B30 Desenvolupament empresarial	0,00 €	0,00 €	0,00 €	0,00 €	-500,00 €	-500,00 €
2017-E3-4930-22799	Altres treballs realitzats per altres empreses Protecció de	0,00 €	0,00 €	0,00 €	0,00 €	-16,40 €	-16,40 €
2017-E4-4320-22699	Altres despeses diverses Informació i promoció turística	0,00 €	0,00 €	0,00 €	0,00 €	2.508,39 €	2.508,39 €
Total		183.372,65 €	0,00 €	183.372,65 €	3.307.636,49 €	982.487,82 €	4.290.124,31 €

Informació pressupostària. Exercici corrent

1.c) Pressupost de despeses. Creditors per operacions pendents d'aplicar a pressupost

Codi	Descripció de la despesa		A 1 de gener	Import pendent d'aplicar a pressupost			A 31 de desembre	Import pagat a 31 de desembre	Observacions
	Denominació	Aplicació pressupostària		Abonaments	Càrrecs				
			0,00 €	0,00 €	0,00 €	0,00 €	0,00 €		
Total			0,00 €	0,00 €	0,00 €	0,00 €	0,00 €		

Informació pressupostària. Exercici corrent

2.a.1) Pressupost d'ingressos. Procés de gestió. Drets anul·lats

Aplicació pressupostària	Descripció	Anul·lació de liquidacions	Ajornament i fraccionament	Devolució d'ingressos	Total drets anul·lats
2017 - - 11200	IBI béns immobles naturalesa rústica	436,38 €	0,00 €	386,55 €	822,93 €
2017 - - 11300	IBI béns immobles naturalesa urbana	61.839,26 €	0,00 €	14.725,00 €	76.564,26 €
2017 - - 11500	Impost vehicles tracció mecànica	11.712,93 €	0,00 €	5.821,83 €	17.534,76 €
2017 - - 11600	Impost increment valor terrenys nat. urbana	20.556,81 €	0,00 €	15.971,41 €	36.528,22 €
2017 - - 13000	IAE activitats empresarials	12.458,73 €	0,00 €	2.277,96 €	14.736,69 €
2017 - - 29000	Impost construccions, instal·lacions i obres	75.180,49 €	0,00 €	44,24 €	75.224,73 €
2017 - - 30200	Taxa recollida residus	22.544,57 €	0,00 €	3.802,64 €	26.347,21 €
2017 - - 30900	Taxa franges perimetrals	464,46 €	0,00 €	0,00 €	464,46 €
2017 - - 32100	Taxa serveis urbanístics	34.200,62 €	0,00 €	65,00 €	34.265,62 €
2017 - - 32200	Taxa llicències primera ocupació	381,24 €	0,00 €	0,00 €	381,24 €
2017 - - 32500	Taxa expedició documents administratius	0,00 €	0,00 €	0,00 €	0,00 €
2017 - - 32600	Taxa retirada vehicles	0,00 €	0,00 €	117,00 €	117,00 €
2017 - - 32900	Taxa celebració matrimonis i cerimònies civils	0,00 €	0,00 €	170,00 €	170,00 €
2017 - - 33100	Taxa entrada vehicles	2.853,02 €	0,00 €	2.433,50 €	5.286,52 €
2017 - - 33200	Taxa ocupació domini púb. local empr. serveis	0,00 €	0,00 €	0,00 €	0,00 €
2017 - - 33400	Taxa obertura rases	0,00 €	0,00 €	0,00 €	0,00 €
2017 - - 33500	Taxa ocupació temporal domini públic	1.901,63 €	0,00 €	751,50 €	2.653,13 €
2017 - - 33800	Compensació Telefónica de España, SA	0,00 €	0,00 €	0,00 €	0,00 €
2017 - - 33901	Taxa ocupació temporal atraccions	0,00 €	0,00 €	0,00 €	0,00 €
2017 - - 33902	Taxa mercat municipal	994,66 €	0,00 €	0,00 €	994,66 €
2017 - - 34100	Preu públic serveis salut pública	0,00 €	0,00 €	0,00 €	0,00 €
2017 - - 34101	Preu públic serveis teleassistències	225,00 €	0,00 €	0,00 €	225,00 €
2017 - - 34200	Preu públic serveis socioeducatius	0,00 €	0,00 €	47,00 €	47,00 €
2017 - - 34901	Preu públic publicitat mitjans comun. municipals	0,00 €	0,00 €	0,00 €	0,00 €
2017 - - 36000	Prestació de serveis	0,00 €	0,00 €	0,00 €	0,00 €
2017 - - 36002	Venda productes recollida selectiva	0,00 €	0,00 €	0,00 €	0,00 €
2017 - - 36003	Vendes d'altres béns i serveis	0,00 €	0,00 €	0,00 €	0,00 €
2017 - - 38900	REINTEGRAMENTS EXERCICI CORRENT	0,00 €	0,00 €	0,00 €	0,00 €
2017 - - 38901	REINTEGRAMENT EXERCICIS TANCATS	0,00 €	0,00 €	1.061,31 €	1.061,31 €
2017 - - 39120	Multes infracció ordenança circulació	68.006,31 €	0,00 €	400,00 €	68.406,31 €
2017 - - 39190	Altres multes i sancions	926,57 €	0,00 €	2.089,00 €	3.015,57 €
2017 - - 39200	Recàrrec extemporaneïtat	0,00 €	0,00 €	1,15 €	1,15 €
2017 - - 39211	Recàrrec constrenyiment	0,00 €	0,00 €	0,00 €	0,00 €

Aplicació pressupostària	Descripció	Anul·lació de liquidacions	Ajornament i fraccionament	Devolució d'ingressos	Total drets anul·lats
2017 - - 39300	Interessos de demora	49,64 €	0,00 €	760,58 €	810,22 €
2017 - - 39800	Indemnitzacions	0,00 €	0,00 €	0,00 €	0,00 €
2017 - - 39901	Imprevistos	0,00 €	0,00 €	0,00 €	0,00 €
2017 - - 42000	Estat: participació tributs Estat	0,00 €	0,00 €	58.836,60 €	58.836,60 €
2017 - - 42002	Estat: compensació reforma finançament local	0,00 €	0,00 €	0,00 €	0,00 €
2017 - - 42190	D'altres organismes autònoms i agències estatals	0,00 €	0,00 €	0,00 €	0,00 €
2017 - - 45000	Generalitat: Fons cooperació local Catalunya	0,00 €	0,00 €	0,00 €	0,00 €
2017 - - 45002	Generalitat: Benestar social	0,00 €	0,00 €	0,00 €	0,00 €
2017 - - 45030	Transferències corrents en compliment de convenis subscrits amb la comunitat autònoma en matèria d'educació	0,00 €	0,00 €	0,00 €	0,00 €
2017 - - 45060	Generalitat	0,00 €	0,00 €	0,00 €	0,00 €
2017 - - 45080	Altres subvencions corrents de l'administració general de la comunitat autònoma	0,00 €	0,00 €	0,00 €	0,00 €
2017 - - 45081	Generalitat: PUOSC, rep., mant. i conservació	0,00 €	0,00 €	0,00 €	0,00 €
2017 - - 45082	Generalitat: processos electorals	0,00 €	0,00 €	0,00 €	0,00 €
2017 - - 45100	Agència Catalana de l'Aigua	0,00 €	0,00 €	0,00 €	0,00 €
2017 - - 45101	Agència de Residus de Catalunya	0,00 €	0,00 €	0,00 €	0,00 €
2017 - - 45102	Servei d'Ocupació de Catalunya	0,00 €	0,00 €	27.861,30 €	27.861,30 €
2017 - - 45103	Agència de l'Habitatge de Catalunya	0,00 €	0,00 €	0,00 €	0,00 €
2017 - - 45104	Agència Catalana del Consum	0,00 €	0,00 €	0,00 €	0,00 €
2017 - - 46100	Diputació Barcelona	0,00 €	0,00 €	0,00 €	0,00 €
2017 - - 46102	Diputació: Programa de crèdit local	0,00 €	0,00 €	0,00 €	0,00 €
2017 - - 46104	Diputació: Plans locals d'ocupació	0,00 €	0,00 €	0,00 €	0,00 €
2017 - - 46108	Diputació: Serveis informació parc natural Sant Llorenç del Munt i l'Obac	0,00 €	0,00 €	0,00 €	0,00 €
2017 - - 46109	Diputació: Servei Intermediació Deutes Habitatge i SAC	0,00 €	0,00 €	0,00 €	0,00 €
2017 - - 46202	Aj. Sant Quirze del Vallès: Programa Treball i Formació	0,00 €	0,00 €	0,00 €	0,00 €
2017 - - 46203	Aj. Sabadell: Ocupació a la indústria local	0,00 €	0,00 €	0,00 €	0,00 €
2017 - - 46502	CCVOC: Transport adaptat	0,00 €	0,00 €	0,00 €	0,00 €
2017 - - 46504	CCVOC Promoció de l'ocupació	0,00 €	0,00 €	0,00 €	0,00 €
2017 - - 46702	Consorci Gestió Residus Vallès Occidental	0,00 €	0,00 €	0,00 €	0,00 €
2017 - - 46703	Consorci Besòs Tordera	0,00 €	0,00 €	0,00 €	0,00 €
2017 - - 47000	Empreses privades	0,00 €	0,00 €	0,00 €	0,00 €
2017 - - 48001	T.Co. ISFL: projectes serveis socials	0,00 €	0,00 €	0,00 €	0,00 €
2017 - - 52000	Interessos de dipòsits	0,00 €	0,00 €	0,00 €	0,00 €
2017 - - 54100	Arrendament immobles	0,00 €	0,00 €	0,00 €	0,00 €
2017 - - 55000	Concessions administratives	0,00 €	0,00 €	0,00 €	0,00 €
2017 - - 59900	Altres ingressos patrimonials	0,00 €	0,00 €	0,00 €	0,00 €
2017 - - 76112	Diputació: Condicionament espai públic	0,00 €	0,00 €	0,00 €	0,00 €
2017 - - 76115	Diputació: Reurbanització pl. Catalunya	0,00 €	0,00 €	0,00 €	0,00 €
2017 - - 76117	Diputació: Programa compl. suport a la inversió local	0,00 €	0,00 €	0,00 €	0,00 €
2017 - - 77001	SOREA: Millores xarxa d'aigua	0,00 €	0,00 €	0,00 €	0,00 €

Aplicació pressupostària	Descripció	Anul·lació de liquidacions	Ajornament i fraccionament	Devolució d'ingressos	Total drets anul·lats
2017 - - 87000	Romanent de tresoreria per a despeses generals	0,00 €	0,00 €	0,00 €	0,00 €
2017 - - 87010	Romanent de tresoreria per a despeses amb finançament afectat	0,00 €	0,00 €	0,00 €	0,00 €
2017 - - 91300	Prèstecs rebuts a llarg termini	0,00 €	0,00 €	0,00 €	0,00 €
Total		314.732,32 €	0,00 €	137.623,57 €	452.355,89 €

Informació pressupostària. Exercici corrent

2.a.2) Pressupost de ingressos. Procés de gestió. Drets cancel·lats

Aplicació pressupostària	Descripció	Cobraments en espècie	Insolvències	Altres causes	Total drets cancel·lats
2017 - - 11200	IBI béns immobles naturalesa rústica	0,00 €	0,00 €	0,00 €	0,00 €
2017 - - 11300	IBI béns immobles naturalesa urbana	0,00 €	0,00 €	0,00 €	0,00 €
2017 - - 11500	Impost vehicles tracció mecànica	0,00 €	0,00 €	0,00 €	0,00 €
2017 - - 11600	Impost increment valor terrenys nat. urbana	0,00 €	0,00 €	0,00 €	0,00 €
2017 - - 13000	IAE activitats empresarials	0,00 €	0,00 €	0,00 €	0,00 €
2017 - - 29000	Impost construccions, instal·lacions i obres	0,00 €	0,00 €	0,00 €	0,00 €
2017 - - 30200	Taxa recollida residus	0,00 €	0,00 €	0,00 €	0,00 €
2017 - - 30900	Taxa franges perimetrals	0,00 €	0,00 €	0,00 €	0,00 €
2017 - - 32100	Taxa serveis urbanístics	0,00 €	0,00 €	0,00 €	0,00 €
2017 - - 32200	Taxa llicències primera ocupació	0,00 €	0,00 €	0,00 €	0,00 €
2017 - - 32500	Taxa expedició documents administratius	0,00 €	0,00 €	0,00 €	0,00 €
2017 - - 32600	Taxa retirada vehicles	0,00 €	0,00 €	0,00 €	0,00 €
2017 - - 32900	Taxa celebració matrimonis i cerimònies civils	0,00 €	0,00 €	0,00 €	0,00 €
2017 - - 33100	Taxa entrada vehicles	0,00 €	0,00 €	0,00 €	0,00 €
2017 - - 33200	Taxa ocupació domini púb. local empr. serveis	0,00 €	0,00 €	0,00 €	0,00 €
2017 - - 33400	Taxa obertura rases	0,00 €	0,00 €	0,00 €	0,00 €
2017 - - 33500	Taxa ocupació temporal domini públic	0,00 €	0,00 €	0,00 €	0,00 €
2017 - - 33800	Compensació Telefónica de España, SA	0,00 €	0,00 €	0,00 €	0,00 €
2017 - - 33901	Taxa ocupació temporal atraccions	0,00 €	0,00 €	0,00 €	0,00 €
2017 - - 33902	Taxa mercat municipal	0,00 €	0,00 €	0,00 €	0,00 €
2017 - - 34100	Preu públic serveis salut pública	0,00 €	0,00 €	0,00 €	0,00 €
2017 - - 34101	Preu públic serveis teleassistències	0,00 €	0,00 €	0,00 €	0,00 €
2017 - - 34200	Preu públic serveis socioeducatius	0,00 €	0,00 €	0,00 €	0,00 €
2017 - - 34901	Preu públic publicitat mitjans comun. municipals	0,00 €	0,00 €	0,00 €	0,00 €
2017 - - 36000	Prestació de serveis	0,00 €	0,00 €	0,00 €	0,00 €
2017 - - 36002	Venda productes recollida selectiva	0,00 €	0,00 €	0,00 €	0,00 €
2017 - - 36003	Vendes d'altres béns i serveis	0,00 €	0,00 €	0,00 €	0,00 €
2017 - - 38900	REINTEGRAMENTS EXERCICI CORRENT	0,00 €	0,00 €	0,00 €	0,00 €
2017 - - 38901	REINTEGRAMENT EXERCICIS TANCATS	0,00 €	0,00 €	0,00 €	0,00 €
2017 - - 39120	Multes infracció ordenança circulació	0,00 €	0,00 €	0,00 €	0,00 €
2017 - - 39190	Altres multes i sancions	0,00 €	375,00 €	0,00 €	375,00 €
2017 - - 39200	Recàrrec extemporaneïtat	0,00 €	0,00 €	0,00 €	0,00 €
2017 - - 39211	Recàrrec constrenyiment	0,00 €	0,00 €	0,00 €	0,00 €
2017 - - 39300	Interessos de demora	0,00 €	0,00 €	0,00 €	0,00 €

Aplicació pressupostària	Descripció	Cobraments en espècie	Insolvències	Altres causes	Total drets cancel·lats
2017 - - 39800	Indemnitzacions	0,00 €	0,00 €	0,00 €	0,00 €
2017 - - 39901	Imprevistos	0,00 €	0,00 €	0,00 €	0,00 €
2017 - - 42000	Estat: participació tributs Estat	0,00 €	0,00 €	0,00 €	0,00 €
2017 - - 42002	Estat: compensació reforma finançament local	0,00 €	0,00 €	0,00 €	0,00 €
2017 - - 42190	D'altres organismes autònoms i agències estatals	0,00 €	0,00 €	0,00 €	0,00 €
2017 - - 45000	Generalitat: Fons cooperació local Catalunya	0,00 €	0,00 €	0,00 €	0,00 €
2017 - - 45002	Generalitat: Benestar social	0,00 €	0,00 €	0,00 €	0,00 €
2017 - - 45030	Transferències corrents en compliment de convenis subscrits amb la comunitat autònoma en matèria d'educació	0,00 €	0,00 €	0,00 €	0,00 €
2017 - - 45060	Generalitat	0,00 €	0,00 €	0,00 €	0,00 €
2017 - - 45080	Altres subvencions corrents de l'administració general de la comunitat autònoma	0,00 €	0,00 €	0,00 €	0,00 €
2017 - - 45081	Generalitat: PUOSC, rep., mant. i conservació	0,00 €	0,00 €	0,00 €	0,00 €
2017 - - 45082	Generalitat: processos electorals	0,00 €	0,00 €	0,00 €	0,00 €
2017 - - 45100	Agència Catalana de l'Aigua	0,00 €	0,00 €	0,00 €	0,00 €
2017 - - 45101	Agència de Residus de Catalunya	0,00 €	0,00 €	0,00 €	0,00 €
2017 - - 45102	Servei d'Ocupació de Catalunya	0,00 €	0,00 €	0,00 €	0,00 €
2017 - - 45103	Agència de l'Habitatge de Catalunya	0,00 €	0,00 €	0,00 €	0,00 €
2017 - - 45104	Agència Catalana del Consum	0,00 €	0,00 €	0,00 €	0,00 €
2017 - - 46100	Diputació Barcelona	0,00 €	0,00 €	0,00 €	0,00 €
2017 - - 46102	Diputació: Programa de crèdit local	0,00 €	0,00 €	0,00 €	0,00 €
2017 - - 46104	Diputació: Plans locals d'ocupació	0,00 €	0,00 €	0,00 €	0,00 €
2017 - - 46108	Diputació: Serveis informació parc natural Sant Llorenç del Munt i l'Obac	0,00 €	0,00 €	0,00 €	0,00 €
2017 - - 46109	Diputació: Servei Intermediació Deutes Habitatge i SAC	0,00 €	0,00 €	0,00 €	0,00 €
2017 - - 46202	Aj. Sant Quirze del Vallès: Programa Treball i Formació	0,00 €	0,00 €	0,00 €	0,00 €
2017 - - 46203	Aj. Sabadell: Ocupació a la indústria local	0,00 €	0,00 €	0,00 €	0,00 €
2017 - - 46502	CCVOC: Transport adaptat	0,00 €	0,00 €	0,00 €	0,00 €
2017 - - 46504	CCVOC Promoció de l'ocupació	0,00 €	0,00 €	0,00 €	0,00 €
2017 - - 46702	Consorci Gestió Residus Vallès Occidental	0,00 €	0,00 €	0,00 €	0,00 €
2017 - - 46703	Consorci Besòs Tordera	0,00 €	0,00 €	0,00 €	0,00 €
2017 - - 47000	Empreses privades	0,00 €	0,00 €	0,00 €	0,00 €
2017 - - 48001	T.Co. ISFL: projectes serveis socials	0,00 €	0,00 €	0,00 €	0,00 €
2017 - - 52000	Interessos de dipòsits	0,00 €	0,00 €	0,00 €	0,00 €
2017 - - 54100	Arrendament immobles	0,00 €	0,00 €	0,00 €	0,00 €
2017 - - 55000	Concessions administratives	0,00 €	0,00 €	0,00 €	0,00 €
2017 - - 59900	Altres ingressos patrimonials	0,00 €	0,00 €	0,00 €	0,00 €
2017 - - 76112	Diputació: Condicionament espai públic	0,00 €	0,00 €	0,00 €	0,00 €
2017 - - 76115	Diputació: Reurbanització pl. Catalunya	0,00 €	0,00 €	0,00 €	0,00 €
2017 - - 76117	Diputació: Programa compl. suport a la inversió local	0,00 €	0,00 €	0,00 €	0,00 €
2017 - - 77001	SOREA: Milliores xarxa d'aigua	0,00 €	0,00 €	0,00 €	0,00 €
2017 - - 87000	Romanent de tresoreria per a despeses generals	0,00 €	0,00 €	0,00 €	0,00 €

Aplicació pressupostària	Descripció	Cobraments en espècie	Insolvències	Altres causes	Total drets cancel·lats
2017 - - 87010	Romanent de tresoreria per a despeses amb finançament afectat	0,00 €	0,00 €	0,00 €	0,00 €
2017 - - 91300	Prèstecs rebuts a llarg termini	0,00 €	0,00 €	0,00 €	0,00 €
Total		0,00 €	375,00 €	0,00 €	375,00 €

Informació pressupostària. Exercici corrent

2.a.3) Pressupost d'ingressos. Procés de gestió. Recaptació neta

Aplicació pressupostària	Descripció	Recaptació total	Devolucions d'ingressos	Recaptació neta
2017 - - 11200	IBI béns immobles naturalesa rústica	9.589,16 €	386,55 €	9.202,61 €
2017 - - 11300	IBI béns immobles naturalesa urbana	8.427.868,79 €	14.725,00 €	8.413.143,79 €
2017 - - 11500	Impost vehicles tracció mecànica	1.383.155,69 €	5.821,83 €	1.377.333,86 €
2017 - - 11600	Impost increment valor terrenys nat. urbana	1.546.347,78 €	15.971,41 €	1.530.376,37 €
2017 - - 13000	IAE activitats empresarials	875.853,30 €	2.277,96 €	873.575,34 €
2017 - - 29000	Impost construccions, instal·lacions i obres	286.758,72 €	44,24 €	286.714,48 €
2017 - - 30200	Taxa recollida residus	1.400.695,99 €	3.802,64 €	1.396.893,35 €
2017 - - 30900	Taxa franges perimetrals	87.206,43 €	0,00 €	87.206,43 €
2017 - - 32100	Taxa serveis urbanístics	112.056,52 €	65,00 €	111.991,52 €
2017 - - 32200	Taxa llicències primera ocupació	13.036,76 €	0,00 €	13.036,76 €
2017 - - 32500	Taxa expedició documents administratius	4.281,05 €	0,00 €	4.281,05 €
2017 - - 32600	Taxa retirada vehicles	11.583,00 €	117,00 €	11.466,00 €
2017 - - 32900	Taxa celebració matrimonis i cerimònies civils	12.190,00 €	170,00 €	12.020,00 €
2017 - - 33100	Taxa entrada vehicles	325.139,60 €	2.433,50 €	322.706,10 €
2017 - - 33200	Taxa ocupació domini púb. local empr. serveis	363.912,04 €	0,00 €	363.912,04 €
2017 - - 33400	Taxa obertura rases	0,00 €	0,00 €	0,00 €
2017 - - 33500	Taxa ocupació temporal domini públic	85.562,28 €	751,50 €	84.810,78 €
2017 - - 33800	Compensació Telefónica de España, SA	89.249,66 €	0,00 €	89.249,66 €
2017 - - 33901	Taxa ocupació temporal atraccions	6.000,00 €	0,00 €	6.000,00 €
2017 - - 33902	Taxa mercat municipal	108.282,03 €	0,00 €	108.282,03 €
2017 - - 34100	Preu públic serveis salut pública	4.200,25 €	0,00 €	4.200,25 €
2017 - - 34101	Preu públic serveis teleassistències	20.511,20 €	0,00 €	20.511,20 €
2017 - - 34200	Preu públic serveis socioeducatius	212.336,87 €	47,00 €	212.289,87 €
2017 - - 34901	Preu públic publicitat mitjans comun. municipals	78.459,01 €	0,00 €	78.459,01 €
2017 - - 36000	Prestació de serveis	10.560,00 €	0,00 €	10.560,00 €
2017 - - 36002	Venda productes recollida selectiva	63.378,06 €	0,00 €	63.378,06 €
2017 - - 36003	Vendes d'altres béns i serveis	0,00 €	0,00 €	0,00 €
2017 - - 38900	REINTEGRAMENTS EXERCICI CORRENT	29.646,23 €	0,00 €	29.646,23 €
2017 - - 38901	REINTEGRAMENT EXERCICIS TANCATS	17.729,97 €	1.061,31 €	16.668,66 €
2017 - - 39120	Multes infracció ordenança circulació	71.769,33 €	400,00 €	71.369,33 €
2017 - - 39190	Altres multes i sancions	49.123,15 €	2.089,00 €	47.034,15 €
2017 - - 39200	Recàrrec extemporaneïtat	7.857,15 €	1,15 €	7.856,00 €
2017 - - 39211	Recàrrec constrenyiment	9.842,13 €	0,00 €	9.842,13 €
2017 - - 39300	Interessos de demora	77.592,71 €	760,58 €	76.832,13 €

Aplicació pressupostària	Descripció	Recaptació total	Devolucions d'ingressos	Recaptació neta
2017 - - 39800	Indemnitzacions	9.412,84 €	0,00 €	9.412,84 €
2017 - - 39901	Imprevistos	3.392,23 €	0,00 €	3.392,23 €
2017 - - 42000	Estat: participació tributs Estat	4.760.596,55 €	58.836,60 €	4.701.759,95 €
2017 - - 42002	Estat: compensació reforma finançament local	198.323,52 €	0,00 €	198.323,52 €
2017 - - 42190	D'altres organismes autònoms i agències estatals	316,61 €	0,00 €	316,61 €
2017 - - 45000	Generalitat: Fons cooperació local Catalunya	279.962,40 €	0,00 €	279.962,40 €
2017 - - 45002	Generalitat: Benestar social	365.240,65 €	0,00 €	365.240,65 €
2017 - - 45030	Transferències corrents en compliment de convenis subscrits amb la comunitat autònoma en matèria d'educació	0,00 €	0,00 €	0,00 €
2017 - - 45060	Generalitat	31.110,85 €	0,00 €	31.110,85 €
2017 - - 45080	Altres subvencions corrents de l'administració general de la comunitat autònoma	36.357,12 €	0,00 €	36.357,12 €
2017 - - 45081	Generalitat: PUOSC, rep., mant. i conservació	0,00 €	0,00 €	0,00 €
2017 - - 45082	Generalitat: processos electorals	11.894,00 €	0,00 €	11.894,00 €
2017 - - 45100	Agència Catalana de l'Aigua	67.877,59 €	0,00 €	67.877,59 €
2017 - - 45101	Agència de Residus de Catalunya	23.052,22 €	0,00 €	23.052,22 €
2017 - - 45102	Servei d'Ocupació de Catalunya	225.964,80 €	27.861,30 €	198.103,50 €
2017 - - 45103	Agència de l'Habitatge de Catalunya	61.937,50 €	0,00 €	61.937,50 €
2017 - - 45104	Agència Catalana del Consum	0,00 €	0,00 €	0,00 €
2017 - - 46100	Diputació Barcelona	158.680,91 €	0,00 €	158.680,91 €
2017 - - 46102	Diputació: Programa de crèdit local	16.761,69 €	0,00 €	16.761,69 €
2017 - - 46104	Diputació: Plans locals d'ocupació	119.680,05 €	0,00 €	119.680,05 €
2017 - - 46108	Diputació: Serveis informació parc natural Sant Llorenç del Munt i l'Obac	3.066,12 €	0,00 €	3.066,12 €
2017 - - 46109	Diputació: Servei Intermediació Deutes Habitatge i SAC	0,00 €	0,00 €	0,00 €
2017 - - 46202	Aj. Sant Quirze del Vallès: Programa Treball i Formació	0,00 €	0,00 €	0,00 €
2017 - - 46203	Aj. Sabadell: Ocupació a la indústria local	9.509,38 €	0,00 €	9.509,38 €
2017 - - 46502	CCVOC: Transport adaptat	0,00 €	0,00 €	0,00 €
2017 - - 46504	CCVOC Promoció de l'ocupació	43.050,75 €	0,00 €	43.050,75 €
2017 - - 46702	Consorci Gestió Residus Vallès Occidental	150.514,05 €	0,00 €	150.514,05 €
2017 - - 46703	Consorci Besòs Tordera	0,00 €	0,00 €	0,00 €
2017 - - 47000	Empreses privades	0,00 €	0,00 €	0,00 €
2017 - - 48001	T.Co. ISFL: projectes serveis socials	2.600,00 €	0,00 €	2.600,00 €
2017 - - 52000	Interessos de dipòsits	0,00 €	0,00 €	0,00 €
2017 - - 54100	Arrendament immobles	62.677,06 €	0,00 €	62.677,06 €
2017 - - 55000	Concessions administratives	450.996,36 €	0,00 €	450.996,36 €
2017 - - 59900	Altres ingressos patrimonials	1.603,88 €	0,00 €	1.603,88 €
2017 - - 76112	Diputació: Condicionament espai públic	0,00 €	0,00 €	0,00 €
2017 - - 76115	Diputació: Reurbanització pl. Catalunya	0,00 €	0,00 €	0,00 €
2017 - - 76117	Diputació: Programa compl. suport a la inversió local	107.070,75 €	0,00 €	107.070,75 €
2017 - - 77001	SOREA: Millores xarxa d'aigua	175.000,00 €	0,00 €	175.000,00 €
2017 - - 87000	Romanent de tresoreria per a despeses generals	0,00 €	0,00 €	0,00 €

Aplicació pressupostària	Descripció	Recaptació total	Devolucions d'ingressos	Recaptació neta
2017 - - 87010	Romanent de tresoreria per a despeses amb finançament afectat	0,00 €	0,00 €	0,00 €
2017 - - 91300	Prèstecs rebuts a llarg termini	350.000,00 €	0,00 €	350.000,00 €
Total		23.528.424,74 €	137.623,57 €	23.390.801,17 €

Aplicació pressupostària	Descripció	Pendents de pagament a 1 de gener	Modificacions saldo inicial i anul·lacions	Reconegudes en l'exercici	Total devolucions reconegudes	Prescripcions	Pagades en l'exercici	Pendents de pagament a 31 de desembre
2017 - - 76117	Diputació: Programa compl. suport a la inversió local	0,00 €	0,00 €	0,00 €	0,00 €	0,00 €	0,00 €	0,00 €
2017 - - 77001	SOREA: Millores xarxa d'aigua	0,00 €	0,00 €	0,00 €	0,00 €	0,00 €	0,00 €	0,00 €
2017 - - 87000	Romanent de tresoreria per a despeses generals	0,00 €	0,00 €	0,00 €	0,00 €	0,00 €	0,00 €	0,00 €
2017 - - 87010	Romanent de tresoreria per a despeses amb finançament afectat	0,00 €	0,00 €	0,00 €	0,00 €	0,00 €	0,00 €	0,00 €
2017 - - 91300	Prèstecs rebuts a llarg termini	0,00 €	0,00 €	0,00 €	0,00 €	0,00 €	0,00 €	0,00 €
Total		0,00 €	0,00 €	137.623,57 €	137.623,57 €	0,00 €	137.623,57 €	0,00 €

Informació pressupostària. Exercici corrent

2.c) Pressupost d'ingressos. Compromisos d'ingressos

Aplicació pressupostària	Descripció	Compromisos concertats			Compromisos realitzats	Compromisos pendents de realitzar a 31 de desembre
		Incorporats de pressupostos tancats	En l'exercici	Total		
2017 - - 11200	IBI béns immobles naturalesa rústica	0,00 €	0,00 €	0,00 €	0,00 €	0,00 €
2017 - - 11300	IBI béns immobles naturalesa urbana	0,00 €	0,00 €	0,00 €	0,00 €	0,00 €
2017 - - 11500	Impost vehicles tracció mecànica	0,00 €	0,00 €	0,00 €	0,00 €	0,00 €
2017 - - 11600	Impost increment valor terrenys nat. urbana	0,00 €	0,00 €	0,00 €	0,00 €	0,00 €
2017 - - 13000	IAE activitats empresarials	0,00 €	0,00 €	0,00 €	0,00 €	0,00 €
2017 - - 29000	Impost construccions, instal·lacions i obres	0,00 €	0,00 €	0,00 €	0,00 €	0,00 €
2017 - - 30200	Taxa recollida residus	0,00 €	0,00 €	0,00 €	0,00 €	0,00 €
2017 - - 30900	Taxa franges perimetrals	0,00 €	0,00 €	0,00 €	0,00 €	0,00 €
2017 - - 32100	Taxa serveis urbanístics	0,00 €	0,00 €	0,00 €	0,00 €	0,00 €
2017 - - 32200	Taxa llicències primera ocupació	0,00 €	0,00 €	0,00 €	0,00 €	0,00 €
2017 - - 32500	Taxa expedició documents administratius	0,00 €	0,00 €	0,00 €	0,00 €	0,00 €
2017 - - 32600	Taxa retirada vehicles	0,00 €	0,00 €	0,00 €	0,00 €	0,00 €
2017 - - 32900	Taxa celebració matrimonis i cerimònies civils	0,00 €	0,00 €	0,00 €	0,00 €	0,00 €
2017 - - 33100	Taxa entrada vehicles	0,00 €	0,00 €	0,00 €	0,00 €	0,00 €
2017 - - 33200	Taxa ocupació domini púb. local empr. serveis	0,00 €	0,00 €	0,00 €	0,00 €	0,00 €
2017 - - 33400	Taxa obertura rases	0,00 €	0,00 €	0,00 €	0,00 €	0,00 €
2017 - - 33500	Taxa ocupació temporal domini públic	0,00 €	0,00 €	0,00 €	0,00 €	0,00 €
2017 - - 33800	Compensació Telefónica de España, SA	0,00 €	0,00 €	0,00 €	0,00 €	0,00 €
2017 - - 33901	Taxa ocupació temporal atraccions	0,00 €	0,00 €	0,00 €	0,00 €	0,00 €
2017 - - 33902	Taxa mercat municipal	0,00 €	0,00 €	0,00 €	0,00 €	0,00 €
2017 - - 34100	Preu públic serveis salut pública	0,00 €	0,00 €	0,00 €	0,00 €	0,00 €
2017 - - 34101	Preu públic serveis teleassistències	0,00 €	0,00 €	0,00 €	0,00 €	0,00 €
2017 - - 34200	Preu públic serveis socioeducatius	0,00 €	0,00 €	0,00 €	0,00 €	0,00 €
2017 - - 34901	Preu públic publicitat mitjans comun. municipals	0,00 €	0,00 €	0,00 €	0,00 €	0,00 €
2017 - - 36000	Prestació de serveis	0,00 €	0,00 €	0,00 €	0,00 €	0,00 €
2017 - - 36002	Venda productes recollida selectiva	0,00 €	0,00 €	0,00 €	0,00 €	0,00 €
2017 - - 36003	Vendes d'altres béns i serveis	0,00 €	0,00 €	0,00 €	0,00 €	0,00 €
2017 - - 38900	REINTEGRAMENTS EXERCICI CORRENT	0,00 €	0,00 €	0,00 €	0,00 €	0,00 €
2017 - - 38901	REINTEGRAMENT EXERCICIS TANCATS	0,00 €	0,00 €	0,00 €	0,00 €	0,00 €
2017 - - 39120	Multes infracció ordenança circulació	0,00 €	0,00 €	0,00 €	0,00 €	0,00 €
2017 - - 39190	Altres multes i sancions	0,00 €	0,00 €	0,00 €	0,00 €	0,00 €
2017 - - 39200	Recàrrec extemporaneïtat	0,00 €	0,00 €	0,00 €	0,00 €	0,00 €

Aplicació pressupostària	Descripció	Compromisos concertats			Compromisos realitzats	Compromisos pendents de realitzar a 31 de desembre
		Incorporats de pressupostos tancats	En l'exercici	Total		
2017 - - 39211	Recàrrec constrenyiment	0,00 €	0,00 €	0,00 €	0,00 €	0,00 €
2017 - - 39300	Interessos de demora	0,00 €	0,00 €	0,00 €	0,00 €	0,00 €
2017 - - 39800	Indemnitzacions	0,00 €	0,00 €	0,00 €	0,00 €	0,00 €
2017 - - 39901	Imprevistos	0,00 €	0,00 €	0,00 €	0,00 €	0,00 €
2017 - - 42000	Estat: participació tributs Estat	0,00 €	0,00 €	0,00 €	0,00 €	0,00 €
2017 - - 42002	Estat: compensació reforma finançament local	0,00 €	0,00 €	0,00 €	0,00 €	0,00 €
2017 - - 42190	D'altres organismes autònoms i agències estatals	0,00 €	0,00 €	0,00 €	0,00 €	0,00 €
2017 - - 45000	Generalitat: Fons cooperació local Catalunya	0,00 €	0,00 €	0,00 €	0,00 €	0,00 €
2017 - - 45002	Generalitat: Benestar social	0,00 €	0,00 €	0,00 €	0,00 €	0,00 €
2017 - - 45030	Transferències corrents en compliment de convenis subscrits amb la comunitat autònoma en matèria d'educació	0,00 €	0,00 €	0,00 €	0,00 €	0,00 €
2017 - - 45060	Generalitat	0,00 €	0,00 €	0,00 €	0,00 €	0,00 €
2017 - - 45080	Altres subvencions corrents de l'administració general de la comunitat autònoma	0,00 €	0,00 €	0,00 €	0,00 €	0,00 €
2017 - - 45081	Generalitat: PUOSC, rep., mant. i conservació	0,00 €	0,00 €	0,00 €	0,00 €	0,00 €
2017 - - 45082	Generalitat: processos electorals	0,00 €	0,00 €	0,00 €	0,00 €	0,00 €
2017 - - 45100	Agència Catalana de l'Aigua	0,00 €	0,00 €	0,00 €	0,00 €	0,00 €
2017 - - 45101	Agència de Residus de Catalunya	0,00 €	0,00 €	0,00 €	0,00 €	0,00 €
2017 - - 45102	Servei d'Ocupació de Catalunya	0,00 €	0,00 €	0,00 €	0,00 €	0,00 €
2017 - - 45103	Agència de l'Habitatge de Catalunya	0,00 €	0,00 €	0,00 €	0,00 €	0,00 €
2017 - - 45104	Agència Catalana del Consum	0,00 €	0,00 €	0,00 €	0,00 €	0,00 €
2017 - - 46100	Diputació Barcelona	0,00 €	0,00 €	0,00 €	0,00 €	0,00 €
2017 - - 46102	Diputació: Programa de crèdit local	0,00 €	0,00 €	0,00 €	0,00 €	0,00 €
2017 - - 46104	Diputació: Plans locals d'ocupació	0,00 €	0,00 €	0,00 €	0,00 €	0,00 €
2017 - - 46108	Diputació: Serveis informació parc natural Sant Llorenç del Munt i l'Obac	0,00 €	0,00 €	0,00 €	0,00 €	0,00 €
2017 - - 46109	Diputació: Servei Intermediació Deutes Habitatge i SAC	0,00 €	0,00 €	0,00 €	0,00 €	0,00 €
2017 - - 46202	Aj. Sant Quirze del Vallès: Programa Treball i Formació	0,00 €	0,00 €	0,00 €	0,00 €	0,00 €
2017 - - 46203	Aj. Sabadell: Ocupació a la indústria local	0,00 €	0,00 €	0,00 €	0,00 €	0,00 €
2017 - - 46502	CCVOc: Transport adaptat	0,00 €	0,00 €	0,00 €	0,00 €	0,00 €
2017 - - 46504	CCVOc Promoció de l'ocupació	0,00 €	0,00 €	0,00 €	0,00 €	0,00 €
2017 - - 46702	Consorci Gestió Residus Vallès Occidental	0,00 €	0,00 €	0,00 €	0,00 €	0,00 €
2017 - - 46703	Consorci Besòs Tordera	0,00 €	0,00 €	0,00 €	0,00 €	0,00 €
2017 - - 47000	Empreses privades	0,00 €	0,00 €	0,00 €	0,00 €	0,00 €
2017 - - 48001	T.Co. ISFL: projectes serveis socials	0,00 €	0,00 €	0,00 €	0,00 €	0,00 €
2017 - - 52000	Interessos de dipòsits	0,00 €	0,00 €	0,00 €	0,00 €	0,00 €
2017 - - 54100	Arrendament immobles	0,00 €	0,00 €	0,00 €	0,00 €	0,00 €
2017 - - 55000	Concessions administratives	0,00 €	0,00 €	0,00 €	0,00 €	0,00 €
2017 - - 59900	Altres ingressos patrimonials	0,00 €	0,00 €	0,00 €	0,00 €	0,00 €
2017 - - 76112	Diputació: Condicionament espai públic	0,00 €	0,00 €	0,00 €	0,00 €	0,00 €

Aplicació pressupostària	Descripció	Compromisos concertats			Compromisos realitzats	Compromisos pendents de realitzar a 31 de desembre
		Incorporats de pressupostos tancats	En l'exercici	Total		
2017 - - 76115	Diputació: Reurbanització pl. Catalunya	0,00 €	0,00 €	0,00 €	0,00 €	0,00 €
2017 - - 76117	Diputació: Programa compl. suport a la inversió local	0,00 €	0,00 €	0,00 €	0,00 €	0,00 €
2017 - - 77001	SOREA: Millores xarxa d'aigua	0,00 €	0,00 €	0,00 €	0,00 €	0,00 €
2017 - - 87000	Romanent de tresoreria per a despeses generals	0,00 €	0,00 €	0,00 €	0,00 €	0,00 €
2017 - - 87010	Romanent de tresoreria per a despeses amb finançament afectat	0,00 €	0,00 €	0,00 €	0,00 €	0,00 €
2017 - - 91300	Prèstecs rebuts a llarg termini	0,00 €	0,00 €	0,00 €	0,00 €	0,00 €
Total		0,00 €	0,00 €	0,00 €	0,00 €	0,00 €

24.2. Exercicis tancats

Als quadres que figuren a continuació es presenta la informació relativa a:

1) Obligacions de pressupostos tancats.

Per a cada exercici es presenta informació sobre el compliment de les obligacions assumides a càrrec de pressupostos tancats i pendents de pagament a 1 de gener.

2) Drets a cobrar de pressupostos tancats.

De cada exercici es presenta informació sobre els drets per cobrar de pressupostos tancats i pendents de cobrament a 1 de gener.

3) Variació de resultats pressupostaris d'exercicis tancats

Informació sobre les operacions realitzades durant l'exercici que han variat els resultats pressupostaris de exercicis anteriors.

Informació pressupostària. Exercicis tancats

1. Pressupost de despeses. Obligacions de pressupostos tancats

Aplicació pressupostària	Descripció	Obligacions pendents de pagament a 1 de gener	Modificacions saldo inicial i anul·lacions	Total obligacions	Prescripcions	Pagaments realitzats	Obligacions pendents de pagament a 31 de desembre
2015-C9-9205-49000	COOPERACIÓ AL DESENVOLUPAMENT COOPERACIÓ AL DESENVOLUPAMENT	120,00 €	0,00 €	120,00 €	0,00 €	120,00 €	0,00 €
2015-D8-3410-48900	TRANSFERÈNCIES CORRENTS A ENTITATS CIUTADANES PROMOCIÓ I FO	764,50 €	0,00 €	764,50 €	0,00 €	764,50 €	0,00 €
2016-A1-1510-22699	ALTRES DESPESES DIVERSES SERVEIS GENERALS D'URBANISME	917,64 €	0,00 €	917,64 €	0,00 €	917,64 €	0,00 €
2016-A1-1510-61904	OBRES ADEQUACIÓ PLAÇA EL MIRADOR SERVEIS GENERALS D'URBANIS	5.358,46 €	0,00 €	5.358,46 €	0,00 €	5.358,46 €	0,00 €
2016-A1-9201-63200	CONDICIONAMENT DEPENDÈNCIES MUNICIPALS DEPENDÈNCIES MUNICIP	14.701,55 €	0,00 €	14.701,55 €	0,00 €	14.701,55 €	0,00 €
2016-A2-1623-22799	ALTRES TREBALLS REALITZATS PER ALTRES EMPRESSES TRACTAMENT D	50.218,90 €	0,00 €	50.218,90 €	0,00 €	50.218,90 €	0,00 €
2016-A2-1700-22799	ALTRES TREBALLS REALITZATS PER ALTRES EMPRESSES SERVEIS GENE	3.980,90 €	0,00 €	3.980,90 €	0,00 €	3.980,90 €	0,00 €
2016-A2-1700-48900	TRANSFERÈNCIES CORRENTS A ENTITATS CIUTADANES SERVEIS GENE	800,00 €	0,00 €	800,00 €	0,00 €	800,00 €	0,00 €
2016-A2-1709-48918	ADF DE CASTELLAR DEL VALLÈS ALTRES SERVEIS DE MEDI AMBIENT	4.412,00 €	0,00 €	4.412,00 €	0,00 €	4.412,00 €	0,00 €
2016-A3-1530-21200	REP., MANT. I CONSERV. INFRAESTRUCTURA I BÈNS NAT. SERVEIS GENERALS DE VIES PÚBLIQUES	135,39 €	0,00 €	135,39 €	0,00 €	135,39 €	0,00 €
2016-A3-1530-21300	REP., MANT. I CONSERV. MAQ., INSTAL·LAC. I UTILLATGE SERVEI	519,81 €	0,00 €	519,81 €	0,00 €	519,81 €	0,00 €
2016-A3-1530-21400	REP., MANT. I CONSERV. ELEMENTS DE TRANSPORT SERVEIS GENERA	1.755,92 €	0,00 €	1.755,92 €	0,00 €	1.755,92 €	0,00 €
2016-A3-1530-22199	ALTRES SUBMINISTRAMENTS SERVEIS GENERALS DE VIES PÚBLIQUES	16.766,26 €	0,00 €	16.766,26 €	0,00 €	16.766,26 €	0,00 €
2016-A3-1530-61901	CONDICIONAMENT ESPAI PÚBLIC SERVEIS GENERALS DE VIES PÚBLIQ	225.929,11 €	0,00 €	225.929,11 €	0,00 €	225.929,11 €	0,00 €
2016-A3-1530-62900	ADQUISICIÓ DE JOCS INFANTILS SERVEIS GENERALS DE VIES PÚBLI	109.897,06 €	0,00 €	109.897,06 €	0,00 €	109.897,06 €	0,00 €
2016-A3-1530-62901	ADQUISICIÓ DE MOBILIARI URBA SERVEIS GENERALS DE VIES PÚBLI	6.639,27 €	0,00 €	6.639,27 €	0,00 €	6.639,27 €	0,00 €
2016-A3-1533-21000	REP., MANT. I CONSERV. INFRAESTRUCTURA I BÈNS NAT. INFRAEST	8.494,26 €	0,00 €	8.494,26 €	0,00 €	8.494,26 €	0,00 €
2016-A3-1533-22199	ALTRES SUBMINISTRAMENTS INFRAESTRUCTURES VIÀRIES	1.970,98 €	0,00 €	1.970,98 €	0,00 €	1.970,98 €	0,00 €
2016-A3-1651-21000	REP., MANT. I CONSERV. INFRAESTRUCTURES I BÈNS NATURALS ENLLUMENAT PÚBLIC	48.295,34 €	0,00 €	48.295,34 €	0,00 €	48.295,34 €	0,00 €
2016-A3-1651-22799	ALTRES TREBALLS REALITZATS PER ALTRES EMPRESSES ENLLUMENAT P	27.993,36 €	0,00 €	27.993,36 €	0,00 €	27.993,36 €	0,00 €
2016-A3-1711-21000	REP., MANT. I CONSERV. INFRAESTRUCTURA I BÈNS NAT. PARCS I	3.492,86 €	0,00 €	3.492,86 €	0,00 €	3.492,86 €	0,00 €
2016-A3-1711-22799	ALTRES TREBALLS REALITZATS PER ALTRES EMPRESSES PARCS I JARD	28.199,60 €	0,00 €	28.199,60 €	0,00 €	28.199,60 €	0,00 €
2016-A3-4312-21200	REP., MANT. I CONSERV. EDIFICIS I ALTRES	348,94 €	0,00 €	348,94 €	0,00 €	348,94 €	0,00 €

Aplicació pressupostària	Descripció	Obligacions	Modificacions saldo	Total obligacions	Prescripcions	Pagaments	Obligacions
	CONSTRUCC. MERCATS						
2016-A3-9201-21200	REP., MANT. I CONSERV. EDIFICIS I ALTRES CONSTRUCC. DEPENDÈ	9.968,50 €	0,00 €	9.968,50 €	0,00 €	9.968,50 €	0,00 €
2016-A3-9201-22501	TRIBUTS DE LES COMUNITATS AUTÒNOMES DEPENDÈNCIES MUNICIPALS	11.551,35 €	0,00 €	11.551,35 €	0,00 €	11.551,35 €	0,00 €
2016-A4-4412-22300	TRANSPORTS ALTRE TRANSPORT DE VIATGERS	12.968,09 €	0,00 €	12.968,09 €	0,00 €	12.968,09 €	0,00 €
2016-A4-4412-62903	ALTRE IMMOBITZAT MATERIAL ALTRE TRANSPORT DE VIATGERS	22.458,48 €	0,00 €	22.458,48 €	0,00 €	22.458,48 €	0,00 €
2016-B1-0110-31001	INTERESSOS PRÉSTECES LLARG TERMINI DEUTE PÚBLIC	1.888,92 €	0,00 €	1.888,92 €	0,00 €	1.888,92 €	0,00 €
2016-B1-0110-91301	AMORT. PRÉSTECES LLARG TERMINI ENS FORA SEC. PÚBLIC DEUTE PÚ	168.382,22 €	0,00 €	168.382,22 €	0,00 €	168.382,22 €	0,00 €
2016-B2-1530-22103	COMBUSTIBLES I CARBURANTS SERVEIS GENERALS DE VIES PÚBLIQUES	3.195,00 €	0,00 €	3.195,00 €	0,00 €	3.195,00 €	0,00 €
2016-B2-1530-22700	NETEJA I CONDICIONAMENT SERVEIS GENERALS DE VIES PÚBLIQUES	841,74 €	0,00 €	841,74 €	0,00 €	841,74 €	0,00 €
2016-B2-1651-22100	ENERGIA ELÈCTRICA ENLLUMENAT PÚBLIC	82.320,89 €	0,00 €	82.320,89 €	0,00 €	82.320,89 €	0,00 €
2016-B2-2310-22100	ENERGIA ELÈCTRICA SERVEIS GENERALS D'ATENCIÓ SOCIAL PRIMÀRIA	2.420,29 €	0,00 €	2.420,29 €	0,00 €	2.420,29 €	0,00 €
2016-B2-2310-22700	NETEJA I CONDICIONAMENT SERVEIS GENERALS D'ATENCIÓ SOCIAL P	631,32 €	0,00 €	631,32 €	0,00 €	631,32 €	0,00 €
2016-B2-2410-22100	ENERGIA ELÈCTRICA FOMENT DE L'OCUPACIÓ	10.179,78 €	0,00 €	10.179,78 €	0,00 €	10.179,78 €	0,00 €
2016-B2-3232-22100	ENERGIA ELÈCTRICA FUNC. CENTRES DOCENTS ED. PRIMÀRIA	8.026,48 €	0,00 €	8.026,48 €	0,00 €	8.026,48 €	0,00 €
2016-B2-3232-22700	NETEJA I CONDICIONAMENT FUNC. CENTRES DOCENTS ED. PRIMÀRIA	69.942,22 €	0,00 €	69.942,22 €	0,00 €	69.942,22 €	0,00 €
2016-B2-3300-22100	ENERGIA ELÈCTRICA SERVEIS GENERALS DE CULTURA	3.889,74 €	0,00 €	3.889,74 €	0,00 €	3.889,74 €	0,00 €
2016-B2-3300-22102	GAS SERVEIS GENERALS DE CULTURA	625,30 €	0,00 €	625,30 €	0,00 €	625,30 €	0,00 €
2016-B2-3300-22700	NETEJA I CONDICIONAMENT SERVEIS GENERALS DE CULTURA	14.379,62 €	0,00 €	14.379,62 €	0,00 €	14.379,62 €	0,00 €
2016-B2-3342-22700	NETEJA I CONDICIONAMENT PROMOCIÓ I SERVEIS A LA JOVENTUT	631,32 €	0,00 €	631,32 €	0,00 €	631,32 €	0,00 €
2016-B2-3420-22100	ENERGIA ELÈCTRICA INSTAL·LACIONS ESPORTIVES	6.540,11 €	0,00 €	6.540,11 €	0,00 €	6.540,11 €	0,00 €
2016-B2-3420-22102	GAS INSTAL·LACIONS ESPORTIVES	7.214,27 €	0,00 €	7.214,27 €	0,00 €	7.214,27 €	0,00 €
2016-B2-3420-22700	NETEJA I CONDICIONAMENT INSTAL·LACIONS ESPORTIVES	18.868,85 €	0,00 €	18.868,85 €	0,00 €	18.868,85 €	0,00 €
2016-B2-4312-22102	GAS MERCATS, PLACES I LLOTGES	227,52 €	0,00 €	227,52 €	0,00 €	227,52 €	0,00 €
2016-B2-4910-47901	XARXA AUDIOVISUAL LOCAL, SL MITJANS DE COMUNICACIÓ	60,50 €	0,00 €	60,50 €	0,00 €	60,50 €	0,00 €
2016-B2-4921-21600	REP., MANT. I CONSERV. EQUIPS PROC. INFORMACIÓ TECNOLOGIES	17.716,86 €	0,00 €	17.716,86 €	0,00 €	17.716,86 €	0,00 €
2016-B2-4921-63600	EQUIPS PER A PROCESSOS D'INFORMACIÓ TECNOLOGIES I SISTEMES	6.275,31 €	0,00 €	6.275,31 €	0,00 €	6.275,31 €	0,00 €
2016-B2-9120-48200	GRUPS POLÍTICS MUNICIPALS ÒRGANS DE GOVERN	417,50 €	0,00 €	417,50 €	0,00 €	417,50 €	0,00 €
2016-B2-9200-14300	ALTRE PERSONAL ADMINISTRACIÓ GENERAL	333,34 €	0,00 €	333,34 €	0,00 €	333,34 €	0,00 €
2016-B2-9200-22000	MATERIAL OFICINA NO INVENTARIABLE ADMINISTRACIÓ GENERAL	6.670,59 €	0,00 €	6.670,59 €	0,00 €	6.670,59 €	0,00 €
2016-B2-9200-22001	PREMSA, REVISTES, LLIBRES I ALTRES PUBLICACIONS ADMINISTRAC	2.864,84 €	0,00 €	2.864,84 €	0,00 €	2.864,84 €	0,00 €
2016-B2-9200-22200	SERVEIS DE TELECOMUNICACIONS	1.615,75 €	0,00 €	1.615,75 €	0,00 €	1.615,75 €	0,00 €

Aplicació pressupostària	Descripció	Obligacions	Modificacions saldo	Total obligacions	Prescripcions	Pagaments	Obligacions
	ADMINISTRACIÓ GENERAL						
2016-B2-9200-22201	POSTALS ADMINISTRACIÓ GENERAL	2.116,95 €	0,00 €	2.116,95 €	0,00 €	2.116,95 €	0,00 €
2016-B2-9200-22299	ALTRES DESPESES EN COMUNICACIONS ADMINISTRACIÓ GENERAL	4.063,18 €	0,00 €	4.063,18 €	0,00 €	4.063,18 €	0,00 €
2016-B2-9200-22400	PRIMES D'ASSEGURANCES ADMINISTRACIÓ GENERAL	3.588,41 €	0,00 €	3.588,41 €	0,00 €	3.588,41 €	0,00 €
2016-B2-9200-22501	TRIBUTS DE LES COMUNITATS AUTÒNOMES ADMINISTRACIÓ GENERAL	525,00 €	0,00 €	525,00 €	0,00 €	525,00 €	0,00 €
2016-B2-9200-22502	TRIBUTS DE LES ENTITATS LOCALS ADMINISTRACIÓ GENERAL	501,60 €	0,00 €	501,60 €	0,00 €	501,60 €	0,00 €
2016-B2-9200-22601	ATENCIONS PROTOCOL·LÀRIES I REPRESENTATIVES ADMINISTRACIÓ G	226,61 €	0,00 €	226,61 €	0,00 €	226,61 €	0,00 €
2016-B2-9200-22603	PUBLICACIÓ EN DIARIS OFICIALS ADMINISTRACIÓ GENERAL	2.819,30 €	0,00 €	2.819,30 €	0,00 €	2.819,30 €	0,00 €
2016-B2-9200-22699	ALTRES DESPESES DIVERSES ADMINISTRACIÓ GENERAL	269,44 €	0,00 €	269,44 €	0,00 €	269,44 €	0,00 €
2016-B2-9201-20200	ARRENDAMENTS D'EDIFICIS I ALTRES CONSTRUCCIONS DEPENDÈNCIES	4.356,00 €	0,00 €	4.356,00 €	0,00 €	4.356,00 €	0,00 €
2016-B2-9201-20500	ARRENDAMENTS DE MOBILIARI I EQUIP D'OFICINA DEPENDÈNCIES MU	3.143,76 €	0,00 €	3.143,76 €	0,00 €	3.143,76 €	0,00 €
2016-B2-9201-21500	REP., MANT. I CONSERV. MOBILIARI I EQUIP D'OFICINA DEPENDÈN	2.419,73 €	0,00 €	2.419,73 €	0,00 €	2.419,73 €	0,00 €
2016-B2-9201-22100	ENERGIA ELÈCTRICA DEPENDÈNCIES MUNICIPALS	10.700,43 €	0,00 €	10.700,43 €	0,00 €	10.700,43 €	0,00 €
2016-B2-9201-22700	NETEJA I CONDICIONAMENT DEPENDÈNCIES MUNICIPALS	14.195,02 €	0,00 €	14.195,02 €	0,00 €	14.195,02 €	0,00 €
2016-B2-9202-22103	COMBUSTIBLES I CARBURANTS PARC MÒBIL	3.682,77 €	0,00 €	3.682,77 €	0,00 €	3.682,77 €	0,00 €
2016-B2-9204-22604	JURÍDICS, CONTENCIOSOS DEFENSA JURÍDICA	5.616,41 €	0,00 €	5.616,41 €	0,00 €	5.616,41 €	0,00 €
2016-B4-9203-16000	SEGURETAT SOCIAL ADMINISTRACIÓ I GESTIÓ DEL PERSONAL	390,00 €	0,00 €	390,00 €	0,00 €	390,00 €	0,00 €
2016-B4-9203-16200	FORMACIÓ I PERFECCIONAMENT DEL PERSONAL ADMINISTRACIÓ I GES	360,00 €	0,00 €	360,00 €	0,00 €	360,00 €	0,00 €
2016-B4-9203-22104	VESTUARI ADMINISTRACIÓ I GESTIÓ DEL PERSONAL	4.792,19 €	0,00 €	4.792,19 €	0,00 €	4.792,19 €	0,00 €
2016-B4-9203-22799	ALTRES TREBALLS REALITZATS PER ALTRES EMPRESES ADMINISTRACI	6.614,68 €	0,00 €	6.614,68 €	0,00 €	6.614,68 €	0,00 €
2016-B4-9203-23300	ALTRES INDEMNITZACIONS ADMINISTRACIÓ I GESTIÓ DEL PERSONAL	173,26 €	0,00 €	173,26 €	0,00 €	173,26 €	0,00 €
2016-B5-1321-21400	REP., MANT. I CONSERV. ELEMENTS DE TRANSPORT POLICIA LOCAL	5.410,84 €	0,00 €	5.410,84 €	0,00 €	5.410,84 €	0,00 €
2016-B5-1321-22104	VESTUARI POLICIA LOCAL	510,58 €	0,00 €	510,58 €	0,00 €	510,58 €	0,00 €
2016-B5-1321-22699	ALTRES DESPESES DIVERSES POLICIA LOCAL	22.079,57 €	0,00 €	22.079,57 €	0,00 €	22.079,57 €	0,00 €
2016-B5-1321-62903	ALTRE IMMOBILITZAT MATERIAL POLICIA LOCAL	18.969,76 €	0,00 €	18.969,76 €	0,00 €	18.969,76 €	0,00 €
2016-B5-1331-21300	REP., MANT. I CONSERV. MAQ., INSTAL·LAC. I UTILLATGE ORDENA	4.999,72 €	0,00 €	4.999,72 €	0,00 €	4.999,72 €	0,00 €
2016-B5-1350-22701	SEGURETAT SERVEIS GENERALS DE PROTECCIÓ CIVIL	1.650,44 €	0,00 €	1.650,44 €	0,00 €	1.650,44 €	0,00 €
2016-C1-3200-21200	REP., MANT. I CONSERV. EDIFICIS I ALTRES CONSTRUCC. SERVEIS	876,17 €	0,00 €	876,17 €	0,00 €	876,17 €	0,00 €
2016-C1-3200-48900	TRANSFERÈNCIES CORRENTS A ENTITATS CIUTADANES SERVEIS GENER	18.305,24 €	0,00 €	18.305,24 €	0,00 €	18.305,24 €	0,00 €
2016-C1-3260-22799	ALTRES TREBALLS REALITZATS PER ALTRES EMPRESES EDUCACIÓ INF	32.259,93 €	0,00 €	32.259,93 €	0,00 €	32.259,93 €	0,00 €

Aplicació pressupostària	Descripció	Obligacions	Modificacions saldo	Total obligacions	Prescripcions	Pagaments	Obligacions
2016-C1-3260-62251	CONSTRUCCIÓ ESCOLA BRESSOL EDUCACIÓ INFANTIL DE PRIMER CICLE	43.945,00 €	0,00 €	43.945,00 €	0,00 €	43.945,00 €	0,00 €
2016-C1-3261-22799	ALTRES TREBALLS REALITZATS PER ALTRES EMPRESES ESCOLA DE MÚ	9.519,60 €	0,00 €	9.519,60 €	0,00 €	9.519,60 €	0,00 €
2016-C1-3264-22699	ALTRES DESPESES DIVERSES PROJECTE EDUCATIU DE CIUTAT	2.100,00 €	0,00 €	2.100,00 €	0,00 €	2.100,00 €	0,00 €
2016-C1-3269-22699	ALTRES DESPESES DIVERSES ALTRES SERVEIS COMPLEMENTARIS D'ED	9.123,67 €	0,00 €	9.123,67 €	0,00 €	9.123,67 €	0,00 €
2016-C1-3269-22799	ALTRES TASQUES REALITZADES PER ALTRES EMPRESES I PROFESSIONALS	2.043,11 €	0,00 €	2.043,11 €	0,00 €	2.043,11 €	0,00 €
2016-C1-3269-48931	CLUB PATI CASTELLAR (CASAL XISPIS) ALTRES SERVEIS COMPLEMEN	5.000,00 €	0,00 €	5.000,00 €	0,00 €	5.000,00 €	0,00 €
2016-C10-2317-22699	ALTRES DESPESES DIVERSES IGUALTAT D'OPORTUNITATS ENTRE DONE	665,47 €	0,00 €	665,47 €	0,00 €	665,47 €	0,00 €
2016-C10-2317-22799	ALTRES TREBALLS REALITZATS PER ALTRES EMPRESES IGUALTAT D'O	3.717,90 €	0,00 €	3.717,90 €	0,00 €	3.717,90 €	0,00 €
2016-C11-2411-22699	ALTRES DESPESES DIVERSES DISPOSITIU LOCAL D'INSERCIO	334,37 €	0,00 €	334,37 €	0,00 €	334,37 €	0,00 €
2016-C11-4920-22706	ESTUDIS I TREBALLS TÈCNICS GESTIÓ DEL CONEIXEMENT	11.968,90 €	0,00 €	11.968,90 €	0,00 €	11.968,90 €	0,00 €
2016-C2-3111-22699	ALTRES DESPESES DIVERSES PROTECCIÓ DE LA SALUT	20.422,62 €	0,00 €	20.422,62 €	0,00 €	20.422,62 €	0,00 €
2016-C2-3112-22699	ALTRES DESPESES DIVERSES PROMOCIÓ DE LA SALUT	5.410,56 €	0,00 €	5.410,56 €	0,00 €	5.410,56 €	0,00 €
2016-C2-3119-22699	ALTRES DESPESES DIVERSES ALTRES SERVEIS DE SALUT PÚBLICA	10.993,44 €	0,00 €	10.993,44 €	0,00 €	10.993,44 €	0,00 €
2016-C4-1523-48007	SUBV. FOMENT BORSA LLOGUER SOCIAL HABITATGES ACCÈS A L'HABI	1.804,59 €	0,00 €	1.804,59 €	0,00 €	1.804,59 €	0,00 €
2016-C4-2310-48001	AJUTS A FAMÍLIES. BENESTAR SOCIAL SERVEIS GENERALS D'ATENCI	1.474,50 €	0,00 €	1.474,50 €	0,00 €	1.474,50 €	0,00 €
2016-C4-2310-48008	SUBV. FAMÍLIES MONOPARENTALS SERVEIS GENERALS D'ATENCIÓ SOC	147,45 €	0,00 €	147,45 €	0,00 €	147,45 €	0,00 €
2016-C4-2310-48930	PARROQUIA ST. ESTEVE (VIA SOLIDÀRIA) SERVEIS GENERALS D'ATE	3.500,00 €	0,00 €	3.500,00 €	0,00 €	3.500,00 €	0,00 €
2016-C4-2310-48939	CREU ROJA SERVEIS GENERALS D'ATENCIÓ SOCIAL PRIMÀRIA	2.500,00 €	0,00 €	2.500,00 €	0,00 €	2.500,00 €	0,00 €
2016-C4-2311-22799	ALTRES TREBALLS REALITZATS PER ALTRES EMPRESES SERVEI D'ATE	146.594,87 €	0,00 €	146.594,87 €	0,00 €	146.594,87 €	0,00 €
2016-C4-2312-22799	ALTRES TREBALLS REALITZATS PER ALTRES EMPRESES TELEASSISTÈN	3.286,43 €	0,00 €	3.286,43 €	0,00 €	3.286,43 €	0,00 €
2016-C4-2313-22799	ALTRES TREBALLS REALITZATS PER ALTRES EMPRESES PROGRAMES ED	7.497,00 €	0,00 €	7.497,00 €	0,00 €	7.497,00 €	0,00 €
2016-C4-2314-22799	ALTRES TREBALLS REALITZATS PER ALTRES EMPRESES TRANSPORT AD	3.919,91 €	0,00 €	3.919,91 €	0,00 €	3.919,91 €	0,00 €
2016-C4-2319-22699	ALTRES DESPESES DIVERSES ALTRES PROGRAMES D'ATENCIÓ SOCIAL	267,89 €	0,00 €	267,89 €	0,00 €	267,89 €	0,00 €
2016-C4-2319-22799	ALTRES TREBALLS REALITZATS PER ALTRES EMPRESES ALTRES PROGR	2.455,71 €	0,00 €	2.455,71 €	0,00 €	2.455,71 €	0,00 €
2016-C4-2319-48900	TRANSFERÈNCIES CORRENTS A ENTITATS CIUTADANES ALTRES PROGRA	5.541,52 €	0,00 €	5.541,52 €	0,00 €	5.541,52 €	0,00 €
2016-C4-2319-48922	OBRA SOCIAL BENÈFICA ALTRES PROGRAMES D'ATENCIÓ SOCIAL	4.281,00 €	-317,81 €	3.963,19 €	0,00 €	3.963,19 €	0,00 €
2016-C4-2319-78002	OBRA SOCIAL BENÈFICA ALTRES PROGRAMES D'ATENCIÓ SOCIAL	7.494,00 €	0,00 €	7.494,00 €	0,00 €	7.494,00 €	0,00 €
2016-C4-9420-46500	CONSELL COMARCAL DEL VALLÈS OCCIDENTAL TRANSFERÈNCIES A EE.	9.093,34 €	0,00 €	9.093,34 €	0,00 €	9.093,34 €	0,00 €

Aplicació pressupostària	Descripció	Obligacions	Modificacions saldo	Total obligacions	Prescripcions	Pagaments	Obligacions
2016-C5-3342-22199	ALTRES SUBMINISTRAMENTS PROMOCIÓ I SERVEIS A LA JOVENTUT	1.066,48 €	0,00 €	1.066,48 €	0,00 €	1.066,48 €	0,00 €
2016-C5-3342-22799	ALTRES TREBALLS REALITZATS PER ALTRES EMPRESES PROMOCIÓ I S	6.872,01 €	0,00 €	6.872,01 €	0,00 €	6.872,01 €	0,00 €
2016-C5-3342-48900	TRANSFERÈNCIES CORRENTS A ENTITATS CIUTADANES PROMOCIÓ I SE	290,00 €	0,00 €	290,00 €	0,00 €	290,00 €	0,00 €
2016-C8-2315-22699	ALTRES DESPESES DIVERSES ASISTÈNCIA SOCIAL A GENT GRAN	600,60 €	0,00 €	600,60 €	0,00 €	600,60 €	0,00 €
2016-C8-2315-22706	ESTUDIS I TREBALLS TÈCNICS ASISTÈNCIA SOCIAL A GENT GRAN	800,00 €	0,00 €	800,00 €	0,00 €	800,00 €	0,00 €
2016-C8-2315-22799	ALTRES TREBALLS REALITZATS PER ALTRES EMPRESES ASISTÈNCIA S	6.823,80 €	0,00 €	6.823,80 €	0,00 €	6.823,80 €	0,00 €
2016-C8-2315-48900	TRANSFERÈNCIES CORRENTS A ENTITATS CIUTADANES ASISTÈNCIA SO	2.460,00 €	0,00 €	2.460,00 €	0,00 €	2.460,00 €	0,00 €
2016-C9-2316-22799	ALTRES TREBALLS REALITZATS PER ALTRES EMPRESES ASSISTÈNCIA	300,00 €	0,00 €	300,00 €	0,00 €	300,00 €	0,00 €
2016-C9-9205-48900	TRANSFERÈNCIES CORRENTS A ENTITATS CIUTADANES COOPERACIÓ AL	50.200,00 €	0,00 €	50.200,00 €	0,00 €	50.200,00 €	0,00 €
2016-C9-9205-48909	FONS CATALÀ COOPERACIÓ AL DESENVOLUPAMENT COOPERACIÓ AL DES	1.100,00 €	0,00 €	1.100,00 €	0,00 €	1.100,00 €	0,00 €
2016-D2-4910-22699	ALTRES DESPESES DIVERSES MITJANS DE COMUNICACIÓ	13.058,43 €	0,00 €	13.058,43 €	0,00 €	13.058,43 €	0,00 €
2016-D2-4910-22706	ESTUDIS I TREBALLS TÈCNICS MITJANS DE COMUNICACIÓ	9.710,18 €	0,00 €	9.710,18 €	0,00 €	9.710,18 €	0,00 €
2016-D2-4910-22799	ALTRES TREBALLS REALITZATS PER ALTRES EMPRESES MITJANS DE C	3.967,80 €	0,00 €	3.967,80 €	0,00 €	3.967,80 €	0,00 €
2016-D7-3321-22001	PREMSA, REVISTES, LLIBRES I ALTRES PUBLICACIONS BIBLIOTEQUE	2.914,25 €	0,00 €	2.914,25 €	0,00 €	2.914,25 €	0,00 €
2016-D7-3322-48908	ASSOCIACIÓ CULTURAL ARXIU D'HISTÒRIA DE CASTELLAR ARXIUS	3.500,00 €	0,00 €	3.500,00 €	0,00 €	3.500,00 €	0,00 €
2016-D7-3330-21200	REP., MANT. I CONSERV. EDIFICIS I ALTRES CONSTRUCC. EQUIPAM	3.496,47 €	0,00 €	3.496,47 €	0,00 €	3.496,47 €	0,00 €
2016-D7-3330-21300	REP., MANT. I CONSERV. MAQ., INSTAL·LAC. I UTILLATGE EQUIPA	96,80 €	0,00 €	96,80 €	0,00 €	96,80 €	0,00 €
2016-D7-3330-63204	CONDICIONAMENT EQUIPAMENTS CULTURALS EQUIPAMENTS CULTURALS	24.066,88 €	0,00 €	24.066,88 €	0,00 €	24.066,88 €	0,00 €
2016-D7-3341-22699	ALTRES DESPESES DIVERSES MÚSICA	90,57 €	0,00 €	90,57 €	0,00 €	90,57 €	0,00 €
2016-D7-3345-22609	ACTIVITATS CULTURALS I ESPORTIVES CINEMA	5.082,00 €	0,00 €	5.082,00 €	0,00 €	5.082,00 €	0,00 €
2016-D7-3349-22609	ACTIVITATS CULTURALS I ESPORTIVES ALTRES SERVEIS DE PROMOCI	1.344,00 €	0,00 €	1.344,00 €	0,00 €	1.344,00 €	0,00 €
2016-D7-3349-22799	ALTRES TREBALLS REALITZATS PER ALTRES EMPRESES ALTRES SERVE	3.820,77 €	0,00 €	3.820,77 €	0,00 €	3.820,77 €	0,00 €
2016-D7-3349-48900	TRANSFERÈNCIES CORRENTS A ENTITATS CIUTADANES ALTRES SERVEI	11.600,00 €	-1.307,88 €	10.292,12 €	0,00 €	10.292,12 €	0,00 €
2016-D7-3349-48944	ESBART TEATRAL DE CASTELLAR DEL VALLÈS ALTRES SERVEIS DE PR	3.500,00 €	-104,71 €	3.395,29 €	0,00 €	3.395,29 €	0,00 €
2016-D7-3380-22609	ACTIVITATS CULTURALS I ESPORTIVES FESTES POPULARS I CELEBRA	7.130,39 €	0,00 €	7.130,39 €	0,00 €	7.130,39 €	0,00 €
2016-D8-3410-22609	ACTIVITATS CULTURALS I ESPORTIVES PROMOCIÓ I FOMENT DE L'ES	1.745,76 €	0,00 €	1.745,76 €	0,00 €	1.745,76 €	0,00 €
2016-D8-3410-48900	TRANSFERÈNCIES CORRENTS A ENTITATS CIUTADANES PROMOCIÓ I FO	11.599,50 €	0,00 €	11.599,50 €	0,00 €	11.599,50 €	0,00 €
2016-D8-3410-48901	UNIÓ ESPORTIVA CASTELLAR PROMOCIÓ I FOMENT DE L'ESPORT	13.750,00 €	0,00 €	13.750,00 €	0,00 €	13.750,00 €	0,00 €
2016-D8-3420-21200	REP., MANT. I CONSERV. EDIFICIS I ALTRES CONSTRUCC. INSTAL	928,65 €	0,00 €	928,65 €	0,00 €	928,65 €	0,00 €

Aplicació pressupostària	Descripció	Obligacions	Modificacions saldo	Total obligacions	Prescripcions	Pagaments	Obligacions
2016-D8-3420-22500	TRIBUTS ESTATALS	358,15 €	0,00 €	358,15 €	0,00 €	358,15 €	0,00 €
2016-D8-3420-35800	INTERESSOS PER OP. D'ARRENDAMENT FINANCER INSTAL·LACIONS ES	0,21 €	0,00 €	0,21 €	0,00 €	0,21 €	0,00 €
2016-D8-3420-63202	CONDICIONAMENT INSTAL·LACIONS ESPORTIVES INSTAL·LACIONS ESP	22.774,27 €	0,00 €	22.774,27 €	0,00 €	22.774,27 €	0,00 €
2016-D8-3420-64801	LÍISING GESPA CAMP DE FUTBOL INSTAL·LACIONS ESPORTIVES	1.705,28 €	0,00 €	1.705,28 €	0,00 €	1.705,28 €	0,00 €
2016-E2-2410-22706	ESTUDIS I TREBALLS TÈCNICS FOMENT DE L'OCUPACIÓ	3.327,16 €	0,00 €	3.327,16 €	0,00 €	3.327,16 €	0,00 €
2016-E2-2410-48009	SUBV. CONTRACTACIÓ PERSONES EN ATUR FOMENT DE L'OCUPACIÓ	6.961,50 €	0,00 €	6.961,50 €	0,00 €	6.961,50 €	0,00 €
2016-E3-4310-22799	ALTRES TREBALLS REALITZATS PER ALTRES EMPRESES SERVEIS GENE	2.363,40 €	0,00 €	2.363,40 €	0,00 €	2.363,40 €	0,00 €
2016-E3-4310-48938	ASSOCIACIÓ COMERCIANTS CASTELLAR DEL VALLÈS SERVEIS GENERAL	2.000,00 €	0,00 €	2.000,00 €	0,00 €	2.000,00 €	0,00 €
2016-E3-4312-22799	ALTRES TREBALLS REALITZATS PER ALTRES EMPRESES MERCATS, PLA	469,00 €	0,00 €	469,00 €	0,00 €	469,00 €	0,00 €
2016-E3-4330-22699	ALTRES DESPESES DIVERSES DESENVOLUPAMENT EMPRESARIAL	1.440,00 €	0,00 €	1.440,00 €	0,00 €	1.440,00 €	0,00 €
2016-E3-4330-48012	SUBV. SUPORT NOVES ACTIVITATS EMPRESARIALS DESENVOLUPAMENT	1.608,00 €	0,00 €	1.608,00 €	0,00 €	1.608,00 €	0,00 €
2016-E4-4320-22699	ALTRES DESPESES DIVERSES INFORMACIÓ I PROMOCIÓ TURÍSTICA	11.395,40 €	0,00 €	11.395,40 €	0,00 €	11.395,40 €	0,00 €
Total		1.801.856,36 €	-1.730,40 €	1.800.125,96 €	0,00 €	1.800.125,96 €	0,00 €

Informació pressupostària. Exercicis tancats

2.a) Pressupost d'ingressos, drets a cobrar de pressupostos tancats. Drets pendents de cobrament totals

Aplicació pressupostària	Descripció	Drets pendents de cobrament a 1 de gener	Modificacions saldo inicial	Drets anul·lats	Drets cancel·lats	Recaptació	Drets pendents de cobrament a 31 de desembre
2005 - - 11300	I.B.I.- URBANA ~	1.529,83 €	0,00 €	0,00 €	0,00 €	103,58 €	1.426,25 €
2006 - - 11300	I.B.I.- URBANA ~	3.936,70 €	0,00 €	0,00 €	0,00 €	34,75 €	3.901,95 €
2006 - - 30200	ESCOMBRARIES	301,40 €	0,00 €	0,00 €	93,82 €	0,00 €	207,58 €
2006 - - 30900	TAXA FRANGES PERIMETRAIS	654,97 €	0,00 €	0,00 €	179,66 €	0,00 €	475,31 €
2006 - - 33100	TAXA ENTRADA DE VEHICLES - GUALS	68,72 €	0,00 €	0,00 €	0,00 €	0,00 €	68,72 €
2006 - - 39120	MULTES	53,83 €	0,00 €	0,00 €	0,00 €	0,00 €	53,83 €
2007 - - 11300	I.B.I.- URBANA ~	8.167,22 €	0,00 €	0,00 €	709,51 €	120,64 €	7.337,07 €
2007 - - 13000	I.A.E.	5.310,66 €	0,00 €	0,00 €	0,00 €	0,00 €	5.310,66 €
2007 - - 30200	ESCOMBRARIES	2.170,75 €	0,00 €	0,00 €	0,00 €	0,00 €	2.170,75 €
2007 - - 32600	TAXA ENTRADA DE VEHICLES - GUALS	99,75 €	0,00 €	0,00 €	19,95 €	0,00 €	79,80 €
2007 - - 55000	CONCESSIONS ADMINISTRATIVES	681,15 €	0,00 €	0,00 €	0,00 €	0,00 €	681,15 €
2008 - - 11300	IBI NATURALESSA URBANA	40.250,97 €	0,00 €	0,00 €	3.158,97 €	695,62 €	36.396,38 €
2008 - - 11500	IMPOST SOBRE VEHICLES DE TRACCIO MECANIC	2.866,85 €	0,00 €	0,00 €	2.866,85 €	0,00 €	0,00 €
2008 - - 13000	IAE ACTIVITATS EMPRESARIALS	35.636,73 €	0,00 €	0,00 €	0,00 €	0,00 €	35.636,73 €
2008 - - 30200	TAXA RECOLLIDA ESCOMBRARIES	2.966,08 €	0,00 €	0,00 €	741,87 €	291,92 €	1.932,29 €
2008 - - 32100	TAXA SERVEIS URBANISTICIS	1.555,27 €	0,00 €	0,00 €	0,00 €	0,00 €	1.555,27 €
2008 - - 32600	TAXA ENTRADA DE VEHICLES - GUALS	196,37 €	0,00 €	0,00 €	20,50 €	0,00 €	175,87 €
2009 - - 11300	IBI NATURALESSA URBANA	76.679,48 €	0,00 €	877,63 €	6.633,80 €	3.875,28 €	65.292,77 €
2009 - - 11500	IMPOST SOBRE VEHICLES DE TRACCIO MECANIC	109,80 €	0,00 €	0,00 €	0,00 €	0,00 €	109,80 €
2009 - - 11600	IMPOST INCREMENT VALOR TERRENYS NAT. URB	54.552,55 €	0,00 €	0,00 €	6.161,67 €	54,78 €	48.336,10 €
2009 - - 13000	IAE ACTIVITATS EMPRESARIALS	46.789,31 €	0,00 €	0,00 €	10.139,24 €	0,00 €	36.650,07 €
2009 - - 29000	IMPOST CONSTRUCCIONS, INSTAL·LACIONS I O	15.810,79 €	0,00 €	0,00 €	9.944,84 €	0,00 €	5.865,95 €
2009 - - 30200	TAXA RECOLLIDA ESCOMBRARIES	5.100,24 €	0,00 €	0,00 €	1.457,15 €	492,48 €	3.150,61 €
2009 - - 30900	TAXA FRANGES PERIMETRAIS	961,70 €	0,00 €	0,00 €	359,90 €	87,68 €	514,12 €
2009 - - 32100	TAXA SERVEIS URBANISTICIS	1.391,22 €	0,00 €	0,00 €	1.011,50 €	44,15 €	335,57 €
2009 - - 33500	TAXA OCUPACIÓ TEMPORAL DOMINI PUBLIC	1.532,95 €	0,00 €	0,00 €	0,00 €	0,00 €	1.532,95 €
2009 - - 33902	TAXA MERCAT MUNICIPAL	167,81 €	0,00 €	0,00 €	167,81 €	0,00 €	0,00 €
2009 - - 39120	MULTES	13.544,21 €	0,00 €	0,00 €	1.904,79 €	0,00 €	11.639,42 €
2009 - - 39300	INTERESSOS DE DEMORA	4.188,97 €	0,00 €	0,00 €	340,60 €	9,52 €	3.838,85 €
2009 - - 45050	TR. CO. GENERALITAT: PROMOCIO OCUPACIO	14.647,64 €	0,00 €	0,00 €	0,00 €	0,00 €	14.647,64 €
2009 - - 45060	TR. CO. GENERALITAT	2.500,00 €	0,00 €	0,00 €	2.500,00 €	0,00 €	0,00 €
2010 - - 11200	IMPUESTO SOBRE BIENES INMUEBLES. RUSTEGA	6.696,92 €	0,00 €	0,00 €	2.316,16 €	737,79 €	3.642,97 €
2010 - - 11300	IMPOST SOBRE BÉNS IMMOBLES DE NATURALESSA URBANA	110.801,58 €	0,00 €	369,80 €	5.690,15 €	2.626,93 €	102.114,70 €

Aplicació pressupostària	Descripció	Drets pendents de cobrament a 1 de gener	Modificacions saldo inicial	Drets anul·lats	Drets cancel·lats	Recaptació	Drets pendents de cobrament a 31 de desembre
2010 - - 11500	IMPOST VEHICLES DE TRACCIÓ MECÀNICA	33.224,93 €	0,00 €	0,00 €	3.402,36 €	247,15 €	29.575,42 €
2010 - - 11600	IMPOST INCREMENT VALOR TERRENS NATURALS	55.110,08 €	0,00 €	0,00 €	4.891,42 €	3.514,29 €	46.704,37 €
2010 - - 13000	IAE ACTIVITATS EMPRESARIALS	66.089,03 €	0,00 €	0,00 €	9.011,00 €	0,00 €	57.078,03 €
2010 - - 30200	TAXA RECOLLIDA DE RESIDUS	10.954,75 €	0,00 €	117,05 €	2.101,40 €	750,57 €	7.985,73 €
2010 - - 30900	TAXA FRANGES PERIMETRALS	2.080,89 €	0,00 €	0,00 €	668,34 €	141,19 €	1.271,36 €
2010 - - 32100	TAXA SERVEIS URBANÍSTICS	1.010,25 €	0,00 €	0,00 €	974,08 €	0,00 €	36,17 €
2010 - - 33100	TAXA ENTRADA VEHICLES-GUALS	4.107,97 €	0,00 €	0,00 €	2.043,70 €	26,50 €	2.037,77 €
2010 - - 33500	TAXA OCUPACIO TEMPORAL DOMINI PÚBLIC	981,99 €	0,00 €	0,00 €	202,62 €	0,00 €	779,37 €
2010 - - 33902	TAXA MERCAT MUNICIPAL	764,40 €	0,00 €	0,00 €	764,40 €	0,00 €	0,00 €
2010 - - 34200	P.P. SERVEIS EDUCATIUS	37,19 €	0,00 €	0,00 €	26,24 €	0,00 €	10,95 €
2010 - - 39120	MULTAS POR INFRACCIONES DE LA ORDENANZA	29.859,56 €	0,00 €	0,00 €	2.390,98 €	34,45 €	27.434,13 €
2010 - - 39200	RECARREC PER DECLARACIÓ EXTEMPORÀNEA	1.156,89 €	0,00 €	0,00 €	0,00 €	131,78 €	1.025,11 €
2010 - - 39300	INTERESSOS DE DEMORA	111,23 €	0,00 €	0,00 €	99,64 €	0,00 €	11,59 €
2011 - - 11300	IBI NATURALES URBANA	156.743,07 €	0,00 €	1.424,70 €	8.653,41 €	2.615,70 €	144.049,26 €
2011 - - 11500	IMPOST VEHICLES DE TRACCIÓ MECÀNICA	10.421,75 €	0,00 €	0,00 €	2.548,22 €	561,40 €	7.312,13 €
2011 - - 11600	IMPOST INCREMENT VALOR TERRENS NATURALES URBANA	13.842,94 €	0,00 €	0,00 €	5.822,34 €	27,91 €	7.992,69 €
2011 - - 13000	IAE ACTIVITATS EMPRESARIALS	52.005,86 €	0,00 €	0,00 €	27.454,66 €	0,00 €	24.551,20 €
2011 - - 29000	IMPOST CONSTRUCCIONS, INSTAL·LACIONS I OBRES	4.018,85 €	0,00 €	0,00 €	0,00 €	2.089,52 €	1.929,33 €
2011 - - 30200	TAXA RECOLLIDA DE RESIDUS	15.774,64 €	0,00 €	119,85 €	2.955,00 €	1.330,16 €	11.369,63 €
2011 - - 30900	TAXA FRANGES PERIMETRALS	2.559,35 €	0,00 €	0,00 €	669,45 €	53,51 €	1.836,39 €
2011 - - 32100	TAXA SERVEIS URBANÍSTICS	10.515,77 €	0,00 €	0,00 €	7.756,16 €	0,00 €	2.759,61 €
2011 - - 33100	TAXA ENTRADA VEHICLES-GUALS	5.121,09 €	0,00 €	0,00 €	1.756,90 €	48,94 €	3.315,25 €
2011 - - 33500	TAXA OCUPACIO TEMPORAL DOMINI PÚBLIC	342,36 €	0,00 €	0,00 €	0,00 €	0,00 €	342,36 €
2011 - - 33902	TAXA MERCAT MUNICIPAL	1.400,12 €	0,00 €	0,00 €	257,12 €	0,00 €	1.143,00 €
2011 - - 34200	TAXA SERVEIS EDUCATIUS	489,71 €	0,00 €	0,00 €	0,00 €	0,00 €	489,71 €
2011 - - 39120	MULTES PER INFRACCIÓ ORDENANÇA CIRCULACIÓ	26.182,96 €	0,00 €	0,00 €	5.891,27 €	96,16 €	20.195,53 €
2011 - - 39300	RECARREC PER DECLARACIÓ EXTEMPORÀNEA	460,69 €	0,00 €	0,00 €	210,19 €	2,84 €	247,66 €
2011 - - 45050	T.CO. GENERALITAT: PROMOCIÓ DE L'OCUPACIÓ	16.376,96 €	0,00 €	0,00 €	0,00 €	0,00 €	16.376,96 €
2011 - - 75002	GENERALITAT: CAP SALUT	115,99 €	0,00 €	0,00 €	115,99 €	0,00 €	0,00 €
2011 - - 75062	GENERALITAT: ESTUDIS PLA GENERAL	13.336,00 €	0,00 €	0,00 €	0,00 €	0,00 €	13.336,00 €
2012 - - 11300	IBI NATURALES URBANA	297.675,98 €	0,00 €	9.179,75 €	16.557,31 €	36.577,60 €	235.361,32 €
2012 - - 11500	IMPOST VEHICLES DE TRACCIÓ MECÀNICA	16.853,83 €	0,00 €	0,00 €	3.242,32 €	1.376,36 €	12.235,15 €
2012 - - 11600	IMPOST INCREMENT VALOR TERRENS NATURALES URBANA	181.199,99 €	0,00 €	0,00 €	10.562,36 €	2.896,99 €	167.740,64 €
2012 - - 13000	IAE ACTIVITATS EMPRESARIALS	83.081,21 €	0,00 €	0,00 €	20.242,37 €	0,00 €	62.838,84 €
2012 - - 29000	IMPOST CONSTRUCCIONS, INSTAL·LACIONS I OBRES	9.168,66 €	0,00 €	0,00 €	0,00 €	511,33 €	8.657,33 €
2012 - - 30200	TAXA RECOLLIDA DE RESIDUS	24.795,49 €	0,00 €	617,59 €	5.659,57 €	2.566,02 €	15.952,31 €
2012 - - 30900	TAXA FRANGES PERIMETRALS	3.376,68 €	0,00 €	0,00 €	838,42 €	124,50 €	2.413,76 €
2012 - - 32100	TAXA SERVEIS URBANÍSTICS	720,67 €	0,00 €	0,00 €	0,00 €	209,92 €	510,75 €

Aplicació pressupostària	Descripció	Drets pendents de cobrament a 1 de gener	Modificacions saldo inicial	Drets anul·lats	Drets cancel·lats	Recaptació	Drets pendents de cobrament a 31 de desembre
2012 - - 32901	TAXA INTERVENCIÓ INTEGRAL ACTIVITATS II	103,00 €	0,00 €	0,00 €	0,00 €	0,00 €	103,00 €
2012 - - 33100	TAXA ENTRADA VEHICLES-GUALS	5.979,00 €	0,00 €	0,00 €	1.575,85 €	27,95 €	4.375,20 €
2012 - - 33500	TAXA OCUPACIO TEMPORAL DOMINI PÚBLIC	549,32 €	0,00 €	0,00 €	349,89 €	0,00 €	199,43 €
2012 - - 33902	TAXA MERCAT MUNICIPAL	2.868,48 €	0,00 €	0,00 €	0,00 €	806,98 €	2.061,50 €
2012 - - 34200	P.P. SERVEIS EDUCATIUS	301,74 €	0,00 €	0,00 €	0,00 €	0,00 €	301,74 €
2012 - - 39120	MULTES PER INFRACCIÓ ORDENANÇA CIRCULACIÓ	51.605,52 €	0,00 €	0,00 €	18.920,56 €	2.910,72 €	29.774,24 €
2012 - - 39190	ALTRES MULTES I SANCIONS	20.611,90 €	0,00 €	0,00 €	6.002,00 €	0,00 €	14.609,90 €
2012 - - 39200	RECARREC PER DECLARACIÓ EXTEMPORÀNEA	3.263,04 €	0,00 €	0,00 €	1.184,11 €	274,18 €	1.804,75 €
2012 - - 39300	INTERESSOS DE DEMORA	1.300,67 €	0,00 €	0,00 €	107,16 €	28,51 €	1.165,00 €
2012 - - 39610	QUOTES D'URBANITZACIO	100.519,59 €	0,00 €	0,00 €	0,00 €	0,00 €	100.519,59 €
2012 - - 45002	T.CO. GENERALITAT: BENESTAR SOCIAL	25.694,17 €	0,00 €	0,00 €	0,00 €	0,00 €	25.694,17 €
2012 - - 54100	ARRENDAMENT IMMOBLES	2.400,00 €	0,00 €	0,00 €	0,00 €	0,00 €	2.400,00 €
2012 - - 55000	CONCESSIONS ADMINISTRATIVES	20.000,00 €	0,00 €	0,00 €	0,00 €	0,00 €	20.000,00 €
2013 - - 11300	IBI NATURALESA URBANA	504.859,90 €	0,00 €	29.809,12 €	17.856,42 €	66.807,25 €	390.387,11 €
2013 - - 11500	IMPOST VEHICLES DE TRACCIÓ MECÀNICA	18.529,50 €	0,00 €	0,00 €	3.415,22 €	1.670,04 €	13.444,24 €
2013 - - 11600	IMPOST INCREMENT VALOR TERRENS NATURALESA URBANA	148.027,70 €	0,00 €	6.431,15 €	76.044,54 €	1.406,85 €	64.145,16 €
2013 - - 13000	IAE ACTIVITATS EMPRESARIALS	54.568,28 €	0,00 €	0,00 €	20.242,37 €	0,00 €	34.325,91 €
2013 - - 30200	TAXA RECOLLIDA DE RESIDUS	36.653,18 €	0,00 €	187,70 €	5.479,71 €	4.664,61 €	26.321,16 €
2013 - - 30900	TAXA FRANGES PERIMETRAIS	4.785,35 €	0,00 €	0,00 €	754,27 €	444,89 €	3.586,19 €
2013 - - 32200	TAXA PRIMERA OCUPACIÓ	907,21 €	0,00 €	0,00 €	0,00 €	0,00 €	907,21 €
2013 - - 33100	TAXA ENTRADA VEHICLES-GUALS	11.339,85 €	0,00 €	0,00 €	2.896,80 €	1.712,39 €	6.730,66 €
2013 - - 33200	TAXA OCUPACIÓ TEMP.DOM.PUBLIC EMPR.SERV.SUBMINISTRA	0,03 €	0,00 €	0,00 €	0,00 €	0,00 €	0,03 €
2013 - - 33500	TAXA OCUPACIÓ TEMPORAL DOMINI PÚBLIC	5.769,95 €	0,00 €	0,00 €	1.797,25 €	468,18 €	3.504,52 €
2013 - - 33902	TAXA MERCAT MUNICIPAL	1.731,00 €	0,00 €	0,00 €	1.731,00 €	0,00 €	0,00 €
2013 - - 39120	MULTES PER INFRACCIÓ ORDENANÇA CIRCULACIÓ	63.550,09 €	0,00 €	0,00 €	19.078,79 €	6.299,15 €	38.172,15 €
2013 - - 39190	ALTRES MULTES I SANCIONS	39.415,95 €	0,00 €	0,00 €	18.018,68 €	0,00 €	21.397,27 €
2013 - - 39200	RECARREC PER DECLARACIÓ EXTEMPORÀNEA	2.631,62 €	0,00 €	241,17 €	892,20 €	111,45 €	1.386,80 €
2013 - - 39300	INTERESSOS DE DEMORA	14.992,11 €	0,00 €	0,00 €	6.335,40 €	128,21 €	8.528,50 €
2013 - - 45002	T.CO. GENERALITAT: BENESTAR SOCIAL	22.270,64 €	0,00 €	0,00 €	0,00 €	0,00 €	22.270,64 €
2013 - - 54100	ARRENDAMENT IMMOBLES	1.000,00 €	0,00 €	0,00 €	360,00 €	0,00 €	640,00 €
2013 - - 55000	CONCESSIONS ADMINISTRATIVES	17.691,02 €	0,00 €	0,00 €	0,00 €	3.099,87 €	14.591,15 €
2013 - - 75080	GENERALITAT: ALTRES TRANSFERENCIES DE CAPITAL	227.100,00 €	0,00 €	0,00 €	0,00 €	227.100,00 €	0,00 €
2013 - - 76110	DIPUTACIO: MESES DE CONCERTACIO	22,91 €	0,00 €	0,00 €	22,91 €	0,00 €	0,00 €
2014 - - 11300	IMPOST SOBRE BENS IMMOBLES URBANS	577.426,64 €	0,00 €	19.172,54 €	17.017,80 €	58.383,71 €	482.852,59 €
2014 - - 11500	IMPOST VEHICLES DE TRACCIÓ MECÀNICA	25.939,79 €	0,00 €	0,00 €	7.463,83 €	2.190,87 €	16.285,09 €
2014 - - 11600	IMPOST INCREMENT VALOR TERRENS NATURALES	135.773,60 €	0,00 €	821,64 €	22.260,52 €	9.489,86 €	103.201,58 €
2014 - - 13000	IMPOST SOBRE ACTIVITATS ECONOMIQUES	21.293,56 €	0,00 €	240,73 €	7.697,60 €	0,00 €	13.355,23 €
2014 - - 29000	IMPOST CONSTRUCCIONS, INSTAL·LACIONS I O	134.444,23 €	0,00 €	0,00 €	0,00 €	0,00 €	134.444,23 €

Aplicació pressupostària	Descripció	Drets pendents de cobrament a 1 de gener	Modificacions saldo inicial	Drets anul·lats	Drets cancel·lats	Recaptació	Drets pendents de cobrament a 31 de desembre
2014 - - 30200	TAXA RECOLLIDA DE RESIDUS	50.415,71 €	0,00 €	470,00 €	4.540,41 €	5.170,01 €	40.235,29 €
2014 - - 30900	TAXA FRANGES PERIMETRAIS	4.908,29 €	0,00 €	67,93 €	608,25 €	560,54 €	3.671,57 €
2014 - - 32100	TAXA SERVEIS URBANISTICS	333,36 €	0,00 €	0,00 €	0,00 €	19,97 €	313,39 €
2014 - - 32500	TAXA EXPEDICIÓ DOCUMENTS ADMINISTRATIUS	52,50 €	0,00 €	0,00 €	0,00 €	0,00 €	52,50 €
2014 - - 32901	TAXA INTERVENCIÓ INTEGRAL ACTIVITATS II	488,86 €	0,00 €	0,00 €	0,00 €	308,92 €	179,94 €
2014 - - 33100	TAXA ENTRADA VEHICLES-GUALS	10.493,21 €	0,00 €	0,00 €	1.323,08 €	934,03 €	8.236,10 €
2014 - - 33500	TAXA OCUPACIO TEMPORAL DOMINI PÚBLIC	2.579,08 €	0,00 €	0,00 €	1.762,89 €	264,93 €	551,26 €
2014 - - 33902	TAXA MERCAT MUNICIPAL	1.095,27 €	0,00 €	0,00 €	514,80 €	580,47 €	0,00 €
2014 - - 34200	P.P. SERVEIS SOCIOEDUCATIUS	1.772,38 €	0,00 €	0,00 €	0,00 €	0,00 €	1.772,38 €
2014 - - 39120	MULTES PER INFRACCIONS ORD. CIRCULACIO	92.610,91 €	0,00 €	0,00 €	36,06 €	6.487,07 €	86.087,78 €
2014 - - 39190	ALTRES MULTES I SANCIONS	16.267,42 €	0,00 €	0,00 €	798,34 €	633,36 €	14.835,72 €
2014 - - 39200	RECARREC PER DECLARACIO EXTEMPORANEA	2.262,73 €	0,00 €	0,00 €	139,81 €	202,34 €	1.920,58 €
2014 - - 39300	INTERESSOS DE DEMORA	10.261,28 €	0,00 €	0,00 €	307,59 €	313,99 €	9.639,70 €
2014 - - 45000	GENERALITAT: FONS COOPERACIO LOCAL CATAL	422.421,39 €	0,00 €	0,00 €	0,00 €	409.665,57 €	12.755,82 €
2014 - - 45002	GENERALITAT: BENESTAR SOCIAL	8.625,14 €	0,00 €	0,00 €	0,00 €	0,00 €	8.625,14 €
2014 - - 45081	GENERALITAT: PUOSC REP., MANT. I CONSERV	66.837,85 €	0,00 €	0,00 €	0,00 €	66.837,85 €	0,00 €
2014 - - 45102	T.CO. SERVEI D'OCUPACIO DE CATALUNYA	45.478,20 €	0,00 €	0,00 €	0,00 €	16.034,79 €	29.443,41 €
2014 - - 54100	ARRENDAMENT D'IMMOBLES	4.010,00 €	0,00 €	0,00 €	0,00 €	0,00 €	4.010,00 €
2014 - - 55100	CONCESSIONS ADMIN. AMB CONTRAPRESTACIO N	21.564,60 €	0,00 €	0,00 €	0,00 €	2.517,62 €	19.046,98 €
2014 - - 76113	DIPUTACIO: RESTAURACIO EDIFICI TORRE BAL	28.787,00 €	0,00 €	0,00 €	0,00 €	28.787,00 €	0,00 €
2015 - - 11300	IBI bens immobles naturalesa urbana	684.959,09 €	0,00 €	16.049,08 €	14.607,98 €	143.846,87 €	510.455,16 €
2015 - - 11500	Impost vehicles traccio mecanica	76.490,40 €	0,00 €	240,43 €	33.982,54 €	6.699,66 €	35.567,77 €
2015 - - 11600	Impost increment valor terrenys nat urbana	314.377,38 €	0,00 €	115,29 €	207.629,83 €	12.634,39 €	93.997,87 €
2015 - - 13000	IAE activitats empresarials	24.801,38 €	0,00 €	2.533,42 €	3.310,41 €	6.683,42 €	12.274,13 €
2015 - - 29000	Impost construccions instal·lacions i obres	20.909,59 €	0,00 €	0,00 €	0,00 €	11.127,63 €	9.781,96 €
2015 - - 30200	Taxa recollida residus	56.315,79 €	0,00 €	333,06 €	3.912,04 €	7.372,38 €	44.698,31 €
2015 - - 30900	Taxa franges perimetrals	7.498,13 €	0,00 €	474,04 €	574,31 €	756,02 €	5.693,76 €
2015 - - 32100	Taxa serveis urbanistics	2.092,64 €	0,00 €	0,00 €	0,00 €	1.971,64 €	121,00 €
2015 - - 33100	Taxa entrada vehicles	13.698,84 €	0,00 €	0,00 €	1.901,45 €	1.717,42 €	10.079,97 €
2015 - - 33500	Taxa ocupacio temporal domini public	3.674,45 €	0,00 €	0,00 €	2.053,94 €	567,51 €	1.053,00 €
2015 - - 33902	Taxa mercat municipal	12.171,24 €	0,00 €	0,00 €	0,00 €	4.343,11 €	7.828,13 €
2015 - - 34200	Preu public serveis socioeducatius	1.154,14 €	0,00 €	0,00 €	0,00 €	0,00 €	1.154,14 €
2015 - - 36002	Venda productes recollida selectiva	288,60 €	0,00 €	0,00 €	0,00 €	288,60 €	0,00 €
2015 - - 39120	Multes infraccio ordenanca circulacio	85.231,89 €	0,00 €	0,00 €	0,00 €	7.945,37 €	77.286,52 €
2015 - - 39190	Altes multes i sancions	35.495,06 €	0,00 €	0,00 €	6.582,31 €	3.185,98 €	25.726,77 €
2015 - - 39200	Recarrec extemporaneitat	2.903,13 €	0,00 €	0,00 €	13,87 €	0,00 €	2.889,26 €
2015 - - 39300	Interessos de demora	5.200,20 €	0,00 €	444,07 €	766,86 €	1.553,63 €	2.435,64 €
2015 - - 45000	Generalitat Fons cooperacio local Catalunya	280.026,88 €	0,00 €	0,00 €	0,00 €	280.026,88 €	0,00 €
2015 - - 45002	Generalitat Benestar social	7.743,48 €	0,00 €	0,00 €	0,00 €	0,00 €	7.743,48 €

Aplicació pressupostària	Descripció	Drets pendents de cobrament a 1 de gener	Modificacions saldo inicial	Drets anul·lats	Drets cancel·lats	Recaptació	Drets pendents de cobrament a 31 de desembre
2015 - - 45080	Altres subvencions corrents de l'administració general de la comunitat autònoma	57.718,29 €	0,00 €	0,00 €	0,00 €	53.043,61 €	4.674,68 €
2015 - - 45081	Generalitat PUOSC rep mant i conservacio	26.735,14 €	0,00 €	0,00 €	0,00 €	26.735,14 €	0,00 €
2015 - - 45102	Servei d'Ocupació de Catalunya	28.474,40 €	0,00 €	0,00 €	11.729,60 €	0,00 €	16.744,80 €
2015 - - 54100	Arrendament d'immobles	635,20 €	0,00 €	0,00 €	0,00 €	0,00 €	635,20 €
2015 - - 55000	Concessions administratives	993,98 €	0,00 €	0,00 €	0,00 €	993,98 €	0,00 €
2016 - - 11200	IBI bens immobles naturalesa rústica	5.183,13 €	0,00 €	334,79 €	26,55 €	3.425,09 €	1.396,70 €
2016 - - 11300	IBI bens immobles naturalesa urbana	949.458,39 €	0,00 €	44.313,92 €	17.877,91 €	351.938,96 €	535.327,60 €
2016 - - 11500	Impost vehicles traccio mecanica	153.905,69 €	0,00 €	1.587,10 €	29.464,79 €	46.904,02 €	75.949,78 €
2016 - - 11600	Impost increment valor terrenys nat urbana	998.464,07 €	0,00 €	47.284,42 €	41.905,84 €	191.329,52 €	717.944,29 €
2016 - - 13000	IAE activitats empresarials	27.755,08 €	0,00 €	2.508,36 €	520,29 €	9.167,59 €	15.558,84 €
2016 - - 29000	Impost construccions instal·lacions i obres	21.838,43 €	0,00 €	9.194,04 €	0,00 €	11.733,05 €	911,34 €
2016 - - 30200	Taxa recollida residus	83.643,02 €	0,00 €	2.284,44 €	3.600,83 €	34.713,59 €	43.044,16 €
2016 - - 30900	Taxa franges perimetrals	13.443,05 €	0,00 €	669,37 €	325,87 €	5.571,30 €	6.876,51 €
2016 - - 32100	Taxa serveis urbanístics	17.838,38 €	0,00 €	7.819,96 €	65,00 €	9.698,86 €	254,56 €
2016 - - 33100	Taxa entrada vehicles	16.431,16 €	0,00 €	242,15 €	404,50 €	5.232,94 €	10.551,57 €
2016 - - 33200	Taxa ocupacio domini pub local empr serveis	101.669,01 €	0,00 €	12.748,88 €	0,00 €	88.917,05 €	3,08 €
2016 - - 33400	Taxa obertura rases	190,90 €	0,00 €	0,00 €	0,00 €	190,90 €	0,00 €
2016 - - 33500	Taxa ocupacio temporal domini public	33.347,20 €	0,00 €	2.095,05 €	236,25 €	26.994,39 €	4.021,51 €
2016 - - 33902	Taxa mercat municipal	15.359,12 €	0,00 €	200,20 €	0,00 €	13.248,60 €	1.910,32 €
2016 - - 34101	Preu public serveis teleassistencies	60,00 €	0,00 €	15,00 €	0,00 €	45,00 €	0,00 €
2016 - - 34200	Preu public serveis socioeducatius	2.034,84 €	0,00 €	0,00 €	80,80 €	1.379,01 €	575,03 €
2016 - - 34901	Preu públic publicitat mitjans comun. municipals	17.454,21 €	0,00 €	0,00 €	0,00 €	17.454,21 €	0,00 €
2016 - - 36000	Prestació de serveis	1.297,00 €	0,00 €	0,00 €	0,00 €	1.261,00 €	36,00 €
2016 - - 39120	Multes infraccio ordenanca circulacio	122.319,86 €	0,00 €	11.345,60 €	0,00 €	28.453,90 €	82.520,36 €
2016 - - 39190	Altes multes i sancions	17.806,54 €	0,00 €	0,00 €	11.075,72 €	879,50 €	5.851,32 €
2016 - - 39200	Recarrec extemporaneitat	6.951,67 €	0,00 €	913,52 €	2,00 €	134,88 €	5.901,27 €
2016 - - 39300	Interessos de demora	7.998,00 €	0,00 €	54,55 €	339,01 €	2.982,64 €	4.621,80 €
2016 - - 45000	Generalitat: Fons cooperacio local Catalunya	279.952,58 €	0,00 €	0,00 €	0,00 €	279.952,58 €	0,00 €
2016 - - 45002	Generalitat: Benestar social	93.327,68 €	0,00 €	0,00 €	0,00 €	65.707,77 €	27.619,91 €
2016 - - 45060	Generalitat de Catalunya	34.350,00 €	0,00 €	0,00 €	0,00 €	6.000,00 €	28.350,00 €
2016 - - 45080	Altres subvencions corrents de l'administració general de la comunitat autònoma	32.073,13 €	0,00 €	0,00 €	0,00 €	0,00 €	32.073,13 €
2016 - - 45081	Generalitat: PUOSC rep mant i conservacio	66.571,26 €	0,00 €	0,00 €	0,00 €	33.258,63 €	33.312,63 €
2016 - - 45100	Agencia Catalana de l Aigua	89.604,34 €	0,00 €	0,00 €	0,00 €	89.604,34 €	0,00 €
2016 - - 45102	Servei d'Ocupació de Catalunya	62.396,41 €	-17.713,43 €	0,00 €	0,00 €	10.228,03 €	34.454,95 €
2016 - - 46100	Diputacio de Barcelona	420.918,27 €	0,00 €	0,00 €	60,64 €	383.277,65 €	37.579,98 €
2016 - - 46108	Diputació: Serveis informació parc natural	536,21 €	0,00 €	0,00 €	0,00 €	536,21 €	0,00 €
2016 - - 46109	Diputació: Servei Intermediació Deutes Habitatge i SAC	4.000,00 €	0,00 €	0,00 €	0,00 €	4.000,00 €	0,00 €
2016 - - 46201	Aj. Barberà del Vallès: Ocupació a la indústria local	7.849,36 €	0,00 €	0,00 €	0,00 €	7.849,36 €	0,00 €

Aplicació pressupostària	Descripció	Drets pendents de cobrament a 1 de gener	Modificacions saldo inicial	Drets anul·lats	Drets cancel·lats	Recaptació	Drets pendents de cobrament a 31 de desembre
2016 - - 46502	CCVOc Transport adaptat	64.302,86 €	0,00 €	0,00 €	0,00 €	58.859,74 €	5.443,12 €
2016 - - 54100	Arrendament d'immobles	5.990,48 €	0,00 €	0,00 €	0,00 €	5.880,48 €	110,00 €
2016 - - 55000	Concessions administratives	22.679,95 €	-0,07 €	0,00 €	0,00 €	3.641,74 €	19.038,14 €
2016 - - 76112	Diputacio: Condicionament espai public	112.000,00 €	0,00 €	0,00 €	0,00 €	0,00 €	112.000,00 €
2016 - - 78000	AMTU Transport urba	10.050,35 €	0,00 €	0,00 €	0,00 €	10.050,34 €	0,01 €
Total		10.381.818,87 €	-17.713,50 €	233.949,09 €	864.775,23 €	3.374.450,15 €	5.890.930,90 €

Informació pressupostària. Exercicis tancats

2.b) Pressupost d'ingressos, drets a cobrar de pressupostos tancats. Drets anul·lats

Aplicació pressupostària	Descripció	Anul·lació de liquidacions	Ajornament i fraccionament	Total drets anul·lats
2009 - - 11300	IBI NATURALESSA URBANA	877,63 €	0,00 €	877,63 €
2010 - - 11300	IMPOST SOBRE BÉNS IMMOBLES DE NATURALESA URBANA	369,80 €	0,00 €	369,80 €
2010 - - 30200	TAXA RECOLLIDA DE RESIDUS	117,05 €	0,00 €	117,05 €
2011 - - 11300	IBI NATURALESA URBANA	1.424,70 €	0,00 €	1.424,70 €
2011 - - 30200	TAXA RECOLLIDA DE RESIDUS	119,85 €	0,00 €	119,85 €
2012 - - 11300	IBI NATURALESA URBANA	9.179,75 €	0,00 €	9.179,75 €
2012 - - 30200	TAXA RECOLLIDA DE RESIDUS	617,59 €	0,00 €	617,59 €
2013 - - 11300	IBI NATURALESA URBANA	29.809,12 €	0,00 €	29.809,12 €
2013 - - 11600	IMPOST INCREMENT VALOR TERRENS NATURALESA URBANA	6.431,15 €	0,00 €	6.431,15 €
2013 - - 30200	TAXA RECOLLIDA DE RESIDUS	187,70 €	0,00 €	187,70 €
2013 - - 39200	RECARREC PER DECLARACIÓ EXTEMPORÀNEA	241,17 €	0,00 €	241,17 €
2014 - - 11300	IMPOST SOBRE BENS IMMOBLES URBANS	19.172,54 €	0,00 €	19.172,54 €
2014 - - 11600	IMPOST INCREMENT VALOR TERRENS NATURALES	821,64 €	0,00 €	821,64 €
2014 - - 13000	IMPOST SOBRE ACTIVITATS ECONOMIQUES	240,73 €	0,00 €	240,73 €
2014 - - 30200	TAXA RECOLLIDA DE RESIDUS	470,00 €	0,00 €	470,00 €
2014 - - 30900	TAXA FRANGES PERIMETRAIS	67,93 €	0,00 €	67,93 €
2015 - - 11300	IBI bens immobles naturalesa urbana	16.049,08 €	0,00 €	16.049,08 €
2015 - - 11500	Impost vehicles traccio mecanica	240,43 €	0,00 €	240,43 €
2015 - - 11600	Impost increment valor terrenys nat urbana	115,29 €	0,00 €	115,29 €
2015 - - 13000	IAE activitats empresarials	2.533,42 €	0,00 €	2.533,42 €
2015 - - 30200	Taxa recollida residus	333,06 €	0,00 €	333,06 €
2015 - - 30900	Taxa franges perimetrals	474,04 €	0,00 €	474,04 €
2015 - - 39300	Interessos de demora	444,07 €	0,00 €	444,07 €
2016 - - 11200	IBI bens immobles naturalesa rústica	334,79 €	0,00 €	334,79 €
2016 - - 11300	IBI bens immobles naturalesa urbana	44.313,92 €	0,00 €	44.313,92 €
2016 - - 11500	Impost vehicles traccio mecanica	1.587,10 €	0,00 €	1.587,10 €
2016 - - 11600	Impost increment valor terrenys nat urbana	47.284,42 €	0,00 €	47.284,42 €
2016 - - 13000	IAE activitats empresarials	2.508,36 €	0,00 €	2.508,36 €
2016 - - 29000	Impost construccions instal·lacions i obres	9.194,04 €	0,00 €	9.194,04 €
2016 - - 30200	Taxa recollida residus	2.284,44 €	0,00 €	2.284,44 €
2016 - - 30900	Taxa franges perimetrals	669,37 €	0,00 €	669,37 €
2016 - - 32100	Taxa serveis urbanístics	7.819,96 €	0,00 €	7.819,96 €
2016 - - 33100	Taxa entrada vehicles	242,15 €	0,00 €	242,15 €

Aplicació pressupostària	Descripció	Anul·lació de liquidacions	Ajornament i fraccionament	Total drets anul·lats
2016 - - 33200	Taxa ocupacio domini pub local empr serveis	12.748,88 €	0,00 €	12.748,88 €
2016 - - 33500	Taxa ocupacio temporal domini public	2.095,05 €	0,00 €	2.095,05 €
2016 - - 33902	Taxa mercat municipal	200,20 €	0,00 €	200,20 €
2016 - - 34101	Preu public serveis teleassistencies	15,00 €	0,00 €	15,00 €
2016 - - 39120	Multes infraccio ordenanca circulacio	11.345,60 €	0,00 €	11.345,60 €
2016 - - 39200	Recarrec extemporaneitat	913,52 €	0,00 €	913,52 €
2016 - - 39300	Interessos de demora	54,55 €	0,00 €	54,55 €
Total		233.949,09 €	0,00 €	233.949,09 €

Informació pressupostària. Exercicis tancats

2.c) Pressupost d'ingressos, drets a cobrar de pressupostos tancats. Drets cancel·lats

Aplicació pressupostària	Descripció	Cobraments en espècie	Insolvències	Prescripcions	Altres causes	Total drets cancel·lats
2006 - - 30200	ESCOMBRARIES	0,00 €	93,82 €	0,00 €	0,00 €	93,82 €
2006 - - 30900	TAXA FRANGES PERIMETRALS	0,00 €	179,66 €	0,00 €	0,00 €	179,66 €
2007 - - 11300	I.B.I.- URBANA ~	0,00 €	709,51 €	0,00 €	0,00 €	709,51 €
2007 - - 32600	TAXA ENTRADA DE VEHICLES - GUALS	0,00 €	19,95 €	0,00 €	0,00 €	19,95 €
2008 - - 11300	IBI NATURALESSA URBANA	0,00 €	3.158,97 €	0,00 €	0,00 €	3.158,97 €
2008 - - 11500	IMPOST SOBRE VEHICLES DE TRACCIO MECANIC	0,00 €	2.866,85 €	0,00 €	0,00 €	2.866,85 €
2008 - - 30200	TAXA RECOLLIDA ESCOMBRARIES	0,00 €	741,87 €	0,00 €	0,00 €	741,87 €
2008 - - 32600	TAXA ENTRADA DE VEHICLES - GUALS	0,00 €	20,50 €	0,00 €	0,00 €	20,50 €
2009 - - 11300	IBI NATURALESSA URBANA	0,00 €	6.633,80 €	0,00 €	0,00 €	6.633,80 €
2009 - - 11600	IMPOST INCREMENT VALOR TERRENYS NAT. URB	0,00 €	6.161,67 €	0,00 €	0,00 €	6.161,67 €
2009 - - 13000	IAE ACTIVITATS EMPRESARIALS	0,00 €	10.139,24 €	0,00 €	0,00 €	10.139,24 €
2009 - - 29000	IMPOST CONSTRUCCIONS, INSTAL·LACIONS I O	0,00 €	9.944,84 €	0,00 €	0,00 €	9.944,84 €
2009 - - 30200	TAXA RECOLLIDA ESCOMBRARIES	0,00 €	1.457,15 €	0,00 €	0,00 €	1.457,15 €
2009 - - 30900	TAXA FRANGES PERIMETRALS	0,00 €	359,90 €	0,00 €	0,00 €	359,90 €
2009 - - 32100	TAXA SERVEIS URBANISTICS	0,00 €	1.011,50 €	0,00 €	0,00 €	1.011,50 €
2009 - - 33902	TAXA MERCAT MUNICIPAL	0,00 €	167,81 €	0,00 €	0,00 €	167,81 €
2009 - - 39120	MULTES	0,00 €	1.904,79 €	0,00 €	0,00 €	1.904,79 €
2009 - - 39300	INTERESSOS DE DEMORA	0,00 €	340,60 €	0,00 €	0,00 €	340,60 €
2009 - - 45060	TR. CO. GENERALITAT	0,00 €	0,00 €	0,00 €	2.500,00 €	2.500,00 €
2010 - - 11200	IMPUESTO SOBRE BIENES INMUEBLES. RUSTEGA	0,00 €	2.316,16 €	0,00 €	0,00 €	2.316,16 €
2010 - - 11300	IMPOST SOBRE BÉNS IMMOBLES DE NATURALESA URBANA	0,00 €	5.690,15 €	0,00 €	0,00 €	5.690,15 €
2010 - - 11500	IMPOST VEHICLES DE TRACCIÓ MECÀNICA	0,00 €	3.402,36 €	0,00 €	0,00 €	3.402,36 €
2010 - - 11600	IMPOST INCREMENT VALOR TERRENS NATURALES	0,00 €	4.891,42 €	0,00 €	0,00 €	4.891,42 €
2010 - - 13000	IAE ACTIVITATS EMPRESARIALS	0,00 €	9.011,00 €	0,00 €	0,00 €	9.011,00 €
2010 - - 30200	TAXA RECOLLIDA DE RESIDUS	0,00 €	2.101,40 €	0,00 €	0,00 €	2.101,40 €
2010 - - 30900	TAXA FRANGES PERIMETRALS	0,00 €	668,34 €	0,00 €	0,00 €	668,34 €
2010 - - 32100	TAXA SERVEIS URBANISTICS	0,00 €	974,08 €	0,00 €	0,00 €	974,08 €
2010 - - 33100	TAXA ENTRADA VEHICLES-GUALS	0,00 €	2.043,70 €	0,00 €	0,00 €	2.043,70 €
2010 - - 33500	TAXA OCUPACIO TEMPORAL DOMINI PÚBLIC	0,00 €	202,62 €	0,00 €	0,00 €	202,62 €
2010 - - 33902	TAXA MERCAT MUNICIPAL	0,00 €	764,40 €	0,00 €	0,00 €	764,40 €
2010 - - 34200	P.P. SERVEIS EDUCATIUS	0,00 €	26,24 €	0,00 €	0,00 €	26,24 €
2010 - - 39120	MULTAS POR INFRACCIONES DE LA ORDENANZA	0,00 €	2.390,98 €	0,00 €	0,00 €	2.390,98 €
2010 - - 39300	INTERESSOS DE DEMORA	0,00 €	99,64 €	0,00 €	0,00 €	99,64 €

Aplicació pressupostària	Descripció	Cobraments en espècie	Insolvències	Prescripcions	Altres causes	Total drets cancel·lats
2011 - - 11300	IBI NATURALESA URBANA	0,00 €	8.653,41 €	0,00 €	0,00 €	8.653,41 €
2011 - - 11500	IMPOST VEHICLES DE TRACCIÓ MECÀNICA	0,00 €	2.548,22 €	0,00 €	0,00 €	2.548,22 €
2011 - - 11600	IMPOST INCREMENT VALOR TERRENS NATURALESA URBANA	0,00 €	5.822,34 €	0,00 €	0,00 €	5.822,34 €
2011 - - 13000	IAE ACTIVITATS EMPRESARIALS	0,00 €	27.454,66 €	0,00 €	0,00 €	27.454,66 €
2011 - - 30200	TAXA RECOLLIDA DE RESIDUS	0,00 €	2.955,00 €	0,00 €	0,00 €	2.955,00 €
2011 - - 30900	TAXA FRANGES PERIMETRALS	0,00 €	669,45 €	0,00 €	0,00 €	669,45 €
2011 - - 32100	TAXA SERVEIS URBANÍSTICS	0,00 €	7.756,16 €	0,00 €	0,00 €	7.756,16 €
2011 - - 33100	TAXA ENTRADA VEHICLES-GUALS	0,00 €	1.756,90 €	0,00 €	0,00 €	1.756,90 €
2011 - - 33902	TAXA MERCAT MUNICIPAL	0,00 €	257,12 €	0,00 €	0,00 €	257,12 €
2011 - - 39120	MULTES PER INFRACCIÓ ORDENANÇA CIRCULACIÓ	0,00 €	5.891,27 €	0,00 €	0,00 €	5.891,27 €
2011 - - 39300	RECARREC PER DECLARACIÓ EXTEMPORÀNEA	0,00 €	210,19 €	0,00 €	0,00 €	210,19 €
2011 - - 75002	GENERALITAT: CAP SALUT	0,00 €	0,00 €	0,00 €	115,99 €	115,99 €
2012 - - 11300	IBI NATURALESA URBANA	0,00 €	16.557,31 €	0,00 €	0,00 €	16.557,31 €
2012 - - 11500	IMPOST VEHICLES DE TRACCIÓ MECÀNICA	0,00 €	3.242,32 €	0,00 €	0,00 €	3.242,32 €
2012 - - 11600	IMPOST INCREMENT VALOR TERRENS NATURALESA URBANA	0,00 €	10.562,36 €	0,00 €	0,00 €	10.562,36 €
2012 - - 13000	IAE ACTIVITATS EMPRESARIALS	0,00 €	20.242,37 €	0,00 €	0,00 €	20.242,37 €
2012 - - 30200	TAXA RECOLLIDA DE RESIDUS	0,00 €	5.659,57 €	0,00 €	0,00 €	5.659,57 €
2012 - - 30900	TAXA FRANGES PERIMETRALS	0,00 €	838,42 €	0,00 €	0,00 €	838,42 €
2012 - - 33100	TAXA ENTRADA VEHICLES-GUALS	0,00 €	1.575,85 €	0,00 €	0,00 €	1.575,85 €
2012 - - 33500	TAXA OCUPACIÓ TEMPORAL DOMINI PÚBLIC	0,00 €	349,89 €	0,00 €	0,00 €	349,89 €
2012 - - 39120	MULTES PER INFRACCIÓ ORDENANÇA CIRCULACIÓ	0,00 €	18.920,56 €	0,00 €	0,00 €	18.920,56 €
2012 - - 39190	ALTRES MULTES I SANCIONS	0,00 €	6.002,00 €	0,00 €	0,00 €	6.002,00 €
2012 - - 39200	RECARREC PER DECLARACIÓ EXTEMPORÀNEA	0,00 €	1.184,11 €	0,00 €	0,00 €	1.184,11 €
2012 - - 39300	INTERESSOS DE DEMORA	0,00 €	107,16 €	0,00 €	0,00 €	107,16 €
2013 - - 11300	IBI NATURALESA URBANA	0,00 €	17.856,42 €	0,00 €	0,00 €	17.856,42 €
2013 - - 11500	IMPOST VEHICLES DE TRACCIÓ MECÀNICA	0,00 €	3.415,22 €	0,00 €	0,00 €	3.415,22 €
2013 - - 11600	IMPOST INCREMENT VALOR TERRENS NATURALESA URBANA	0,00 €	76.044,54 €	0,00 €	0,00 €	76.044,54 €
2013 - - 13000	IAE ACTIVITATS EMPRESARIALS	0,00 €	20.242,37 €	0,00 €	0,00 €	20.242,37 €
2013 - - 30200	TAXA RECOLLIDA DE RESIDUS	0,00 €	5.479,71 €	0,00 €	0,00 €	5.479,71 €
2013 - - 30900	TAXA FRANGES PERIMETRALS	0,00 €	754,27 €	0,00 €	0,00 €	754,27 €
2013 - - 33100	TAXA ENTRADA VEHICLES-GUALS	0,00 €	2.896,80 €	0,00 €	0,00 €	2.896,80 €
2013 - - 33500	TAXA OCUPACIÓ TEMPORAL DOMINI PÚBLIC	0,00 €	1.797,25 €	0,00 €	0,00 €	1.797,25 €
2013 - - 33902	TAXA MERCAT MUNICIPAL	0,00 €	1.731,00 €	0,00 €	0,00 €	1.731,00 €
2013 - - 39120	MULTES PER INFRACCIÓ ORDENANÇA CIRCULACIÓ	0,00 €	19.078,79 €	0,00 €	0,00 €	19.078,79 €
2013 - - 39190	ALTRES MULTES I SANCIONS	0,00 €	18.018,68 €	0,00 €	0,00 €	18.018,68 €
2013 - - 39200	RECARREC PER DECLARACIÓ EXTEMPORÀNEA	0,00 €	892,20 €	0,00 €	0,00 €	892,20 €
2013 - - 39300	INTERESSOS DE DEMORA	0,00 €	6.335,40 €	0,00 €	0,00 €	6.335,40 €
2013 - - 54100	ARRENDAMENT IMMOBLES	0,00 €	360,00 €	0,00 €	0,00 €	360,00 €

Aplicació pressupostària	Descripció	Cobraments en espècie	Insolvències	Prescripcions	Altres causes	Total drets cancel·lats
2013 - - 76110	DIPUTACIO: MESES DE CONCERTACIO	0,00 €	0,00 €	0,00 €	22,91 €	22,91 €
2014 - - 11300	IMPOST SOBRE BENS IMMOBLES URBANS	0,00 €	17.017,80 €	0,00 €	0,00 €	17.017,80 €
2014 - - 11500	IMPOST VEHICLES DE TRACCIÓ MECÀNICA	0,00 €	7.463,83 €	0,00 €	0,00 €	7.463,83 €
2014 - - 11600	IMPOST INCREMENT VALOR TERRENS NATURALS	0,00 €	22.260,52 €	0,00 €	0,00 €	22.260,52 €
2014 - - 13000	IMPOST SOBRE ACTIVITATS ECONOMIQUES	0,00 €	7.697,60 €	0,00 €	0,00 €	7.697,60 €
2014 - - 30200	TAXA RECOLLIDA DE RESIDUS	0,00 €	4.540,41 €	0,00 €	0,00 €	4.540,41 €
2014 - - 30900	TAXA FRANGES PERIMETRALS	0,00 €	608,25 €	0,00 €	0,00 €	608,25 €
2014 - - 33100	TAXA ENTRADA VEHICLES-GUALS	0,00 €	1.323,08 €	0,00 €	0,00 €	1.323,08 €
2014 - - 33500	TAXA OCUPACIO TEMPORAL DOMINI PÚBLIC	0,00 €	1.762,89 €	0,00 €	0,00 €	1.762,89 €
2014 - - 33902	TAXA MERCAT MUNICIPAL	0,00 €	514,80 €	0,00 €	0,00 €	514,80 €
2014 - - 39120	MULTES PER INFRACCIIONS ORD. CIRCULACIO	0,00 €	36,06 €	0,00 €	0,00 €	36,06 €
2014 - - 39190	ALTRES MULTES I SANCIONS	0,00 €	798,34 €	0,00 €	0,00 €	798,34 €
2014 - - 39200	RECARREC PER DECLARACIO EXTEMPORANEA	0,00 €	139,81 €	0,00 €	0,00 €	139,81 €
2014 - - 39300	INTERESSOS DE DEMORA	0,00 €	307,59 €	0,00 €	0,00 €	307,59 €
2015 - - 11300	IBI bens immobles naturalesa urbana	0,00 €	14.607,98 €	0,00 €	0,00 €	14.607,98 €
2015 - - 11500	Impost vehicles traccio mecanica	0,00 €	33.982,54 €	0,00 €	0,00 €	33.982,54 €
2015 - - 11600	Impost increment valor terrenys nat urbana	0,00 €	207.629,83 €	0,00 €	0,00 €	207.629,83 €
2015 - - 13000	IAE activitats empresarials	0,00 €	3.310,41 €	0,00 €	0,00 €	3.310,41 €
2015 - - 30200	Taxa recollida residus	0,00 €	3.912,04 €	0,00 €	0,00 €	3.912,04 €
2015 - - 30900	Taxa franges perimetrals	0,00 €	574,31 €	0,00 €	0,00 €	574,31 €
2015 - - 33100	Taxa entrada vehicles	0,00 €	1.901,45 €	0,00 €	0,00 €	1.901,45 €
2015 - - 33500	Taxa ocupacio temporal domini public	0,00 €	2.053,94 €	0,00 €	0,00 €	2.053,94 €
2015 - - 39190	Altes multes i sancions	0,00 €	6.582,31 €	0,00 €	0,00 €	6.582,31 €
2015 - - 39200	Recarrec extemporaneitat	0,00 €	13,87 €	0,00 €	0,00 €	13,87 €
2015 - - 39300	Interessos de demora	0,00 €	766,86 €	0,00 €	0,00 €	766,86 €
2015 - - 45102	Servei d'Ocupació de Catalunya	0,00 €	0,00 €	0,00 €	11.729,60 €	11.729,60 €
2016 - - 11200	IBI bens immobles naturalesa rústica	0,00 €	26,55 €	0,00 €	0,00 €	26,55 €
2016 - - 11300	IBI bens immobles naturalesa urbana	0,00 €	17.877,91 €	0,00 €	0,00 €	17.877,91 €
2016 - - 11500	Impost vehicles traccio mecanica	0,00 €	29.464,79 €	0,00 €	0,00 €	29.464,79 €
2016 - - 11600	Impost increment valor terrenys nat urbana	0,00 €	41.905,84 €	0,00 €	0,00 €	41.905,84 €
2016 - - 13000	IAE activitats empresarials	0,00 €	520,29 €	0,00 €	0,00 €	520,29 €
2016 - - 30200	Taxa recollida residus	0,00 €	3.600,83 €	0,00 €	0,00 €	3.600,83 €
2016 - - 30900	Taxa franges perimetrals	0,00 €	325,87 €	0,00 €	0,00 €	325,87 €
2016 - - 32100	Taxa serveis urbanistics	0,00 €	65,00 €	0,00 €	0,00 €	65,00 €
2016 - - 33100	Taxa entrada vehicles	0,00 €	404,50 €	0,00 €	0,00 €	404,50 €
2016 - - 33500	Taxa ocupacio temporal domini public	0,00 €	236,25 €	0,00 €	0,00 €	236,25 €
2016 - - 34200	Preu public serveis socioeducatius	0,00 €	80,80 €	0,00 €	0,00 €	80,80 €
2016 - - 39190	Altes multes i sancions	0,00 €	11.075,72 €	0,00 €	0,00 €	11.075,72 €
2016 - - 39200	Recarrec extemporaneitat	0,00 €	2,00 €	0,00 €	0,00 €	2,00 €
2016 - - 39300	Interessos de demora	0,00 €	339,01 €	0,00 €	0,00 €	339,01 €

Aplicació pressupostària	Descripció	Cobraments en espècie	Insolvències	Prescripcions	Altres causes	Total drets cancel·lats
2016 - - 46100	Diputacio de Barcelona	0,00 €	0,00 €	0,00 €	60,64 €	60,64 €
Total		0,00 €	850.346,09 €	0,00 €	14.429,14 €	864.775,23 €

Informació pressupostària. Exercicis tancats

3. Variació de resultats pressupostaris d'exercicis anteriors

	Total variació drets	Total variació obligacions	Variació de resultats pressupostaris d'exercicis anteriors
a) Operacions corrents	-1.116.298,92 €	-1.730,40 €	-1.114.568,52 €
b) Operacions de capital	-138,90 €	0,00 €	-138,90 €
1. Total variació operacions no financeres (a+b)	-1.116.437,82 €	-1.730,40 €	-1.114.707,42 €
c) Actius financers	0,00 €	0,00 €	0,00 €
d) Passius financers	0,00 €	0,00 €	0,00 €
2. Total variació operacions financeres (c+d).....	0,00 €	0,00 €	0,00 €
Total (1+2)	-1.116.437,82 €	-1.730,40 €	-1.114.707,42 €

24.3. Exercicis posteriors

Als quadres que figuren a continuació es presenta la informació relativa a:

1) Compromisos de despesa a càrrec de pressupostos d'exercicis posteriors.

Informació sobre els compromisos de despesa adquirits durant l'exercici 2017 i els precedents, imputables a pressupostos d'exercicis successius.

No es presenta la informació perquè l'entitat no porta un registre comptable dels compromisos de despesa a càrrec de pressupostos d'exercicis posteriors.

2) Compromisos d'ingrés a càrrec de pressupostos d'exercicis posteriors.

No es presenta informació sobre aquest extrem atès que la comptabilització dels ingressos pressupostaris no es porta en fase de compromís d'ingrés. En tot cas, tampoc es presenta informació obtinguda de manera extracomptable perquè ni en l'exercici 2017 ni en els exercicis precedents s'ha concertat pels òrgans competents de l'entitat cap compromís d'ingrés que tingui repercussió en exercicis posteriors.

24.4. Execució de projectes de despesa

Es presenta informació individualitzada dels projectes de despesa en execució l'1 de gener de 2017 o iniciats en l'exercici.

1. RESUM D'EXECUCIÓ										
CODI PROJ.	DENOMINACIÓ	ANY D'INICI	DURADA	DESPESES PREVISTES	DESPESES COMPROM.	OBLIGACIONS RECONEGUDES			DESPESES PENDENTS REALITZAR	FINANÇ. AFECTAT
						A 1 GENER	EN EXERCICI	TOTAL		
2016/001	Altres immobilitzats materials	2014	5	83.834,36	41.389,78	23.702,97	17.686,81	41.389,78	42.444,58	83.834,36
2016/002	Urbanització prolongació avda. Airesol	2014	5	3.746,46	0,00	0,00	0,00	0,00	3.746,46	3.746,46
2016/003	Xarxa subm. aigua Can Font i Can Av.	2016	2	175.000,00	175.000,00	175.000,00	0,00	175.000,00	0,00	175.000,00
2016/004	Conversió en zona de vianants	2016	3	205.000,00	200.248,94	0,00	200.248,94	200.248,94	4.751,06	205.000,00
2016/006	Condicionament espai públic	2016	1	209.000,00	209.000,00	209.000,00	0,00	209.000,00	0,00	112.000,00
2017/005	Reurbanització plaça Catalunya	2017	1	298.131,02	298.131,02	0,00	298.131,02	298.131,02	0,00	250.000,00
2017/006	Conversió en zona de vianants	2017	2	0,00	0,00	0,00	0,00	0,00	0,00	350.000,00
2017/007	Condicionament dependències municipals	2017	2	85.000,00	72.255,73	0,00	75.255,73	75.255,73	9.744,27	85.000,00
2017/008	Condicionament espai públic	2017	1	393.819,17	393.819,17	0,00	393.819,17	393.819,17	0,00	62.000,00
2017/009	Condicionament escoles ed. primària	2017	1	39.969,64	39.969,64	0,00	39.969,64	39.969,64	0,00	0,00
2017/010	Condicionament escoles ed. Infantil	2017	1	106.573,21	106.573,21	0,00	106.573,21	106.573,21	0,00	107.070,75
2017/012	Altres immobilitzats materials	2017	1	60.000,00	60.000,00	0,00	60.000,00	60.000,00	0,00	60.000,00
TOTAL				1.660.073,86	1.596.387,49	407.702,97	1.191.684,52	1.599.387,49	60.686,37	1.493.651,57

2. ANUALITATS PENDENTS									
CODI PROJ.	DENOMINACIÓ	ANY D'INICI	DURADA	DESPESES PREVISTES	DESPESES COMPROM.	DESPESES PENDENTS DE REALITZAR			
						2017	2018	2019	ANYS SUCCESSIUS
2016/001	Altres immobilitzats materials					42.444,58			
2016/002	Urbanització prolongació avda. Airesol					3.746,46			
2016/003	Xarxa subm. aigua Can Font i Can Av.					0,00			
2016/004	Conversió en zona de vianants					4.751,06			
2016/006	Condicionament espai públic					0,00			
2017/005	Reurbanització plaça Catalunya					0,00			
2017/006	Conversió en zona de vianants					0,00			
2017/007	Condicionament dependències municipals					9.744,27			
2017/008	Condicionament espai públic					0,00			
2017/009	Condicionament escoles ed. primària					0,00			
2017/010	Condicionament escoles ed. Infantil					0,00			
2017/012	Altres immobilitzats materials					0,00			
TOTAL						60.686,37	0,00	0,00	0,00

24.5. Despeses amb finançament afectat

S'informa per a cada despesa amb finançament afectat de les despeses de finançament per agent, tant de l'exercici com acumulades:

CODI PROJ.	DENOMINACIÓ	AGENT FINANÇADOR		COEFIC. DE FINANÇ.	DESVIACIONS DE L'EXERCICI		DESVIACIONS ACUMULADES	
		TERCER	APLICAC. PRESSUP.		POSITIVES	NEGATIVES	POSITIVES	NEGATIVES
2016/001	Altres immobilitzats materials	ATM	780	1,00000	0,00	17.686,81	42.444,58	0,00
2016/002	Urbanització prolongació avda. Airesol	Quotes urbanitz.	396	1,00000	0,00	0,00	3.746,46	0,00
2016/003	Xarxa subm. aigua Can Font i Can Av.	SOREA	770	1,00000	0,00	0,00	0,00	0,00
2016/004	Conversió en zona de vianants	Banc Sabadell	913	1,00000	0,00	200.248,94	4.751,06	0,00
2016/006	Condicionament espai públic	Diputació BCN	761	1,00000	0,00	0,00	0,00	0,00
2017/005	Reurbanització plaça Catalunya	Diputació BCN	761	0,83856	0,00	0,00	0,00	0,00
2017/006	Conversió en zona de vianants	Banc Sabadell	913	1,00000	350.000,00	0,00	350.000,00	0,00
2017/007	Condicionament dependències municipals	Banc Sabadell	913	1,00000	0,00	75.255,73	9.744,27	0,00
2017/008	Condicionament espai públic	Diputació BCN	761	0,15743	0,00	0,00	0,00	0,00
2017/009	Condicionament escoles ed. primària	Diputació BCN	761	1,00000	0,00	0,00	0,00	0,00
2017/010	Condicionament escoles ed. infantil	Diputació BCN	761	1,00467	0,00	0,00	0,00	0,00
2017/012	Altres immobilitzats materials	Banc Sabadell	870	1,00000	0,00	60.000,00	0,00	0,00
TOTAL					350.000,00	353.191,48	410.686,37	0,00

24.6. Romanent de tresoreria

Al quadre que figura a continuació es presenta la informació relativa al romanent de tresoreria.

Informació pressupostària

6. Estat del romanent de tresoreria

Número de comptes	Components	Imports exercici	
57,556	1. (+) Fons líquids		8.651.033,10 €
	2. (+) Drets pendents de cobrament		10.116.808,18 €
430	- (+) del pressupost corrent	3.770.752,64 €	
431	- (+) de pressupostos tancats	5.890.930,90 €	
257,258,270,275,440,442,449,456,470,471,472,537,538,550,565,566	- (+) d'operacions no pressupostàries	455.124,64 €	
	3. (-) Obligacions pendents de pagament		3.954.506,49 €
400	- (+) del pressupost corrent	3.040.255,38 €	
401	- (+) de pressupostos tancats	0,00 €	
165,166,180,185,410,414,419,453,456,475,476,477,502,515,516,521,550,560,561	- (+) d'operacions no pressupostàries	914.251,11 €	
	4. (+) Partides pendents d'aplicació		-42.701,67 €
554,559	- (-) cobraments realitzats pendents d'aplicació definitiva	42.701,67 €	
555,5581,5585	- (+) pagaments realitzats pendents d'aplicació definitiva	0,00 €	
	I. Romanent de tresoreria total (1+2-3)		14.770.633,12 €
2961,2962,2981,2982,4900,4901,4902,4903,5961,5962,5981,5982	II. Saldos de dubtós cobrament		4.146.635,60 €
	III. Excés de finançament afectat		410.686,37 €
	IV. Romanent de tresoreria per a despeses generals (I-II-III)		10.213.311,15 €

25. INDICADORS FINANCERS, PATRIMONIALS I PRESSUPOSTARIS

25.1. Indicadors financers i patrimonials

$$\begin{aligned}\text{LIQUIDITAT IMMEDIATA} &= (\text{Fons líquids} / \text{Passiu corrent}) = \\ &= (8.651.033,10 / 6.673.795,74) = \\ &= 1,2963 \\ &= 129,63 \%\end{aligned}$$

$$\begin{aligned}\text{LIQUIDITAT A CURT TERMINI} &= (\text{Fons líquids} + \text{Drets pendents de cobrament} / \\ &\text{Passiu corrent}) = \\ &= (8.651.033,10 + 10.116.808,18 / 6.673.795,74) = \\ &= 2,8122 \\ &= 281,22 \%\end{aligned}$$

$$\begin{aligned}\text{LIQUIDITAT GENERAL} &= (\text{Actiu corrent} / \text{Passiu corrent}) = \\ &= (15.552.583,31 / 6.673.795,74) = \\ &= 2.3304 \\ &= 233,04 \%\end{aligned}$$

$$\begin{aligned}\text{ENDEUTAMENT PER HABITANT} &= (\text{Passiu corrent} + \text{Passiu no corrent} / \\ &\text{Nombre d'habitants}) = \\ &= (6.673.795,74 + 8.896.255,32 / 23.776) = \\ &= 654,86 \text{ EUR/habitant}\end{aligned}$$

$$\begin{aligned}\text{ENDEUTAMENT} &= (\text{Passiu corrent} + \text{Passiu no corrent}) / \\ &(\text{Passiu corrent} + \text{Passiu no corrent} + \text{Patrimoni net}) = \\ &= (6.673.795,74 + 8.896.255,32) / (6.673.795,74 + 8.896.255,32 + 67.630.481,48) = \\ &= 0,1871 \\ &= 18,71 \%\end{aligned}$$

$$\begin{aligned}\text{RELACIÓ ENDEUTAMENT} &= \text{Passiu corrent} / \text{Passiu no corrent}) = \\ &= (6.673.795,74 / 8.896.255,32) = \\ &= 0,7502 \\ &= 75,02 \%\end{aligned}$$

$$\begin{aligned}\text{FLUX DE CAIXA} &= (\text{Passiu no corrent} / \text{Fluxos nets de gestió}) + \\ &+ (\text{Passiu corrent} / \text{Fluxos nets de gestió}) = \\ &= (8.896.255,32 / 8.841.914,33) + (6.673.795,74 / 8.841.914,33) = \\ &= 1,7609\end{aligned}$$

$$\begin{aligned}\text{PERÍODE MITJÀ DE PAGAMENT A CREDITORS COMERCIALS (*)} &= \\ &= \sum(\text{Nombre de dies període de pagament} \times \text{import pagament}) / \sum \text{import pagament} \\ &= (196.629.744,24 / 8.854.984,36) \\ &= 22,21 \text{ dies}\end{aligned}$$

(*) De creditors comercials derivats de l'execució dels capítols 2 i 6

$$\begin{aligned}\text{PERÍODE MITJÀ DE COBRAMENT (*)} &= \\ &= \sum(\text{Nombre de dies període de cobrament} \times \text{import cobrament}) / \sum \text{import} \\ &\text{cobrament} \\ &= (2.187.378.647,13 / 17.646.751,89) \\ &= 123,95 \text{ dies}\end{aligned}$$

(*) De drets de cobrament imputats als capítols 1 a 3 i 5, exclosos els que derivin d'operacions financeres

RÀTIOS DEL COMPTE DEL RESULTAT ECONÒMICOPATRIMONIAL (*):

1) Estructura dels ingressos

INGRESSOS DE GESTIÓ ORDINÀRIA (IGOR)			
ING TRIB / IGOR	TRANSFR / IGOR	V i PS / IGOR	Resta IGOR / IGOR
0,66	0,29	0,02	0,03
66 %	29 %	2 %	3 %

2) Estructura de les despeses

DESPESES DE GESTIÓ ORDINÀRIA (DGOR)			
D PERS / DGOR	TRANSFC / DGOR	APROV / DGOR	Resta DGOR / DGOR
0,44	0,05	0,00	0,51
44 %	5 %	0 %	51 %

3) Cobertura de les despeses corrents

DGOR / IGOR
0,73
73 %

25.2. Indicadors pressupostaris

a) Del pressupost de despeses corrent

$$\begin{aligned} \text{EXECUCIÓ DEL PRESSUPOST DE DESPESES} &= \\ &= (\text{Obligacions reconegudes netes} / \text{Crèdits definitius}) = \\ &= (23.728.121,68 / 28.201.618,64) = \\ &= 0,8414 \\ &= 84,14 \% \end{aligned}$$

$$\begin{aligned} \text{REALITZACIÓ DE PAGAMENTS} &= (\text{Pagaments efectuats} / \\ &\text{Obligacions reconegudes netes}) = \\ &= (20.687.866,30 / 23.728.121,68) = \\ &= 0,8719 \\ &= 87,19 \% \end{aligned}$$

$$\begin{aligned} \text{DESPESA PER HABITANT} &= (\text{Obligacions reconegudes netes} / \\ &\text{Nombre d'habitants}) = \\ &= (23.728.121,68 / 23.776) = \\ &= 997,99 \text{ EUR/habitant} \end{aligned}$$

$$\begin{aligned} \text{INVERSIÓ PER HABITANT} &= (\text{Obligacions reconegudes netes (cap. 6 i 7)} / \\ &\text{Nombre d'habitants}) = \\ &= (2.718.546,50 + 144.061,93 / 23.776) = \\ &= 120,40 \text{ EUR/habitant} \end{aligned}$$

$$\begin{aligned} \text{ESFORÇ INVERSOR} &= (\text{Obligacions reconegudes netes (cap. 6 i 7)} / \\ &\text{Total obligacions reconegudes netes}) = \\ &= (2.718.546,50 + 144.061,93 / 23.728.121,68) = \\ &= 0,1206 \\ &= 12,06 \% \end{aligned}$$

b) Del pressupost d'ingressos corrent

$$\begin{aligned} \text{EXECUCIÓ DEL PRESSUPOST D'INGRESSOS} &= (\text{Drets reconeguts nets} / \\ &\text{Previsions definitives}) = \\ &= (27.161.553,81 / 28.201.618,64) = \\ &= 0,9631 \\ &= 96,31 \% \end{aligned}$$

$$\begin{aligned} \text{REALITZACIÓ DE COBRAMENTS} &= (\text{Recaptació neta} / \text{Drets reconeguts nets}) = \\ &= (23.390.801,17 / 27.161.553,81) = \\ &= 0,8612 \\ &= 86,12 \% \end{aligned}$$

$$\begin{aligned} \text{AUTONOMIA} &= (\text{Drets reconeguts nets (*)} / \text{Total Drets reconeguts nets}) = \\ &= (14.072.949,45 + 301.431,66 + 3.798.581,67 + 528.716,05 + 5.180.045,87 / \\ &27.161,553,81) = \\ &= 0,8792 \\ &= 87,92 \% \end{aligned}$$

(*) Dels capítols 1 a 3, 5, 6 i 8, més les transferències rebudes)

$$\begin{aligned} \text{AUTONOMIA FISCAL} &= (\text{Drets reconeguts nets (*)} / \text{Drets reconeguts nets totals}) = \\ &= (14.979.331,24 + 149.795,38 + 1.536.615,83 + 119.760,90 + 1.160.402,35 / \\ &27.475.152,09) = \\ &= (14.072.944,45 + 301.431,66 + 1.578.794,71 + 180.214,97 + 1.099.830,24 / \\ &27.161.553,81) = \\ &= 0,6345 \\ &= 63,45 \% \end{aligned}$$

(*) D'ingressos de naturalesa tributària

$$\begin{aligned} \text{SUPERÀVIT (O DÈFICIT) PER HABITANT} &= (\text{Resultat pressupostari ajustat} / \\ &\text{Nombre d'habitants}) = \\ &= (4.281.338,55 / 23.776) = \\ &= 180,07 \text{ EUR/habitant} \end{aligned}$$

c) De pressupostos tancats

$$\begin{aligned} \text{REALITZACIÓ DE PAGAMENTS} &= (\text{Pagaments} / \\ &\text{Saldo inicial d'obligacions (+ - modificacions i anul·lacions)}) = \\ &= (1.800.125,96 / [1.801.856,36 - 1.730,40]) = \\ &= 1,0000 \\ &= 100,00 \% \end{aligned}$$

$$\begin{aligned} \text{REALITZACIÓ DE COBRAMENTS} &= (\text{Cobraments} / \\ &\text{Saldo inicial de drets (+ - modificacions i anul·lacions)}) = \\ &= (3.374.450,15 / [10.381.818,87 - 17.713,50 - 233.949,09 - 864.775,23]) = \\ &= 0,3642 \\ &= 36,42 \% \end{aligned}$$

26. INFORMACIÓ SOBRE EL COST DE LES ACTIVITATS

De conformitat amb la norma f) d'elaboració de la memòria, que figura al punt 11è, de la tercera part, del Pla general de comptabilitat pública adaptat a l'Administració local, de l'Ordre HAP/1781/2013, de 20 de setembre, per la qual s'aprova la Instrucció del model normal de comptabilitat local, "La informació continguda a les notes 26,

“Informació sobre el cost de les activitats”, i 27, “Indicadors de gestió”, s’elaborarà, al menys, per als serveis i activitats que es financen amb taxes o preus públics, i, únicament, estaran obligats a complimentar-la els municipis de més de 50.000 habitants i la resta d’entitats locals d’àmbit superior.”

27. INDICADORS DE GESTIÓ

De conformitat amb la norma f) d’elaboració de la memòria, que figura al punt 11è, de la tercera part, del Pla general de comptabilitat pública adaptat a l’Administració local, de l’Ordre HAP/1781/2013, de 20 de setembre, per la qual s’aprova la Instrucció del model normal de comptabilitat local, *“La informació continguda a les notes 26, “Informació sobre el cost de les activitats”, i 27, “Indicadors de gestió”, s’elaborarà, al menys, per als serveis i activitats que es financen amb taxes o preus públics, i, únicament, estaran obligats a complimentar-la els municipis de més de 50.000 habitants i la resta d’entitats locals d’àmbit superior.”*

28. FETS POSTERIORIS AL TANCAMENT

Fins a la data, no s’ha esdevingut cap fet amb posterioritat a la data de tancament dels comptes anuals de l’Ajuntament de Castellar del Vallès, que pugui afectar la imatge fidel dels mateixos.

ACTA D'ARQUEIG

AJUNTAMENT DE CASTELLAR DEL VALLES

Exercici 2017

Període de llistat des de: 01/01/2017 fins a: 31/12/2017

CLASSIFICACIÓ DE L'EXISTÈNCIA

TIPUS	Existència inicial	Cobraments	Suma	Pagaments	Existència final
Pressupostari	3.862.380,03	26.902.874,89	30.765.254,92	22.625.615,83	8.139.639,09
No pressupostari	3.236.579,96	27.563.852,97	30.800.432,93	27.317.407,08	3.483.025,85
No pressupostari - Metàl·lic	550.829,92	27.157.699,19	27.708.529,11	27.197.135,10	511.394,01
No pressupostari - Valors	2.685.750,04	406.153,78	3.091.903,82	120.271,98	2.971.631,84
Recursos d'altres ens	0,00	0,00	0,00	0,00	0,00
Total	7.098.959,99	54.466.727,86	61.565.687,85	49.943.022,91	11.622.664,94
Total formalització	0,00	2.576.599,14	2.576.599,14	2.576.599,14	0,00

RESUM	Metàl·lic	Valors	Total
Pressupostari	8.139.639,09	0,00	8.139.639,09
No pressupostari	511.394,01	2.971.631,84	3.483.025,85
Recursos d'altres ens	0,00	0,00	0,00
Total	8.651.033,10	2.971.631,84	11.622.664,94

ACTA D'ARQUEIG

AJUNTAMENT DE CASTELLAR DEL VALLES

Exercici 2017

Període de llistat des de: 01/01/2017 fins a: 31/12/2017

SITUACIÓ DE L'EXISTÈNCIA

Codi canal	Codi IBAN Número de compte	Tipus d'ordinal Descripció	Existència	Deure	Haver	Saldo
00001	0000-0000-00-0000000000	Caixa d'efectiu	6.082,26	13.826,21	17.390,96	2.517,51
00100	0000-0000-00-0000000000	Caixa de valors (VALORES)	2.685.750,04	406.153,78	120.271,98	2.971.631,84
10	ES5801828739160202258231 0182-8739-16-0202258231	Comptes operatius BBVA (ABANS CX) C/C ESPECIAL ICO	0,00	0,00	0,00	0,00
10007	ES4101826035450012100044 0182-6035-45-0012100044	Comptes restringits de recaptació BANC BILBAO VIZCAYA ARGENTARIA	113.874,38	252.227,62	162.960,91	203.141,09
10010	ES1601826035460201511084 0182-6035-46-0201511084	Comptes restringits de recaptació BBVA C/C ESPECIAL ICO - ENTITATS L	347,99	255.000,00	255.048,93	299,06
10014	ES3620130638110201021874 2013-0638-11-0201021874	Comptes restringits de recaptació CATALUNYA BANC, S.A.-C/C ESPECIAL	0,00	0,00	0,00	0,00
10016	ES1500302489420317000273 0030-2489-42-0317000273	Comptes restringits de recaptació BANESTO, S.A.-C/C ESPECIAL ICO - EN	348,46	47.500,00	47.084,25	764,21
10018	ES1201280568120100001406 0128-0568-12-0100001406	Comptes restringits de recaptació BANKINTER, S.A., C/C ESPECIAL ICO -	66,58	36.500,00	36.417,28	149,30
20004	ES9001826035410012100037 0182-6035-41-0012100037	Comptes operatius BANC BILBAO VIZCAYA ARGENTARIA,	471.368,44	10.042.364,69	10.026.449,01	487.284,12
20027	ES1901826035410200080428 0182-6035-41-0200080428	Comptes operatius BANC BILBAO VIZCAYA ARGENTARIA,	40.174,31	376.851,41	211.166,47	205.859,25
20035	ES0501826035490101508694 0182-6035-49-0101508694	Comptes operatius BBVA-OPERACIÓ TRESORERIA 2013	0,00	0,00	0,00	0,00
20036	ES0501826035410101520241 0182-6035-41-0101520241	Comptes operatius BBVA-OPERACIÓ TRESORERIA 2014	0,00	0,00	0,00	0,00
20037	ES5901826035470101521206 0182-6035-47-0101521206	Comptes operatius OPERACIÓ DE TRESORERIA 2015	0,00	0,00	0,00	0,00
20038	ES7501826035410101521794 0182-6035-41-0101521794	Comptes operatius OPERACIÓ DE TRESORERIA 2016	0,00	0,00	0,00	0,00
20039	ES6001826035440101526379 0182-6035-44-0101526379	Comptes operatius OPERACIÓ DE TRESORERIA 2017	0,00	2.003.216,66	2.003.216,66	0,00
23	ES5920130638140200096418 2013-0638-14-0200096418	Comptes restringits de recaptació CATALUNYA BANC, S.A.	0,00	0,00	0,00	0,00

ACTA D'ARQUEIG

AJUNTAMENT DE CASTELLAR DEL VALLES

Exercici 2017

Període de llistat des de: 01/01/2017 fins a: 31/12/2017

SITUACIÓ DE L'EXISTÈNCIA

Codi canal	Codi IBAN Número de compte	Tipus d'ordinal Descripció	Existència	Deure	Haver	Saldo
24	ES9520130638140200813667 2013-0638-14-0200813667	Comptes restringits de bestretes de ca BESTRETA SEGURETAT CIUTAD. - JOA	0,00	0,00	0,00	0,00
25	ES8120130638150200695821 2013-0638-15-0200695821	Comptes restringits de bestretes de ca BESTRETA FESTES/ACTES CULTURALS	0,00	0,00	0,00	0,00
26	ES7820130638150200709358 2013-0638-15-0200709358	Comptes restringits de bestretes de ca BESTRETA SALUT - JOAN ELVIRA - EL	0,00	0,00	0,00	0,00
27	ES4520130638150200713153 2013-0638-15-0200713153	Comptes restringits de bestretes de ca BESTRETA ESPAI PÚBLIC - GUILLEM S	0,00	0,00	0,00	0,00
28	ES5720130638150201045744 2013-0638-15-0201045744	Comptes restringits de bestretes de ca BESTRETA JOVENTUT - EVA SALA - SA	0,00	0,00	0,00	0,00
29	ES3620130638160200880591 2013-0638-16-0200880591	Comptes restringits de bestretes de ca BESTRETA BENESTAR SOCIAL-CONXI	0,00	0,00	0,00	0,00
3	ES4300490898132710722857 0049-0898-13-2710722857	Comptes restringits de recaptació BANC SANTANDER,SA- C/C ESPECIAL	402,05	108.000,00	107.601,68	800,37
30	ES0420130638160201014154 2013-0638-16-0201014154	Comptes restringits de bestretes de ca BESTRETA MIRADOR - CARME GUIRAO	0,00	0,00	0,00	0,00
31	ES4720130638170200839895 2013-0638-17-0200839895	Comptes restringits de bestretes de ca BESTRETA FORMACIÓ I OCUPACIÓ -M	0,00	0,00	0,00	0,00
32	ES4220130638180200000110 2013-0638-18-0200000110	Comptes operatius CATALUNYA BANC, S.A.	0,00	0,00	0,00	0,00
33	ES1420130638180200904945 2013-0638-18-0200904945	Comptes restringits de bestretes de ca BESTRETA GENT GRAN I IGUALTAT - E	0,00	0,00	0,00	0,00
34	ES2220130638180200907226 2013-0638-18-0200907226	Comptes restringits de bestretes de ca BESTRETA URB., HABITATGE I M. AMB	0,00	0,00	0,00	0,00
35	ES2320130638180201067355 2013-0638-18-0201067355	Comptes restringits de bestretes de ca BESTRETA ESPORTS - JAUME DONAT -	0,00	0,00	0,00	0,00
36	ES1420386689936000124835 2038-6689-93-6000124835	Comptes operatius BANKIA, S.A.	189.954,38	3.479.206,63	3.575.408,62	93.752,39
37	ES4220386689976000121613 2038-6689-97-6000121613	Comptes restringits de recaptació BANKIA, S.A. - C/C ESPECIAL ICO - E	795,42	107.500,00	107.644,59	650,83
38	ES1121000106700200003418 2100-0106-70-0200003418	Comptes operatius CAIXABANK, S.A.	211.400,18	7.568.481,10	7.495.831,08	284.050,20

ACTA D'ARQUEIG

AJUNTAMENT DE CASTELLAR DEL VALLES

Exercici 2017

Període de llistat des de: 01/01/2017 fins a: 31/12/2017

SITUACIÓ DE L'EXISTÈNCIA

Codi canal	Codi IBAN Número de compte	Tipus d'ordinal Descripció	Existència	Deure	Haver	Saldo
39	ES3921000106700200415649 2100-0106-70-0200415649	Comptes restringits de recaptació CAIXABANK,SA, C/C ESPECIAL ICO - E	706,51	127.312,00	127.435,78	582,73
4	ES4900490898162410574629 0049-0898-16-2410574629	Comptes operatius BANC SANTANDER, S.A.	723.129,02	555.411,10	215.927,59	1.062.612,53
40	ES8921000106710200317991 2100-0106-71-0200317991	Comptes operatius CAIXABANK, S.A.	23.115,43	27.286,00	757,22	49.644,21
41	ES5421000106770200278460 2100-0106-77-0200278460	Comptes operatius CAIXABANK, S.,A.	322,73	10.865,60	1.000,26	10.188,07
42	ES9321000106780200348810 2100-0106-78-0200348810	Comptes operatius CAIXABANK, S.A.	10.329,52	6.850,00	747,02	16.432,50
43	ES9030580501772732000031 3058-0501-77-2732000031	Comptes restringits de recaptació CAJAMAR,SCC, C/C ESPECIAL ICO - E	53,02	36.500,00	36.304,69	248,33
44	ES2001828739120202321579 0182-8739-12-0202321579	Comptes operatius BBVA (ABANS CX 110)	0,00	0,00	0,00	0,00
45	ES5601828739170202282953 0182-8739-17-0202282953	Comptes operatius BBVA (ABANS CX 96418)	0,00	345.262,10	345.262,10	0,00
46	ES5101828739110202308363 0182-8739-11-0202308363	Comptes restringits de bestretes de ca BESTRETA MIRADOR - CARME GUIRAO	0,00	0,00	0,00	0,00
47	ES1901828739170202276732 0182-8739-17-0202276732	Comptes restringits de bestretes de ca BESTRETA INDÚSTRIA - RICARD GARC	0,00	0,00	0,00	0,00
48	ES7101828739180202258675 0182-8739-18-0202258675	Comptes restringits de bestretes de ca BESTRETA COMERÇ - MERCÈ TALON -	0,00	0,00	0,00	0,00
49	ES8601828739170202327324 0182-8739-17-0202327324	Comptes restringits de bestretes de ca BESTRETA GENT GRAN- ELISABET MIN	0,00	0,00	0,00	0,00
5	ES1900751133460660000173 0075-1133-46-0660000173	Comptes restringits de recaptació B.POPULAR ESPAÑOL,SA, C/C ESPECI	552,39	84.500,00	84.854,18	198,21
50	ES5201828739170202328518 0182-8739-17-0202328518	Comptes restringits de bestretes de ca BESTRETA ESPORTS -JAUME DONAT -	0,00	0,00	0,00	0,00
51	ES9701828739150202307339 0182-8739-15-0202307339	Comptes restringits de bestretes de ca BESTRETA BENESTAR SOCIAL- CONXI	0,00	0,00	0,00	0,00
52	ES8101828739180202238901 0182-8739-18-0202238901	Comptes restringits de bestretes de ca BESTRETA COMUNICACÓ - ALEX PORT	0,00	0,00	0,00	0,00

ACTA D'ARQUEIG

AJUNTAMENT DE CASTELLAR DEL VALLES

Exercici 2017

Període de llistat des de: 01/01/2017 fins a: 31/12/2017

SITUACIÓ DE L'EXISTÈNCIA

Codi canal	Codi IBAN Número de compte	Tipus d'ordinal Descripció	Existència	Deure	Haver	Saldo
53	ES8401828739110202296420 0182-8739-11-0202296420	Comptes restringits de bestretes de ca BESTRETA ESPAI PÚBLIC- GUILLEM S	0,00	0,00	0,00	0,00
54	ES2501828739140202317026 0182-8739-14-0202317026	Comptes restringits de bestretes de ca BESTRETA FORMACIÓ I OCUPACIÓ -M	0,00	0,00	0,00	0,00
55	ES5501828739170202298976 0182-8739-17-0202298976	Comptes restringits de bestretes de ca BESTRETA JOVENTUT - EVA SALA - SA	0,00	0,00	0,00	0,00
56	ES1001828739190202296390 0182-8739-19-0202296390	Comptes restringits de bestretes de ca BESTRETA SALUT- JOAN ELVIRA - ELV	0,00	0,00	0,00	0,00
57	ES2501828739190202296314 0182-8739-19-0202296314	Comptes restringits de bestretes de ca BESTRETA FESTES- VICENÇ ALTIMIRA	0,00	0,00	0,00	0,00
58	ES6801828739130202276725 0182-8739-13-0202276725	Comptes restringits de bestretes de ca BESTRETA EDUICACIÓ - NÚRIA ALTIM	0,00	0,00	0,00	0,00
59	ES0501828739190202267574 0182-8739-19-0202267574	Comptes restringits de bestretes de ca BESTRE ADM. GENERAL - DOLORS MU	0,00	0,00	0,00	0,00
6	ES1000810004360001351243 0081-0004-36-0001351243	Comptes restringits de recaptació BANC SABADELL,S.A.-C/C ESPECIAL I	262,76	40.000,00	39.878,21	384,55
60	ES7701828739100202287477 0182-8739-10-0202287477	Comptes restringits de bestretes de ca BESTRETA SEGURETAT- JOAN ALONS	0,00	0,00	0,00	0,00
61	ES1201826035430202238900 0182-6035-43-0202238900	Comptes restringits de bestretes de ca BESTRETA PRESIDENCIA - PORTOLES	0,00	3.767,58	3.767,58	0,00
62	ES8601826035410202258230 0182-6035-41-0202258230	Comptes restringits de recaptació BBVA, COMPTE ICO (ABANS CX)	911,17	93.500,00	93.961,68	449,49
63	ES0201826035430202258674 0182-6035-43-0202258674	Comptes restringits de bestretes de ca BESTRETA COMERÇ - TALON GARCIA,	0,00	0,00	0,00	0,00
64	ES3301826035440202267573 0182-6035-44-0202267573	Comptes restringits de bestretes de ca BESTRETA ADMINISTRACIÓ GENERAL	0,00	10.950,00	10.950,00	0,00
65	ES9301826035490202276724 0182-6035-49-0202276724	Comptes restringits de bestretes de ca BESTRETA EDUCACIÓ - MORANTE FER	0,00	5.057,92	5.057,92	0,00
66	ES4701826035420202276731 0182-6035-42-0202276731	Comptes restringits de bestretes de ca BESTRETA INDUSTRIA - GARCIA GRIÑ	0,00	0,00	0,00	0,00
67	ES8401826035420202282952 0182-6035-42-0202282952	Comptes operatius BBVA (ABANS CX 96418)	1.850.620,95	21.387.560,48	19.131.321,56	4.106.859,87

ACTA D'ARQUEIG

AJUNTAMENT DE CASTELLAR DEL VALLES

Exercici 2017

Període de llistat des de: 01/01/2017 fins a: 31/12/2017

SITUACIÓ DE L'EXISTÈNCIA

Codi canal	Codi IBAN Número de compte	Tipus d'ordinal Descripció	Existència	Deure	Haver	Saldo
68	ES0501826035460202287476 0182-6035-46-0202287476	Comptes restringits de bestretes de ca BESTRETA SEGURETAT - ALONSO CAS	0,00	1.482,83	1.482,83	0,00
69	ES5301826035440202296313 0182-6035-44-0202296313	Comptes restringits de bestretes de ca BESTRETA CULTURA - COSTA VENTUR	0,00	8.425,89	8.425,89	0,00
7	ES7800810004370001267035 0081-0004-37-0001267035	Comptes operatius BANC DE SABADELL, S.A.	356.261,60	676.781,87	307.193,00	725.850,47
70	ES5101826035410202296399 0182-6035-41-0202296399	Comptes restringits de bestretes de ca BESTRETA SALUT - ELVIRA JORBA, JO	0,00	2.729,23	2.729,23	0,00
71	ES5201826035420202296429 0182-6035-42-0202296429	Comptes restringits de bestretes de ca BESTRETA ESPAI PUBLIC - SANZ RIBE	0,00	5.438,29	5.438,29	0,00
72	ES8301826035420202298975 0182-6035-42-0202298975	Comptes restringits de bestretes de ca BESTRETA JOVENTUT - SALA TANTIÑA	0,00	7.040,37	7.040,37	0,00
73	ES2801826035400202307338 0182-6035-40-0202307338	Comptes restringits de bestretes de ca BESTRETA BENESTAR SOCIAL - LUNA	0,00	184.045,49	184.045,49	0,00
74	ES7601826035470202308362 0182-6035-47-0202308362	Comptes restringits de bestretes de ca BESTRETA MIRADOR - GUIRAO PEREZ,	0,00	1.730,44	1.730,44	0,00
75	ES2601826035410202317025 0182-6035-41-0202317025	Comptes restringits de bestretes de ca BESTRETA FORMACIÓ - PUIG MOLLET,	0,00	9.380,10	9.380,10	0,00
76	ES4501826035480202321578 0182-6035-48-0202321578	Comptes operatius BBVA (ANTIGA CX 110)	411.537,06	3.458.999,92	2.472.550,25	1.397.986,73
77	ES1701826035420202327323 0182-6035-42-0202327323	Comptes restringits de bestretes de ca BESTRETA GENT GRAN - MINGUELL FE	0,00	2.601,75	2.601,75	0,00
78	ES8001826035420202328517 0182-6035-42-0202328517	Comptes restringits de bestretes de ca BESTRETA ESPORTS - DONAT PASCUA	0,00	6.225,10	6.225,10	0,00
79	ES8701826035470201626254 0182-6035-47-0201626254	Comptes restringits de bestretes de ca BESTRETA INFANCIA I ADOLESCENCI	0,00	976,89	976,89	0,00
8	ES5200810004380001055315 0081-0004-38-0001055315	Comptes restringits de recaptació BANC DE SABADELL, S.A.	251,29	0,00	0,00	251,29
9	ES7800810561110001305934 0081-0561-11-0001305934	Comptes restringits de recaptació BANC SABADELL ABANS BANCO CAM-	342,05	36.000,00	36.266,26	75,79
PJ1	ES9820130638110201104760 2013-0638-11-0201104760	Comptes restringits de bestretes de ca PAGAMENTS A JUSTIFICAR CULTURA -	0,00	0,00	0,00	0,00

ACTA D'ARQUEIG

AJUNTAMENT DE CASTELLAR DEL VALLES

Exercici 2017

Període de llistat des de: 01/01/2017 fins a: 31/12/2017

SITUACIÓ DE L'EXISTÈNCIA

Codi canal	Codi IBAN Número de compte	Tipus d'ordinal Descripció	Existència	Deure	Haver	Saldo
PJ2	ES8720130638110201104667 2013-0638-11-0201104667	Comptes restringits de bestretes de ca PAGAMENTS A JUSTIFICAR EDUCACIÓ	0,00	0,00	0,00	0,00
PJ3	ES7301828739150202259562 0182-8739-15-0202259562	Comptes restringits de bestretes de ca PAGAMENT A JUSTIFICAR EDUCACIÓ -	0,00	0,00	0,00	0,00
PJ4	ES6401828739140202259579 0182-8739-14-0202259579	Comptes restringits de bestretes de ca PAGAMENT A JUSTIFICAR CULTURA -	0,00	0,00	0,00	0,00
PJ5	ES0401826035400202259561 0182-6035-40-0202259561	Comptes restringits de bestretes de ca PAGAMENTS A JUSTIFICAR EDUCACIÓ	0,00	0,00	0,00	0,00
PJ6	ES6501826035410202259578 0182-6035-41-0202259578	Comptes restringits de bestretes de ca PAGAMENTS A JUSTIFICAR CULTURA -	0,00	0,00	0,00	0,00
R0002	ES8720130638130200730052 2013-0638-13-0200730052	Comptes restringits de bestretes de ca BESTRETA EDUCACIÓ - NURIA ALTIMI	0,00	0,00	0,00	0,00
R0005	ES1220130638130200731208 2013-0638-13-0200731208	Comptes restringits de bestretes de ca BESTRETA INDÚSTRIA - RICARD GARC	0,00	0,00	0,00	0,00
R0012	ES9520130638120200813183 2013-0638-12-0200813183	Comptes restringits de bestretes de ca BESTRETA ADMINISTRACIÓ GENERAL	0,00	0,00	0,00	0,00
R0018	ES4420130638100200860662 2013-0638-10-0200860662	Comptes restringits de bestretes de ca BESTRETA COMUNICACIÓ - PORTOLES	0,00	0,00	0,00	0,00
R0025	ES1320130638110201051970 2013-0638-11-0201051970	Comptes restringits de bestretes de ca BESTRETA COMERÇ - MERCE TALON G	0,00	0,00	0,00	0,00

RESUM	Existència	Deure	Haver	Saldo
Metàl·lic	4.413.209,95	51.427.355,27	47.189.532,12	8.651.033,10
Valors	2.685.750,04	406.153,78	120.271,98	2.971.631,84
Total	7.098.959,99	51.833.509,05	47.309.804,10	11.622.664,94

ACTA D'ARQUEIG

AJUNTAMENT DE CASTELLAR DEL VALLES

Exercici 2017

Període de llistat des de: 01/01/2017 fins a: 31/12/2017

ACTA CONCILIAR

Codi canal	Codi IBAN Número de compte	Tipus d'ordinal Descripció	Existència	Deure	Haver	Pendent de conciliar
00001	0000-0000-00-0000000000	Caixa d'efectiu	0,00	0,00	0,00	0,00
00100	0000-0000-00-0000000000	Caixa de valors (VALORES)	0,00	0,00	0,00	0,00
10	ES5801828739160202258231 0182-8739-16-0202258231	Comptes operatius BBVA (ABANS CX) C/C ESPECIAL ICO	0,00	0,00	0,00	0,00
10007	ES4101826035450012100044 0182-6035-45-0012100044	Comptes restringits de recaptació BANC BILBAO VIZCAYA ARGENTARIA	0,00	0,00	0,00	0,00
10010	ES1601826035460201511084 0182-6035-46-0201511084	Comptes restringits de recaptació BBVA C/C ESPECIAL ICO - ENTITATS L	0,00	0,00	0,00	0,00
10014	ES3620130638110201021874 2013-0638-11-0201021874	Comptes restringits de recaptació CATALUNYA BANC, S.A.-C/C ESPECIAL	0,00	0,00	0,00	0,00
10016	ES1500302489420317000273 0030-2489-42-0317000273	Comptes restringits de recaptació BANESTO, S.A.-C/C ESPECIAL ICO - EN	0,00	0,00	0,00	0,00
10018	ES1201280568120100001406 0128-0568-12-0100001406	Comptes restringits de recaptació BANKINTER, S.A., C/C ESPECIAL ICO -	0,00	0,00	0,00	0,00
20004	ES9001826035410012100037 0182-6035-41-0012100037	Comptes operatius BANC BILBAO VIZCAYA ARGENTARIA,	0,00	0,00	0,00	0,00
20027	ES1901826035410200080428 0182-6035-41-0200080428	Comptes operatius BANC BILBAO VIZCAYA ARGENTARIA,	0,00	0,00	0,00	0,00
20035	ES0501826035490101508694 0182-6035-49-0101508694	Comptes operatius BBVA-OPERACIÓ TRESORERIA 2013	0,00	0,00	0,00	0,00
20036	ES0501826035410101520241 0182-6035-41-0101520241	Comptes operatius BBVA-OPERACIÓ TRESORERIA 2014	0,00	0,00	0,00	0,00
20037	ES5901826035470101521206 0182-6035-47-0101521206	Comptes operatius OPERACIÓ DE TRESORERIA 2015	0,00	0,00	0,00	0,00
20038	ES7501826035410101521794 0182-6035-41-0101521794	Comptes operatius OPERACIÓ DE TRESORERIA 2016	0,00	0,00	0,00	0,00
20039	ES6001826035440101526379 0182-6035-44-0101526379	Comptes operatius OPERACIÓ DE TRESORERIA 2017	0,00	0,00	0,00	0,00
23	ES5920130638140200096418 2013-0638-14-0200096418	Comptes restringits de recaptació CATALUNYA BANC, S.A.	0,00	0,00	0,00	0,00

ACTA D'ARQUEIG

AJUNTAMENT DE CASTELLAR DEL VALLES

Exercici 2017

Període de llistat des de: 01/01/2017 fins a: 31/12/2017

ACTA CONCILIAR

Codi canal	Codi IBAN Número de compte	Tipus d'ordinal Descripció	Existència	Deure	Haver	Pendent de conciliar
24	ES9520130638140200813667 2013-0638-14-0200813667	Comptes restringits de bestretes de ca BESTRETA SEGURETAT CIUTAD. - JOA	0,00	0,00	0,00	0,00
25	ES8120130638150200695821 2013-0638-15-0200695821	Comptes restringits de bestretes de ca BESTRETA FESTES/ACTES CULTURALS	0,00	0,00	0,00	0,00
26	ES7820130638150200709358 2013-0638-15-0200709358	Comptes restringits de bestretes de ca BESTRETA SALUT - JOAN ELVIRA - EL	0,00	0,00	0,00	0,00
27	ES4520130638150200713153 2013-0638-15-0200713153	Comptes restringits de bestretes de ca BESTRETA ESPAI PÚBLIC - GUILLEM S	0,00	0,00	0,00	0,00
28	ES5720130638150201045744 2013-0638-15-0201045744	Comptes restringits de bestretes de ca BESTRETA JOVENTUT - EVA SALA - SA	0,00	0,00	0,00	0,00
29	ES3620130638160200880591 2013-0638-16-0200880591	Comptes restringits de bestretes de ca BESTRETA BENESTAR SOCIAL-CONXI	0,00	0,00	0,00	0,00
3	ES4300490898132710722857 0049-0898-13-2710722857	Comptes restringits de recaptació BANC SANTANDER,SA- C/C ESPECIAL	0,00	0,00	0,00	0,00
30	ES0420130638160201014154 2013-0638-16-0201014154	Comptes restringits de bestretes de ca BESTRETA MIRADOR - CARME GUIRAO	0,00	0,00	0,00	0,00
31	ES4720130638170200839895 2013-0638-17-0200839895	Comptes restringits de bestretes de ca BESTRETA FORMACIÓ I OCUPACIÓ -M	0,00	0,00	0,00	0,00
32	ES4220130638180200000110 2013-0638-18-0200000110	Comptes operatius CATALUNYA BANC, S.A.	0,00	0,00	0,00	0,00
33	ES1420130638180200904945 2013-0638-18-0200904945	Comptes restringits de bestretes de ca BESTRETA GENT GRAN I IGUALTAT - E	0,00	0,00	0,00	0,00
34	ES2220130638180200907226 2013-0638-18-0200907226	Comptes restringits de bestretes de ca BESTRETA URB., HABITATGE I M. AMB	0,00	0,00	0,00	0,00
35	ES2320130638180201067355 2013-0638-18-0201067355	Comptes restringits de bestretes de ca BESTRETA ESPORTS - JAUME DONAT -	0,00	0,00	0,00	0,00
36	ES1420386689936000124835 2038-6689-93-6000124835	Comptes operatius BANKIA, S.A.	0,00	0,00	0,00	0,00
37	ES4220386689976000121613 2038-6689-97-6000121613	Comptes restringits de recaptació BANKIA, S.A. - C/C ESPECIAL ICO - E	0,00	0,00	0,00	0,00
38	ES1121000106700200003418 2100-0106-70-0200003418	Comptes operatius CAIXABANK, S.A.	0,00	0,00	0,00	0,00

ACTA D'ARQUEIG

AJUNTAMENT DE CASTELLAR DEL VALLES

Exercici 2017

Període de llistat des de: 01/01/2017 fins a: 31/12/2017

ACTA CONCILIAR

Codi canal	Codi IBAN Número de compte	Tipus d'ordinal Descripció	Existència	Deure	Haver	Pendent de conciliar
39	ES3921000106700200415649 2100-0106-70-0200415649	Comptes restringits de recaptació CAIXABANK,SA, C/C ESPECIAL ICO - E	0,00	0,00	0,00	0,00
4	ES4900490898162410574629 0049-0898-16-2410574629	Comptes operatius BANC SANTANDER, S.A.	0,00	0,00	0,00	0,00
40	ES8921000106710200317991 2100-0106-71-0200317991	Comptes operatius CAIXABANK, S.A.	0,00	0,00	0,00	0,00
41	ES5421000106770200278460 2100-0106-77-0200278460	Comptes operatius CAIXABANK, S.,A.	0,00	0,00	0,00	0,00
42	ES9321000106780200348810 2100-0106-78-0200348810	Comptes operatius CAIXABANK, S.A.	0,00	0,00	0,00	0,00
43	ES9030580501772732000031 3058-0501-77-2732000031	Comptes restringits de recaptació CAJAMAR,SCC, C/C ESPECIAL ICO - E	0,00	0,00	0,00	0,00
44	ES2001828739120202321579 0182-8739-12-0202321579	Comptes operatius BBVA (ABANS CX 110)	0,00	0,00	0,00	0,00
45	ES5601828739170202282953 0182-8739-17-0202282953	Comptes operatius BBVA (ABANS CX 96418)	0,00	0,00	0,00	0,00
46	ES5101828739110202308363 0182-8739-11-0202308363	Comptes restringits de bestretes de ca BESTRETA MIRADOR - CARME GUIRAO	0,00	0,00	0,00	0,00
47	ES1901828739170202276732 0182-8739-17-0202276732	Comptes restringits de bestretes de ca BESTRETA INDÚSTRIA - RICARD GARC	0,00	0,00	0,00	0,00
48	ES7101828739180202258675 0182-8739-18-0202258675	Comptes restringits de bestretes de ca BESTRETA COMERÇ - MERCÈ TALON -	0,00	0,00	0,00	0,00
49	ES8601828739170202327324 0182-8739-17-0202327324	Comptes restringits de bestretes de ca BESTRETA GENT GRAN- ELISABET MIN	0,00	0,00	0,00	0,00
5	ES1900751133460660000173 0075-1133-46-0660000173	Comptes restringits de recaptació B.POPULAR ESPAÑOL,SA, C/C ESPECI	0,00	0,00	0,00	0,00
50	ES5201828739170202328518 0182-8739-17-0202328518	Comptes restringits de bestretes de ca BESTRETA ESPORTS -JAUME DONAT -	0,00	0,00	0,00	0,00
51	ES9701828739150202307339 0182-8739-15-0202307339	Comptes restringits de bestretes de ca BESTRETA BENESTAR SOCIAL- CONXI	0,00	0,00	0,00	0,00
52	ES8101828739180202238901 0182-8739-18-0202238901	Comptes restringits de bestretes de ca BESTRETA COMUNICACÓ - ALEX PORT	0,00	0,00	0,00	0,00

ACTA D'ARQUEIG

AJUNTAMENT DE CASTELLAR DEL VALLES

Exercici 2017

Període de llistat des de: 01/01/2017 fins a: 31/12/2017

ACTA CONCILIAR

Codi canal	Codi IBAN Número de compte	Tipus d'ordinal Descripció	Existència	Deure	Haver	Pendent de conciliar
53	ES8401828739110202296420 0182-8739-11-0202296420	Comptes restringits de bestretes de ca BESTRETA ESPAI PÚBLIC- GUILLEM S	0,00	0,00	0,00	0,00
54	ES2501828739140202317026 0182-8739-14-0202317026	Comptes restringits de bestretes de ca BESTRETA FORMACIÓ I OCUPACIÓ -M	0,00	0,00	0,00	0,00
55	ES5501828739170202298976 0182-8739-17-0202298976	Comptes restringits de bestretes de ca BESTRETA JOVENTUT - EVA SALA - SA	0,00	0,00	0,00	0,00
56	ES1001828739190202296390 0182-8739-19-0202296390	Comptes restringits de bestretes de ca BESTRETA SALUT- JOAN ELVIRA - ELV	0,00	0,00	0,00	0,00
57	ES2501828739190202296314 0182-8739-19-0202296314	Comptes restringits de bestretes de ca BESTRETA FESTES- VICENÇ ALTIMIRA	0,00	0,00	0,00	0,00
58	ES6801828739130202276725 0182-8739-13-0202276725	Comptes restringits de bestretes de ca BESTRETA EDUICACIÓ - NÚRIA ALTIM	0,00	0,00	0,00	0,00
59	ES0501828739190202267574 0182-8739-19-0202267574	Comptes restringits de bestretes de ca BESTRE ADM. GENERAL - DOLORS MU	0,00	0,00	0,00	0,00
6	ES1000810004360001351243 0081-0004-36-0001351243	Comptes restringits de recaptació BANC SABADELL,S.A.-C/C ESPECIAL I	0,00	0,00	0,00	0,00
60	ES7701828739100202287477 0182-8739-10-0202287477	Comptes restringits de bestretes de ca BESTRETA SEGURETAT- JOAN ALONS	0,00	0,00	0,00	0,00
61	ES1201826035430202238900 0182-6035-43-0202238900	Comptes restringits de bestretes de ca BESTRETA PRESIDENCIA - PORTOLES	0,00	0,00	0,00	0,00
62	ES8601826035410202258230 0182-6035-41-0202258230	Comptes restringits de recaptació BBVA, COMPTE ICO (ABANS CX)	0,00	0,00	0,00	0,00
63	ES0201826035430202258674 0182-6035-43-0202258674	Comptes restringits de bestretes de ca BESTRETA COMERÇ - TALON GARCIA,	0,00	0,00	0,00	0,00
64	ES3301826035440202267573 0182-6035-44-0202267573	Comptes restringits de bestretes de ca BESTRETA ADMINISTRACIÓ GENERAL	0,00	0,00	0,00	0,00
65	ES9301826035490202276724 0182-6035-49-0202276724	Comptes restringits de bestretes de ca BESTRETA EDUCACIÓ - MORANTE FER	0,00	0,00	0,00	0,00
66	ES4701826035420202276731 0182-6035-42-0202276731	Comptes restringits de bestretes de ca BESTRETA INDUSTRIA - GARCIA GRIÑ	0,00	0,00	0,00	0,00
67	ES8401826035420202282952 0182-6035-42-0202282952	Comptes operatius BBVA (ABANS CX 96418)	0,00	0,00	0,00	0,00

ACTA D'ARQUEIG

AJUNTAMENT DE CASTELLAR DEL VALLES

Exercici 2017

Període de llistat des de: 01/01/2017 fins a: 31/12/2017

ACTA CONCILIAR

Codi canal	Codi IBAN Número de compte	Tipus d'ordinal Descripció	Existència	Deure	Haver	Pendent de conciliar
68	ES0501826035460202287476 0182-6035-46-0202287476	Comptes restringits de bestretes de ca BESTRETA SEGURETAT - ALONSO CAS	0,00	0,00	0,00	0,00
69	ES5301826035440202296313 0182-6035-44-0202296313	Comptes restringits de bestretes de ca BESTRETA CULTURA - COSTA VENTUR	0,00	0,00	0,00	0,00
7	ES7800810004370001267035 0081-0004-37-0001267035	Comptes operatius BANC DE SABADELL, S.A.	0,00	0,00	0,00	0,00
70	ES5101826035410202296399 0182-6035-41-0202296399	Comptes restringits de bestretes de ca BESTRETA SALUT - ELVIRA JORBA, JO	0,00	0,00	0,00	0,00
71	ES5201826035420202296429 0182-6035-42-0202296429	Comptes restringits de bestretes de ca BESTRETA ESPAI PUBLIC - SANZ RIBE	0,00	0,00	0,00	0,00
72	ES8301826035420202298975 0182-6035-42-0202298975	Comptes restringits de bestretes de ca BESTRETA JOVENTUT - SALA TANTIÑA	0,00	0,00	0,00	0,00
73	ES2801826035400202307338 0182-6035-40-0202307338	Comptes restringits de bestretes de ca BESTRETA BENESTAR SOCIAL - LUNA	0,00	0,00	0,00	0,00
74	ES7601826035470202308362 0182-6035-47-0202308362	Comptes restringits de bestretes de ca BESTRETA MIRADOR - GUIRAO PEREZ,	0,00	0,00	0,00	0,00
75	ES2601826035410202317025 0182-6035-41-0202317025	Comptes restringits de bestretes de ca BESTRETA FORMACIÓ - PUIG MOLLET,	0,00	0,00	0,00	0,00
76	ES4501826035480202321578 0182-6035-48-0202321578	Comptes operatius BBVA (ANTIGA CX 110)	0,00	0,00	0,00	0,00
77	ES1701826035420202327323 0182-6035-42-0202327323	Comptes restringits de bestretes de ca BESTRETA GENT GRAN - MINGUELL FE	0,00	0,00	0,00	0,00
78	ES8001826035420202328517 0182-6035-42-0202328517	Comptes restringits de bestretes de ca BESTRETA ESPORTS - DONAT PASCUA	0,00	0,00	0,00	0,00
79	ES8701826035470201626254 0182-6035-47-0201626254	Comptes restringits de bestretes de ca BESTRETA INFANCIA I ADOLESCENCI	0,00	0,00	0,00	0,00
8	ES5200810004380001055315 0081-0004-38-0001055315	Comptes restringits de recaptació BANC DE SABADELL, S.A.	0,00	0,00	0,00	0,00
9	ES7800810561110001305934 0081-0561-11-0001305934	Comptes restringits de recaptació BANC SABADELL ABANS BANCO CAM-	0,00	0,00	0,00	0,00
PJ1	ES9820130638110201104760 2013-0638-11-0201104760	Comptes restringits de bestretes de ca PAGAMENTS A JUSTIFICAR CULTURA -	0,00	0,00	0,00	0,00

ACTA D'ARQUEIG

AJUNTAMENT DE CASTELLAR DEL VALLES

Exercici 2017

Període de llistat des de: 01/01/2017 fins a: 31/12/2017

ACTA CONCILIAR

Codi canal	Codi IBAN Número de compte	Tipus d'ordinal Descripció	Existència	Deure	Haver	Pendent de conciliar
PJ2	ES8720130638110201104667 2013-0638-11-0201104667	Comptes restringits de bestretes de ca PAGAMENTS A JUSTIFICAR EDUCACIÓ	0,00	0,00	0,00	0,00
PJ3	ES7301828739150202259562 0182-8739-15-0202259562	Comptes restringits de bestretes de ca PAGAMENT A JUSTIFICAR EDUCACIÓ -	0,00	0,00	0,00	0,00
PJ4	ES6401828739140202259579 0182-8739-14-0202259579	Comptes restringits de bestretes de ca PAGAMENT A JUSTIFICAR CULTURA -	0,00	0,00	0,00	0,00
PJ5	ES0401826035400202259561 0182-6035-40-0202259561	Comptes restringits de bestretes de ca PAGAMENTS A JUSTIFICAR EDUCACIÓ	0,00	0,00	0,00	0,00
PJ6	ES6501826035410202259578 0182-6035-41-0202259578	Comptes restringits de bestretes de ca PAGAMENTS A JUSTIFICAR CULTURA -	0,00	0,00	0,00	0,00
R0002	ES8720130638130200730052 2013-0638-13-0200730052	Comptes restringits de bestretes de ca BESTRETA EDUCACIÓ - NURIA ALTIMI	0,00	0,00	0,00	0,00
R0005	ES1220130638130200731208 2013-0638-13-0200731208	Comptes restringits de bestretes de ca BESTRETA INDÚSTRIA - RICARD GARC	0,00	0,00	0,00	0,00
R0012	ES9520130638120200813183 2013-0638-12-0200813183	Comptes restringits de bestretes de ca BESTRETA ADMINISTRACIÓ GENERAL	0,00	0,00	0,00	0,00
R0018	ES4420130638100200860662 2013-0638-10-0200860662	Comptes restringits de bestretes de ca BESTRETA COMUNICACIÓ - PORTOLES	0,00	0,00	0,00	0,00
R0025	ES1320130638110201051970 2013-0638-11-0201051970	Comptes restringits de bestretes de ca BESTRETA COMERÇ - MERCE TALON G	0,00	0,00	0,00	0,00

RESUM	Existència	Deure	Haver	Saldo
Metà·lic	0,00	0,00	0,00	0,00
Valors	0,00	0,00	0,00	0,00
Total	0,00	0,00	0,00	0,00

Interventor/a

Tresorer/a

Alcalde/essa