

“Cuidem el bosc, el bosc ens cuida”

Pla de Gestió Forestal Conjunt de Castellar del Vallès



Associació de Propietaris Forestals de Castellar del Vallès, Gallifa i Sant Llorenç Savall

Castellar del Vallès, 18 de març de 2021

"L'amença incandescent"

Els efectes devastadors dels incendis forestals que amenacen tot el planeta empesos pel canvi climàtic

Els Grans Incendis Forestals (GIF), que calcinen àrees superiors a 500 hectàrees, són incendis d'altíssima gravetat, amb persones mortes, desallotjaments massius, pèrdues de béns i milers d'hectàrees devastades.

El risc s'incrementa amb el temps per influència del canvi climàtic. De no actuar amb temps es pot convertir en un desastre devastador per a tota la regió. (Ex. Califòrnia, Austràlia, etc.)

Els darrers anys s'ha deixat d'actuar en gran part de la superfície forestal per la falta de rendibilitat econòmica i per la forta pressió ciutadana en contra de les tallades d'arbres degut a la falta d'una cultura forestal. Aquest fet ha comportat un increment de la biomassa acumulada amb el consegüent augment del risc d'incendi.

La comunitat científica internacional i els cossos operatius fa temps que adverteixen dels efectes devastadors d'aquesta nova amenaça global, contra la qual només es pot plantar cara amb un canvi cultural i econòmic profund per fer més resistent el nostre paisatge.

Les administracions han d'establir campanyes de prevenció d'incendis que no estiguin lligades a l'època estival. D'aquesta manera s'evitarien les decisions d'última hora promogudes per una meteorologia impredecible i es fomentaria l'estabilitat laboral al sector forestal.

A aquestes alçades no podem mirar cap a un altre costat, PRENDRE CONSCIÈNCIA, APENDRE I ACTUAR no admet demora.



Els Reptes

- Mantenir un dels principals patrimonis de la regió, el seu valor social, la biodiversitat, l'impacte en la gestió de l'aigua i la prevenció d'incendis.
- Modular el gran risc d'incendi que representa una massa forestal poc gestionada.
- Potenciar la gestió forestal sostenible amb acords amb les propietats, amb l'objectiu de reduir la biomassa combustible, i a l'hora preservar els serveis ambientals que el bosc té associats.
- Implicar la societat i incrementar el seu coneixement sobre la necessitat de la gestió forestal.
- Involucrar les empreses i administracions públiques en la seva participació i compensació de les emissions de CO₂.
- Crear llocs de treball associats a la iniciativa.
- Estar al dia de les novetats del sector i ser pilot de noves iniciatives (Life Climark- Crèdits Climàtics).
- Ser proactius en la cerca de finançament pel projecte, per la seva extensió i continuïtat.
- Ser la llavor de noves iniciatives.



Generalitat de Catalunya



Centre de la Propietat Forestal

Llei 7/1999, de 30 de juliol Objectius i Finalitats

- Promoure i estendre el principi d'ordenació i planificació de les superfícies forestals de titularitat privada mitjançant la tramitació dels instruments d'ordenació forestal següents: projectes d'ordenació, plans tècnics de gestió i millora forestals, i plans simples de gestió forestal.
- Prestar suport tècnic i econòmic per a elaborar els instruments d'ordenació forestal i vetllar perquè s'executin.
- Tramitar i aprovar els instruments d'ordenació forestal que afectin exclusivament terrenys de titularitat privada.
- Vetllar per l'execució de les determinacions contingudes en els instruments d'ordenació forestal i controlar el compliment dels compromisos que s'hi estableixen.
- Confeccionar i elaborar les directrius i les instruccions tècniques dels instruments d'ordenació forestal per a les forests privades.
- Promoure la constitució d'associacions i agrupacions forestals i d'entitats de cooperació entre els titulars dels terrenys forestals de propietat privada per a facilitar l'administració dels boscos i la comercialització de llurs productes.



Generalitat de Catalunya
Departament d'Agricultura, Ramaderia,
Pesca, Alimentació i Medi Natural

Pla simple de gestió forestal

Número de PSGF: Vigència:

Nom del PSGF:

Municipis:

Comarques:

Model elaborat d'acord amb l'article 3 de la Llei 7/1999 del Centre de la Propietat Forestal, modificada per la Llei 31/2002 de 30 de desembre i l'Ordre AAN/246/2013, de 14 d'octubre, per la qual es regulen els instruments d'ordenació forestal.

Centre de la Propietat Forestal



Generalitat de Catalunya
Departament d'Agricultura, Ramaderia,
Pesca, Alimentació i Medi Natural

Pla tècnic de gestió i millora forestal

Número de PTGMF: Vigència:

Nom del PTGMF:

Municipis:

Comarques:

Model elaborat d'acord amb l'article 3 de la Llei 7/1999 del Centre de la Propietat Forestal, modificada per la Llei 31/2002 de 30 de desembre i l'Ordre de 18 de setembre, per la qual es regula el contingut, l'aprovació, la revisió i el seguiment dels instruments d'ordenació forestal.....

Centre de la Propietat Forestal

INSTRUMENTS D'ORDENACIÓ FORESTAL (IOF)

- **Pla tècnic de gestió i millora forestal (PTGMF)**
Planificació individual major de 25 ha forestals
- **Pla simple de millora forestal (PSGF)**
Planificació individual menor de 25ha forestals
- **Pla tècnic de gestió forestal conjunt (PTGMFc)**
Planificació Agrupada

Que és i perquè serveix un IOF

- Millorar el **coneixement** de les possibilitats de la finca
- Realitzar una **reflexió** sobre el seu futur
- **Planejar** objectius
- Per una **previsió** d'aprofitaments, treballs de millora i conservació
- **Racionalitzar la presa de decisions**
- **EINA DE PLANIFICACIÓ I GESTIÓ**

“L’IOF ha de ser una eina pràctica i útil pel gestor forestal, la qual, davant les diferents realitats del sector i la propietat forestal, faciliti donar resposta a les propostes de gestió de tot el territori forestal català, al mateix temps que sigui útil a l’administració forestal per aprovar i fer el seguiment dels treballs previstos”

Evolució de la planificació en l'àmbit privat a Catalunya

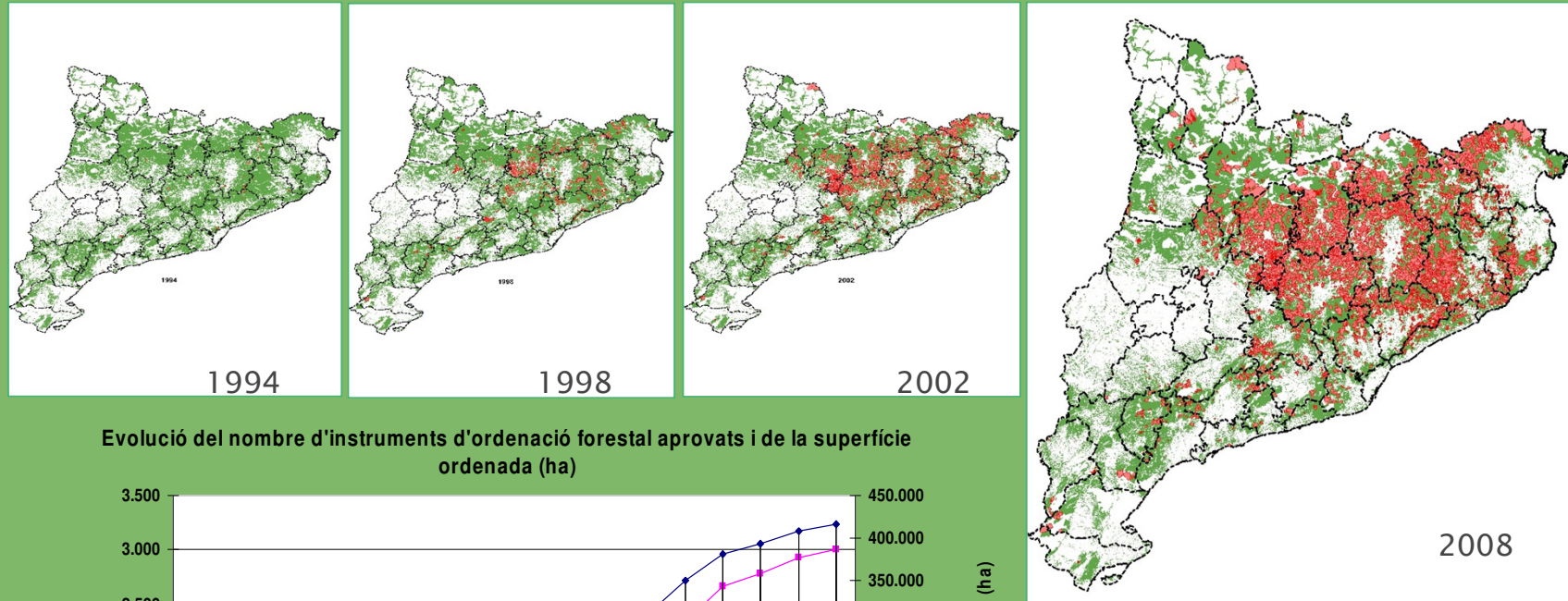

Evolució del nombre d'instruments d'ordenació forestal aprovats i de la superfície ordenada (ha)

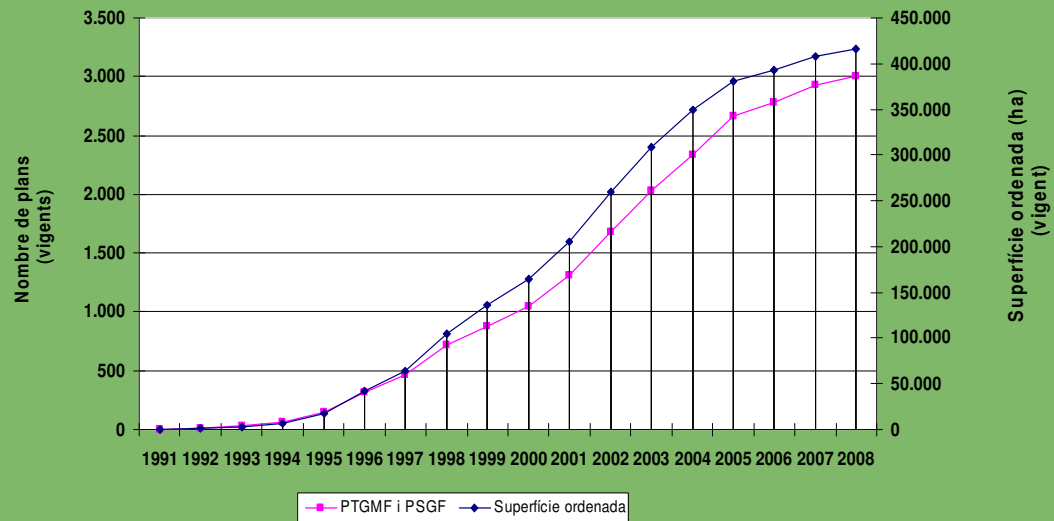

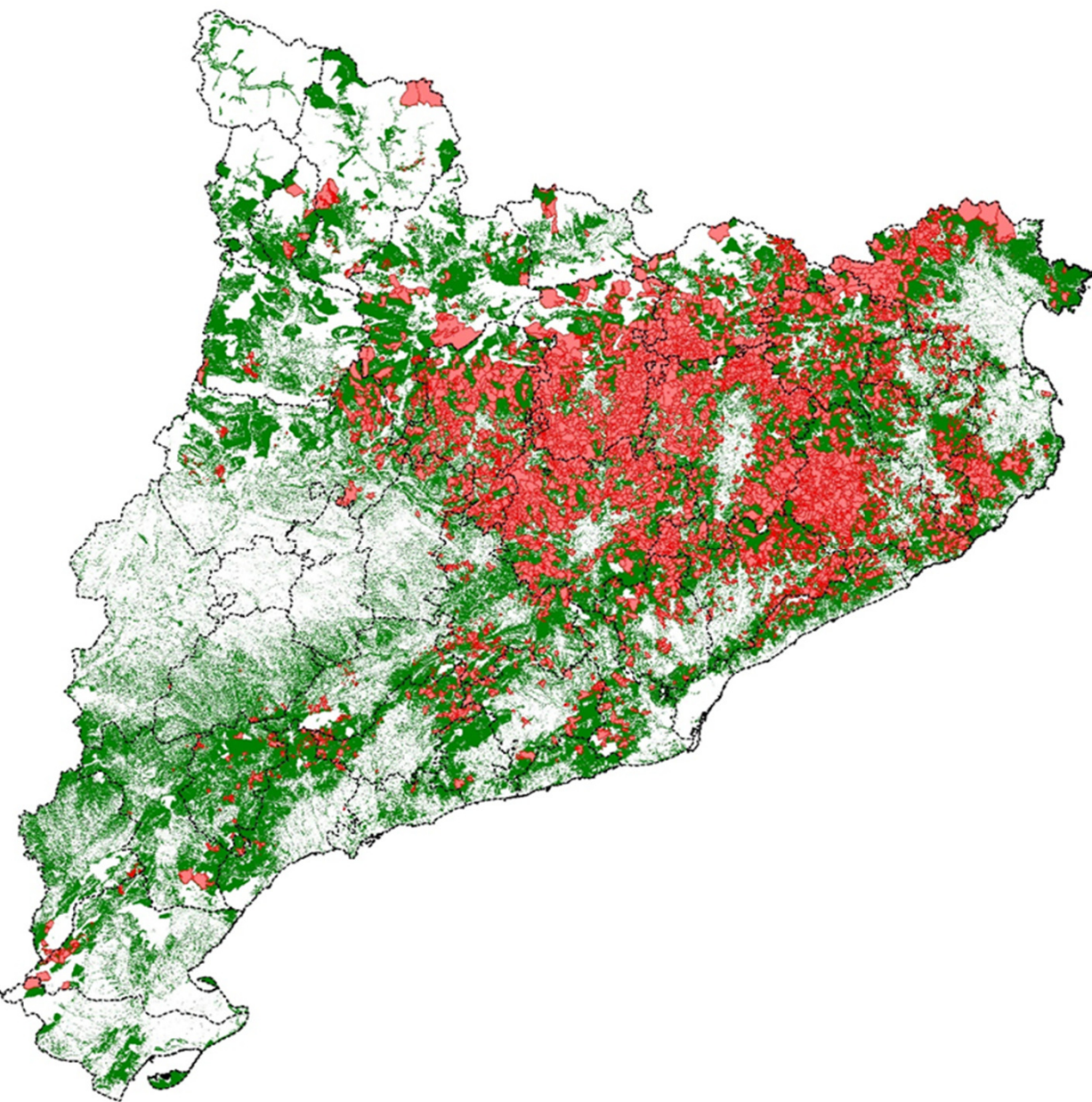

Situació actual IOF a Catalunya

- Núm. PTGMF: 4.130 (470.000 ha)
- Núm. PSGF: 690 (7.200 ha)
- Total: 3.840 IOF (462.800 ha)
- 30% superfície forestal privada
- >70% d'aprofitaments anuals
- Silvopasticultura (>30%)

PTGMF conjunt

- Foment de la gestió agrupada. Associacions de propietaris forestals
- Facilitar l'accés a la planificació forestal i gestió territorial agrupada o individual
- Grup de treball participat. Suma del diferents actors del territori.

Generalitat de Catalunya
Departament d'Agricultura, Ramaderia,
Pesca, Alimentació i Medi Natural

Pla tècnic de gestió i millora forestal conjunt

Número de PTGMF: Vigència: 31/12/2030

Nom del PTGMF:

Municipis:

Comarques:

Model elaborat d'acord amb l'article 3 de la Llei 7/1999 del Centre de la Propietat Forestal, modificada per la Llei 31/2002 de 30 de desembre i l'Ordre AAM/246/2013, de 14 d'octubre, per la qual es regulen els instruments d'ordenació forestal.

 Centre de la Propietat Forestal

Generalitat de Catalunya
Departament d'Agricultura, Ramaderia,
Pesca, Alimentació i Medi Natural

Pla tècnic de gestió i millora forestal

Número de PTGMF: Vigència: 31/12/2030

Nom del PTGMF:

Municipis:

Comarques:

Model elaborat d'acord amb l'article 3 de la Llei 7/1999 del Centre de la Propietat Forestal, modificada per la Llei 31/2002 de 30 de desembre i l'Ordre AAM/246/2013, de 14 d'octubre, per la qual es regulen els instruments d'ordenació forestal.

 Centre de la Propietat Forestal

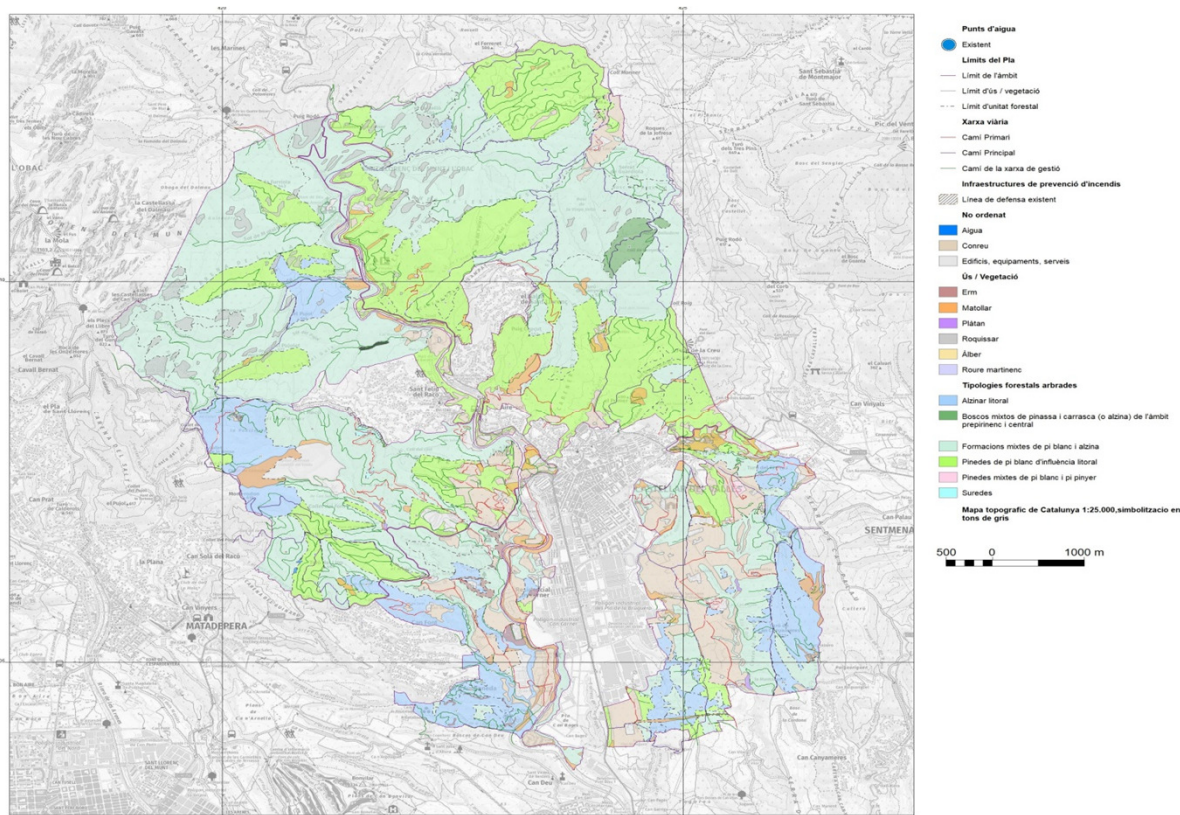

PTGMF conjunt: Castellar del Vallès

- Inventari formacions forestals: Unitats forestals
- Infraestructures: viàries i prevenció incendis
- Models de gestió i planificació d'actuacions per les UF
- Afectacions: EIN, espècies protegides, convenis, altres
- Anàlisi GIF: PEGs i AFG

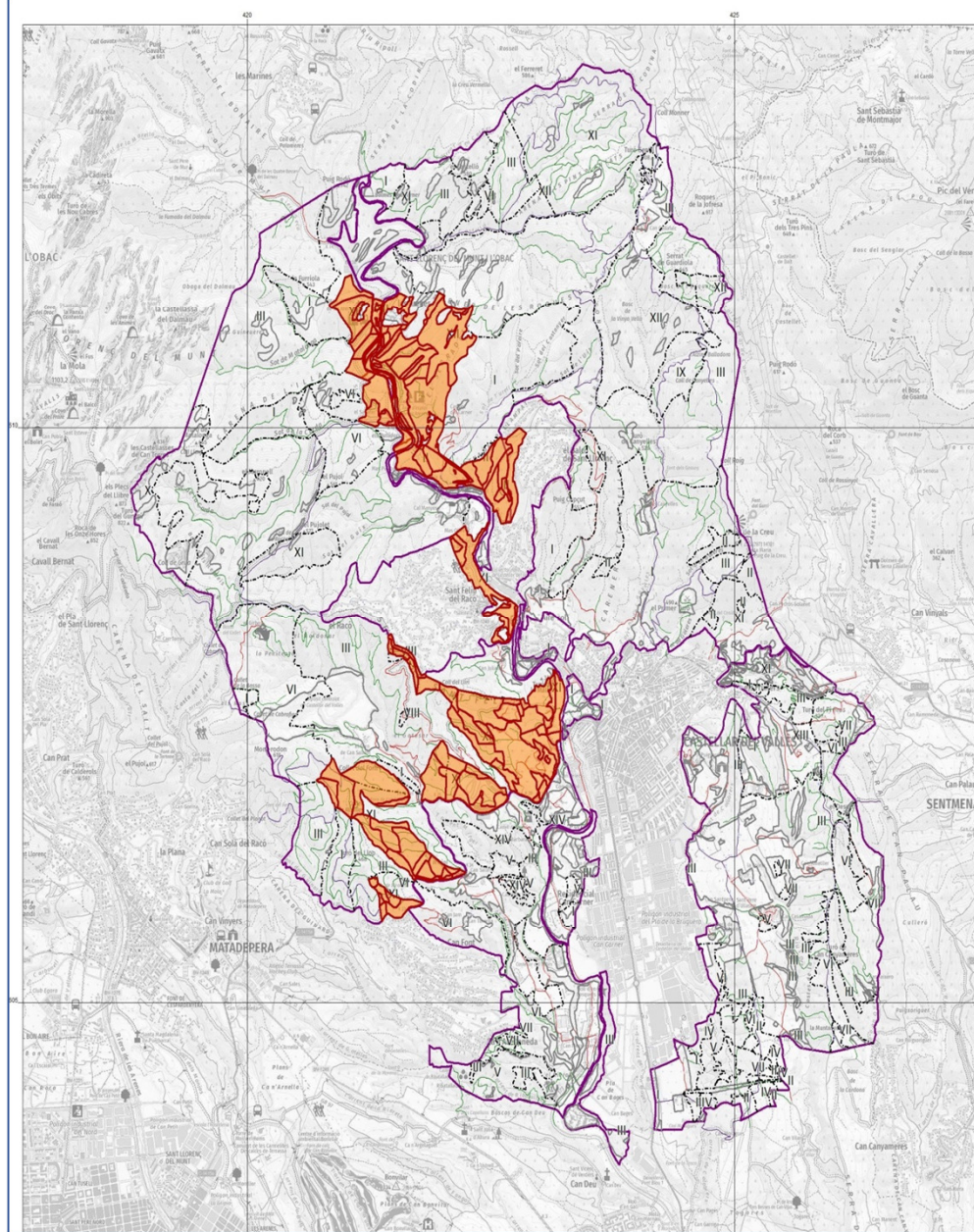

- PEG i AFG
- Punts d'aigua
- Existents
- Límits del Pla
- Límit de l'àmbit
- Límit d'ús / vegetació
- - - Límit d'unitat forestal
- Xarxa viària
- Camí Primari
- Camí Principal
- Camí de la xarxa de gestió
- Infraestructures de prevenció d'incendis
- ▨ Línia de defensa existent
- Mapa topogràfic de Catalunya 1:25.000, simbolització en tons de gris



PTGMF conjunt. Castellar del Vallès

Anàlisi GIF: PEGs i AFG

PTGMF conjunt: Com hi accedeix la propietat privada a la planificació ?

Un cop aprovat el PTGMFc



Adhesió de la propietat. Sol·licitud d'adhesió

A tots els
efectes tens la
propietat
ordenada



Sense incorporar modificacions



Incorporant modificacions i/o
noves propostes de planificació

PTGMF conjunt. Exemple de com es fa l'adhesió

Mapa de gestió conjunt

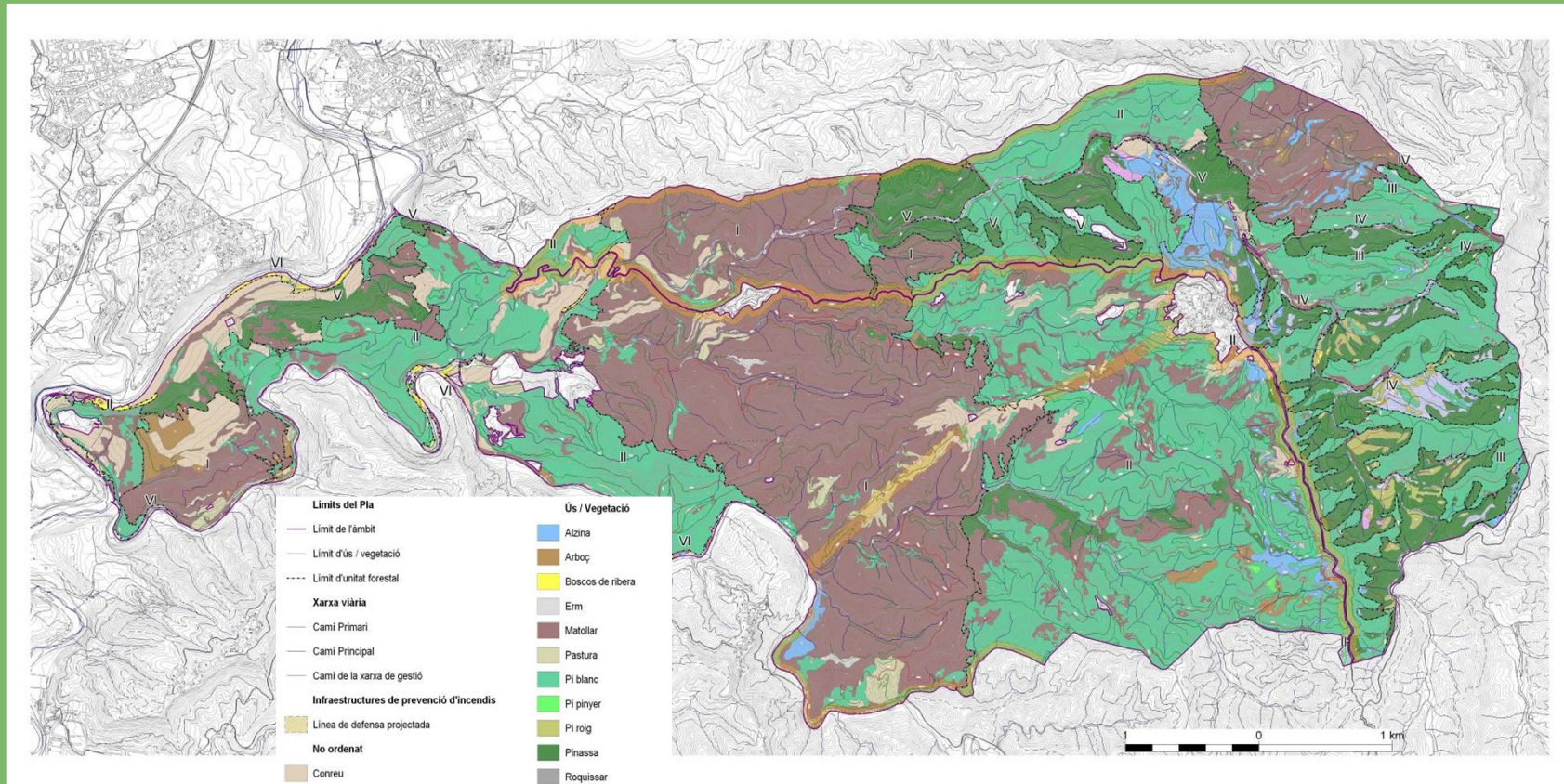

PTGMF conjunt. Exemple

Finca 2 - Mapa cadastral

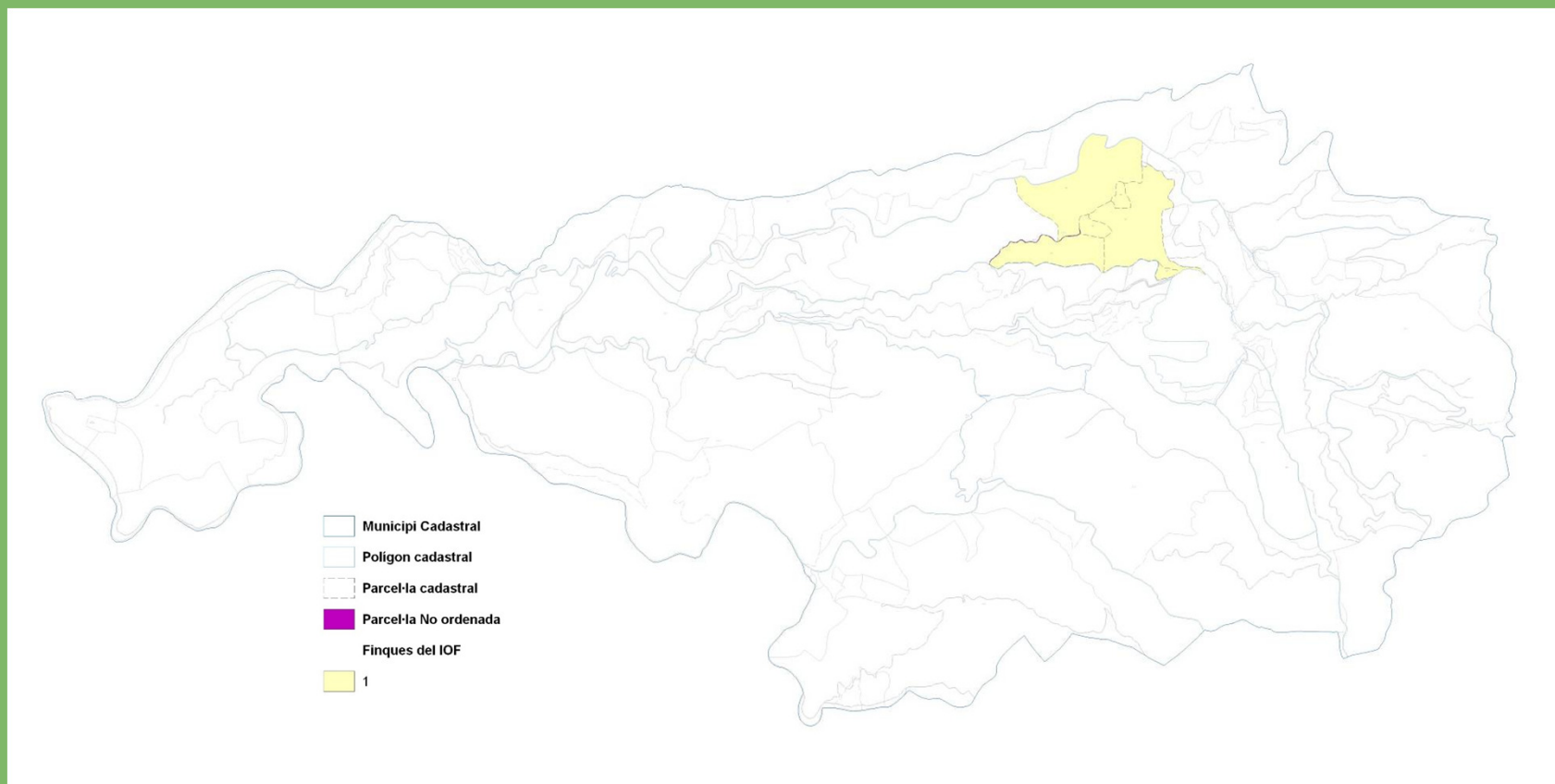

PTGMF conjunt. Exemple

Finca 2 - Mapa de gestió. Adaptació a les necessitats de la propietat en el marc dels PTGMFc

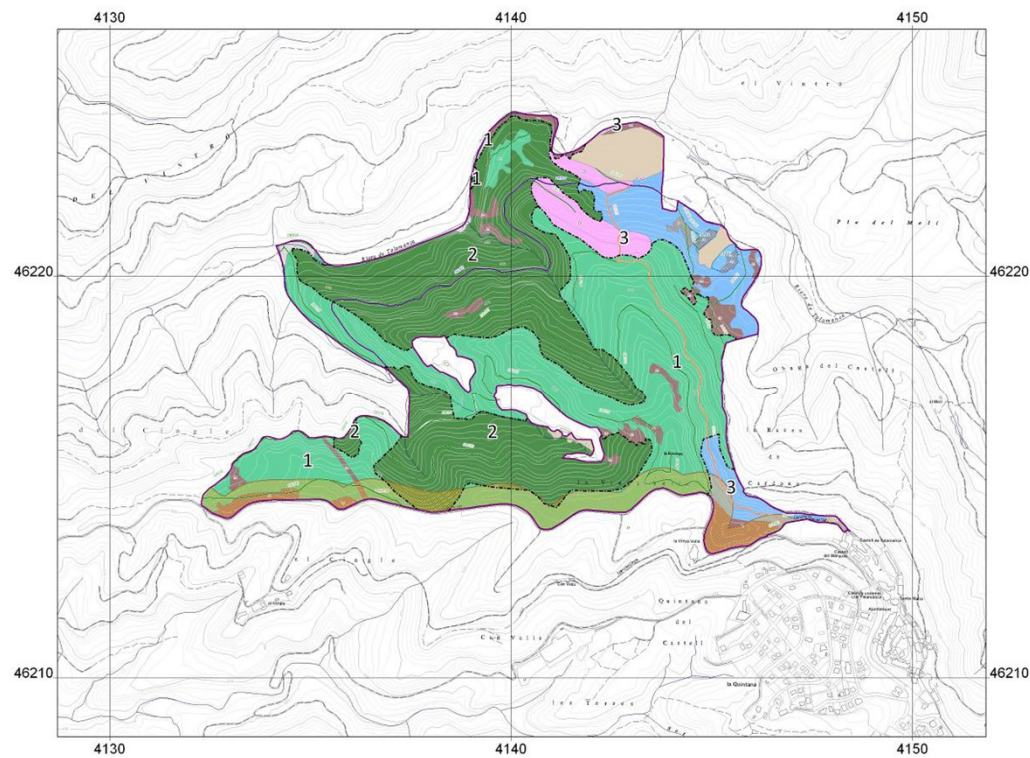

- Limits del Pla**
 - Limit de pla
 - Limit d'ús / vegetació
 - - - Limit d'unitat d'actuació
- Xarxa viària**
 - Camí Principal
 - Camí Secundari
 - Camí de Desembosc
- Canvis d'ús del sòl**
 - Rempuda
- Infraestructures de prevenció d'incendis**
 - Línia de defensa conjunta projectada
- No ordenat**
 - Conreu
- Ús / Vegetació**
 - Erm
 - Matollar
 - Pastura
 - Pi blanc
 - Roquissar
 - Roure de fulla petita
- Tipologies forestals arbrades**
 - Boscos de pinassa de l'àmbit meridional
 - Boscos mixtos d'atzina i pinassa
 - Pinedes de pi blanc d'influència litoral

Generalitat de Catalunya
Departament d'Agricultura, Ramaderia,
Pesca, Alimentació i Medi Natural

Pla tècnic de gestió i millora forestal conjunt

Número de PTGMFc: Vigència: 31/12/2030

Nom del PTGMFc: Boscos de Talamanca

Municipi: Talamanca

Comarques: Illes Balears

Model elaborat d'acord amb l'article 3 de la Llei 7/1999 del Centre de la Propietat Forestal, modificada per la Llei 12/2002 de 30 de desembre i l'Ordre ANA/246/2013, de 14 d'octubre, per la qual es regulen els instruments d'ordenació forestal.

Centre de la Propietat Forestal

A què donen resposta els IOF?

- **Facilitat** per fer la planificació de la finca de forma ràpida i econòmica.
- **Autoritzacions** administratives per aprofitaments i treballs de millora forestals
- Possibilitat de **modificació** de la planificació
- Document de referència per a la **gestió i seguiment** de la propietat i l'administració forestal
- **Subvencions** forestals
- **Certificació** forestal (PEFC)
- **Assegurances forestals** (responsabilitat civil, incendis)
- Avantatges i millores fiscals i jurídiques (molt importants)

1

PREN CONSCIÈNCIA

Què és el bosc?

Què és gestió forestal sostenible?

Com compensar el CO2?

2

APRÈN

Formació del professorat

Itinerari Forest- Urbà d'aprenentatge

Creació de l'escola al bosc

"Outdoor" amb empreses

3

ACTUA

Pla Tècnic de Gestió i Millora Forestal
Conjunt

Creació d'ocupació

Execució del PTGMFc

"Cuidem el bosc, el bosc ens cuida"

A scenic view of a mountain range with a stone table in the foreground. The table is circular and has a central hole, surrounded by a ring of blue and green paint. The background shows a vast landscape with rolling hills and mountains under a clear sky.

PREN CONSCIÈNCIA

Els **bosc**s formen una part imprescindible de l'**ecosistema terrestre**. Són indispensables per assegurar el balanç d'ecosistemes, combatre el canvi climàtic i són l'hàbitat d'una quantitat innumerable d'espècies.

La gestió forestal sostenible té molts impactes positius: Millora la gestió de l'aigua, fent-lo més resistent a la sequera, augmenta la biodiversitat, ajuda al control de plagues, redueix l'erosió i augmenta la captació de CO₂, amb el que contribueix a la lluita contra el canvi climàtic.

Una correcta gestió de les masses forestals, amb treballs de millora silvícola, redueixen el risc d'incendi, augmenten la capacitat de captació de CO₂ i poden evitar l'alliberament del CO₂ emmagatzemat a causa d'un incendi.

APRÈN

FORMACIÓ DEL PROFESSORAT

El **professorat és l'element central** per re-connectar les noves generacions i per extensió les famílies amb la natura. Són un aliat clau per fer pedagogia i activar la consciència ecològica, la creativitat, el treball en equip, les habilitats cognitives i la intel·ligència emocional.

ITINERARI FIXE "FOREST-URBÀ" PER A L'APRENTATGE

Creació d'un itinerari didàctic i dinàmic on els visitants poden aprendre de les funcions del bosc, com afecta el canvi climàtic als boscos, i com una bona gestió dels boscos pot ajudar a mantenir aquests serveis ecosistèmics vitals per l'ésser humà.

L'ESCOLA AL BOSC

Presentar aquest projecte a les escoles i sensibilitzar dels beneficis que aporta. Fomentar classes on la natura és la protagonista, la "lògica-matemàtiques" , la "lecto-escriptura" , el coneixement de l'entorn, amb seguretat i amb tot el seu material didàctic.

CREACIÓ DE "OUT DOOR" PER EMPRESES

El bosc fomenta el treball en equip, la comunicació, l'esperit de lideratge i la integració que és clau i necessària per dur a terme amb èxit qualsevol projecte laboral.



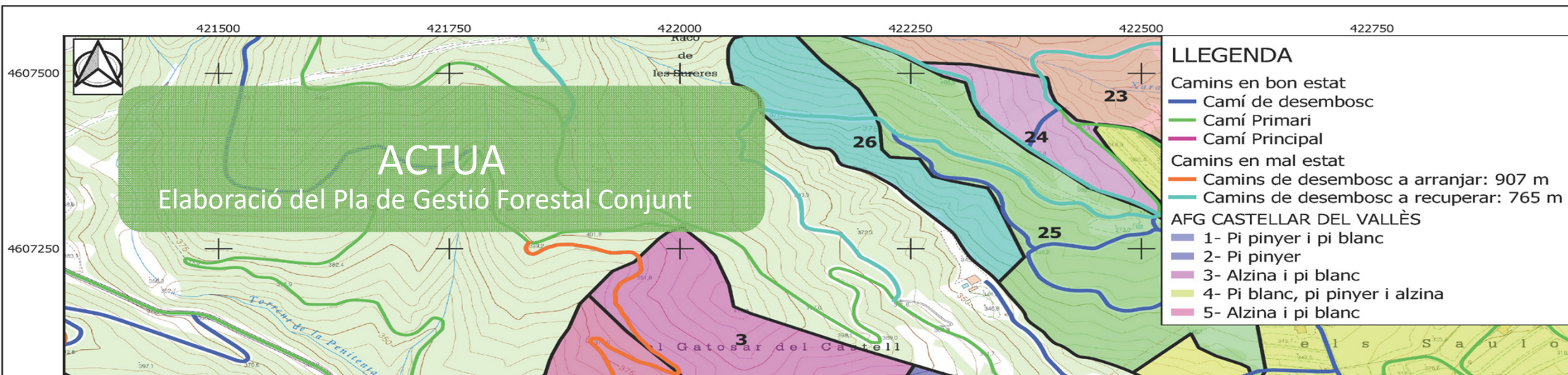

Què és?

Des de l'associació de propietaris forestals de Castellar del Vallès, Gallifa i Sant Llorenç Savall es va encarregar la redacció d'un PTGMFc de tot el sòl forestal del municipi de Castellar del Vallès.

Amb aquest document es proposa una gestió per al conjunt de les 3.200 Ha del SNU, de les quals es prioritza l'actuació en 550 Ha (Àrees de foment de la gestió AFGs) on el Pla considera necessari actuar amb urgència per a reduir el risc d'un GIF.

El Pla ha estat alineat amb els principals actors implicats: Associacions de propietaris, tècnics de medi ambient, bombers, i empreses de gestió forestal, entre d'altres actors del sector.

Quins objectius persegueix?

- Garantir una gestió forestal sostenible.
- Fomentar la gestió forestal agrupada.
- Facilitar als titulars de finques forestals d'un instrument d'ordenació forestal.
- Concretar àrees de foment de la gestió per reduir la biomassa forestal acumulada per a la prevenció de grans incendis forestals.

Quines són les àrees a gestionar a la 1a fase?

- LA SORRA
- CAN FONT
- CAN SALLENT
- CAN RIERA
- TURELL – AIRE-SOL
- SANT FELIU DEL RACÓ
- LES ARENES



Centre de la Propietat Forestal

Torreferriussa
Ctra. de Sabadell a Santa Perpètua, km. 4,5
Apartat de correus 240 - 08130 Santa Perpètua de Mogoda
Tel. 93 574 70 39 Fax 93 574 38 53
a/e. cpl@gencat.cat

Associació de Propietaris Forestals de Castellar del Vallès, Gallifa i Sant Llorenç Savall
Andreu Codina Candelas
Masia Can Sallent
08212 Sant Llorenç Savall

Identificació de l'expedient

Expedient número 6/2018, relatiu a l'aprovació del Pla Tècnic de Gestió i Millora Forestal Conjunt (PTGMFc), de Campins de l'Associació de propietaris forestals de Castellar del Vallès, Gallifa i Sant Llorenç Savall, situada al terme municipal de Castellar del Vallès (Vallès Occidental).

Antecedents

- 1.El 29/09/2020 el senyor Andreu Codina Candelas va presentar al Centre de la Propietat Forestal el PTGMFc de l'Associació de propietaris forestals de Castellar del Vallès, Gallifa i Sant Llorenç Savall.
- 2.Un cop realitzades les verificacions pertinents els tràmits perceptius i vistos els informes tècnics corresponents.
- 3.Atès l'informe emès per l'Àrea de Planificació Forestal del Centre de la Propietat Forestal (CPF), favorable a l'aprovació d'aquest PTGMFc.

Fonaments de dret

- 1.Articles 4.d i 9 de la Llei 7/1999, de 20 de juny, del Centre de la Propietat Forestal, modificada per la Llei 31/2002, de 31 de desembre, de mesures fiscals i administratives, estableixen que correspon al CPF la funció de tramitar i aprovar els instruments d'ordenació forestal que afectin exclusivament a terrenys de titularitat privada.
- 2.Orde ARP/122/2017, de 11 de juny, per la qual es regulen els instruments d'ordenació forestal.

El Consell Rector del Centre de la Propietat Forestal reunit en sessió ordinària el 23/02/21
ACORDA:

- 1.Aprovar el PTGMFc que es detalla en l'encapçalament d'aquesta resolució juntament amb els condicionants d'execució que s'hagin determinat.
- 2.Assignar al PTGMFc el número 21.
- 3.Fixar una vigència fins el 31/12/2041.

Contra aquesta resolució, que no exhaureix la via administrativa i segons el que disposa l'article 121 de la Llei 39/2015, d'1 d'octubre, del procediment administratiu comú de les administracions públiques, es pot interposar recurs d'alçada davant la Consellera d'Agricultura, Ramaderia, Pesca i Alimentació en el termini d'un mes a comptar des de l'endemà d'haver rebut la notificació d'aquesta resolució, sens perjudici dels recursos que s'estimin oportuns.

El secretari,

Signat
electrònicament per
:Juan Luis Abián
Perruca - (SIG)
Data :2021.03.04
12:23:07 CET



Generalitat de Catalunya
Departament d'Agricultura,
Ramaderia, Pesca i Alimentació

prop PTGMFc 21

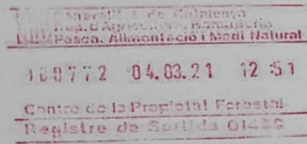

ACTUA

Elaboració del Pla de Gestió Forestal Conjunt

Identificació de l'expedient

Expedient número 6/2018, relatiu a l'aprovació del Pla tècnic de Gestió Forestal Conjunt (PTGMFc) de l'Associació de propietaris forestals de Castellar del Vallès, Gallifa i Sant Llorenç Savall, situada al terme municipal de Castellar del Vallès (Vallès Occidental).

Núm. de PTGMFc: 21



ACTUA

Execució del PTGMFc

S'han previst actuacions silvícoles concretes en cada una de les àrees de treball diferenciades en el projecte. Aquestes actuacions es basen en models de gestió definits en el PTGMF conjunt, les quals tenen com a fonament les Orientacions de Gestió Forestal de Catalunya (ORGEST).

Aquestes orientacions fixen objectius preferents de gestió, però permeten integrar en la gestió i actuacions forestals els diferents elements de producció i sostenibilitat ambiental. En alguns rodals, s'han fet adaptacions d'aquestes ORGEST, a la zona d'actuació concreta, per tal d'adaptar al màxim la realitat forestal actual a l'òptim de gestió. Els treballs es concreten en:

- Aclarides de millora.
- Podes baixes.
- Estassades selectives de sotabosc
- Selecció de tanys.
- Aclarides plançoneda.
- Eliminació de restes.
- Arranjament o construcció de pistes de desembosc.

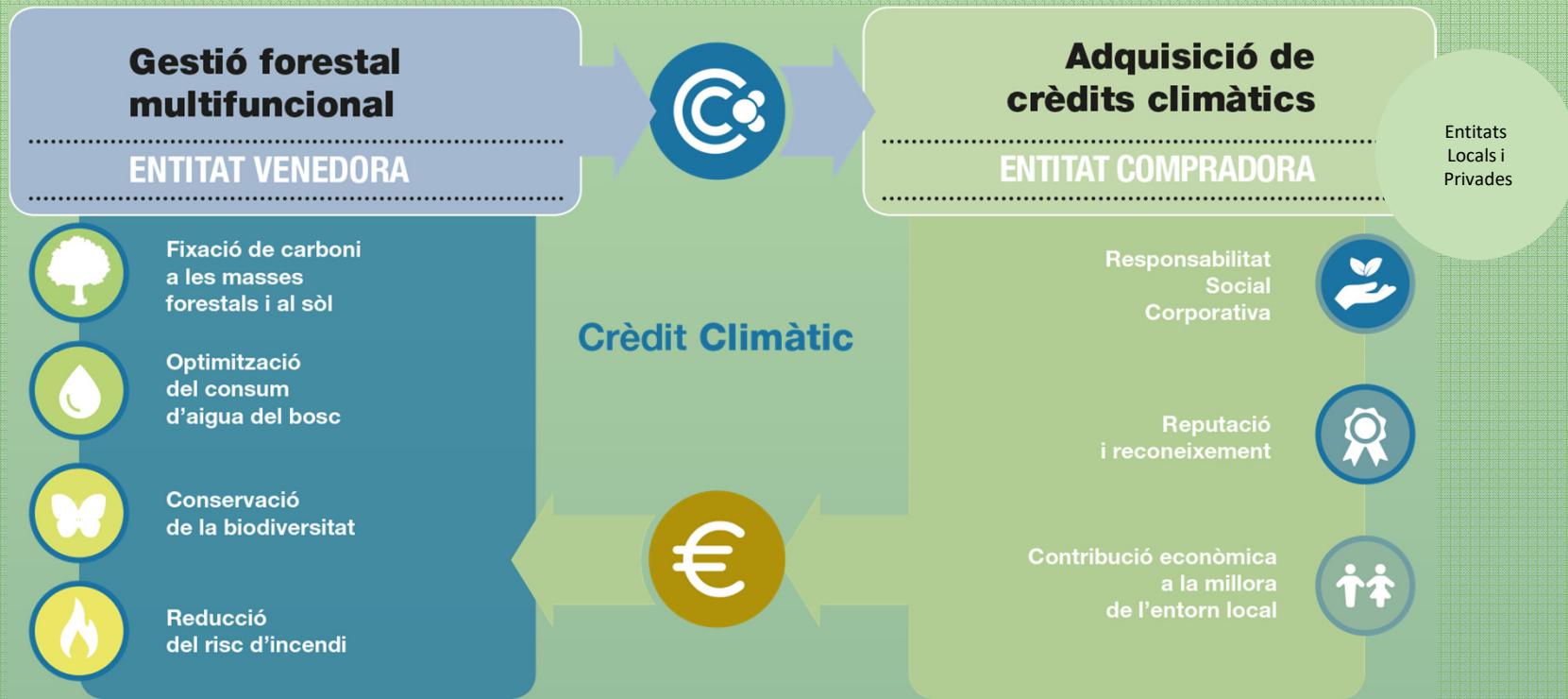

Com auditem i posem en valor la gestió forestal plantejada?

Prova pilot en el projecte Life Climark .

Integrem en la gestió forestal: fixació de carboni, consum d'aigua, biodiversitat i prevenció incendis.

A person wearing a blue long-sleeved shirt, orange safety pants, a red helmet, and gloves is using a chainsaw to cut a tree trunk in a forest. The person is leaning forward, and the chainsaw is positioned at the base of the tree. The background shows a dense forest with many trees and branches.

ACTUA

Creació d'ocupació

CREACIÓ D'OCUPACIÓ

El projecte forestal de Castellar del Vallès aporta una oportunitat de creació de llocs de treballs directes i indirectes a través de la realització de les activitats necessàries.

La possible selecció de perfils adients es coordinarà amb els Serveis Socials i d'Ocupació de l'Ajuntament de Castellar del Vallès i amb la col·laboració de possibles entitats sense ànim de lucre que ja existeixen i treballen en aquesta àrea.



PROPOSTA DE CAMPANYA DE COMUNICACIÓ

0. Crear un equip de treball
1. Crear un “briefing” en base a l'essència d'aquesta iniciativa on sens dubte són protagonistes **Castellar del Vallès, “Cuidem el bosc, el bosc ens cuida”, un NO rotund al foc, i el canvi cultural en forma de: pren consciència, aprèn, actua.**
2. Fomentar un concurs entre la població per aconseguir el logotip d'aquest projecte.
3. Desenvolupar els materials de la campanya amb els missatges clau.
4. Fer un estudi dels canals i mitjans de difusió.
5. Planificar les dates d'execució

Fonts de finançament públic
Necessitem el suport de l'Administració...

Fonts de finançament privat
Busquem el suport de l'empresa...





...per ajudar a una causa social

Teaming és una eina online per recaptar fons per causes socials a través de micro donacions d'1€ al mes. La filosofia de Teaming es basa en la idea que amb 1€, nosaltres sols no podem fer molt però si ens unim, podem aconseguir grans coses

COST PROJECTE EXECUTIU 1a FASE: FOMENT DE LA GESTIÓ PER A LA PREVENCIÓ D'INCENDIS

REDACCIÓ DEL PLA TÈCNIC DE GESTIÓ I MILLORA FORESTAL CONJUNT

5.000€

AFG	Superfície (ha)	Pressupost (€)	IVA 21%	TOTAL	Mitja (€/ha)
"La Sorra"	20,81	36.092 €	7.579 €	43.671 €	2.099
Can Sallent	54,79	133.133 €	27.958 €	161.090 €	2.940
Can Font	6,4	7.714 €	1.620 €	9.334 €	1.458
Can Riera	44,11	43.131 €	9.057 €	52.188 €	1.183
Turell-Airesol	33,33	74.789 €	15.706 €	90.495 €	2.715
Sant Feliu del Racó	14,5	27.160 €	5.704 €	32.864 €	2.266
Les Arenes	105,58	219.464 €	46.087 €	265.551 €	2.515
TOTAL	279,52	541.482 €	113.711 €	655.194 €	2.344

* Caldrà el suport dels mitjans de comunicació locals

COSTOS DE COMUNICACIÓ, FORMACIÓ I MATERIAL AUDIOVISUAL

33.275 €

COST D'OCUPACIÓ DE 4 PERSONES DURANT 6 MESOS

70.034 €

COST TOTAL GENERAL PRIMERA FASE

763.503 €

2.667,3 € de cost per hectàrea d'on 560 € retornen a l'administració per l'efecte del IVA

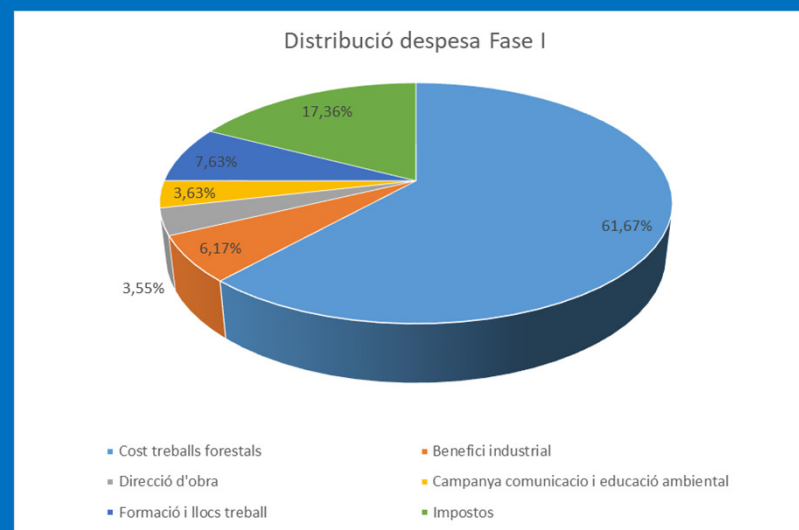

PROPOSTA DE GOVERNANÇA DEL PROJECTE



Formules de finançament PTGMFc

Comissió de coordinació i seguiment:

Un/Una representant de l'Ajuntament de Castellar del Vallès.
Un/Una representant de l'Associació de Propietaris Forestals de Castellar del Vallès, Gallifa i Sant Llorenç Savall.
Un/Una representant de la Federació Catalana d'Associacions de Propietaris Forestals BOSCAT.

A petició del la Comissió de Coordinació i Seguiment:

Un/Una representant del Departament d'Agricultura, Ramaderia, Pesca i Alimentació de la Generalitat de Catalunya.
Un/Una representant del Centre de la Propietat Forestal.
Un/Una representant de Diputació de Barcelona.

Comissió d'experts format per:

Ajuntament de Castellar del Vallès, Associació de Propietaris Forestals de Castellar, Gallifa, Sant Llorenç Savall, Boscat, Social Forest, Cooperativa AgroForestal Vallesana, Promoció de projectes Socials i Mediambientals

OWNER
Gestió PTGMFc
Associació de Propietaris Forestals

Administra
Boscat

PROVEÏDORS

Agro'90
Social Forest
..... Etc.

Full de ruta:

1. Presentació del projecte a l'Ajuntament de Castellar del Vallès.
2. Acordar el conveni definitiu entre les tres parts: Ajuntament de Castellar del Vallès, Associació de Propietaris Forestals i Boscat.
3. Redefinir la governança del projecte en funció del conveni pactat.
4. Celebrar una reunió conjunta amb el propietaris forestals per aconseguir les màximes signatures d'adhesió al projecte i la captació com a socis de l'Associació de Propietaris Forestals.
5. Concretar les accions de comunicació del projecte.
6. Concretar les accions de formació.
7. Concretar el desplegament de les primeres zones d'actuació segons criteri sentit comú, criticitat i cost.
8. Execució de l'activitat.
9. Certificació del treballs realitzats.
10. Durant la realització de les diferents activitats, es mantindrà l'activitat per a la captació de recursos econòmics de l'administració, empreses i particulars.

Equip impulsor



Alexander Boëhmcker



Carles Casanovas



Andreu Codina



Joachim Englert



Ricard Farriol



Marina Muntada



Pepe Gonzalez



Jordi Joan



Pere Moratonas



Jordi Tarrades



Joan Vallhonrrat

GRÀCIES!